

2006  
18TH

# 노원통계연보

Nowon  
Statistical Year Book



NO  
WON



ON

# 행정구역도

ADMINISTRATIVE DISTRICT MAP

단위 unit:km<sup>2</sup>



서울특별시



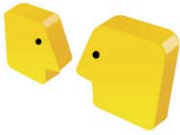

### 인구밀도

Population density  
1km<sup>2</sup>당 17,641명  
17,641  
people in 1km<sup>2</sup>



### 주택

Housing  
1,00세대당 1주택  
1.00 family  
per house



### 전입

In-migrants 1일 298명  
298 people per day

### 전출

Out-migrants 1일 322명  
322 people per day



### 가구원

Population per Family  
1가구당 2.9명  
2.9 people  
in a family



### 출생

Birth  
1일 15.54명  
15.54 babies  
born per day



### 사망

Deaths  
1일 6.88명  
6.88 people  
per day



### 혼인

Marriges  
1일 10.41쌍  
10.41couples  
per day



### 이혼

Divorce  
1일 3.90쌍  
3.90 couples  
per day



### 의료시설

Medical Facilities  
1,047명당 1개소  
1,047 people  
per place



### 지방세부담

Local Tax  
1인당 373,594원  
373,594 won  
per person



### 급수사용량

Water supply  
1인 1일 334L  
334L per  
person a day



### 쓰레기 발생

Rubbish out  
1일 452톤  
452 ton  
per day

# 토지

LAND

## 동별면적

AREA BY DONG

(단위 Unit : km<sup>2</sup>)

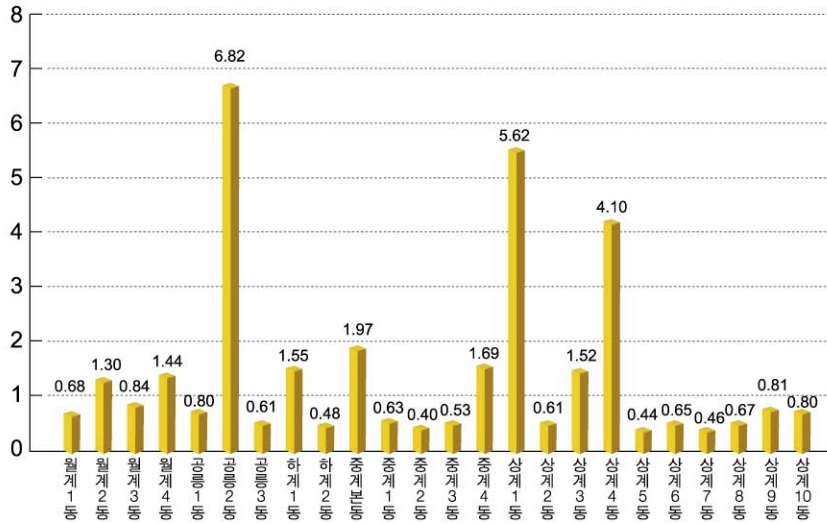

## 토지 지목별 현황

LAND AREA BY LAND CATEGORY

총면적 Total : 35.42km<sup>2</sup>

(단위 Unit : km<sup>2</sup>)

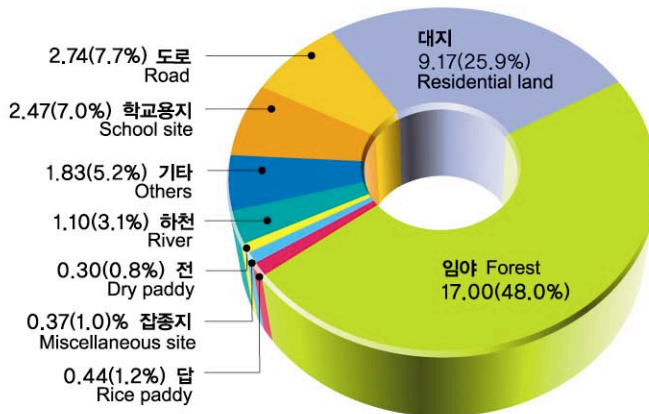

## 기온

TEMPERATURE

(단위 Unit : °C)

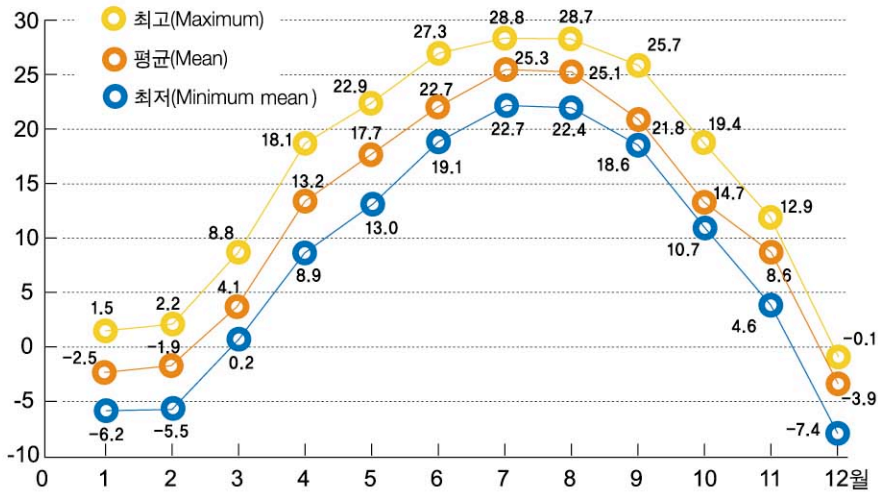

## 강수량

PRECIPITATION

(단위 Unit : mm)

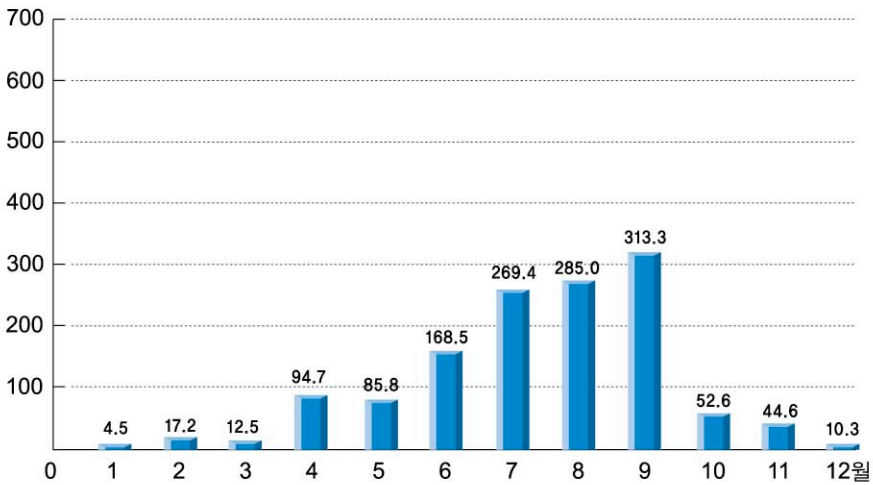



# 인구 및 세대

POPULATION AND HOUSEHOLDS

인구

POPULATION

총인구 Total : 624,855명

남



307,569명

여



317,286명

동별 세대 및 인구

HOUSEHOLDS AND POPULATION BY DONG

(단위 Unit : 명 Person)

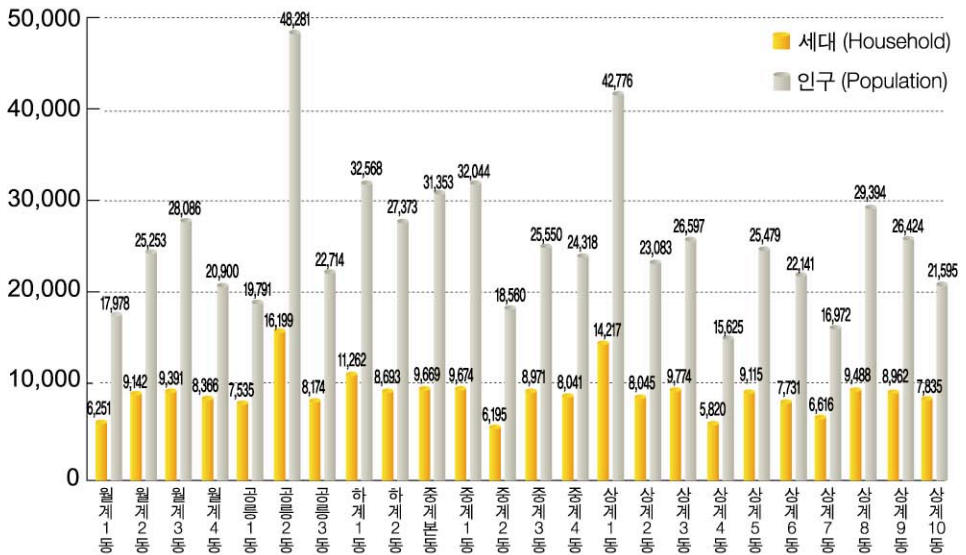

### 연도별 인구추이 | POPULATION TREND BY YEAR

(단위 Unit : 명 Person)

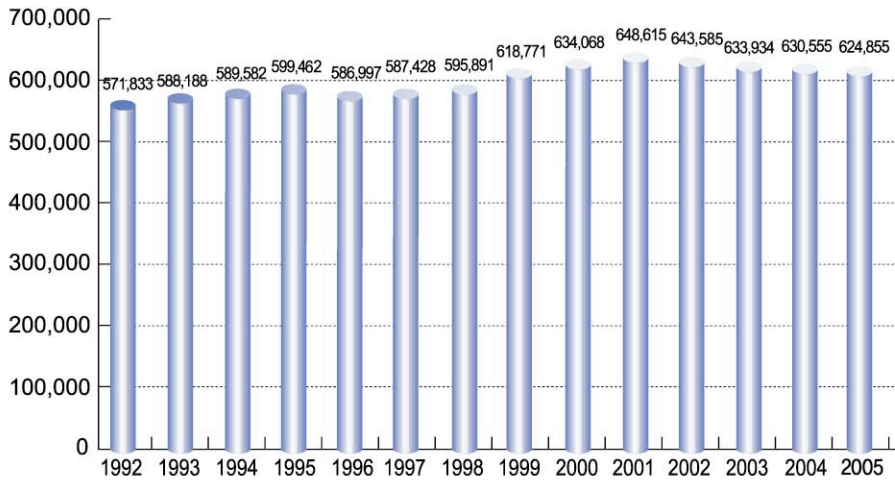

### 연령별 인구구조 | POPULATION BY AGE GROUP

**총인구 Total : 622,003명**  
(외국인 제외)

(단위 Unit : 명 Person)

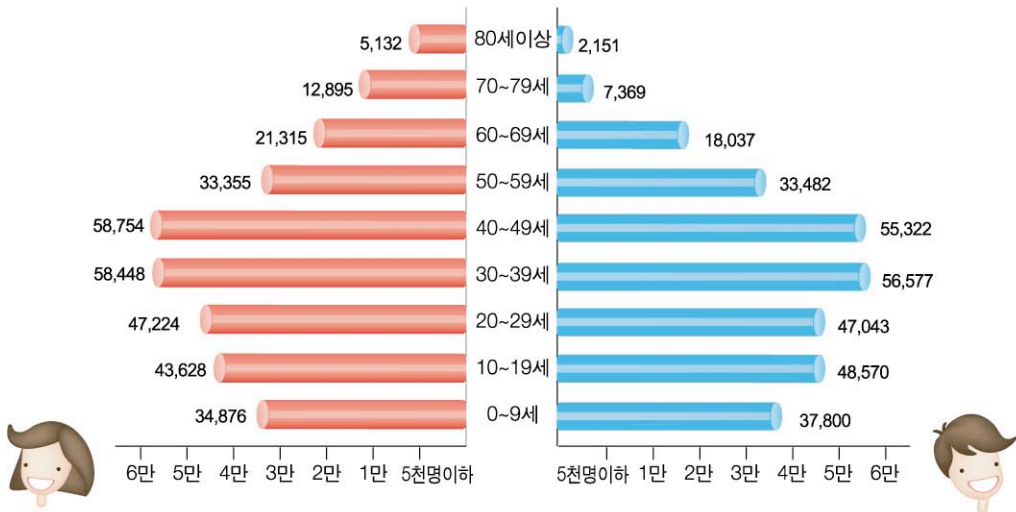

# 교육 및 소방

EDUCATION AND FIRE-FIGHTING

## 학교수 및 학생수

SCHOOLS AND STUDENTS

(단위 Unit : 개 Each, 명 Person)

총 Total : 195

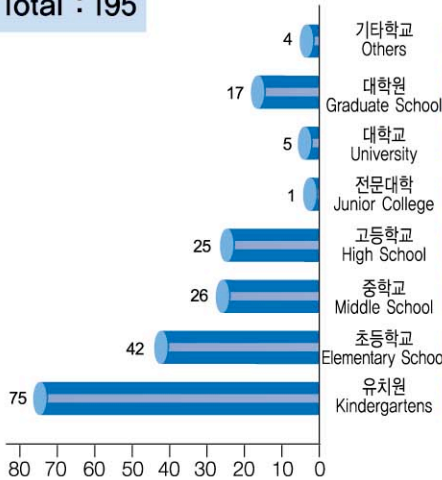

학교수 Schools

총 Total : 163,663

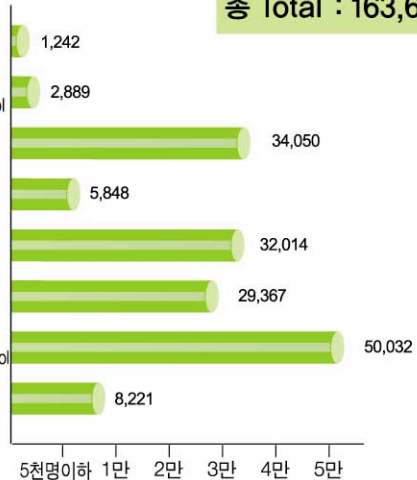

학생수 Students

## 화재발생

FIRE INCIDENCES

총 Total : 243

(단위 Unit : 건 Case)

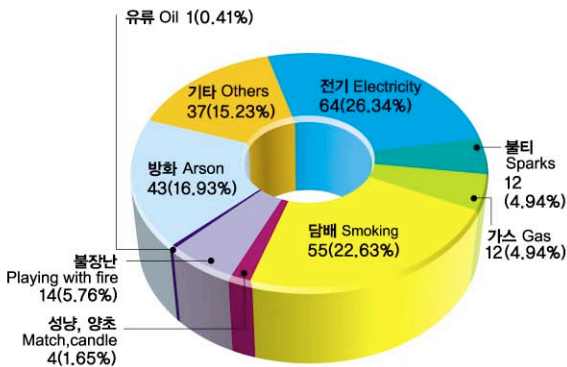

원인별 By cause

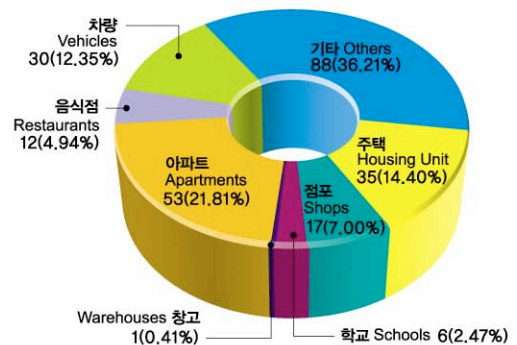

장소별 By place



예산규모

BUDGET

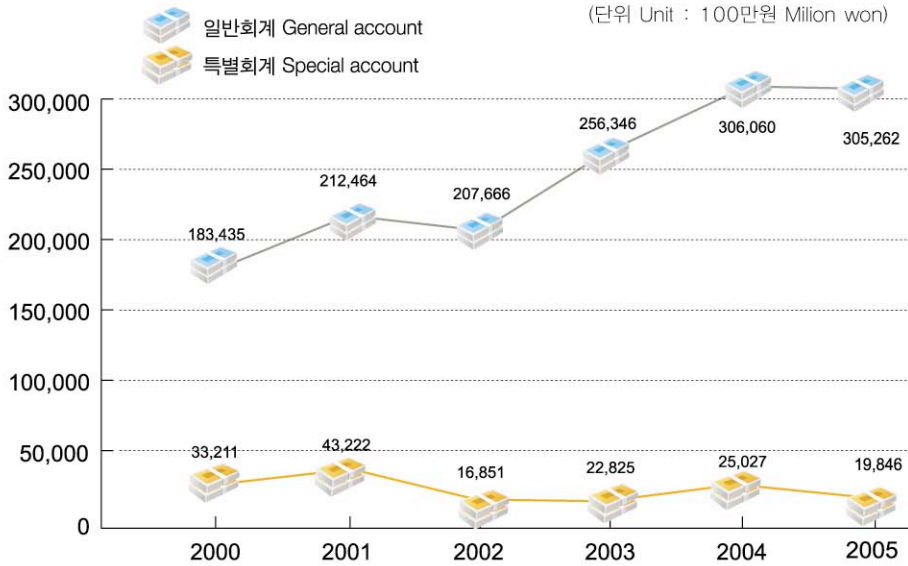

일반 회계 세입 · 세출 결산

SETTLED REVENUES&EXPENDITURES OF GENERAL ACCOUNT

(단위 Unit : 100만원 Million won)

총 Total : 302,560

총 Total : 258,657

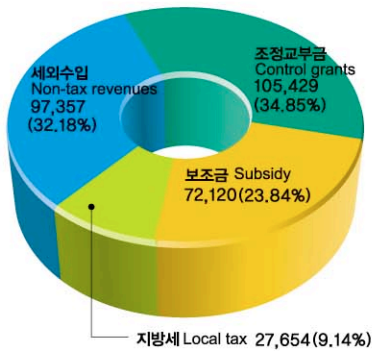

세입 Revenues

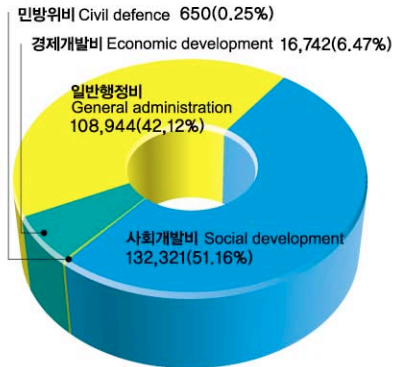

세출 Expenditures

# 1. 연 혁

## 1) 근세이전의 노원지역

### (1) 삼국시대

삼국시대 초기 노원지역은 백제의 영토에 속하였다. 그러나 장수왕이 도읍을 평양으로 옮기고 남정(南征)을 감행하여 위례성을 함락시키면서 고구려의 통치하에 들어갔다. 이때 고구려는 군현제에 따라 현재의 도봉구, 양주군 일대의 새로운 점령지에 매성군(일명昌化)을 설치하였다.

그 후 551년 신라·백제의 연합군에 의해 고구려가 한강유역으로부터 후퇴하게 되면서 이지역은 다시 백제에 귀속되었다. 그러나 다음 해 신라 진흥왕이 한강유역을 점령함으로써 신라·백제의 공수동맹이 파기되었고 군단을 주둔시켜 관할하니 이 지역은 신라의 통치하에 들어갔다. 이어 757년(경덕왕 16년)에 현 도봉구 지역을 포함한 양주군 일대에 래소군을 설치하였다.

지리적으로 노원지역은 공릉동~상계동에 이르는 서울의 동북쪽 일대로 삼각산을 뒤로하고 한강을 중심으로 원야지대를 앞에 두고 있어 고대 도읍지로 정할 만한 조건을 갖추었다고 볼 수 있다. 이에 백제초기 도읍지 하북위례성을 이곳으로 보는 견해도 있다. 또한 이러한 지리적 여건으로 노원지역은 삼국이 한강유역을 차지하기 위한 교두보로써 고구려 입장에서는 남하를 위한, 신라와 백제의 입장에서 북진을 위한 중요한 지역이었다.

### (2) 고려시대

고려시대에도 노원지역은 대일·대송 무역경로로 중요한 위치에 있었다. 고려 태조는 래소군을 건주라 개칭하고 신라때의 한양군을 양주라 고쳐 이 양주에 지주사를 두어 견주(見州)를 관할케 하였다. 나아가 현종9년(1018)에는 견주를 양주에 편입하였다.

### (3) 조선시대

조선시대에 접어들어 지방행정제도가 개혁되면서 태조3년(1394)에 도읍을 한양으로 천도하게 되니 한양부는 한성부로 개칭되었다. 이 한성부는 양주로써 양주고을 범위 안에서 도읍을 정하고 그 지역만을 한성부라 하였고 현 도봉구 지역을 포함한 기타 양주의 관할구역이었던 지역은 그대로 양주에 속하였다.

한성부의 설치에 따라 양주 부치(府治)는 양진(廣進) 서쪽 아차산 남쪽인 대동리로 이전 하였으며 지양주지사로 승격되고 1395년에 다시 부(府)로 승격되었다. 태조6년 부치(府治)는 다시 견주고기(見州古基)인 주내면 고읍리로 이전되었다.

태종10년에 양주는 목(牧)으로 되었다가 같은 해 13년 다시 도호부(都護府)가 되었다. 그 후 세종12년 다시 양주목이 되는 동시에 진(鎭)을 두게 되었다.

이후 양주는 고종 32년(1895) 윤(閏) 5월 1일 칙령 제 98호에 의해 실시된 23도제에 의해 한성부 소속의 군이 되었다가 1896년 8월 4일 칙령 360호에 의해 실시된 13도제에 의해 경기도 3등군이 되었다.

영조때 각 도읍지를 모아 편찬한 「여지도서(輿地圖書)」를 보면 경기도 양주목(牧)내에 34개의 면(面)이 있는데 이중 노원면과 해등촌면이 노원구 일부 지역이라 한다. 이 지역은 「신증동국여지승람」에 의하면 “해등(海等)은 남쪽으로 처음이 30리, 마지막이 50리이다. 노원(蘆原)은 남쪽으로 처음이 40리 마지막이 50리”라고 되어있다. 위치상 노원보다 조금 북쪽이 해등인데 이 둘을 합쳐 지금의 노원이 된 것이다.

## 2) 일제시대

1911년 4월 1일 경기도령 제 31호로 양주군에는 34면 343동리를 두었는데 지금의 노원지역은 노원면 온수동·납대동·가좌동·공덕리·장기리·월계리·간촌리·은행리·양재리·용두리·묘동리·불암리·금주리·광석리·오목리·무수동·갈해동·녹천리와 해등천면 상누원리·무수동으로 이루어졌다.

1912년 5월 23일 공포된 「지방행정구역명칭일람」경기도편에 의하면 양주군을 32개면, 343동리로 하였고 노원면과 해등촌면도 이중에 속하였다. 1914년 4월 1일에는 노원면과 해등촌면을 합쳐 경기도 양주군 노해면으로 하고 창동리, 도봉리, 쌍문리, 월계리, 공덕리, 하계리, 중계리, 상계리를 관할하였다.

## 3) 대한민국

광복과 함께 정부는 수립되었으나 사회적 정치적으로 혼란한 시기였다. 더욱이 1950년에 일어난 한국전쟁은 민족상잔의 비극을 역사 위에 한 획으로 그어 놓기까지 하였다.

전쟁이 끝나고 전쟁복구와 함께 이루어진 도시발전과 산업성장은 서울을 급격하게 팽창토록 만들었다. 광복으로 인해 생겨난 38선의 분계선과 한국전쟁은 월남민의 숫적 증가를 가져왔고 산업발전으로 인한 농촌의 인구집중은 서울의 구역을 확장하게 만들었다.

1963년 1월 법률 제1172호로 서울특별시도군구의 관할구역 법률에 의해 경기도 양주군 노해면 일원이 성북구에 편입되면서 새로 설치한 노해출장소에서 관할하였다. 이때 편입된 지금의 노원지역은 7개 동리, 20개 자연부락이었으며 편입면적은 24.91km<sup>2</sup> 였다.

이후 노원은 다음과 같은 행정구역 변동을 거쳐 현재에 이르게 되었다.

- 1973년 7월 1일 대통령령 제6548호로 성북구에서 도봉구가 신설되면서 도봉구로 편입.  
(1973년 7월 1일 서울특별시조례 제780호에 의해 노해출장소는 폐지)
- 1988년 1월 1일 대통령령 제12376호(1987.12.31 공포)에 의거 도봉구에서 노원구가 신설.  
서울특별시 조례 제59호(1988.1.1 공포)에 의해 도봉 1, 2동, 창 1~3동, 월계1, 2동 공릉 1, 2동, 하

계동, 중계동, 상계1~5동(16개 동)으로 동명칭과 지역이 확정(劃定)

- 1988년 7월 1일 노원구조례 제59호(1988.6.28 공포)에 의해 월계1동이 월계1, 3동으로, 상계2동이 상계2, 6, 7동으로 분동되어 행정동은 19개 동이 됨
- 1989년 1월 1일 서울특별시조례 제79호(1988.12.30 공포)에 의해 도봉 1, 2동, 창1, 2, 3동이 도봉구로 편입되면서 노원구의 행정동은 14개 동이 됨
- 1989년 6월 1일 노원구조례 제86호(1989.5.29 공포)에 의해 상계8동 증설(15개동)
- 1989년 9월 1일 노원구조례 제95호에 의해 상계 9·10동, 중계2동, 하계2동이 증설(19개동)
- 1991년 9월 1일 노원구조례 제161호(1991.7.18 공포)에 의해 중계3동 증설 20개 동이 됨
- 1992년 7월 1일 노원구조례 제188호(1992.6.10 공포)에 의해 중계1동이 중계본동, 중계1동, 중계4동으로 분동(22개동)
- 1994년 11월 1일 노원구조례 제263호(1994.10.31 공포)에 의해 월계2동이 월계2동 월계4동으로 분동(23개동)
- 1996년 10월 1일 노원구조례 제340호(1996.9.17 공포)에 의해 공릉1동이 공릉1동, 공릉3동으로 분동(24개동)

분구(分區) 당시 노원구는 16개동 인구 29만의 작은 구(區)로 비닐하우스와 저소득 밀집지역이 산재해 있는 열악한 환경이었다. 그러나 현재는 24개동 인구 약63만의 큰 자치구로 성장하여 각종복지시설, 편의시설, 도시기반시설 등을 고루 갖춘 살기좋은 지역으로서의 모습을 갖추어 가고 있으며 주민의 삶의 질 향상을 위해 끊임없이 노력하고 있다.

## 2. 지역특성

- 서울의 동북쪽에 위치, 동쪽은 경기도 남양주시 별내면, 서쪽은 도봉구와 강북구, 남쪽은 성북구와 중랑구 그리고 북쪽은 의정부시와 접하고 있어 서울 동북지역 관문역할을 하고 있음.
- 지형적으로는 西部地의 東部山地로 구성
  - 서부저지는 월계동의 구릉지를 제외하면 낮은 지대를 형성, 이 저지대에 도봉구와 경계로 寒天이 南流하고, 서쪽의 우이천과 동쪽에서 西流하는 묵동천을 모아 中琅川이 되어 한강으로 流入
  - 동부산지는 불암산(508m) 수락산(637m)이 있으며, 이 산의 西斜面과 산록에 위치한 상계·중계·하계·공릉동이 있음.
- 1985년부터 상·중계지역 마들평야에 대단위 아파트가 계속 조성되었고, 근교에 수락·불암산등 천혜의 자연환경과 풍부한 녹지공간으로 둘러싸인 대단위 주거지역이면서, 지하철 4, 7호선의 개통으로 노원역을 중심으로 한 역세권 주변은 서울에서 다섯 손가락 안에 꼽히는 유동인구로 명실공히 동북 서울의 중심지 역할을 해내고 있음.

1. 위치

Location

구청소재지 Location	단 Extremity	경도와 위도의 극점 Extreme of longitude and latitude		연장거리 Gross distance
		지명 Name of place	극점 Extreme	
서울특별시 노원구 상계6동 701-1  701-1 Sanggye6-dong , Nowon-Gu, Seoul .Korea	동 단 Eastern Extremity	공릉동 26-19 Kongneung-dong	동경127 ° 06'41"11 East Longitude 북위37 ° 37'24"11 North Latitude	동서간 Km East-West distance  6.17km
	서 단 Western Extremity	월계동 895-1 Wolgye-dong	동경127 ° 02'30"26 East Longitude 북위37 ° 37'40"20 North Latitude	
	남 단 Southern Extremity	월계동 42-1 Wolgye-dong	동경127 ° 03'50"55 East Longitude 북위37 ° 36'40"51 North Latitude	남북간 Km South-North distance  9.23km
북 단 Northern Extremity	상계동 산1-1 Sanggye-dong	동경127 ° 04'48"82 East Longitude 북위37 ° 41'36"23 Norht Latitude		

자료:지적과

Source:Land Registration Division



2. 행정구역

Area and Number of administrative Units

단위 : 개

Unit : number

	면적 (km <sup>2</sup> ) Area	구성비(%) Composition	동 Dong		통 Tong	반 Ban
			행 정 Administrative	법 정 Legal		
2000	35.42	100	24	5	672	5,665
2001	35.42	100	24	5	694	5,872
2002	35.42	100	24	5	696	5,900
2003	35.42	100	24	5	698	5,914
2004	35.42	100	24	5	696	5,925
<b>2005</b>	<b>35.42</b>	<b>100.00</b>	<b>24</b>	<b>5</b>	<b>702</b>	<b>5,996</b>
월계1동 Wolgye1-dong	0.68	1.92	1	1	23	180
월계2동 Wolgye2-dong	1.30	3.67	1	-	36	296
월계3동 Wolgye3-dong	0.84	2.37	1	-	32	320
월계4동 Wolgye4-dong	1.44	4.07	1	-	30	248
공릉1동 Kongneung1-dong	0.80	2.26	1	1	21	191
공릉2동 Kongneung2-dong	6.82	19.25	1	-	43	404
공릉3동 Kongneung3-dong	0.61	1.72	1	-	27	219
하계1동 Hagye1-dong	1.55	4.38	1	1	36	298
하계2동 Hagye2-dong	0.48	1.36	1	-	28	227
중계본동 Junggyebon	1.97	5.56	1	1	32	289
중계1동 Junggye1-dong	0.63	1.78	1	-	27	241
중계2동 Junggye2-dong	0.40	1.13	1	-	16	156
중계3동 Junggye3-dong	0.53	1.50	1	-	27	230
중계4동 Junggye4-dong	1.69	4.77	1	-	28	239
상계1동 Sanggye1-dong	5.62	15.87	1	1	46	378
상계2동 Sanggye2-dong	0.61	1.72	1	-	28	220
상계3동 Sanggye3-dong	1.52	4.29	1	-	33	268
상계4동 Sanggye4-dong	4.10	11.58	1	-	26	210
상계5동 Sanggye5-dong	0.44	1.24	1	-	31	250
상계6동 Sanggye6-dong	0.65	1.84	1	-	27	221
상계7동 Sanggye7-dong	0.46	1.30	1	-	23	206
상계8동 Sanggye8-dong	0.67	1.89	1	-	29	226
상계9동 Sanggye9-dong	0.81	2.29	1	-	27	268
상계10동 Sanggye10-dong	0.80	2.26	1	-	26	211

자료: 지적과, 주민자치과

Source: Land Registration Division, Citizen Autonomy Division

### 3. 토지지목별 현황

단위 : m<sup>2</sup>

	계 Total	전 Dry paddy	답 Rice paddy	과수원 Orchard	목장용지 Pasture	임야 Forestry field	대지 Building site
2000	35,422,978	535,393	517,174	-	-	17,254,535	8,835,510
2001	35,468,340	478,277	506,769	-	-	17,227,014	8,863,920
2002	35,423,097	459,634	500,407	-	-	17,149,278	8,865,880
2003	35,423,661	341,402	456,178	-	-	17,016,832	9,058,473
2004	35,424,011	330,504	446,579	-	-	17,013,981	9,131,781
2005	35,423,422	299,921	441,634			16,994,552	9,169,972

	창고용지 Warehouse site	하천 River	제방 Bank	구거 Ditch	유지 Marsh	수도용지 Water reservoirs	공원 Park
2000	...	1,107,877	126,562	140,669	43,119	90,025	576,030
2001	...	1,110,016	126,341	131,674	43,104	92,794	619,775
2002	601	1,105,707	126,341	131,329	43,083	92,794	623,129
2003	601	1,102,879	125,913	124,915	42,799	92,794	677,451
2004	601	1,103,912	126,453	124,633	42,799	92,650	678,729
2005	2,310	1,103,427	126,453	124,455	42,799	92,650	678,834

자료: 지적과

Land Area by Land Category

Unit : m<sup>2</sup>

공장용지 Factory site	학교용지 School site	도로 Road	철도용지 Railway	주차장 Parking lot	주유소용지 Service station site
3,088	2,388,772	2,594,535	634,305	...	...
3,088	2,413,873	2,654,580	635,356	...	...
3,088	2,423,176	2,691,469	635,327	19,397	8,595
3,088	2,456,806	2,739,184	632,041	22,376	8,595
3,088	2,456,823	2,743,991	636,907	22,376	15,217
<b>3,088</b>	<b>2,468,266</b>	<b>2,744,177</b>	<b>636,823</b>	<b>22,686</b>	<b>18,509</b>

체육용지 Sporting facilities site	유원지 Recreation area	종교용지 Religious site	사적지 Historical site	묘지 Grave yard	잡종지 Miscellaneous site
-	-	43,102	-	18,908	513,374
-	-	50,953	-	18,324	492,482
5,146	-	52,568	-	18,164	467,984
5,146	-	57,550	-	17,433	441,205
5,215	-	58,028	-	17,433	372,312
<b>5,215</b>	<b>-</b>	<b>63,029</b>	<b>-</b>	<b>17,433</b>	<b>367,190</b>

Source: Land Registration Division

#### 4. 일기일수

단위 : 일

	맑음 Clear	흐림 Cloud	강수 Rain	서리 Frost
2000	96	109	105	54
2001	116	88	91	30
2002	113	107	107	39
2003	93	126	128	40
2004	121	89	100	52
<b>2005</b>	<b>127</b>	<b>91</b>	<b>105</b>	<b>69</b>
1월	18	3	4	13
2월	15	5	4	7
3월	12	5	6	8
4월	10	7	8	-
5월	13	4	8	-
6월	3	13	10	-
7월	3	18	13	-
8월	2	17	18	-
9월	4	12	11	-
10월	15	5	6	2
11월	15	2	8	14
12월	17	-	9	25

자료 : 기상청 기후예측과

주 : 1) 눈현상 일수는 진눈개비 및 싸락눈만 관측된 경우도 포함

Weather Days

Unit : day

안 개 Fog	눈 <sup>1)</sup> Snow	벼 전 Thunder-storm	폭 풍 Gale
8	29	17	-
16	35	25	-
14	23	18	-
10	15	19	-
6	17	22	-
<b>2</b>	<b>25</b>	<b>20</b>	<b>22</b>
-	9	-	-
-	5	-	1
-	1	1	4
-	-	2	9
-	-	1	1
1	-	4	1
-	-	2	1
-	-	6	1
-	-	2	1
-	-	-	-
1	1	2	3
-	9	-	-

Source : Korea Meteorological Climate Prediction Division



### 5. 기상개황

	기 온(℃) Air temperature					강수량 Precipitation(mm)	상대습도(%) Relative humidity	
	평균 Mean	평균최고 Maximum mean	극점최고 Highest	평균최저 Minimum mean	극점최저 Lowest		평균 Mean	최소 Minimum
2000	12.7	17.1	36.1	8.6	-12.1	1,146.8	64	17
2001	12.8	17.3	35.3	8.9	-18.6	1,386.0	61	9
2002	12.9	17.2	34.8	9.1	-12.0	1,388.0	62	8
2003	12.8	17.0	32.2	9.2	-15.5	2,012.0	65	13
2004	13.3	17.7	36.2	9.5	-16.7	1,499.1	62	11
<b>2005</b>	<b>12.1</b>	<b>16.4</b>	<b>35.0</b>	<b>8.4</b>	<b>-14.0</b>	<b>1,358.4</b>	<b>60</b>	<b>8</b>
1월	-2.5	1.5	7.3	-6.2	-11.0	4.5	52	12
2월	-1.9	2.2	10.5	-5.5	-13.1	17.2	49	15
3월	4.1	8.8	17.6	0.2	-6.5	12.5	54	13
4월	13.2	18.1	29.8	8.9	4.1	94.7	53	9
5월	17.7	22.9	30.2	13.0	6.3	85.8	55	8
6월	22.7	27.3	32.0	19.1	15.5	168.5	69	26
7월	25.3	28.8	34.2	22.7	18.3	269.4	76	44
8월	25.1	28.7	35.0	22.4	16.5	285.0	75	30
9월	21.8	25.7	30.8	18.6	13.8	313.3	71	30
10월	14.7	19.4	24.9	10.7	3.0	52.6	65	17
11월	8.6	12.9	21.8	4.6	-1.1	44.6	55	10
12월	-3.9	-0.1	11.1	-7.4	-14.0	10.3	51	18

주 : 평균기온 및 평균습도는 매일 3, 6, 9, 12, 15, 18, 21, 24시의 8회 관측지를 산술평균한 것임.  
 자료 : 기상청 기후예측과

Summary of Meteorological Date

평균해면기압 Air Pressure of mean sea level (hPa)	이슬점온도 Mean dewpoint temperature (°C)	평균운량 Mean cloud (10%)	일조시간 Duration of sunshine	최심신적설 Maximum depth of snowfall (cm)	바람 Windspeed (m/s)		
					평균풍속 Mean	최대풍속 Fastest	최대순간 풍속 Greatest gust
1,016.1	5.5	5.1	1,506.2	3.5	2.2	12.5	...
1,016.3	4.9	4.5	1,605.3	23.4	1.8	8.9	...
1,015.7	5.2	4.8	1,421.4	4.8	2.1	11.7	...
1,016.3	5.8	5.3	1,449.7	5.3	2.0	9.0	17.7
1,016.3	5.5	46.0	2,116.6	18.5	2.4	11.1	21.8
<b>1,016.1</b>	<b>4.0</b>	<b>44.8</b>	<b>2,037.1</b>	<b>7.6</b>	<b>2.5</b>	<b>11.0</b>	<b>22.5</b>
1,023.2	-11.9	27.0	191.5	1.4	2.4	7.5	15.1
1,024.5	-12.2	35.0	177.8	1.9	2.8	11.0	22.5
1,019.6	-5.1	38.0	221.9	4.9	2.9	9.5	16.7
1,014.0	2.9	43.0	199.5	-	3.0	10.4	18.0
1,010.4	7.4	41.0	235.3	-	2.4	9.3	15.1
1,005.7	16.4	63.0	138.3	-	2.4	8.8	15.3
1,006.2	20.7	72.0	79.4	-	2.2	8.0	12.6
1,008.5	20.3	69.0	103.1	-	2.6	8.2	15.0
1,015.2	16.0	64.0	113.7	-	2.3	8.4	15.3
1,020.0	7.7	34.0	200.0	-	1.7	5.4	11.1
1,020.6	-0.6	29.0	172.5	-	2.2	8.4	16.8
1,025.2	-13.6	22.0	204.1	7.6	2.5	7.6	15.8

"Mean temp. " and "Mean humid" are arithmetic means of the figures from 8 observations a day at 3,6,9,12,15,18,21,24 0'clock Source : Korea Meteorological Climate Prediction Division

1. 인구추이 <sup>1)2)3)4)</sup>

단위:세대,명

	세대 No. of households	인 구 Population	인 구	
			남 Male	여 Female
1985	202,127	847,147	422,997	424,150
1986	211,398	862,023	433,420	428,603
1987	221,537	889,690	447,427	442,263
1988	136,816	525,031	263,901	261,130
1989	125,748	468,469	234,423	234,046
1990	127,462	479,858	242,604	237,254
1991	161,450	525,500	263,000	262,500
1992	174,005	571,833	284,049	287,784
1993	180,152	588,188	292,198	295,990
1994	182,015	589,582	292,659	296,923
1995	185,912	599,462	297,320	302,142
1996	182,025	586,997	290,909	296,088
1997	183,891	587,428	290,756	296,672
1998	186,639	595,891	295,026	300,865
1999	195,469	618,771	306,562	312,209
2000	201,204	634,068	314,064	320,004
2001	207,842	648,615	321,219	327,396
2002	209,521	643,585	318,328	325,257
2003	211,144	633,934	313,254	320,680
2004	212,531	630,555	311,108	319,447
<b>2005</b>	<b>215,166</b>	<b>624,855</b>	<b>307,569</b>	<b>317,286</b>

자료 : 기획예산과

주 : 1)자료는 외국인이 포함됨. 2)1998년부터 외국인 세대수 제외됨.

3)65세이상고령자는1992년까지 자료는 외국인이 제외되었고, 1993년 자료부터 외국인이 포함됨.

4)1988년 1월 1일 대통령령 제12367호로 노원구 분구

## Population Trend

Unit : household, person

인구밀도 Population density	면적(km) Area	세대당 인구 Person per households	65세이상 고령자 Person 65years old and over	외국인 인구 Foreign Population		
				계	남 Male	여 Female
...	...	4	...	...	...	...
...	...	4	...	...	...	...
...	...	4	...	...	...	...
10,613	49	4	...	...	...	...
13,152	36	4	...	...	...	...
13,605	35	4	...	...	...	...
14,757	36	3	...	...	...	...
16,058	36	3	...	...	...	...
16,522	36	3	...	...	...	...
16,613	35	3	...	...	...	...
16,891	35	3	...	...	...	...
16,554	35	3	27,357	...	...	...
16,566	35	3	28,688	...	...	...
17,025	35	3	30,206	...	...	...
17,455	35.45	3.17	32,524	...	...	...
17,886	35.45	3.15136876	34,789	1,434	695	739
18,291	35.46	3.12	37,166	1,710	815	895
18,150	35.46	3.07	39,010	1,933	892	1,041
17,896	35.4236	3.00	40,707	2,003	864	1,139
17,802	35.42	2.97	42,992	2,371	1,026	1,345
<b>17,641</b>	<b>35.42</b>	<b>2.90</b>	<b>44,883</b>	<b>2,852</b>	<b>1,213</b>	<b>1,639</b>

Source : Planning &amp; Budget Division

2. 동별 세대 및 인구<sup>1)</sup>

단위:세대,명

	세 대 수 No. of households	인 구 Population					
		합 계 Total	한국인		남 Male	여 Female	
			남 Male	여 Female			
2005	215,166	624,855	307,569	317,286	622,003	306,356	315,647
월계1동 Wolgye1-dong	6,251	17,978	8,902	9,076	17,581	8,757	8,824
월계2동 Wolgye2-dong	9,142	25,253	12,336	12,917	25,176	12,310	12,866
월계3동 Wolgye3-dong	9,391	28,086	13,989	14,097	28,062	13,980	14,082
월계4동 Wolgye4-dong	8,366	20,900	10,418	10,482	20,816	10,383	10,433
공릉1동 Kongneung1-dong	7,535	19,791	9,898	9,893	19,467	9,764	9,703
공릉2동 Kongneung2-dong	16,199	48,281	24,145	24,136	47,950	23,952	23,998
공릉3동 Kongneung3-dong	8,174	22,714	11,009	11,705	22,681	11,000	11,681
하계1동 Hagye1-dong	11,262	32,568	15,831	16,737	32,397	15,749	16,648
하계2동 Hagye2-dong	8,693	27,373	13,443	13,930	27,340	13,427	13,913
중계본동 Junggyebon	9,669	31,353	15,479	15,874	31,014	15,340	15,674
중계1동 Junggye1-dong	9,674	32,044	15,857	16,187	31,979	15,828	16,151
중계2동 Junggye2-dong	6,195	18,560	9,030	9,530	18,542	9,021	9,521
중계3동 Junggye3-dong	8,971	25,550	12,134	13,416	25,497	12,119	13,378
중계4동 Junggye4-dong	8,041	24,318	11,881	12,437	23,851	11,686	12,165
상계1동 Sanggye1-dong	14,217	42,776	21,249	21,527	42,684	21,210	21,474
상계2동 Sanggye2-dong	8,045	23,083	11,515	11,568	23,037	11,504	11,533
상계3동 Sanggye3-dong	9,774	26,597	13,250	13,347	26,541	13,232	13,309
상계4동 Sanggye4-dong	5,820	15,625	7,955	7,670	15,585	7,938	7,647
상계5동 Sanggye5-dong	9,115	25,479	12,570	12,909	25,422	12,546	12,876
상계6동 Sanggye6-dong	7,731	22,141	10,694	11,447	22,098	10,676	11,422
상계7동 Sanggye7-dong	6,616	16,972	8,059	8,913	16,934	8,038	8,896
상계8동 Sanggye8-dong	9,488	29,394	14,538	14,856	29,379	14,530	14,849
상계9동 Sanggye9-dong	8,962	26,424	13,064	13,360	26,393	13,053	13,340
상계10동 Sanggye10-dong	7,835	21,595	10,323	11,272	21,577	10,313	11,264

자료:기획예산과

주:1) 1998년부터 외국인 세대수 제외됨.



## Households and Population by Dong

Unit : household, person

외국인 Foreigner	인구밀도 Population Density		면적(km <sup>2</sup> ) Area	세대당 인구 Person per household	65세 이상 고령자 Person 65years old and over	
	남 Male	여 Female				
2,852	1,213	1,639	17,641	35.42	2.90	44,883
397	145	252	26,438	0.68	2.88	1,355
77	26	51	19,425	1.3	2.76	2,293
24	9	15	33,436	0.84	2.99	1,840
84	35	49	14,514	1.44	2.50	2,000
324	134	190	24,739	0.8	2.63	1,363
331	193	138	7,079	6.82	2.98	2,829
33	9	24	37,236	0.61	2.78	1,476
171	82	89	21,012	1.55	2.89	2,658
33	16	17	57,027	0.48	3.15	1,797
339	139	200	15,915	1.97	3.24	1,842
65	29	36	50,863	0.63	3.31	1,685
18	9	9	46,400	0.4	3.00	1,395
53	15	38	48,208	0.53	2.85	2,609
467	195	272	14,389	1.69	3.02	1,855
92	39	53	7,611	5.62	3.01	3,022
46	11	35	37,841	0.61	2.87	1,579
56	18	38	17,498	1.52	2.72	2,366
40	17	23	3,811	4.1	2.69	1,510
57	24	33	57,907	0.44	2.80	1,915
43	18	25	34,063	0.65	2.86	1,476
38	21	17	36,896	0.46	2.57	1,210
15	8	7	43,872	0.67	3.10	1,730
31	11	20	32,622	0.81	2.95	1,682
18	10	8	26,994	0.80	2.76	1,396

Source : Planning &amp; Budget Division

3. 연령(5세 계급)별 및 성별인구<sup>1)</sup>

단위:명,%

	2000		2001		2002	
	인구 Population	구성비 Composition	인구 Population	구성비 Composition	인구 Population	구성비 Composition
계	632,634	100	646,905	100	641,652	100
남	313,369		320,404		317,436	
여	319,265		326,501		324,216	
0-4 계	43,353	6.9	43,115	6.7	39,875	6.2
남	22,679		22,451		20,733	
여	20,674		20,664		19,142	
5-9 계	47,474	7.5	47,237	7.3	45,916	7.2
남	25,236		25,136		24,453	
여	22,238		22,101		21,463	
10-14 계	45,031	7.1	46,046	7.1	47,118	7.3
남	23,550		24,106		24,694	
여	21,481		21,940		22,424	
15-19 계	53,407	8.4	51,182	7.9	47,748	7.4
남	27,265		26,213		24,509	
여	26,142		24,969		23,239	
20-24 계	48,593	7.7	51,487	8	52,456	8.2
남	24,780		26,346		26,817	
여	23,813		25,141		25,639	
25-29 계	55,507	8.8	53,771	8.3	50,634	7.9
남	26,639		25,666		24,394	
여	28,868		28,105		26,240	
30-34 계	62,090	9.8	65,934	10.2	65,064	10.1
남	31,036		32,753		32,149	
여	31,054		33,181		32,915	
35-39 계	60,361	9.5	58,824	9.1	57,318	8.9
남	29,645		29,491		28,438	
여	30,716		29,333		28,880	
40-44 계	63,300	10	64,882	10	63,964	10
남	30,342		30,970		30,625	
여	32,958		33,912		33,339	

자료:기획예산과

주:1)주민등록인구통계임(외국인제외)

## Population by Age(5-year age Group)and Gender

Unit : person, %

2003		2004		2005	
인구 Population	구성비 Composition	인구 Population	구성비 Composition	인구 Population	구성비 Composition
631,931	100	628,184	100	622,003	100
312,390		310,082		306,356	
319,541		318,102		315,647	
36,972	5.9	35,038	5.6	31,567	5.1
19,080		18,087		16,164	
17,892		16,951		15,403	
44,103	7	42,469	6.8	41,109	6.6
23,352		22,429		21,636	
20,751		20,040		19,473	
47,415	7.5	47,805	7.6	47,798	7.7
24,867		25,314		25,424	
22,548		22,491		22,374	
45,407	7.2	44,730	7.1	44,400	7.1
23,609		23,187		23,146	
21,798		21,543		21,254	
51,999	8.2	49,739	7.9	47,096	7.6
26,291		25,213		23,757	
25,708		24,526		23,339	
47,572	7.5	47,082	7.5	47,171	7.6
23,320		23,137		23,286	
24,252		23,945		23,885	
62,694	9.9	60,399	9.6	57,231	9.2
30,889		29,601		28,092	
31,805		30,798		29,139	
57,240	9.1	57,477	9.1	57,794	9.3
28,387		28,485		28,485	
28,853		28,992		29,309	
61,614	9.8	59,729	9.5	57,129	9.2
29,615		28,812		27,547	
31,999		30,917		29,582	

Source : Planning &amp; Budget Division

## 연령(5세 계급)별 및 성별인구(계속) 1)

단위:명,%

	2000		2001		2002	
	인구 Population	구성비 Composition	인구 Population	구성비 Composition	인구 Population	구성비 Composition
45-49 계	30,806	6.6	50,783	8	52,718	8.3
남	23,417		25,807		26,597	
여	21,922		24,976		26,121	
50-54 계	30,885	4.7	31,953	5.1	33,524	5.3
남	15,944		16,621		17,296	
여	14,941		15,332		16,228	
55-59 계	23,802	3.7	24,289	3.8	24,546	3.9
남	11,699		11,960		12,094	
여	12,103		12,329		12,452	
60-64 계	18,703	2.9	20,236	3.2	21,761	3.4
남	8,719		9,427		10,336	
여	9,984		10,809		11,425	
65-69 계	13,538	2	14,599	2.3	15,343	2.4
남	5,517		6,126		6,415	
여	8,021		8,473		8,928	
70-74 계	9,544	22.1	10,118	1.6	10,637	1.7
남	3,311		3,546		3,838	
여	6,233		6,572		6,799	
75-79 계	6,327	1	6,617	1	6,831	1.1
남	2,096		2,145		2,306	
여	4,231		4,472		4,525	
80-84 계	3,437	0.5	3,698	0.6	3,963	0.6
남	1,039		1,135		1,216	
여	2,398		2,563		2,747	
85세이상 계	1,943	0.3	2,134	0.3	2,236	0.4
남	455		505		526	
여	1,488		1,629		1,710	

자료:기획예산과

주:1)주민등록인구통계임(외국인제외)

## Population by Age(5-year age Group)and Gender(Cont'd)

Unit : person, %

2003		2004		2005	
인구 Population	구성비 Composition	인구 Population	구성비 Composition	인구 Population	구성비 Composition
54,726	8.7	56,256	30.6	56,947	9.2
27,331		27,610		27,775	
27,395		28,646		29,172	
34,134	5.4	35,923	19.6	39,272	6.3
17,498		18,445		19,892	
16,636		17,478		19,380	
25,255	4	26,366	14.4	27,565	4.4
12,511		12,985		13,590	
12,744		13,381		13,975	
22,093	3.5	22,231	12.1	22,041	3.5
10,447		10,489		10,357	
11,646		11,742		11,684	
16,074	2.5	16,959	9.2	17,311	2.8
6,834		7,369		7,680	
9,240		9,590		9,631	
11,041	1.7	11,525	6.3	12,202	2
4,110		4,404		4,671	
6,931		7,121		7,531	
7,060	1.1	7,588	4.1	8,062	1.3
2,378		2,476		2,698	
4,682		5,112		5,364	
4,247	0.7	4,381	2.4	4,616	0.7
1,324		1,403		1,461	
2,923		2,978		3,155	
2,285	0.4	2,487	1.4	2,667	0.4
547		636		690	
1,738		1,851		1,977	

Source : Planning &amp; Budget Division



4. 인구이동<sup>1)</sup>

단위:명,%

	총 이 동 Total Migrants				시 내			
	전입 In- migrants	이동률 Rate	전출 Out- migrants	이동률 Rate	구내이동 Intra-gu	이동률 Rate	전입 In- migrants	이동률 Rate
2000	134,079	21.4	124,929	20.2	44,712	7.1	102,338	16.2
2001	147,826	22.9	138,650	21.5	52,609	8.1	114,484	17.6
2002	129,964	19.5	138,968	21.0	47,821	6.9	98,066	14.7
2003	119,200	18.7	132,259	20.8	43,667	6.9	89,247	14.0
2004	102,655	16.3	109,531	17.4	34,251	5.5	74,382	11.8
<b>2005</b>	<b>108,645</b>	<b>17.4</b>	<b>117,647</b>	<b>18.8</b>	<b>78,020</b>	<b>12.5</b>	<b>79,981</b>	<b>12.8</b>
1월	6,466	1.0	7,083	1.1	3,980	0.6	4,411	0.7
2월	8,913	1.4	10,074	1.6	5,900	0.9	5,927	0.9
3월	10,643	1.7	11,502	1.8	7,922	1.3	7,883	1.3
4월	9,851	1.6	10,816	1.7	7,530	1.2	7,456	1.2
5월	8,872	1.4	9,935	1.6	6,550	1.0	6,757	1.1
6월	8,068	1.3	8,806	1.4	5,864	0.9	6,023	1.0
7월	7,436	1.2	7,730	1.2	4,964	0.8	5,405	0.9
8월	9,978	1.6	10,660	1.7	6,774	1.1	7,321	1.2
9월	9,696	1.6	10,199	1.6	7,300	1.2	7,273	1.2
10월	10,083	1.6	10,689	1.7	7,898	1.3	7,790	1.2
11월	9,161	1.5	9,991	1.6	6,542	1.1	6,810	1.1
12월	9,478	1.5	10,162	1.6	6,796	1.1	6,925	1.1

자료: 주민자치과

주)주민등록 전출입신고에 의한 자료임.

## Internal Migration

Unit : person, %

Town		시 외 Suburb				순 이 동	
전출 Out- migrants	이동률 Rate	전입 In- migrants	이동률 Rate	전출 Out- migrants	이동률 Rate	Net- migrants	이동률 Rate
81,346	29.5	63,706	10.1	74,562	11.4	20,563	3.1
99,389	15.4	33,342	5.3	39,261	6.0	10,281	1.5
98,894	14.9	31,898	4.4	40,074	5.7	-9,004	0.9
93,908	14.7	29,953	4.7	38,351	6.0	-13,059	-2.1
75,632	12.0	28,273	4.5	33,899	5.4	-6,876	-1.1
<b>81,593</b>	<b>13.1</b>	<b>28,664</b>	<b>4.6</b>	<b>36,054</b>	<b>5.8</b>	<b>-9,002</b>	<b>-1.4</b>
4,634	0.7	2,055	0.3	2,449	0.4	-617	-0.1
6,679	1.1	2,986	0.5	3,395	0.5	-1,161	-0.2
7,956	1.3	2,760	0.4	3,546	0.6	-859	-0.1
7,671	1.2	2,395	0.4	3,145	0.5	-965	-0.2
7,109	1.1	2,115	0.3	2,826	0.5	-1,063	-0.2
6,088	1.0	2,045	0.3	2,718	0.4	-738	-0.1
5,422	0.9	2,031	0.3	2,308	0.4	-294	0.0
7,267	1.2	2,657	0.4	3,393	0.5	-682	-0.1
7,145	1.1	2,423	0.4	3,054	0.5	-503	-0.1
7,618	1.2	2,293	0.4	3,071	0.5	-606	-0.1
7,032	1.1	2,351	0.4	2,959	0.5	-830	-0.1
6,972	1.1	2,553	0.4	3,190	0.5	-684	-0.1

Source : Citizen Autonomy Division

4-1. 인구이동(동별)<sup>1)</sup>

단위:명,%

	총 이 동 Total Migrants				시 내	
	전입 In- migrants	이동률 Rate	전출 Out- migrants	이동률 Rate	전입 In- migrants	이동률 Rate
2005	108,645	35.3	117,647	38.0	79,981	26.1
월계1동 Wolgye1-dong	3,380	1.63	3,349	1.61	2,547	1.23
월계2동 Wolgye2-dong	2,881	0.9	3,582	1.2	2,202	0.7
월계3동 Wolgye3-dong	4,375	1.3	5,115	1.5	3,160	0.9
월계4동 Wolgye4-dong	4,407	1.8	3,466	1.4	3,338	1.4
공릉1동 Kongneung1-dong	3,999	1.7	4,243	1.8	2,828	1.2
공릉2동 Kongneung2-dong	7,967	1.4	8,738	1.5	4,939	0.9
공릉3동 Kongneung3-dong	3,564	1.3	3,998	1.5	2,585	0.9
하계1동 Hagye1-dong	5,184	1.3	5,537	1.4	3,929	1.0
하계2동 Hagye2-dong	4,179	1.3	4,746	1.4	3,196	1.0
중계본동 Junggyebon	5,725	1.6	4,351	1.2	4,474	1.2
중계1동 Junggye1-dong	5,238	1.4	5,497	1.4	3,999	1.0
중계2동 Junggye2-dong	3,650	1.7	3,288	1.5	2,723	1.3
중계3동 Junggye3-dong	3,200	1.0	3,855	1.2	2,428	0.8
중계4동 Junggye4-dong	4,100	1.4	4,371	1.5	3,119	1.1
상계1동 Sanggye1-dong	6,954	1.3	8,675	1.6	4,806	0.9
상계2동 Sanggye2-dong	5,618	2.1	4,633	1.7	4,512	1.7
상계3동 Sanggye3-dong	4,973	1.6	5,500	1.7	3,816	1.2
상계4동 Sanggye4-dong	2,347	1.2	3,147	1.6	1,621	0.8
상계5동 Sanggye5-dong	4,512	1.5	5,405	1.7	3,462	1.1
상계6동 Sanggye6-dong	3,783	1.4	4,472	1.7	2,766	1.0
상계7동 Sanggye7-dong	3,646	1.8	4,157	2.0	2,540	1.2
상계8동 Sanggye8-dong	5,673	1.6	6,744	1.9	3,980	1.1
상계9동 Sanggye9-dong	4,675	1.5	5,594	1.7	3,626	1.1
상계10동 Sanggye10-dong	4,615	1.8	5,184	2.0	3,385	1.3

자료: 주민자치과

주)주민등록 전출입신고에 의한 자료임.

## Migration by Dong

Unit : person, %

Town		시 외 Suburbs				순이동	
전출 Out- migrants	이동률 Rate	전입 In- migrants	이동률 Rate	전출 Out- migrants	이동률 Rate	Net- migrants	이동률 Rate
81,593	26.5	28,664	9.2	36,054	11.5	-9,002	-2.7
2,334	1.12	833	0.40	1015	0.49	31	0.01
2,383	0.8	679	0.2	1,199	0.4	-701	-0.2
3,510	1.0	1,215	0.4	1,605	0.5	-740	-0.2
2,362	1.0	1,069	0.4	1,104	0.5	941	0.4
2,857	1.2	1,171	0.5	1,386	0.6	-244	-0.1
5,240	0.9	3,028	0.5	3,498	0.6	-771	-0.1
2,694	1.0	979	0.4	1,304	0.5	-434	-0.2
4,071	1.0	1,255	0.3	1,466	0.4	-353	-0.1
3,414	1.0	983	0.3	1,332	0.4	-567	-0.2
2,984	0.8	1,251	0.3	1,367	0.4	1,374	0.4
4,246	1.1	1,239	0.3	1,251	0.3	-259	-0.1
2,289	1.1	927	0.4	999	0.5	362	0.2
2,798	0.9	772	0.2	1,057	0.3	-655	-0.2
3,118	1.1	981	0.3	1,253	0.4	-271	-0.1
5,686	1.1	2,148	0.4	2,989	0.6	-1,721	-0.3
3,212	1.2	1,106	0.4	1,421	0.5	985	0.4
3,828	1.2	1,157	0.4	1,672	0.5	-527	-0.2
2,133	1.1	726	0.4	1,014	0.5	-800	-0.4
3,899	1.3	1,050	0.3	1,506	0.5	-893	-0.3
3,045	1.1	1,017	0.4	1,427	0.5	-689	-0.3
3,010	1.5	1,106	0.5	1,147	0.6	-511	-0.2
4,656	1.3	1,693	0.5	2,088	0.6	-1,071	-0.3
4,041	1.3	1,049	0.3	1,553	0.5	-919	-0.3
3,783	1.5	1,230	0.5	1,401	0.5	-569	-0.2

Source : Citizen Autonomy Division

5. 인구동태<sup>1)</sup>

## Vital Statistics

단위:명

Unit : person

	출 생 Birth			사 망 Death			혼 인(쌍) Marriage	이 혼(쌍) Divorce (couple)
	계 Total	남 Male	여 Female	계 Total	남 Male	여 Female		
2000	8,804	...	...	2,452	...	...	4,393	1,166
2001	8,074	...	...	2,418	...	...	4,199	1,516
2002	7,031	3575	3456	2,506	1312	1194	4,043	1,621
2003	6,963	3526	3437	2,530	1367	1163	3,957	1,865
2004	6,625	3,393	3,232	2,406	1,321	1,085	3,826	1,522
<b>2005</b>	<b>5,672</b>	<b>2,919</b>	<b>2,753</b>	<b>2,511</b>	<b>1,356</b>	<b>1,155</b>	<b>3,800</b>	<b>1,425</b>
1월	457	244	213	227	118	109	266	109
2월	472	258	214	193	112	81	245	97
3월	535	273	262	225	112	113	322	137
4월	501	247	254	206	116	90	289	119
5월	508	252	256	215	119	96	324	114
6월	423	229	194	176	93	83	346	114
7월	379	183	196	174	100	74	240	135
8월	503	262	241	204	111	93	304	141
9월	454	243	211	219	126	93	237	128
10월	470	214	256	218	109	109	283	105
11월	529	277	252	225	127	98	425	118
12월	441	237	204	229	113	116	519	108

Office

주)인구동태신고에 의한 접수건수임.

## 6. 주요국적별 외국인 등록

## Registered Foreigners by Major Nationality

단위:명

Unit : person

	합 계			일 본			미 국			중 국			영 국		
	Total			Japan			U.S.A			China			United kingdom		
	계	남	여	계	남	여	계	남	여	계	남	여	계	남	여
	Total	Male	Female	Total	Male	Female	Total	Male	Female	Total	Male	Female	Total	Male	Female
2002	1,933	892	1,041	165	47	118	627	349	278	599	219	380	21	10	11
2003	2,003	864	1,139	154	41	113	395	225	170	819	252	567	13	8	5
2004	2,371	1,026	1,345	143	35	108	371	222	149	1222	433	789	12	6	6
2005	2,852	1,213	1,639	138	30	108	350	215	135	1677	607	1070	17	14	3

	프 랑 스			독 일			베 트 남			필 리 핀			기 타		
	France			Germany			Vietnam			Philippines			Others		
	계	남	여	계	남	여	계	남	여	계	남	여	계	남	여
	Total	Male	Female	Total	Male	Female	Total	Male	Female	Total	Male	Female	Total	Male	Female
2002	17	11	6	12	5	7	16	4	12	26	7	19	450	240	210
2003	10	7	3	7	5	2	31	12	19	43	16	27	531	298	233
2004	13	9	4	6	4	2	41	9	32	49	22	27	514	286	228
2005	14	9	5	8	6	2	46	11	35	57	23	34	546	299	247

자료:기획예산과

Source:Planning &amp; Budget Division

## 1. 노동조합

단위:개소, 명

연도 및 분야별 year&division	합 계 Total				조합수 Unions
	조합수 Unions	조합원 Union members			
		계	남 Male	여 Female	
2000	42	6,840	5,603	1,237	41
2001	42	6,956	5,717	1,239	42
2002	55	7,700	6,454	1,246	55
2003	54	7,345	6,000	1,345	53
2004	53	7,261	6,481	780	48
<b>2005</b>	<b>48</b>	<b>6,259</b>	<b>5,203</b>	<b>1,056</b>	<b>40</b>
섬유 Textile	1	100	32	68	1
외국기관 Foreign institution	-	-	-	-	-
통신 Post.Tele.	-	-	-	-	-
금융 Financial institution	-	-	-	-	-
화학 Chemistry	-	-	-	-	-
금속산업 Metal industry	-	-	-	-	-
연합 Federation	1	28	17	11	1
출판 Publication	-	-	-	-	-
민주화학 Demo-Chemistry	-	-	-	-	-
화물운송 Freight transportation	-	-	-	-	-
시설관리 Facility management	-	-	-	-	-
민주금융 Demo-bank	-	-	-	-	-
자동차 Automobile	8	1,231	1,200	31	-
관광 Tourist	-	-	-	-	-
언론 Speech	-	-	-	-	-
정부기관 Government	-	-	-	-	-
택시 Taxi	16	2,538	2,514	24	16
병원 Hospital	2	559	259	300	2
대학 University	2	169	140	29	2
상업 Commercial	-	-	-	-	-
기타 Others	18	1,634	1,041	593	18

자료:사회복지과

## Labor Unions

Unit : establishment, person

단위노동조합 Unit unions			지부 또는 분회등 Chapters & branches			
조합원 Union members			조합수 Unions	조합원 Union members		
계	남 Male	여 Female		계	남 Male	여 Female
6,654	5,417	1,237	1	186	186	-
6,956	5,717	1,239	-	-	-	-
7,700	6,454	1,246	-	-	-	-
7,009	5,916	1,093	1	336	84	252
6,335	5,587	748	5	926	894	32
<b>5,028</b>	<b>4,003</b>	<b>1,025</b>	<b>8</b>	<b>1,231</b>	<b>1,200</b>	<b>31</b>
100	32	68	-	-	-	-
-	-	-	-	-	-	-
-	-	-	-	-	-	-
-	-	-	-	-	-	-
-	-	-	-	-	-	-
-	-	-	-	-	-	-
28	17	11	-	-	-	-
-	-	-	-	-	-	-
-	-	-	-	-	-	-
-	-	-	-	-	-	-
-	-	-	-	-	-	-
-	-	-	-	-	-	-
-	-	-	8	1,231	1,200	31
-	-	-	-	-	-	-
-	-	-	-	-	-	-
-	-	-	-	-	-	-
2,538	2,514	24	-	-	-	-
559	259	300	-	-	-	-
169	140	29	-	-	-	-
-	-	-	-	-	-	-
1,634	1,041	593	-	-	-	-

Source: Social Welfare Division



## 2. 동별 노동조합

단위:개소, 명

	합 계 Total				조합수 Unions
	조합수 Unions	조합원 Union membership			
		계	남 Male	여 Female	
2000	42	6,840	5,603	1,237	41
2001	42	6,956	5,717	1,239	42
2002	55	7,700	6,454	1,246	55
2003	54	7,345	6,000	1,345	53
2004	53	7,261	6,481	780	48
<b>2005</b>	<b>48</b>	<b>6,259</b>	<b>5,203</b>	<b>1,056</b>	<b>41</b>
월계1동 Wolgye1-dong	-	-	-	-	-
월계2동 Wolgye2-dong	3	249	223	26	2
월계3동 Wolgye3-dong	1	121	120	1	-
월계4동 Wolgye4-dong	7	974	906	68	5
공릉1동 Kongneung1-dong	5	649	643	6	5
공릉2동 Kongneung2-dong	4	647	325	322	4
공릉3동 Kongneung3-dong	2	383	380	3	2
하계1동 Hagye1-dong	4	528	481	47	4
하계2동 Hagye2-dong	1	146	144	2	1
중계본동 Junggye-bon	1	137	134	3	1
중계1동 Junggye1-dong	-	-	-	-	-
중계2동 Junggye2-dong	1	100	32	68	1
중계3동 Junggye3-dong	1	55	29	26	1
중계4동 Junggye4-dong	1	197	174	23	1
상계1동 Sanggye1-dong	4	713	707	6	4
상계2동 Sanggye2-dong	3	832	402	430	2
상계3동 Sanggye3-dong	1	268	265	3	-
상계4동 Sanggye4-dong	1	9	9	-	1
상계5동 Sanggye5-dong	-	-	-	-	-
상계6동 Sanggye6-dong	6	245	223	22	5
상계7동 Sanggye7-dong	2	6	6	-	2
상계8동 Sanggye8-dong	-	-	-	-	-
상계9동 Sanggye9-dong	-	-	-	-	-
상계10동 Sanggye10-dong	-	-	-	-	-

자료:사회복지과

## Labor Unions by Dong

Unit : establishment, person

단위노동조합 Unit unions			지부 또는 분회등 Chapters & branches			
조합원 Union membership			조합수 Unions	조합원 Union membership		
계	남 Male	여 Female		계	남 Male	여 Female
6,654	5,417	1,237	1	186	186	-
6,956	5,717	1,239	-	-	-	-
7,700	6,454	1,246	-	-	-	-
7,009	5,916	1,093	1	336	84	252
6,335	5,587	748	5	926	894	32
<b>5,448</b>	<b>4,424</b>	<b>1,024</b>	<b>7</b>	<b>811</b>	<b>779</b>	<b>32</b>
-	-	-	-	-	-	-
242	217	25	1	7	6	1
-	-	-	1	121	120	1
614	554	60	2	360	352	8
649	643	6	-	-	-	-
647	325	322	-	-	-	-
383	380	3	-	-	-	-
528	481	47	-	-	-	-
146	144	2	-	-	-	-
137	134	3	-	-	-	-
-	-	-	-	-	-	-
100	32	68	-	-	-	-
55	29	26	-	-	-	-
197	174	23	-	-	-	-
713	707	6	-	-	-	-
814	384	430	1	18	18	-
-	-	-	1	268	265	3
9	9	-	-	-	-	-
-	-	-	-	-	-	-
208	205	3	1	37	18	19
6	6	-	-	-	-	-
-	-	-	-	-	-	-
-	-	-	-	-	-	-
-	-	-	-	-	-	-

Source: Social Welfare Division

### 3. 산업연맹별 노동조합

단위:개소,명

연 별	합계 Total		섬유 Textile		외국기관 Foreign institution		통 신 Post.Tele.		금 융 Financial institution	
	조합수 unions	조합원 Union me mbership	조합수 unions	조합원 U.M	조합수 unions	조합원 U.M	조합수 unions	조합원 U.M	조합수 unions	조합원 U.M
2000	42	6,618	1	100	-	-	-	-	-	-
2001	42	6,956	1	100	-	-	-	-	-	-
2002	55	7,700	1	100	-	-	-	-	-	-
2003	54	7,345	-	-	-	-	-	-	-	-
2004	53	7,261	1	100	-	-	-	-	-	-
2005	48	6,259	1	100	-	-	-	-	-	-

연 별	시설관리 Facility management		민주금융 Democratic bank		자동차 Automobile transport		관 광 Tourist		언 론 Speech	
	조합수 unions	조합원 U.M	조합수 unions	조합원 U.M	조합수 unions	조합원 U.M	조합수 unions	조합원 U.M	조합수 unions	조합원 U.M
2000	1	267	-	-	5	939	1	18	1	273
2001	1	267	-	-	5	939	1	18	1	273
2002	1	267	-	-	5	939	1	18	1	273
2003	2	587	-	-	4	1,037	1	18	-	-
2004	1	267	-	-	6	1,185	2	21	1	283
2005	-	-	-	-	8	1,231	-	-	-	-

자료:사회복지과

## Labor Unions Classified by Industry

Unit : establishment, person

화학 Chemistry		금속 Metal industry		연합 Federation		출판 Publication		민주화학 Democratic chemistry		화물운송 Freight transportation	
조합수 Unions	조합원 U.M	조합수 Unions	조합원 U.M	조합수 Unions	조합원 U.M	조합수 Unions	조합원 U.M	조합수 Unions	조합원 U.M	조합수 unions	조합원 Union me mbership
-	-	-	-	2	49	-	-	-	-	...	...
-	-	-	-	2	125	-	-	-	-	...	...
-	-	-	-	2	125	-	-	-	-	1	7
-	-	-	-	-	-	-	-	-	-	-	-
-	-	-	-	2	61	-	-	-	-	-	-
-	-	-	-	1	28	-	-	-	-	-	-

금속산업 Metal Industry		정투기관 Government institution		택시 Taxi		병원 Hospital		대학 University		상업 Commercial		기타 Others	
조합수 Unions	조합원 U.M	조합수 Unions	조합원 U.M	조합수 Unions	조합원 U.M	조합수 Unions	조합원 U.M	조합수 Unions	조합원 U.M	조합수 Unions	조합원 U.M	조합수 Unions	조합원 U.M
-	-	-	-	18	2,897	2	559	2	153	2	576	7	787
-	-	-	-	18	3,159	2	559	2	153	2	576	7	787
-	-	-	-	23	3,850	2	559	2	153	3	579	13	830
-	-	-	-	24	3,394	3	616	2	153	4	532	14	1,008
-	-	-	-	23	3,356	2	559	2	169	-	-	13	1,260
-	-	-	-	16	2,538	2	559	2	169	-	-	18	1,634

Source: Social Welfare Division

### 1. 산업대분류별 사업체 총괄

단위:개, 명

구 분 Divisions	합 계 Total				조직 형태별 Type of organization			
	사업체수 Establish- ments	종사자수 Workers			개인 Individuals		회사법인 Incorporated Company	
		계 Total	남 Male	여 Female	사업체수 Establish- ments	종사자수 Workers	사업체수 Establish- ments	종사자수 Workers
2001	23,070	91,146	...	...	21,176	47,986	835	20,892
2002	39,324	122,740	...	...	36,827	63,439	1,213	32,913
2003	24,775	95,955	...	...	22,391	48,544	1,073	22,857
2004	24,668	94,896	50,697	44,199	22,498	48,603	1,062	22,700
<b>2005</b>	<b>25,546</b>	<b>98,207</b>	<b>52,462</b>	<b>45,745</b>	<b>23,270</b>	<b>50,651</b>	<b>1,144</b>	<b>22,756</b>
A. 농업 및 임업 Agriculture and Forestry	-	-	-	-	-	-	-	-
B. 어업 Fishing	-	-	-	-	-	-	-	-
C. 광업 Mining	1	2	1	1	-	-	1	2
D. 제조업 Manufacturing	909	4,607	2,505	2,102	811	2,813	97	1,558
E. 전기, 가스, 수도사업 Electricity, Gas, water supply	10	444	386	58	6	63	1	170
F. 건설업 Construction	382	1,574	1,293	281	292	661	90	913
G. 도매 및 소매업 Wholesale and Retail trade	5,163	15,561	7,128	8,433	4,867	10,873	289	4,618
H. 숙박 및 음식점업 Hotels and Restaurants	3,940	12,907	4,437	8,470	3,864	11,323	73	1,572
I. 운수업 Transport	6,954	12,664	12,077	587	6,878	7,150	61	4,049
J. 통신업 Post and telecommunications	47	707	475	232	24	128	6	275
K. 금융 및 보험업 Financial institution and insurance	216	3,735	1,192	2,543	21	32	163	3,274
L. 부동산업 및 임대업 Real estate and leasing	1,407	5,985	4,423	1,562	1,067	1,840	198	2,829
M. 사업서비스업 Business activities	404	2,044	1,296	748	329	1,045	55	653
N. 공공행정, 국방 및 사회보장행정 P.A and defence, social security	55	2,603	2,130	473	-	-	-	-
O. 교육서비스업 Education	1,385	17,897	7,783	10,114	1,159	4,602	69	2,118
P. 보건 및 사회복지사업 Health and social work	1,013	8,590	2,336	6,254	938	3,989	-	-
Q. 오락, 문화 및 운동관련산업 Recreational, cultural and sporting activities	1,136	3,122	2,041	1,081	1,104	2,445	13	199
R. 기타공공, 수리 및 개인서비스업 Others, repair and personal service activities	2,524	5,765	2,959	2,806	1,910	3,687	28	526

자료: 기획예산과

## Summary of Establishments by Industry

Unit : each, person

		사업체 구분별 By Type of establishment							
회사의외법인 Non-business corporation		비법인 Non-corporation association		단 독 Single-unit firm		공장,지사 Factory,branch office		본사,본점 Head Office	
사업체수 Establish- ments	종사자수 Workers	사업체수 Establish- ments	종사자수 Workers	사업체수 Establish- ments	종사자수 Workers	사업체수 Establish- ments	종사자수 Workers	사업체수 Establish- ments	종사자수 Workers
338	18,566	721	3,702	22,360	76,197	666	13,421	44	1,528
464	22,689	820	3,699	509	17,620	601	12,773	103	2,520
456	21,136	855	3,418	479	8,197	534	11,984	60	2,676
416	20,600	692	2,993	23,870	75,747	729	16,641	69	2,508
<b>498</b>	<b>22,058</b>	<b>634</b>	<b>2,742</b>	<b>24,665</b>	<b>79,216</b>	<b>818</b>	<b>16,646</b>	<b>63</b>	<b>2,345</b>
-	-	-	-	-	-	-	-	-	-
-	-	-	-	-	-	-	-	-	-
-	-	-	-	1	2	-	-	-	-
-	-	1	236	884	4,059	10	99	15	449
3	211	-	-	6	63	3	211	1	170
-	-	-	-	367	1,432	14	121	1	21
4	53	3	17	4,978	12,015	172	3,315	13	231
3	12	-	-	3,872	11,475	64	1,194	4	238
15	1,465	-	-	6,917	10,990	33	1,123	4	551
17	304	-	-	42	467	5	240	-	-
32	429	-	-	24	107	190	3,613	2	15
21	163	121	1,153	1,206	3,128	196	2,731	5	126
19	344	1	2	378	1,726	21	220	5	98
55	2,603	-	-	55	2,603	-	-	-	-
139	11,034	18	143	1,316	15,912	61	1,662	8	323
58	4,445	17	156	1,000	6,975	11	1,530	2	85
18	477	1	1	1,121	2,810	14	311	1	1
114	518	472	1,034	2,498	5,452	24	276	2	37

Source: Planning &amp; Budget Division

1. 수의사분포

Veterinarian

단위:명

Unit : Person

	직업별 By employment							
	계 Total	행정 Admini- stration	연구 Research	공수의 Public Veterinarian	개업수의 Practi- tioner	학교 School	단체 Coporation	기타 Others
2000	53	1	1	1	19	-	9	22
2001	52	1	1	1	18	-	9	22
2002	57	1	1	1	23	-	9	22
2003	51	3	2	1	27	2	8	9
2004	59	1	1	1	30	1	3	22
2005	60	1	1	1	31	1	3	22

자료:환경산업과

Source : Environment & Industry Division

2. 소유별 임야면적

Area of Forest Land by Ownership

단위:ha

Unit : ha

	합계 Total	National			Public			사유림 Private
		국유림	산림청소관 Under office of forest	타부처소관 Other government	공유림	시유림 city owned	구유림 Gu owned	
2000	1,746	733	424	309	52	52	-	961
2001	1,746	726	417	309	59	54	5	961
2002	1,746	726	417	309	59	54	5	961
2003	1,773	753	444	309	59	54	5	961
2004	1,773	753	444	309	59	54	5	961
2005	1,773	753	444	309	59	54	5	961

자료:공원녹지과

Source : Park & Greenery Division

3.임상별 산림면적

Area of Forest Land by Forest Type

단위:ha

Unit : ha

	합계 Total	임목지 Stocked forest land					무임목지 Unstocked forest land				
		계 Total	침엽수림 Conifers	활엽수림 Deciduous	혼효림 Mixed	죽림 Bamboo stand	계 Total	미임목지 Non stocked forest land	황폐지 Denuded	개간지 Reclaimed land	제지 Others
2000	1,746	1,417	86	422	909	-	329	-	-	-	329
2001	1,746	1,420	87	424	909	-	326	-	-	-	326
2002	1,746	1,420	87	424	909	-	326	-	-	-	326
2003	1,773	1,447	87	449	911	-	326	-	-	-	326
2004	1,773	1,447	87	449	911	-	326	-	-	-	326
2005	1,773	1,447	87	449	911	-	326	-	-	-	326

자료:공원녹지과

Source: Park green Division



### 1. 광업 및 제조업 <sup>1)2)</sup>

단위:개, 명, 백만원

연도 및 동별 Year&Division	사업체수 No. of establishments	월평균종사자수 No. of workers (monthly average)	연간급여액 (퇴직금제외) Wages & salaries	생산액 Gross output	출하액 Value of shipments
2000	343	4,603	61,944	327,559	...
2001	320	4,541	59,953	329,092	...
2002	308	4,175	59,820	379,816	...
2003	306	4,163	58,702	359,833	...
2004	298	3,677	51,865	341,475	340,483
<b>2005</b>	<b>304</b>	<b>3,685</b>	<b>50,815</b>	<b>323,835</b>	<b>319,739</b>
월계1동 Wolgye1-dong	15	146	2,048	13,764	13,683
월계2동 Wolgye2-dong	14	292	4,315	33,715	33,016
월계3동 Wolgye3-dong	-	-	-	-	-
월계4동 Wolgye4-dong	20	337	3,152	16,607	15,895
공릉1동 Kongneung1-dong	44	414	5,951	50,348	50,243
공릉2동 Kongneung2-dong	16	440	8,542	26,231	25,066
공릉3동 Kongneung3-dong	22	229	3,693	15,467	15,327
하계1동 Hagye1-dong	37	668	10,831	95,017	94,746
하계2동 Hagye2-dong	3	18	238	1,488	1,461
중계본동 Junggye-bon	16	112	1,099	6,967	6,942
중계1동 Junggye1-dong	2	10	95	423	393
중계2동 Junggye2-dong	-	-	-	-	-
중계3동 Junggye3-dong	12	187	1,967	13,596	13,690
중계4동 Junggye4-dong	3	19	233	1,124	814
상계1동 Sanggye1-dong	20	224	2,907	23,874	24,282
상계2동 Sanggye2-dong	22	154	1,512	5,909	5,868
상계3동 Sanggye3-dong	12	83	732	3,813	3,813
상계4동 Sanggye4-dong	11	80	731	1,510	1,520
상계5동 Sanggye5-dong	31	250	2,587	13,374	12,372
상계6동 Sanggye6-dong	1	X	X	X	X
상계7동 Sanggye7-dong	-	-	-	-	-
상계8동 Sanggye8-dong	-	-	-	-	-
상계9동 Sanggye9-dong	3	17	121	488	488
상계10동 Sanggye10-dong	-	-	-	-	-

자료:기획예산과

주:1) 사업체수 : 한국표준산업분류에 규정된 산업대분류 「C. 광업」 및 「D. 제조업」을 범위로, 종업 원수 5인 이상 사업체를 조사대상으로 한 수입.

2) "X":사업체가 1개인 경우 그 사업체의 비밀보호를 위해 그 수치대신 X로 표시하였음.

## Mining and Manufacturing

Unit : each, person, million won

완제품, 반제품, 제품 재고증감액 Value of inventories		주요생산비 Major production costs	부가가치 Census value added	유형자산 연말잔액 (건설중인 자산 제외) Amount of tangible assets at end of year
연초 재고액 At beginning of year	연말 재고액 At end of year			
9,309	11,421	193,560	133,999	79,516
11,366	14,766	194,644	134,448	83,001
13,673	22,123	227,423	152,393	84,695
16,569	20,144	217,457	142,376	73,109
17,230	18,222	208,447	133,028	67,600
<b>16,498</b>	<b>20,594</b>	<b>189,072</b>	<b>134,763</b>	<b>59,402</b>
340	421	7,399	6,365	3,028
2,436	3,135	21,841	11,874	5,505
-	-	-	-	-
400	1,112	9,859	6,748	5,064
857	962	28,115	22,233	8,497
3,505	4,670	12,567	13,664	3,451
413	553	8,487	6,980	1,817
2,783	3,054	66,781	28,236	15,504
4	31	1,037	451	126
159	184	2,409	4,558	2,005
27	57	158	265	195
-	-	-	-	-
535	441	7,471	6,125	2,388
42	352	209	915	232
2,473	2,065	11,731	12,143	4,979
-	41	1,980	3,929	749
105	105	2,051	1,762	715
112	102	363	1,147	1,458
2,307	3,309	6,398	6,976	3,545
X	X	X	X	X
-	-	-	-	-
-	-	-	-	-
-	-	203	285	134
-	-	-	-	-

Source: Planning Budget Division

Note:1)The number of enterprise:We have surveyed mining and manufacturing enterprise which has more than five employees. The range of mining and manufacturing is based on korean standard industrial classification

2)"X"is used in order to keep the secret of the unique establishment.

1. 도시가스이용가구

LNG Consumption by Use

단위:개소

Unit : number

	합 계 Total	주 택 Residential	영 업 Commercial	업무·공공 Administrative, Public	산 업 Industrial
2000	172,374	169,105	1,908	1,287	74
2001	182,453	178,789	2,127	1,461	76
2002	187,679	183,621	2,331	1,650	77
2003	191,385	186,410	2,521	2,373	81
2004	194,604	188,378	2,713	3,436	77
2005	198,365	190,726	2,769	4,791	79

자료:환경산업과

Source : Environment & Industry Division

2. 상수도

Public Water Service

단위:명

Unit : person

	총인구(명) Population	급수인구(명) Water-supply population	보급률(%) Water-supply rate	시설용량 (m <sup>3</sup> /일) Water-supply capacity	급수량(m <sup>3</sup> /일) Amount of water supplied	1일1인당 급수량(ℓ) Water supply amount per person a day	급수전수 Number of faucets
2000	634,068	634,002	99.9	...	254,868	402	149,717
2001	648,615	648,483	99.9	...	25,208	390	127,964
2002	643,585	643,516	99.9	...	236,835	368	69,433
2003	633,934	633,934	100	...	225,680	356	125,533
2004	630,555	630,555	100	...	155,619	245	128,761
2005	624,855	624,855	100	-	153,934	246	126,833

자료:북부수도사업소

Source : Bukbu Water Supply Office

3. 급수사용량

Adjustment of the Water Amount Used

단위: m<sup>3</sup> Unit : m<sup>3</sup>

	합 계 Total	가 정 용 Domestic use	영업용 <sup>1)</sup> Commercial use
2000	55,040,877	44,836,859	5,183,227
2001	55,979,000	45,053,000	5,562,000
2002	55,883,000	44,662,000	5,774,000
2003	56,209,000	44,851,000	5,764,000
2004	56,801,000	45,100,000	5,949,000
2005	56,186,082	44,516,761	6,067,143

	대중목욕탕용 <sup>1)</sup> Bath house	업무용(공공용) <sup>1)</sup> Business(Public) use	기타 Others
2000	1,276,470	3,744,321	-
2001	1,356,000	2,577,000	-
2002	1,514,000	3,933,000	-
2003	1,632,000	3,962,000	-
2004	1,642,000	4,110,000	-
2005	1,609,146	3,993,032	-

자료: 북부수도사업소

Source : Bukbu Water Supply Office

주 : 1) 1999년 3월부터 영업용1종과 공공용이 업무용, 영업용2종과 욕탕용2종이 영업용, 욕탕용1종이 대중목욕탕용으로 변경

#### 4. 급수사용료부과

단위:천원

	합 계 Total	가 정 용 Domestic	영업용 <sup>1)</sup> Business use
2000	20,700,099	13,510,230	4,665,011
2001	20,985,000	15,578,000	5,407,000
2002	24,718,000	15,963,000	5,626,000
2003	25,071,000	16,100,000	5,721,000
2004	25,423,793	16,157,672	5,907,672
2005	27,859,913	18,585,501	5,994,677

자료:북부수도사업소

주 :1)1999년 3월부터 영업용1종과 공공용이 업무용, 영업용2종과 욕탕용2종이 영업용, 욕탕용1종이 대중목욕탕용으로 변경

#### 5. 상수도관

단위:m

	합계 Total	도수관 aqueduct pipe				송수관 Transmission pipe				
		계 Sub-Total	강관 Steel	주철관 Cast iron	기타 Others	계 Sub-Total	강관 Steel	덕타일관 <sup>1)</sup> Ductile iron pipe	기타 Others	계 Total
2000	439,217	...	...	...	...	16,249	16,249	-	-	266,774
2001	285,515	...	...	...	...	16,249	16,249	-	-	269,266
2002	430,563	...	...	...	...	16,249	16,249	-	-	272,703
2003	432,034	...	...	...	...	16,249	16,249	-	-	272,470
2004	443,227	...	...	...	...	16,249	16,249	-	-	277,870
2005	418,997	-	-	-	-	27,528	27,296	226	6	280,243

자료:북부수도사업소

주:1)주철관포함

### Charges for Water Consumption

Unit : 1,000 Won

대중목욕탕용 <sup>1)</sup> Bath house	업무용(공공용) <sup>1)</sup> Business(Public) use	기 타 Others
386,781	2,138,077	-
471,000	2,577,000	-
547,000	2,582,000	-
603,000	2,647,000	-
620,323	2,738,126	-
<b>607,877</b>	<b>2,671,858</b>	-

Source : Bukbu Water Supply Office

### Public Water Pipe

Unit : m

배수관 Conduit pipe			급수관 Water supply pipe					
강관 Steel	덕타일관 <sup>1)</sup> Ductile iron pipe	기타 Others	계 Sub-total	아연도강관 Galvanized steel	동관 Copper	스테인레스관 Stainless steel	합성수지관 Plastic	기 타 Others
2,236	253,535	11,003	156,194	23,565	-	132,592	-	37
2,075	255,668	10,542	158,393	22,085	-	136,271	-	37
1,330	260,091	1,165	141,611	2,471	-	139,103	-	37
1,330	261,298	9,842	143,315	1,042	-	142,236	-	37
1,330	267,805	8,735	149,108	901	-	148,170	-	37
<b>3,228</b>	<b>235,289</b>	<b>41,726</b>	<b>111,226</b>	<b>2,516</b>	-	<b>108,669</b>	-	<b>41</b>

Source : Bukbu Water Supply Office

### 6. 하수도

단위:명

	인 구			
	총인구 (A)	비처리인구 (B)	처리대상인구 (C=A-B)	하수처리인구
	Population	Not connected to a sewage treatment plant	Obeject Population for treatment	합 계 (D=d1+d2+d3) Total
2002	643,585	-	643,585	622,455
2003	633,934	-	633,934	617,381
2004	630,555	-	630,555	619,608
2005	624,855	-	624,855	620,524

자료: 치수과

### 7. 하수도사용료 부과

단위:백만원

	합 계	가정용	영업용
	Total	Domestic	Business
2002	8,088	4,012	2,803
2003	9,249	4,812	3,005
2004	10,178	5,379	3,229
2005	9,946	5,950	2,805

자료: 북부수도사업소

Sewage

Unit : Person

Population			
Population of benefiting from sewage treatment			보급율(%) (D/A) Sewage treatment penetration rate
물리적(1차) (d1) Mechanical	생물학적 (d2) Biological	고도(3차) (d3) Advanced	
9,055	613,400	-	96.72
7,093	610,288	-	97.39
4,691	614,917	-	98.26
1,856	618,668	-	99.30

Source : Flood control Division

Assessment of the Sewerage Used

Unit : million won

대중탕용 Bath house	업무용 Public	기 타 Others
294	979	-
339	1,093	-
363	1,207	-
-	1,138	53

Source : Bukbu Water Supply Office



### 1. 유통업체 현황

단위: 개소, m<sup>2</sup>

	합 계 Total				할 인 점 Discounter Store			
	개소 Number	면 적 Floor space			개소	면 적		
		영업장 면 적 Business	매 장 면 적 Store	건 물 연면적 Floor space		영업장 면 적	매 장 면 적	건 물 연면적
2000	13	68,263	...	319,933	-	...	...	-
2001	13	68,263	...	319,933	-	...	...	-
2002	13	86,282	...	306,193	1	...	...	21,109
2003	13	86,282	...	308,203	1	...	...	21,109
2004	15	329,527	268,157	329,527	2	49,958	49,958	49,958
<b>2005</b>	<b>16</b>	<b>297,466</b>	<b>153,344</b>	<b>395,976</b>	<b>2</b>	<b>39,574</b>	<b>26,386</b>	<b>60,858</b>
월계1동	1	2,108	1,739	2,108	-	-	-	-
월계2동	-	-	-	-	-	-	-	-
월계3동	1	29,365	16,177	39,749	1	29,365	16,177	39,749
월계4동	-	-	-	-	-	-	-	-
공릉1동	1	8,846	7,050	8,846	-	-	-	-
공릉2동	-	-	-	-	-	-	-	-
공릉3동	-	-	-	-	-	-	-	-
하계1동	1	10,209	10,209	21,109	1	10,209	10,209	21,109
하계2동	-	-	-	-	-	-	-	-
중계본동	1	20,567	10,150	20,567	-	-	-	-
중계1동	-	-	-	-	-	-	-	-
중계2동	1	42,137	10,292	59,338	-	-	-	-
중계3동	4	80,825	51,430	99,534	-	-	-	-
중계4동	-	-	-	-	-	-	-	-
상계1동	1	5,905	3,263	24,995	-	-	-	-
상계2동	3	80,644	33,263	99,918	-	-	-	-
상계3동	1	1,970	1,970	4,922	-	-	-	-
상계4동	-	-	-	-	-	-	-	-
상계5동	1	14,890	7,801	14,890	-	-	-	-
상계6동	-	-	-	-	-	-	-	-
상계7동	-	-	-	-	-	-	-	-
상계8동	-	-	-	-	-	-	-	-
상계9동	-	-	-	-	-	-	-	-
상계10동	-	-	-	-	-	-	-	-

자료: 환경산업과

Distribution Stores

일반시장 General markets				백화점 Department stores			
개소	면적			개소	면적		
	영업장 면적	매장 면적	건물 연면적		영업장 면적	매장 면적	건물 연면적
...	...	...	...	6	49,954	...	306,436
...	...	...	...	6	49,954	...	306,436
...	...	...	...	2	17,690	...	132,109
...	...	...	...	2	17,690	...	132,109
10	131,210	77,963	131,210	2	132,109	123,986	132,109
-	-	-	-	2	106,605	33,946	132,109
-	-	-	-	-	-	-	-
-	-	-	-	-	-	-	-
-	-	-	-	-	-	-	-
-	-	-	-	-	-	-	-
-	-	-	-	-	-	-	-
-	-	-	-	-	-	-	-
-	-	-	-	-	-	-	-
-	-	-	-	-	-	-	-
-	-	-	-	-	-	-	-
-	-	-	-	-	-	-	-
-	-	-	-	1	42,137	10,292	59,338
-	-	-	-	-	-	-	-
-	-	-	-	-	-	-	-
-	-	-	-	-	-	-	-
-	-	-	-	1	64,468	23,654	72,771
-	-	-	-	-	-	-	-
-	-	-	-	-	-	-	-
-	-	-	-	-	-	-	-
-	-	-	-	-	-	-	-
-	-	-	-	-	-	-	-
-	-	-	-	-	-	-	-
-	-	-	-	-	-	-	-

Source : Environment & Industry Division

유통업체 현황(계속)

	쇼핑센터 Shopping centers				시 장			
	개소	면 적			개소	면 적		
		영업장 면 적	매 장 면 적	건 물 연면적		영업장 면 적	매 장 면 적	건 물 연면적
2000	-	-	...	-	...	...	...	...
2001	-	-	...	-	...	...	...	...
2002	1	26454	...	29750	...	...	...	...
2003	1	26,454	...	29,750	...	...	...	...
2004	1	16,250	16,250	16,250	...	...	...	...
<b>2005</b>	<b>1</b>	<b>23,328</b>	<b>23,328</b>	<b>29,750</b>	<b>11</b>	<b>127,959</b>	<b>69,684</b>	<b>173,259</b>
월계1동	-	-	-	-	1	2,108	1,739	2,108
월계2동	-	-	-	-	-	-	-	-
월계3동	-	-	-	-	-	-	-	-
월계4동	-	-	-	-	-	-	-	-
공릉1동	-	-	-	-	1	8,846	7,050	8,846
공릉2동	-	-	-	-	-	-	-	-
공릉3동	-	-	-	-	-	-	-	-
하계1동	-	-	-	-	-	-	-	-
하계2동	-	-	-	-	-	-	-	-
중계본동	-	-	-	-	1	20,567	10,150	20,567
중계1동	-	-	-	-	-	-	-	-
중계2동	-	-	-	-	-	-	-	-
중계3동	1	23,328	23,328	29,750	3	57,497	28,102	69,784
중계4동	-	-	-	-	-	-	-	-
상계1동	-	-	-	-	1	5,905	3,263	24,995
상계2동	-	-	-	-	2	16,176	9,609	27,147
상계3동	-	-	-	-	1	1,970	1,970	4,922
상계4동	-	-	-	-	-	-	-	-
상계5동	-	-	-	-	1	14,890	7,801	14,890
상계6동	-	-	-	-	-	-	-	-
상계7동	-	-	-	-	-	-	-	-
상계8동	-	-	-	-	-	-	-	-
상계9동	-	-	-	-	-	-	-	-
상계10동	-	-	-	-	-	-	-	-

자료: 환경산업과

Distribution Stores(Cont'd)

Unit : place, m'

Market				기타대규모 점포 Other Large-scale Store			
인정시장			Others	기타대규모 점포 Other Large-scale Store			
개소	면적			개소	면적		
	영업장 면적	매장 면적	건물 연면적		영업장 면적	매장 면적	건물 연면적
...	...	...	...	...	...	...	...
...	...	...	...	...	...	...	...
...	...	...	...	...	...	...	...
...	...	...	...	...	...	...	...
...	...	...	...	...	...	...	...
-	-	-	-	-	-	-	-
-	-	-	-	-	-	-	-
-	-	-	-	-	-	-	-
-	-	-	-	-	-	-	-
-	-	-	-	-	-	-	-
-	-	-	-	-	-	-	-
-	-	-	-	-	-	-	-
-	-	-	-	-	-	-	-
-	-	-	-	-	-	-	-
-	-	-	-	-	-	-	-
-	-	-	-	-	-	-	-
-	-	-	-	-	-	-	-
-	-	-	-	-	-	-	-
-	-	-	-	-	-	-	-
-	-	-	-	-	-	-	-
-	-	-	-	-	-	-	-
-	-	-	-	-	-	-	-
-	-	-	-	-	-	-	-
-	-	-	-	-	-	-	-
-	-	-	-	-	-	-	-
-	-	-	-	-	-	-	-
-	-	-	-	-	-	-	-

Source : Environment & Industry Division

## 2. 금융기관

단위:개소

	합계 Total	한국은행 Bank of Korea	시 중 은행									
			조흥은행 <sup>2)</sup> Cho-heung bank	우리은행 <sup>2), 4), 5)</sup> Woori bank	한국상업은행 <sup>2)</sup> Commercial Bank of Korea	제일은행 Korea First bank	한일은행 <sup>2)</sup> Hanil bank	서울은행 Seoul bank	국민은행 <sup>2)4)</sup> Kook-min	한국외환은행 Korea Exchange bank	한국주택은행 <sup>4)</sup> Korea Housing bank	신한은행 <sup>1)</sup> Shinhan bank
2000	70	-	5	9	-	4	-	5	7	1	8	6
2001	71	-	5	9	-	4	-	5	16	1	-	6
2002	71	-	5	10	-	4	-	-	16	1	-	7
2003	68	-	5	11	-	3	-	-	14	1	-	7
2004	68	-	5	12	-	3	-	-	13	1	-	7
<b>2005</b>	<b>70</b>	<b>-</b>	<b>5</b>	<b>12</b>	<b>-</b>	<b>3</b>	<b>-</b>	<b>-</b>	<b>14</b>	<b>1</b>	<b>-</b>	<b>7</b>
월계1동	2	-	-	1	-	1	-	-	-	-	-	-
월계2동	-	-	-	-	-	-	-	-	-	-	-	-
월계3동	3	-	-	-	-	-	-	-	1	-	-	1
월계4동	2	-	-	1	-	-	-	-	1	-	-	-
공릉1동	5	-	1	-	-	-	-	-	1	-	-	1
공릉2동	5	-	-	-	-	-	-	-	1	-	-	-
공릉3동	3	-	-	-	-	-	-	-	1	-	-	-
하계1동	3	-	-	1	-	-	-	-	-	-	-	1
하계2동	2	-	-	-	-	-	-	-	-	-	-	2
중계본동	1	-	1	-	-	-	-	-	-	-	-	-
중계1동	6	-	-	2	-	-	-	-	1	-	-	1
중계2동	3	-	-	1	-	-	-	-	2	-	-	-
중계3동	1	-	-	-	-	-	-	-	-	-	-	-
중계4동	2	-	-	1	-	-	-	-	1	-	-	-
상계1동	2	-	1	-	-	-	-	-	1	-	-	-
상계2동	2	-	-	-	-	-	-	-	1	-	-	-
상계3동	2	-	-	-	-	-	-	-	-	-	-	-
상계4동	-	-	-	-	-	-	-	-	-	-	-	-
상계5동	2	-	-	-	-	-	-	-	-	-	-	-
상계6동	10	-	-	2	-	1	-	-	1	-	-	-
상계7동	5	-	1	2	-	-	-	-	1	1	-	-
상계8동	4	-	1	1	-	-	-	-	-	-	-	-
상계9동	4	-	-	-	-	1	-	-	1	-	-	1
상계10동	1	-	-	-	-	-	-	-	-	-	-	-

자료: 전국은행연합회 「금융기관점포총람」

- 1) 1998년 동화은행은 신한은행 흡수
- 2) 1999년 한국상업은행과 한일은행이 한빛은행으로 통합, 보람은행은 하나은행에, 장기신용은행은 국민은행에, 충북은행과 강원은행은 조흥은행에 흡수
- 3) 2000년 축협중앙회는 농협중앙회에 흡수
- 4) 2001.11.1자로 한국주택은행은 국민은행에, 2001.12.31자로 평화은행은 한빛은행에 흡수
- 5) 2002.5.20자로 한빛은행이 우리은행으로 은행명 변경
- 6) 2004.9.30자로 한미은행이 한국씨티은행으로 은행명 변경

Banking Institutions

Unit : number

Nation-wide commercial banks					지방은행 Local bank	특수은행 Chartered bank				기타 Other banks		
한국씨티은행 <sup>6)</sup> City bank	동화은행 <sup>1)</sup> Dongwha bank	하나은행 <sup>2)</sup> Hana bank	보람은행 <sup>2)</sup> Param bank	평화은행 <sup>4)</sup> Peace bank		중소기업은행 Industrial bank of korea	농협중앙회 <sup>3)</sup> N.A. C.F.	수협중앙회 N.F. F.C.	축협중앙회 <sup>3)</sup> N.L. C.F.	한국산업은행 Korea Development bank	장기신용은행 <sup>2)</sup> Long-term Credit bank	외국은행 Foreign bank in korea
3	-	3	-	2	-	7	8	1	-	1	-	-
3	-	3	-	2	-	7	8	1	-	1	-	-
3	-	9	-	-	-	7	7	1	-	1	-	-
3	-	9	-	-	-	6	7	1	-	1	-	-
3	-	9	-	-	-	6	7	1	-	1	-	-
<b>3</b>	-	<b>9</b>	-	-	-	<b>6</b>	<b>8</b>	<b>1</b>	-	<b>1</b>	-	-
-	-	-	-	-	-	-	-	-	-	-	-	-
-	-	-	-	-	-	-	-	-	-	-	-	-
-	-	1	-	-	-	-	-	-	-	-	-	-
-	-	-	-	-	-	-	-	-	-	-	-	-
-	-	-	-	-	-	-	2	-	-	-	-	-
-	-	1	-	-	-	1	2	-	-	-	-	-
-	-	-	-	-	-	1	-	1	-	-	-	-
-	-	1	-	-	-	-	-	-	-	-	-	-
-	-	-	-	-	-	-	-	-	-	-	-	-
-	-	-	-	-	-	-	-	-	-	-	-	-
-	-	-	-	-	-	-	-	-	-	-	-	-
1	-	1	-	-	-	-	-	-	-	-	-	-
-	-	-	-	-	-	-	-	-	-	-	-	-
-	-	1	-	-	-	-	-	-	-	-	-	-
-	-	-	-	-	-	-	-	-	-	-	-	-
-	-	-	-	-	-	1	-	-	-	-	-	-
-	-	-	-	-	-	2	-	-	-	-	-	-
-	-	-	-	-	-	-	-	-	-	-	-	-
-	-	1	-	-	-	-	1	-	-	-	-	-
1	-	2	-	-	-	-	2	-	-	1	-	-
-	-	-	-	-	-	-	-	-	-	-	-	-
-	-	-	-	-	-	1	1	-	-	-	-	-
-	-	1	-	-	-	-	-	-	-	-	-	-
1	-	-	-	-	-	-	-	-	-	-	-	-

Source : Korea Federation of Banks

3. 새마을금고

Saemaeul Funds

단위 : 개, 백만원

Unit: number, million won

	금 고 수 No. of funds	자 산 액 Amount of assets	예 금 액 Amount of Deposits	대 출 액 Amount of Loans	회 원 수(명) Number of members
2000	2	86,086	75,089	22,243	21,500
2001	2	111,874	103,482	24,326	23,788
2002	2	56,021	51,632	22,709	13,712
2003	1	56,105	53,231	22,729	13,081
2004	1	72,673	69,133	34,048	14,957
2005	1	75,515	71,038	38,119	21,930

자료: 주민자치과

Source : Citizen Autonomy Division

1. 주택의 종류

Type of Housing Units

단위:호

Unit : house

	가구수 <sup>1)</sup> No. of Households	합계 Total	종류별 주택수 Number of houses by type of housing unit					
			보급율(%) Housing supply rate	단독주택 Detached dwelling	아파트 Apartment	연립주택 Rowhouse	다세대주택 Apartment units in a private house	다가구주택 Multy family house
2000	163,257	148,544	91	26,882	113,677	2,770	3,973	1,242
2001	171,012	150,921	88.3	26,769	115,632	2,517	4,748	1,255
2002	158,447	156,229	98.6	26,370	120,309	2,315	5,915	1,320
2003	157,972	157,606	99.7	26,005	121,604	1,766	6,870	1,361
2004	157,969	158,191	100.1	25,842	122,152	1,615	7,195	1,387
2005	157,908	160,750	101.8	25,778	124,777	1,535	7,256	1,404

자료:주택과

Source:Housing

주:1)주민등록상의 세대수가 아닌 주택공급 대상가구(보통가구)

Division

Note:1)Not household number of inhabitant registration but household number of supply subject

2. 주택의 점유형태

Housing Units by Type of Occupancy

단위:가구

Unit : family

	계 Total	자 가 Owned	전 세 Lump-sum deposit only	보증부월세 Monthly rent deposit in advance	무보증월세 Monthly rent without deposit	사글세*	무 상 Rent free	미 상 Un-known
1995 <sup>1)</sup>	135,343	79,207	35,378	20,045	90	142	442	39
2000	179,842	93,777	55,603	27,467	671	581	1,743	-
2005	382,684	191,342	107,789	48,809	31,660	828	473	1,783

자료:통계청 2005 「인구주택총조사보고서」

Source:National Statistical Office

\* Monthly rent for lump payment of the rental period in advance

주:1)1995년 단위는 호임

Note:1)Unit:house



3. 건축허가<sup>1)</sup>

Building Construction Permits

단위:동수,㎡

Unit:building,㎡

구조별 용도별		합 계 Total						
		계 Total	콘크리트 Concrete	철골 Steelframe	조적 Masonry	철골철근 Ferro- concrete	나무 Wooden	기타 Others
2000	동수	115	...	...	-	115	-	-
	연면적	115,581	...	...	-	115,581	-	-
2001	동수	459	...	...	62	395	2	-
	연면적	490,614	...	...	8,485	481,993	136	-
2002	동수	724	604	74	37	8	1	-
	연면적	710,878	671,230	22,503	3,499	12,794	852	-
2003	동수	407	332	50	18	7	-	-
	연면적	469,062	410,801	29,174	1,603	27,426	58	-
2004	동수	263	165	58	28	11	1	-
	연면적	252,005	214,275	14,130	3,327	20,215	58	-
2005	동수	179	117	42	15	5	-	-
	연면적	186,368	160,938	19,606	2,457	3,367	-	-
주거용	동수	47	39	2	6	-	-	-
	연면적	25,297	24,668	118	511	-	-	-
농림수 산업용	동수	-	-	-	-	-	-	-
	연면적	-	-	-	-	-	-	-
광 공 업 용	동수	-	-	-	-	-	-	-
	연면적	-	-	-	-	-	-	-
상업용	동수	85	42	33	7	3	-	-
	연면적	104,401	88,668	13,419	1,025	1,289	-	-
공공용	동수	-	-	-	-	-	-	-
	연면적	-	-	-	-	-	-	-
문교/ 사회용	동수	45	36	5	2	2	-	-
	연면적	54,745	45,824	5,922	921	2,078	-	-
기타	동수	2	-	2	-	-	-	-
	연면적	1,925	1,778	147	-	-	-	-

자료 : 주택과, 건축과

Source:Housing Division, Architecture Division

주 : 1)건설교통부 사업승인분 포함

Note : 1)Including business shares approved

### 건축허가(계속)

단위:동수,㎡

구조별 용도별	신축 New building							증축/개축/		
	계 Total	콘크리트 Concrete	철골 Steel- frame	조적 Masonry	철골철근 Ferro- concrete	나무 Wooden	기타 Others	계 Total	콘크리트 Concrete	
2000	동수	95	...	...	-	95	-	-	20	...
	연면적	87,954	...	...	-	87,954	-	-	27,627	...
2001	동수	330	...	...	17	313	-	-	117	...
	연면적	445,422	...	...	4,352	441,070	-	-	44,860	...
2002	동수	595	537	47	8	3	-	-	104	45
	연면적	648,933	629,919	16,838	716	1,460	-	-	48,271	29,108
2003	동수	303	272	24	5	2	-	-	78	34
	연면적	408,546	379,967	24,104	91	4,384	-	-	50,461	21,402
2004	동수	134	89	37	2	5	-	-	87	41
	연면적	120,890	105,158	8,650	634	6,390	-	-	68,913	54,741
2005	동수	73	54	19	-	-	-	-	62	23
	연면적	61,636	46,934	14,519	183	-	-	-	68,847	60,987
주거용	동수	36	35	1	-	-	-	-	11	4
	연면적	24,160	23,891	86	183	-	-	-	957	597
농림수 산업용	동수	-	-	-	-	-	-	-	-	-
	연면적	-	-	-	-	-	-	-	-	-
광공 업용	동수	-	-	-	-	-	-	-	-	-
	연면적	-	-	-	-	-	-	-	-	-
상업용	동수	33	17	16	-	-	-	-	37	11
	연면적	28,187	17,802	10,385	-	-	-	-	42,567	37,519
공공용	동수	-	-	-	-	-	-	-	-	-
	연면적	-	-	-	-	-	-	-	-	-
문교/ 사회용	동수	2	2	-	-	-	-	-	14	8
	연면적	7,364	3,463	3,901	-	-	-	-	25,323	22,871
기타	동수	2	-	2	-	-	-	-	-	-
	연면적	1,925	1,778	147	-	-	-	-	-	-

자료 : 주택과, 건축과

주 : 1)건설교통부 사업승인분 포함

## Building Construction Permits(Cont'd)

Unit:building,m'

이전/대수선					용도변경							
Extension/reconstruction					Change of use							
철골 Steel- frame	조적 Masonry	철골철근 Ferro- concrete	나무 Wooden	기타 Others	계 Total	콘크리트 Concrete	철골 Steel- frame	조적 Masonry	철골철근 Ferro- concrete	나무 Wooden	기타 Others	
...	-	20	-	-	-	...	...	-	-	-	-	
...	-	27,627	-	-	-	...	...	-	-	-	-	
...	36	79	2	-	12	...	...	9	3	-	-	
...	3,864	40,860	136	-	329	...	...	269	60	-	-	
27	29	3	-	-	25	22	-	-	2	1	-	
5,665	2,783	10,715	-	-	13,674	12,203	-	-	619	852	-	
26	13	5	-	-	26	26	-	-	-	-	-	
5,070	1,512	22,419	58	-	10,055	9,432	-	-	623	-	-	
21	23	2	-	-	42	35	-	3	4	-	-	
5,480	1,600	7,092	-	-	62,202	54,376	-	1,093	6,733	-	-	
<b>23</b>	<b>14</b>	<b>2</b>	<b>-</b>	<b>-</b>	<b>44</b>	<b>40</b>	<b>-</b>	<b>1</b>	<b>3</b>	<b>-</b>	<b>-</b>	
<b>5,087</b>	<b>1,784</b>	<b>989</b>	<b>-</b>	<b>-</b>	<b>55,885</b>	<b>53,017</b>	<b>-</b>	<b>490</b>	<b>2,378</b>	<b>-</b>	<b>-</b>	
1	6	-	-	-	-	-	-	-	-	-	-	
32	328	-	-	-	180	180	-	-	-	-	-	
-	-	-	-	-	-	-	-	-	-	-	-	
-	-	-	-	-	-	-	-	-	-	-	-	
-	-	-	-	-	-	-	-	-	-	-	-	
-	-	-	-	-	-	-	-	-	-	-	-	
17	7	2	-	-	15	14	-	-	1	-	-	
3,034	1,025	989	-	-	33,647	33,347	-	-	300	-	-	
-	-	-	-	-	-	-	-	-	-	-	-	
-	-	-	-	-	-	-	-	-	-	-	-	
5	1	-	-	-	29	26	-	1	2	-	-	
2,021	431	-	-	-	22,058	19,490	-	490	2,078	-	-	
-	-	-	-	-	-	-	-	-	-	-	-	
-	-	-	-	-	-	-	-	-	-	-	-	

Source:Housing Division, Architecture Division

Note : 1)Including business shares approved

#### 4. 아파트건립<sup>1)</sup>

단위:개수

	동 수 Number of building	주택수 House	규모별 주택 수 House by size					
			40㎡ 미만 or less	40-60 ㎡미만	60-85 ㎡미만	85-135 ㎡미만	135㎡ 이상 or larger	
2001	37	4,437	...	...	...	...	...	...
2002	22	2,250	...	...	...	...	...	...
2003	14	1,134	16	1,080	38	-	-	-
2004	23	1,183	5	163	825	-	190	-
2005	33	1,977	-	-	1,927	-	50	-

자료:주택과

주 : 1)사업승인기준

#### 5. 주택재개발사업 추진실적

단위:개수,㎡

	완료 <sup>1)</sup> Completed			
	지구수 No. of sites	시행면적(㎡) Area	정비건축물(동) No. of buildings demolished	건립가구 No. of housing units newly built
2001	2	150,808	532	3,941
2002	-	-	-	-
2003	-	-	-	-
2004	-	-	-	-
2005	1	12,046	148	305

자료:도시정비과

주 : 1) 완료 : 당해년도에 공사 완료된 지구.( )내는 누계이며 구역변경 및 사업계획변경 등으로 조정된숫자라 실제 누계와 일치하지 않음.

2) 시행중: 당해년도에 사업시행인가 또는 관리처분 계획인가된 지구.

Construction of Apartment

Unit: number

층 수 별 주 택 수 House by floor number

5층이하 floor or less		6~10층		11-20층		21층이상 floor or higher	
동수 Number of Building	주택수 House	동수 Number of Building	주택수 House	동수 Number of Building	주택수 House	동수 Number of Building	주택수 House
...	...	...	...	...	...	...	...
...	...	...	...	...	...	...	...
-	-	6	554	8	580	...	...
10	134	-	-	13	1,049	-	-
-	-	2	95	23	1,398	8	484

Source: Housing Division

Note : 1) Based on business shares approved

Housing and Redevelopment

Unit: number, m<sup>2</sup>

시 행 중<sup>2)</sup> Under construction

지구수 No. of sites	시행면적(m <sup>2</sup> ) Area	정비건축물(동) No. of buildings demolished	건설가구 No. of housing units newly built
1(1)	12,046 (12,046)	148 (148)	305 (4246)
1(1)	12,046 (12,046)	148 (148)	305 (305)
1(1)	12,046 (12,046)	148 (148)	305 (305)
1(1)	12,046 (12,046)	148 (148)	305 (305)
-	-	-	-

Source: Urban Redevelopment Division

6. 기존 무허가건물 정리

Disposal of Old illegal Housing

단위:동수

Unit:building

	동 수 No. of illegal buildings	정 리 현 황 Disposal of illegal Buildings					잔여동수 No. of remaining illegal buildings
		계 Total	철 거 Demolished	재개발 Redevel- oped	보 상 Compen- sated	양 성 화 Legalized	
2001	3,499	40	23	6	11	-	3,459
2002	3,459	119	40	78	1	-	3,340
2003	3,340	94	40	27	-	-	3,246
2004	3,246	64	31	32	1	-	3,182
2005	3,182	10	10	-	-	-	3,172

자료:주택과

Source:Housing Division

7. 택지개발

Housing Land Development

단위:천㎡, 세대수

Unit:1,000㎡, households

	합 계 Total			사업완료 Completed			사업진행중 Under construction		
	지구수 Sites	면적 Area	세대수 Households	지구수 Sites	면적 Area	세대수 Households	지구수 Sites	면적 Area	세대수 Households
2001	14	7,129	103,684	11	6,672	96,187	3	443	6,419
2002	15	7,418	106,983	12	6,975	100,565	3	443	6,418
2003	15	7,415	108,487	14	7,407	108,487	1	8	-
2004	16	7,462	108,404	15	7,410	107,777	1	8	-
2005	16	7,462	108,404	15	7,410	107,777	1	8	-

자료:도시정비과

Source:Urban Redevelopment Division

8. 용도지구

Land Use by District

단위:km<sup>2</sup>

Unit:km<sup>2</sup>

	합계 Total	경관지구 Scenery				미관지구 Landscape			
		소계 Sub- total	자연 Natu- ral	수변 River -side	시가지 Urban	소계 Sub- total	중심지 Central	역사문화 Historical culture	일반 General
2001	0.94	-	-	-	-	0.09	-	0.07	0.02
2002	0.94	-	-	-	-	0.09	-	-	0.09
2003	0.94	-	-	-	-	0.09	-	-	0.09
2004	0.94	-	-	-	-	0.09	-	-	0.09
2005	0.94	-	-	-	-	0.09	-	-	0.09

	고도지구 Height			방화지구 Fire- fighting	방재지구 Prevent- ion of disaster	보존지구 Reservation			
	소계 Sub- total	최저 Max	최고 Min			소계 Sub- total	문화자원 Cultural resources	중요시설물 Major facilities	생태계 Eco- system
2001	-	-	-	-	-	-	-	-	-
2002	-	-	-	-	-	-	-	-	-
2003	-	-	-	-	-	-	-	-	-
2004	-	-	-	-	-	-	-	-	-
2005	-	-	-	-	-	-	-	-	-

자료:도시정비과

Source:Urban Redevelopment Division

### 8. 용도지구(계속)

단위:km<sup>2</sup>

	시설보호지구 Protection of facilities					취락지구 Community		
	소계 Sub- total	학교 School	공용 Public	항만 Port	공항 Airport	소계 Sub- total	자연 Natural	집단 Group
2001	0.85	0.85	-	-	-	-	-	-
2002	0.85	0.85	-	-	-	-	-	-
2003	0.85	0.85	-	-	-	-	-	-
2004	0.85	0.85	-	-	-	-	-	-
2005	0.85	0.85	-	-	-	-	-	-

자료:도시정비과

### 9. 용도지역

단위 : 천m<sup>2</sup>

	인구 Population			용도지역 총합계 Grand total	도시지역			
	합계 Total	도시지역인 구 Urban	비도시지역인구 Rural		합계 Total	주거지역		
						소계 Sub- total	전용주거지역 Residential only	
							제1종전용 1st Exclusive	제2종전용 2st Exclusive
2001	-	-	-	-	1.01	0.44	0.01	-
2002	-	-	-	-	2.73	2.16	0.01	-
2003	-	-	-	-	12.72	12.15	0.01	-
2004	-	-	-	-	12.71	12.14	0.01	-
2005	-	-	-	-	12.71	12.14	0.01	-

자료:도시정비과



Land Use by District(Cont'd)

Unit:km<sup>2</sup>

개발진흥지구 Development promotion						특정용도제한지구 Protective	위락지구 Recreation	리모델링지구 Remodeling	기타 Other
소계 Sub-total	주거 residential	산업 industrial	유통 circulative	관광휴양 tourist	복합 complex				
-	-	-	-	-	-	-	-	-	-
-	-	-	-	-	-	-	-	-	-
-	-	-	-	-	-	-	-	-	-
-	-	-	-	-	-	-	-	-	-
-	-	-	-	-	-	-	-	-	-

Source:Urban Redevelopment Division

Specific Use Area

Unit : 1,000m<sup>2</sup>

Urban Area

Residential zone				상업지역 Commercial zone					
일반주거지역 General residential			준주거 Semi-residential	소계 sub-total	중심 Genral	일반 General	근린 Neighbor-hood	유통 Distribu-tional	
제1종일반 1st General	제2종일반 2nd General	제3종일반 3rd General							
0.04	-	-	0.39	0.57	-	0.57	-	-	
0.04	0.11	1.61	0.39	0.57	-	0.57	-	-	
1.23	4.02	6.50	0.39	0.57	-	0.57	-	-	
1.22	4.02	6.50	0.39	0.57	-	0.57	-	-	
1.22	4.02	6.50	0.39	0.57	-	0.57	-	-	

Source:Urban Redevelopment Division

용도지역(계속)

단위 : 천㎡

	도 시 지 역 Urban Area								미지정 undesignated
	공업지역 Industrial zone				녹지지역 Green zone				
	소계 Sub-total	전용 Exclusive	일반 General	준공업 Mixed	소계 Sub-total	보존 Preserved	생산 Agricul- tural	자연 Natural	
2001	-	-	-	-	22.74	-	-	22.74	...
2002	-	-	-	-	22.74	-	-	22.74	...
2003	-	-	-	-	22.72	-	-	22.72	...
2004	-	-	-	-	22.72	-	-	22.72	...
<b>2005</b>	<b>-</b>	<b>-</b>	<b>-</b>	<b>-</b>	<b>22.72</b>	<b>-</b>	<b>-</b>	<b>22.72</b>	<b>-</b>

자료: 도시정비과

10. 공원<sup>1)2)</sup>

단위: 개소, 천㎡

	합 계 (A+B+C) Grand total		자 연 공 원 National Park							
			계(A) Sub-total		국립공원 National		시립공원 City		구립공원 Ward	
	개소 Number	면적 Area	개소 Number	면적 Area	개소 Number	면적 Area	개소 Number	면적 Area	개소 Number	면적 Area
2000	119	13,942	-	-	-	-	-	-	-	-
2001	119	13,943	-	-	-	-	-	-	-	-
2002	119	13,943	-	-	-	-	-	-	-	-
2003	119	13,943	-	-	-	-	-	-	-	-
2004	124	13,943	-	-	-	-	-	-	-	-
<b>2005</b>	<b>124</b>	<b>13,943</b>	<b>-</b>	<b>-</b>	<b>-</b>	<b>-</b>	<b>-</b>	<b>-</b>	<b>-</b>	<b>-</b>

자료 : 공원녹지과

주 : 1) 기타공원은 유원지 및 한강시민공원임(도시계획법상 공원아님).

2) 공원수의( )내는 타구지역에 포함된 숫자임.

Specific Use Area(Cont'd)

Unit : 1,000m<sup>2</sup>

비 도시 지역 Rural Area

합계 Total	계획관리지역 Plan management Area	생산관리지역 Production management Area	보전관리지역 Preservation management Area	농림지역 Agricultural & Forest Area	자연환경보전지역 Natural Environment Preservation Area
...	...	...	...	...	...
...	...	...	...	...	...
...	...	...	...	...	...
...	...	...	...	...	...
-	-	-	-	-	-

Source:Urban Redevelopment Division

Parks

Unit:number, 1,000m<sup>2</sup>

도시 공원 Urban park												기타공원 (C) Other parks	
계(B) Sub-total		어린이공원 Children's		근린공원 Neighborhood		도시자연공원 Urban natural		묘지공원 Grave yard		체육공원 Sports			
개소 Number	면적 Area	개소 Number	면적 Area	개소 Number	면적 Area	개소 Number	면적 Area	개소 Number	면적 Area	개소 Number	면적 Area	개소 Number	면적 Area
118	13,781	91	157	25	1,599	2	12,025	-	-	-	-	6	164
118	13,782	91	157	25	1,600	2	12,025	-	-	-	-	6	164
118	13,782	91	157	25	1,600	2	12,025	-	-	-	-	6	164
118	13,782	91	157	25	1,600	2	12,025	-	-	-	-	6	164
118	13,782	91	157	25	1,600	2	12,025	-	-	-	-	6	164
118	13,782	91	157	25	1,600	2	12,025	-	-	-	-	6	164

Source:Park & Greenery Division

### 11. 토지거래 허가 및 신고<sup>1)</sup>

단위: 건, 천㎡

	토지거래 허가 Permits for land transaction									
	합계 Total		허가 Permit		불허가 내용 Non-permitted contents					
					계 Sub-total		이용면적 Land use		기타 Others	
	건수 Cases	면적 Area	건수 Cases	면적 Area	건수 Cases	면적 Area	건수 Cases	면적 Area	건수 Cases	면적 Area
2001	12	8	12	8	-	-	-	-	-	-
2002	12	40	11	40	1	0.4	-	-	1	0.4
2003	38	194.0	32	185	6	9.0	-	-	6	9.0
2004	20	124.0	13	48	7	76	-	-	7	76
2005	47	50.3	44	48.1	3	2.2	1	1	2	1.2

자료: 지적과

주: 1) 1998년 1월 30일자로 신고구역 전면해제

### 12. 토지거래현황

단위: 필지수, 천㎡

	용도지역별 By Use															
	합계 Total		도시계획구역내 Subject to urban planning zone												도시계획구역외 Not subject to urban planning zone	
			주거지역 Residential zone		상업지역 Commercial zone		공업지역 Industrial zone		녹지지역 Green zone		개발제한구역 Green belt		용도미지정구역 Non-designated zone			
	건수 Case	면적 Area	건수 Case	면적 Area	건수 Case	면적 Area	건수 Case	면적 Area	건수 Case	면적 Area	건수 Case	면적 Area	건수 Case	면적 Area	건수 Case	면적 Area
2001	27,128	1,657	26,970	1,643	43	1	-	-	12	2	103	7	-	-	-	-
2002	30,205	2,913	29,406	2,313	213	28	-	-	224	511	362	11	-	-	-	-
2003	25,345	1,476	24,175	1,263	581	50	6	-	123	69	460	61	-	-	-	-
2004	17,128	864	15,885	701	1,034	37	13	1	59	69	137	56	-	-	-	-
2005	21,000	1,226	19,084	826	1,484	44	7	-	219	300	206	56	-	-	-	-

자료: 지적과

Permits and Notification of Land Transaction

Unit: case, 1,000m<sup>2</sup>

토지거래신고 Notification for land transaction

합계 Total		수리 Acceptance		권고 Advice	
건수 Cases	면적 Area	건수 Cases	면적 Area	건수 Cases	면적 Area
-	-	-	-	-	-
-	-	-	-	-	-
-	-	-	-	-	-
-	-	-	-	-	-
-	-	-	-	-	-

Source:Land Registration Division

Land Transaction by Use and Purpose

Unit:parcel, 1,000m<sup>2</sup>

지목별 By purpose

전 Dry paddy		답 Rice paddy		대지 Building land		임야 Forest field		공장용지 Factory site		기타 others	
건수 Case	면적 Area	건수 Cases	면적 Area	건수 Cases	면적 Area	건수 Cases	면적 Area	건수 Cases	면적 Area	건수 Cases	면적 Area
73	25	29	6	26,932	1,592	52	17	-	-	43	19
195	49	50	11	29,534	2,281	264	544	6	1	156	28
94	16	26	24	24,867	1,227	234	122	23	1	99	85
11	1	11	1	16,979	746	82	110	14	0	31	7
37	9	28	30	20,600	867	154	126	24	1	159	193

Source:Land Registration Division

13. 개발제한구역

Green Belts

	현 황 Status			면 적(km <sup>2</sup> ) Area						
	동 수 No. of Dong	가 구 House- holds	인 구 Popul- ation	계 Total	대 지 Building land	임 야 Forest field	전 Dry paddy	답 Rice paddy	잡종지 Miscel- laneous	기 타 Others
2000	9	3,796	11,722	16.21	0.57	14.55	0.10	0.25	0.36	0.38
2001	9	3,469	9,550	16.21	0.31	14.72	0.09	0.25	0.36	0.48
2002	9	3,032	8,437	16.21	0.31	14.72	0.09	0.25	0.36	0.48
2003	9	3,032	8,437	16.10	0.29	14.72	0.09	0.23	0.31	0.46
2004	9	3,032	8,437	16.10	0.29	14.72	0.09	0.23	0.31	0.46
2005	9	3,032	8,437	16.10	0.29	14.72	0.09	0.23	0.31	0.46

	건 물(동) Buildings								무허가 건 물 Ille- gal bui- ldings
	계 Total	주거시설 Dwelling	농림수산 업시설 Agriculture forestry & fishing	공공 시설 Publ ic	부락공 동시설 Communi- ty	광공업 시 설 Mining/ manufa- cturing	사회 복지 시설 Social welfare	기 타 Others	
2000	3,560	3,195	10	242	2	17	94	-	2,907
2001	3,656	3,198	27	325	2	-	94	10	2,907
2002	3,574	3,199	27	325	2	-	12	9	1,807
2003	3,333	2,860	27	214	10	-	12	210	1,471
2004	3,333	2,860	27	214	10	-	12	210	1,471
2005	3,333	2,860	27	214	10	-	12	210	1,471

자료: 공원녹지과

Source: Park & Greenery Division

14. 하천

Rivers and Streams

단위:km

Unit:km

	하천수(개소) No. of rivers and streams	총연장 Total length	요개수연장 Cases of improvements needed	기개수연장	미개수연장	개수율(%) Improvement rate
				Already improved	Yet to be improved	
2000	4	20.4	20.4	20.4	-	100
2001	4	20.4	20.4	20.4	-	100
2002	4	20.4	20.4	20.4	-	100
2003	4	20.4	20.4	20.4	-	100
2004	4	20.4	20.1	44.1	-	100
<b>2005</b>	<b>4</b>	<b>20.4</b>	<b>0.0</b>	<b>20.4</b>	<b>-</b>	<b>100</b>
국가하천 National	1	8.30	-	8.30	-	100
지방2급하천 Provincial Class2 river	3	12.10	-	12.10	-	100

자료:치수과

Source:Flood control Division

15. 하천부지점용

Occupation of River Sites

단위:m<sup>2</sup>,천원

Unit:m<sup>2</sup>, 1000won

	건 수 No. of cases	면 적 Area					토사채취 Collection of gravel and sand	사용료징수 Collection of use fees	
		계 Total	전 Dry paddy	답 Rice paddy	잡종지 Miscel-laneous	기 타 Others		조 정 Adjusted	징 수 Collected
2000	660	9,263	-	-	-	9,263	-	533,294	236,782
2001	470	31,544	-	-	-	31,544	-	430,961	282,055
2002	326	21,336	-	-	-	21,336	-	251,095	215,941
2003	254	24,067	-	-	-	24,067	-	222,705	143,518
2004	307	31,596	-	-	-	31,596	-	316,501	260,210
<b>2005</b>	<b>659</b>	<b>48,759</b>	<b>-</b>	<b>-</b>	<b>-</b>	<b>48,759</b>	<b>-</b>	<b>379,645</b>	<b>278,654</b>

자료:건설관리과

Source:Construction Management Division

### 16. 도로

단위:m, m<sup>2</sup>, %

	합 계 Grand Total							고속도로 Highway		계 Total	
	계 Total		포 장 Paved			미포장 Unpaved		연장 Length	면적 Area		
	연장 Length	면적 Area	연장 Length	면적 Area	포장율 Rate	연장 Length	면적 Area			연장 Length	면적 Area
2000	...	280,052	...	207,412	74.06	...	72,640	-	-	-	-
2001	282,557	3,472,517	211,811	3,275,587	94.33	70,746	196,930	-	-	-	-
2002	284,697	3,506,145	216,091	3,354,639	95.68	68,606	151,506	-	-	-	-
2003	285,786	3,528,965	285,556	3,527,125	99.95	230	1,840	-	-	-	-
2004	286,966	3,537,409	286,736	3,535,569	99.95	230	1,840	-	-	-	-
2005	287,268	3,540,133	287,038	3,538,293	1.00	230	1,840	-	-	-	-

	계 Total	광로 (40m이상) Avenues	대로 (25~35m) Streets
2000	280,052	-	47,587
2001	282,557	-	47,587
2002	284,697	-	47,587
2003	285,786	-	47,587
2004	286,966	-	47,857
2005	287,268	-	47,678

자료:토목과



Roads

Unit:m, m<sup>2</sup>, %

일반국도 General national road					특별시도 Special city road						
포장 Paved			미포장 Unpaved		계 Total		포장 Paved			미포장 Unpaved	
연장 Length	면적 Area	포장률 Rate	연장 Length	면적 Area	연장 Length	면적 Area	연장 Length	면적 Area	포장률 Rate	연장 Length	면적 Area
-	-	-	-	-	...	280,052	...	207,412	74.06	...	72,640
-	-	-	-	-	282557	3,472,517	211811	3,275,587	94.33	70746	196,930
-	-	-	-	-	284,697	3,506,145	216,091	3,354,639	95.68	68,606	151,506
-	-	-	-	-	285,786	3,528,965	285,556	3,527,125	99.95	230	1,840
-	-	-	-	-	286,966	3,537,409	286,736	3,535,569	99.95	230	1,840
-	-	-	-	-	287,268	3,540,133	287,038	3,538,293	1.00	230	1,840

중로 (12~20m) Roads	소로 (10m이하) Paths	광장 (개소) Squares(Number)
51,595	180,870	-
53,152	181,818	-
54,141	18,296	-
54,242	183,957	-
54,242	185,137	-
54,258	185,332	-

Source:Public Works Division

### 17. 도로시설물

단위:개소,m,m<sup>2</sup>

	보도육교			지하보도			지하차도			고가도로		
	Pedestrian overpass			Pedestrian underpass			Underground roadway			Elevated road		
	개소 Number	연장 Length	면적 Area	개소 Number	연장 Length	면적 Area	개소 Number	연장 Length	면적 Area	개소 Number	연장 Length	면적 Area
2000	9	458.2	3,082	6	222	2,370.6	5	1984	24,148	-	-	-
2001	10	502.2	3,308	6	222	2,370.6	10	3280	47,412	-	-	-
2002	10	502.2	3,308	6	222	2,307.6	10	3,280	47,412	-	-	-
2003	10	502.2	3,308	6	222	2,307.6	10	3,280	47,412	-	-	-
2004	10	502.2	3,308	6	222	2,307.6	10	3,280	47,412	-	-	-
2005	10	502.2	3,308	6	222	2,307.0	10	3,280	47,412	-	-	-

자료:토목과

### 18. 교량

단위:개소,m

	합계 Total						고속국도 Expressway	
	계 Total		가설 Constructed		미가설 Unconstructed		가설 Constructed	
	개소 Number	연장 Length	개소 Number	연장 Length	개소 Number	연장 Length	개소 Number	연장 Length
2000	21	2,006.00	21	2,006.00	-	-	-	-
2001	22	2,173.80	22	2,173.80	-	-	-	-
2002	22	2,173.80	22	2,173.80	-	-	-	-
2003	22	2,173.80	22	2,173.80	-	-	-	-
2004	22	2,173.80	22	2,173.80	-	-	-	-
2005	29	2,581.45	29	2,581.45	-	-	-	-

자료:토목과

### Road Facilities

Unit: number, m, m<sup>2</sup>

고가차도 Elevated roadway			지하상가 Underground shopping arcades			터널 Tunnels			입체교차로 Frre way			가로등 Street Lamps
개소 Number	연장 Length	면적 Area	개소 Number	연장 Length	면적 Area	개소 Number	연장 Length	면적 Area	개소 Number	연장 Length	면적 Area	개소 Number
2	632	11413	-	-	-	1	220	4,697	4	1036	11370	4,211
2	632	11413	-	-	-	1	220	4,697	4	1036	11370	4,327
2	632	11,413	-	-	-	1	220	4,697	4	1,036	11,370	4,425
2	632	11,413	-	-	-	1	220	4,697	4	1,036	11,370	4,574
2	632	11,413	-	-	-	1	220	4,697	4	1,036	11,370	4,793
2	632	11,413	-	-	-	1	220	4,697	4	1,036	11,370	4,793

Source:Public Works Division

### Bridges

Unit: number, m

일반국도 General national road						특별시도 Special city road					
계 Total		가설 Constructed		미가설 Unconstructed		계 Total		가설 Constructed		미가설 Unconstructed	
개소 Number	연장 Length	개소 Number	연장 Length	개소 Number	연장 Length	개소 Number	연장 Length	개소 Number	연장 Length	개소 Number	연장 Length
-	-	-	-	-	-	21	2,006.00	21	2,006.00	-	-
-	-	-	-	-	-	22	2,173.80	22	2,173.80	-	-
-	-	-	-	-	-	22	2,173.80	22	2,173.80	-	-
-	-	-	-	-	-	22	2,173.80	22	2,173.80	-	-
-	-	-	-	-	-	22	2,173.80	22	2,173.80	-	-
-	-	-	-	-	-	29	2,581.45	29	2,581.45	-	-

Source:Public Works Division

### 1. 자동차등록<sup>1)</sup>

단위:대

	합계				승용차				승합차			
	Total	관용 Govern- ment	자가용 Private	영업용 Comme- rcial	Passenger cars	관용 Govern- ment	자가용 Private	영업용 Comme- rcial	Bus	관용 Govern- ment	자가용 Private	영업용 Comme- rcial
2000	131,772	237	123,149	8,386	104,703	48	98,557	6,097	13,661	34	12,770	858
2001	145,025	255	135,915	8,855	115,374	52	109,196	6,126	14,248	36	13,362	850
2002	151,364	275	142,158	8,931	121,446	55	115,350	6,041	13,852	43	13,006	803
2003	153,233	293	143,741	9,199	123,555	64	117,243	6,248	13,001	46	12,167	788
2004	152,245	273	142,533	9,439	123,270	66	116,686	6,518	12,259	47	11,394	818
<b>2005</b>	<b>151,189</b>	<b>278</b>	<b>141,577</b>	<b>9,334</b>	<b>123,476</b>	<b>68</b>	<b>116,865</b>	<b>6,543</b>	<b>11,244</b>	<b>46</b>	<b>10,468</b>	<b>730</b>
1월	152,245	273	142,533	9,434	123,270	66	116,686	6,518	12,259	47	11,394	818
2월	151,886	275	142,201	9,410	123,036	68	116,455	6,513	12,158	47	11,310	801
3월	151,723	278	142,017	9,428	122,943	68	116,349	6,526	12,112	48	11,261	803
4월	151,440	283	141,740	9,417	122,802	67	116,210	6,525	11,973	49	11,129	795
5월	15,167	286	141,456	9,425	122,669	68	116,072	6,530	11,872	49	11,031	792
6월	151,262	286	141,553	9,423	122,841	68	116,243	6,530	11,804	49	10,966	789
7월	151,528	280	141,940	9,308	124,032	68	117,476	6,488	11,063	47	10,278	783
8월	150,997	274	141,431	9,292	123,637	67	117,087	6,483	10,988	47	10,208	733
9월	151,260	279	141,624	9,357	123,187	67	116,600	6,520	11,491	49	10,681	761
10월	151,089	280	141,541	9,268	123,152	66	116,642	6,444	11,410	49	10,607	754
11월	151,249	280	141,656	9,313	123,438	67	116,863	6,508	11,311	49	10,528	734
12월	151,189	278	141,577	9,334	123,476	68	116,865	6,543	11,244	46	10,468	730

자료:교통행정과

주:1)합계에 2륜자동차는 미포함

Registered Motor Vehicles

Unit: each

화물차 Truck	특수차			2륜차						
	관용 Government	자가용 Private	영업용 Commercial	Special car	관용 Government	자가용 Private	영업용 Commercial	Motor- cycle	관용 Government	자가용 Private
13,392	148	11,818	1425	17	9.08333	4	6	13,717	129	13,589
15,376	161	13,344	1871	27	6	13	8	11,298	127	11,171
16,036	168	13,786	2,082	30	9	16	5	11,581	143	11,438
16,643	174	14,311	2,158	34	9	20	5	11,986	132	11,854
16,678	150	14,430	2,098	38	10	23	5	12,204	128	12,076
<b>16,428</b>	<b>153</b>	<b>14,223</b>	<b>2,052</b>	<b>41</b>	<b>11</b>	<b>21</b>	<b>9</b>	<b>12,301</b>	<b>89</b>	<b>12,212</b>
16,678	150	14,430	2,098	38	10	23	5	12,191	128	12,063
16,655	150	14,414	2,091	37	10	22	5	12,191	128	12,063
16,631	151	14,386	2,094	37	11	21	5	12,198	129	12,069
16,628	156	14,380	2,092	37	11	21	5	12,228	129	12,099
16,587	158	14,331	2,098	39	11	23	5	12,210	107	12,103
16,579	159	14,321	2,099	38	10	23	5	12,245	107	12,138
16,385	154	14,163	2,068	48	11	23	14	12,291	108	12,183
16,325	149	14,113	2,063	47	11	23	13	12,300	107	12,193
16,541	152	14,321	2,068	41	11	22	8	12,339	107	12,193
16,486	154	14,270	2,062	41	11	22	8	12,303	107	12,232
16,460	153	14,244	2,063	40	11	21	8	12,303	89	12,214
16,428	153	14,223	2,052	41	11	21	9	12,301	89	12,212

Source: Transportation Administration Division

Note: 1) Excluding Motorcycle

## 2. 주차장

단위:개소,㎡

	합 계 Grand Total					
	계 Total		공 영 Public		민 영 Private	
	개 소 Number	면 수 Space	개 소 Number	면 수 Space	개 소 Number	면 수 Space
2000	3,635	121,338	32	2,004	3,603	119,334
2001	3,819	120,682	36	2,203	3,783	118,479
2002	4,222	134,876	37	5,248	4,185	129,628
2003	4,613	136,983	35	4,850	4,578	132,133
2004	4,645	137,843	31	4,379	4,614	133,464
2005	4,797	138,608	34	4,331	4,763	134,277

자료:교통지도과

## 3. 관광사업체 등록

단위:개소

	여 행 업 Travel agencies			관 광 숙박업 Tourist accommodations							
	일 반 General	국 외 Over-seas	국 내 Domestic	관 광호텔업 Tourist hotel		일 반관광호텔업 National hotel		휴양 콘도미니엄업 Condominium		가족호텔업 Family hotel	
				호텔수 Number	객실수 Rooms	호텔수 Number	객실수 Rooms	호텔수 Number	객실수 Rooms	호텔수 Number	객실수 Rooms
2000	-	4	7	-	-	-	-	-	-	-	-
2001	-	3	6	1	85	-	-	-	-	-	-
2002	-	4	7	1	85	-	-	-	-	-	-
2003	-	4	7	1	85	-	-	-	-	-	-
2004	-	8	6	1	85	-	-	-	-	-	-
2005	-	10	7	1	85	-	-	-	-	-	-

자료:문화과

주:1) 관광객이용시설업의 관광음식점업 및 외국인전용음식점업은 관광편의시설업에 포함

Parking Lot

Unit: number, m<sup>2</sup>

노상 Street parking		노외 Non-Street parking				건축물 부설 Attached to buildings	
공영 Public		공영 Public		민영 Private		민영 Private	
개소 Number	면수 Space	개소 Number	면수 Space	개소 Number	면수 Space	개소 Number	면수 Space
22	1,030	10	974	41	2,592	3,562	116,742
21	887	15	1,316	46	2,136	3,737	116,343
22	3,932	15	1,316	48	2,193	4,137	127,435
22	3,595	13	1,255	50	3,170	4,528	128,963
21	3,432	10	947	51	3,170	4,563	130,294
21	3,096	13	1,235	26	2,628	4,737	131,649

Source:Transportation Administration Division

Registration of Tourist Service Establishments

Unit: number

		관광객이용시설업 Tourist entertainment facilities						관광편의 시설업  Tourist convenience facilities
한국전통호텔업 Traditional hotel		전문휴양업 Special recreation services	종합 휴양장업 Resort complexes	자동차 야영장업 Motorist convenience facilities	관광 유람선업 Tourist cruises	관광 공연장업 Performing arts for tourist	외국인전용 관광기념품 판매업 Souvenir shop for foreigners only	
호텔수 Number	객실수 Rooms							
-	-	-	-	-	-	-	-	
-	-	-	-	-	-	-	2	
-	-	-	-	-	-	-	1	
-	-	-	-	-	-	-	1	
-	-	-	-	-	-	-	1	
-	-	-	-	-	-	-	1	

Source:Cultural Affairs Division

#### 4. 우편시설

단위:개

	우 체 국 수 Number of Post office							직원수 No. of staffs
	계	일반국	분 국	별정국	군우국	분실	우편 취급소 Postal agency	
	Total	General	Branch	Special	Military	Detached		
2001	26	12	4	-	1	-	9	195
2002	26	12	4	-	1	-	9	191
2003	25	11	4	-	1	-	9	191
2004	26	12	4	-	1	-	9	203
2005	26	12	4	-	1	-	9	215

자료:노원우체국

#### 5. 우편취급

단위:천통

	국 내 Domestic							
	계 Total		일 반 General		특 수 Special		소 포 Parcel	
	접 수 Receipt	배 달 Delivery	접 수 Receipt	배 달 Delivery	접 수 Receipt	배 달 Delivery	접 수 Receipt	배 달 Delivery
2001	16,662	72,275	14,261	70,173	2,147	1,802	254	300
2002	18,530	67,626	16,199	65,190	1,925	1,989	406	447
2003	17,888	62,725	15,436	60,175	2,016	2,046	436	504
2004	27,369	64,501	24,422	61,091	2,426	2,659	521	751
2005	21,371	53,693	18,155	50,312	2,569	2,548	647	833

자료:노원우체국



Postal Service Facilities

Unit: each

집배원수 No. of Postmen	우체통 Post box			사서함 시설수 Post box	수송장비 Delivery equipment			우표류 판매소 Stamp sale agency
	계 Total	갑 Standing	을 Hanging		자동차 Moter vehicle	이륜차 Motor cycle	자전거 Bicycle	
67	175	175	-	100	12	99	-	219
77	174	174	-	100	14	111	-	194
77	167	167	-	100	15	111	-	197
89	168	168	-	100	16	103	-	289
110	142	142	-	100	19	105	-	196

Source: Nowon Post Office

Handling of Postal Matters

Unit: 1,000 letters

국제 International

계 Total		일반 General		특수 Special		소포 Parcel	
접수 Receipt	배달 Delivery	접수 Receipt	배달 Delivery	접수 Receipt	배달 Delivery	접수 Receipt	배달 Delivery
124	122	83	104	25	13	16	5
98	132	56	112	27	14	15	6
96	408	55	371	28	29	13	8
96	107	54	77	31	23	11	7
112	110	65	77	37	26	10	7

Source: Nowon Post Office

6. 우편요금수입

Charge for Mail Service

단위:천원

Unit:1,000won

	합 계 Total		일 반 General	
	국 내 Domestic	국 제 International	국 내 Domestic	국 제 International
2001	6,656,883	1,240,881	2,658,556	82,469
2002	8,172,790	1,462,667	3,618,491	77,235
2003	8,671,725	1,501,642	3,349,960	85,331
2004	10,057,748	1,606,750	3,795,536	92,466
2005	10,910,504	789,146	3,734,007	96,265

	특 수 Special		소 포 Parcel	
	국 내 Domestic	국 제 International	국 내 Domestic	국 제 International
2001	3,255,469	706,433	742,858	451,979
2002	3,406,549	894,235	1,147,750	491,197
2003	3,964,176	991,837	1,357,589	424,474
2004	4,671,612	1,151,542	1,590,600	362,742
2005	5,159,967	1,367,341	2,016,530	325,540

자료:노원우체국

Source:Nowon Post Office

7. 전화시설 및 가입자수 Telephone Facilities and Subscribers

단위: 회선

Unit: line

구분 연별	전화시설수 (회선) Facilities	가입자수 Subscriber			공중전화기 대 수 Public telephones
		계 Total	업무용 Business	주택용 Residential	
2000	242,000	221,357	28,401	192,956	3,906
2001	248,000	207,003	27,828	179,175	3,101
2002	248,000	209,043	32,403	176,640	2,742
2003	262,210	201,763	29,976	171,789	2,405
2004	264,499	195,272	29,291	165,981	2,109
2005	264,980	191,387	31,188	160,199	1,841

자료: KT노원지점

Source:Kt nowon branch office

### 8. 행정전산장비 보유

단위:대, 회선

	주 전 산 기(조)	계 Total
	Main frame computer(system)	
2001	21	1,450
2002	22	1,706
2003	27	2,060
2004	32	1,602
2005	34	1,602

	통 신 장 비(대)								
	합 계	변복조장치	테 이 터 서비스장치	패킷분해 조립장치	근 거 리 변복조장치	망다중화 장 비	통 신 망 관리장치	패킷장비	망연결장치
	Total	MODEM	DSU	PAD	LDM	MUX	NMS	Packet Eq.	Router
2002	121	26	1	-	8	-	-	-	28
2003	124	-	32	-	-	-	1	-	31
2004	160	-	5	-	-	-	1	-	32
2005	181	-	5	-	-	-	1	-	36

자료: 기획예산과

Administration Computer Holdings

Unit: number, line

개인용 컴퓨터(PC) (대) Personal computer		
일반업무용 General business	교육용 Education	기타 Others
1,244	56	150
1,500	56	150
1,835	56	169
1,387	56	159
1,387	56	159

Communications equipment				온라인통신회선 On-line communications line				
원격 접속서버 RAS	초고속 교환기 ATM	채널 분배장치 CSU	스위칭허브 Switching hub	합계 Total	전용 Exclusive	국내 Local	데이콤망 서비스 DNS	초고속 교환기 ATM
-	2	5	51	1,634	33	1,576	25	-
-	-	-	60	1,534	34	1,500	25	-
-	-	51	71	1,585	35	1,550	-	-
-	-	66	73	1,587	37	1,550	-	-

Source:Plannig & Budget Divistion

### 9. 영업용자동차 업종별 수송

단위 : 여객/명, 화물/톤

	여객 Passenger							
	계 Total		시내버스 Inter-city buses		택시 Taxi		전세 Chartered car	
	등록대수 No. of cars	수송인원 No. of passengers	등록대수 No. of cars	수송인원 No. of passengers	등록대수 No. of cars	수송인원 No. of passengers	등록대수 No. of cars	수송인원 No. of passengers
2003	5,549	...	714	...	4,760	...	75	...
2004	5,021	-	0	-	5,021	-	0	-
<b>2005</b>	<b>4,621</b>	-	-	-	<b>4,621</b>	-	-	-
1월	5,021	-	-	-	5,021	-	-	-
2월	4,976	-	-	-	4,976	-	-	-
3월	4,940	-	-	-	4,940	-	-	-
4월	4,904	-	-	-	4,904	-	-	-
5월	4,868	-	-	-	4,868	-	-	-
6월	4,832	-	-	-	4,832	-	-	-
7월	4,796	-	-	-	4,796	-	-	-
8월	4,760	-	-	-	4,760	-	-	-
9월	4,724	-	-	-	4,724	-	-	-
10월	4,688	-	-	-	46+88	-	-	-
11월	4,652	-	-	-	4,652	-	-	-
12월	4,621	-	-	-	4,621	-	-	-

자료:교통행정과

Transportation of Commercial Motor Vehicles, by Type of Business

Unit:passenger/person, freight/ton

화 물 Freight							
계 Total		일 반 General cargo		개 별 Individual cargo		용 달 Delivery cargo	
등록대수 No. of cars	수송량 Volume of traffic	등록대수 No. of cars	수송량 Volume of traffic	등록대수 No. of cars	수송량 Volume of traffic	등록대수 No. of cars	수송량 Volume of traffic
2,848	...	114	...	869	...	1,865	...
38	-	0	-	998	-	2,147	-
<b>2,108</b>	-	-	-	<b>634</b>	-	<b>1,474</b>	-
2,121	-	-	-	681	-	1,440	-
2,065	-	-	-	593	-	1,472	-
2,088	-	-	-	599	-	1,489	-
2,176	-	-	-	692	-	1,484	-
2,164	-	-	-	685	-	1,479	-
2,175	-	-	-	689	-	1,486	-
2,146	-	-	-	685	-	1,461	-
2,147	-	-	-	677	-	1,470	-
2,178	-	-	-	692	-	1,486	-
2,185	-	-	-	693	-	1,492	-
2,176	-	-	-	689	-	1,487	-
2,108	-	-	-	634	-	1,474	-

Source:Transportation Administration Division

### 1. 의료기관

단위:개

	합 계 <sup>1)</sup>		종합병원 General hospitals		병원 <sup>2)</sup> Hospitals		의원 Clinics		특수병원 <sup>3)</sup> Special hospitals		요양병원 Long term care hospitals	
	병원수 Number	병상수 Beds	병원수 Number	병상수 Beds	병원수 Number	병상수 Beds	병원수 Number	병상수 Beds	병원수 Number	병상수 Beds	병원수 Number	병상수 Beds
2000	431	2,907	4	2,172	1	31	235	654	-	-	...	...
2001	488	3,031	4	2,222	-	-	271	809	-	-	...	...
2002	523	3,212	4	2,162	1	120	291	930	-	-	...	...
2003	529	3,335	4	2,223	1	120	286	992	-	-	...	...
2004	633	3,395	4	2,259	-	-	329	1,016	-	-	1	120
<b>2005</b>	<b>597</b>	<b>3,448</b>	<b>3</b>	<b>1,913</b>	<b>2</b>	<b>290</b>	<b>306</b>	<b>1,008</b>	<b>-</b>	<b>-</b>	<b>3</b>	<b>230</b>
월계1동	31	273	-	-	1	260	16	13	-	-	-	-
월계2동	9	-	-	-	-	-	5	-	-	-	-	-
월계3동	14	-	-	-	-	-	8	-	-	-	-	-
월계4동	13	26	-	-	-	-	6	25	-	-	-	-
공릉1동	41	335	-	-	-	-	21	215	-	-	1	120
공릉2동	37	527	1	494	-	-	15	33	-	-	-	-
공릉3동	24	136	-	-	-	-	13	66	-	-	1	70
하계1동	21	716	1	709	-	-	10	7	-	-	-	-
하계2동	9	-	-	-	-	-	6	-	-	-	-	-
중계본동	27	29	-	-	-	-	15	29	-	-	-	-
중계1동	35	98	-	-	-	-	16	98	-	-	-	-
중계2동	11	-	-	-	-	-	5	-	-	-	-	-
중계3동	14	-	-	-	-	-	7	-	-	-	-	-
중계4동	26	39	-	-	-	-	15	39	-	-	-	-
상계1동	28	92	-	-	-	-	14	86	-	-	-	-
상계2동	44	120	-	-	1	30	22	90	-	-	-	-
상계3동	27	91	-	-	-	-	14	91	-	-	-	-
상계4동	7	29	-	-	-	-	4	29	-	-	-	-
상계5동	22	54	-	-	-	-	9	54	-	-	-	-
상계6동	53	127	-	-	-	-	31	87	-	-	1	40
상계7동	46	747	1	710	-	-	22	37	-	-	-	-
상계8동	27	3	-	-	-	-	16	3	-	-	-	-
상계9동	23	6	-	-	-	-	13	6	-	-	-	-
상계10동	8	-	-	-	-	-	3	-	-	-	-	-

자료:보건소

주:1)보건의료원이하 제외 Excluding health clinics to primary health care post

2)군인병원 제외 Excluding army hospitals

3)정신병원, 결핵병원, 나병원 포함. Including hospitals for mental ill's or T.B. parients, leprosariums



## Number of Medical Institutions

Unit: number

치과병(의)원 Dental clinics		한방병원 Oriental medicine hospitals		한의원 Oriental medicine clinics		부속의원 Attached clinics		조산소 Midwife clinics		보건소 Health centers	보건지소 Sub health centers
병원수 Number	병상수 Beds	병원수 Number	병상수 Beds	병원수 Number	병상수 Beds	병원수 Number	병상수 Beds	병원수 Number	병상수 Beds		
129	-	62	50	...	...	-	-	-	-	1	...
140	-	73	-	...	...	-	-	-	-	1	...
145	-	83	-	...	...	-	-	-	-	1	...
145	-	91	-	...	...	2	-	-	-	1	...
177	-	-	-	119	-	1	-	-	-	1	-
<b>170</b>	-	-	-	<b>110</b>	-	<b>2</b>	<b>6</b>	-	-	<b>1</b>	<b>1</b>
9	-	-	-	5	-	-	-	-	-	-	-
3	-	-	-	1	-	-	-	-	-	-	-
3	-	-	-	3	-	-	-	-	-	-	-
4	-	-	-	3	-	-	-	-	-	-	1
12	-	-	-	7	-	-	-	-	-	-	-
10	-	-	-	10	-	1	-	-	-	-	-
5	-	-	-	5	-	-	-	-	-	-	-
6	-	-	-	4	-	-	-	-	-	-	-
2	-	-	-	1	-	-	-	-	-	-	-
7	-	-	-	5	-	-	-	-	-	-	-
12	-	-	-	7	-	-	-	-	-	-	-
4	-	-	-	2	-	-	-	-	-	-	-
4	-	-	-	3	-	-	-	-	-	-	-
8	-	-	-	3	-	-	-	-	-	-	-
10	-	-	-	3	-	1	6	-	-	-	-
13	-	-	-	8	-	-	-	-	-	-	-
6	-	-	-	7	-	-	-	-	-	-	-
2	-	-	-	1	-	-	-	-	-	-	-
7	-	-	-	6	-	-	-	-	-	-	-
13	-	-	-	7	-	-	-	-	-	1	-
13	-	-	-	10	-	-	-	-	-	-	-
6	-	-	-	5	-	-	-	-	-	-	-
7	-	-	-	3	-	-	-	-	-	-	-
4	-	-	-	1	-	-	-	-	-	-	-

Source:Community Health Center

2. 의료기관종사 의료인력

Number of Occupied Medical Personnels

단위:명

Unit:person

	합 계 Total	의 사 Physicians		치과 의사 Dentists	한 의사 Oriental medical doctors	약사 <sup>1)</sup> Pharma- cists	조산사 Mid- wives	간호사 Nurses	간호 조무사 Nurse aids	의료 기사 Medical technic- ians	의무 기록사 Medical record technic- ians
		상근 Full- time	비상근 Part- time								
2000	3,181	764	2	150	70	52	33	877	836	382	15
2001	3,739	974	4	173	79	49	13	1,115	904	411	17
2002	4,233	986	-	186	103	57	13	1,199	1,039	635	15
2003	4,053	781	1	181	108	58	-	1,258	1,025	623	18
2004	4,511	991	3	228	140	60	8	1,286	1,110	670	15
<b>2005</b>	<b>4,484</b>	<b>1,031</b>	<b>5</b>	<b>207</b>	<b>129</b>	<b>58</b>	<b>8</b>	<b>1,371</b>	<b>970</b>	<b>690</b>	<b>15</b>
월계1동	167	26	2	11	6	-	-	45	54	22	1
월계2동	24	5	-	3	1	-	-	-	10	5	-
월계3동	39	8	-	3	3	-	-	-	22	3	-
월계4동	46	6	-	4	3	-	-	8	15	10	-
공릉1동	218	34	1	15	7	-	-	43	58	60	-
공릉2동	795	206	-	12	8	18	-	333	106	109	3
공릉3동	97	16	-	6	4	-	-	22	30	18	1
하계1동	810	248	-	11	5	19	-	348	64	109	6
하계2동	25	6	-	2	1	-	-	-	14	2	-
중계본동	79	17	-	6	5	-	-	4	33	14	-
중계1동	108	18	-	10	9	-	-	10	43	18	-
중계2동	45	5	-	6	3	-	-	1	20	10	-
중계3동	41	7	-	6	3	-	-	3	15	7	-
중계4동	110	22	-	9	4	-	-	4	53	18	-
상계1동	98	15	-	13	3	-	-	9	42	16	-
상계2동	203	34	-	15	15	-	1	36	72	30	-
상계3동	106	16	-	6	9	-	-	8	50	17	-
상계4동	23	4	-	2	1	-	-	3	9	4	-
상계5동	66	11	-	7	5	-	-	4	25	14	-
상계6동	208	42	-	15	10	-	-	23	74	44	-
상계7동	983	250	2	25	13	21	6	457	73	132	4
상계8동	92	17	-	8	7	-	1	7	39	13	-
상계9동	84	15	-	8	3	-	-	3	40	15	-
상계10동	17	3	-	4	1	-	-	-	9	-	-

자료:보건소

Source:Community Health Center

주:1)개인약국 약사는 제외됨. Excluding pharmacists of private-run pharmacies

3. 보건소 인력(현원)

Number of Staff in Health Center

단위:명

Unit:person

	합계 Total	면허자격종별 By License/Qualification										
		소계 Sub-total	의사 Physicians	치과 의사 Dentist	한 의사 Oriental medical doctors	약사 Pharm- acists	조산사 Mid wives	간호사 Nurses	임상 병리사 Clinic path- ology techn- ician	방사선사 Radio- logical techn- ician	물리 치료사 Physical therapy techn- ician	치과 위생사 Dental hygi- enics techn- ician
2000	92	42	5	1	-	4	-	24	5	2	1	-
2001	88	45	6	1	-	4	-	25	6	2	1	-
2002	89	45	6	1	-	4	-	25	6	2	1	-
2003	89	46	7	1	-	4	-	25	6	2	1	-
2004	89	46	7	1	-	4	-	23	6	2	1	1
2005	111	62	7	1	1	5	-	34	6	3	2	2

	면허자격종별 By License/Qualification							면허자격종별의 Other			
	영양사 Nutri- tion techn- icians	간호 조무사 Nurse aids	의무 기록사 Medica l record s techni	위생사· 위생시험사 Medical corpsmen	정신보건 전문요원 Mental & ealth special- ists	정보처리기사 Data processing technicians	응급 구조사 Emergency rescue special- ists	소계 Sub- total	보건직 Public health worker	행정직 Admin- istra- tive worker	기타 Others
2000	-	-	-	-	-	-	-	50	14	18	18
2001	-	-	-	-	-	-	-	43	12	17	14
2002	-	-	-	-	-	-	-	44	11	16	17
2003	-	-	-	-	-	-	-	43	12	16	15
2004	1	-	-	-	-	-	-	43	11	17	15
2005	1	-	-	-	-	-	-	49	12	21	16

자료: 보건소

Source:Community Health Center

#### 4. 부정의료업자 단속실적(의료인등)

단위:건

	위 반 건 수 No. of violations detected								
	계 Total	면허대여 License lending	성감별 행위 Distinguish ing fetal gender	무자격자에게 의료행위사주 Allowing unqualified persons to practice	면허없이 의의의료 행위 Medical care without licence	품위손상 Unethical behaviors	허위진단 서 발 급 Issuance of false diagnosis statements	진료거부 Refusal of medical treatment	기 타 Others
2001	3	-	-	-	-	-	-	-	3
2002	4	-	-	-	-	-	-	-	4
2003	4	-	-	-	-	-	-	-	4
2004	1	-	-	-	-	-	-	-	1
2005	4	-	-	-	-	-	-	-	4

#### 4(1). 부정의료업자 단속실적(의료기관)

단위:건

	위 반 건 수 No. of violations detected								
	계 Total	무면허 의료행위 Mecical practicing without license	환자유인 Illegally attrac- tion of patients	표방위반 Falsely posing as a specialist	광고위반 Illegal advert- ising	준수사항 미이행 Regulation non- compliance	시설위반 Inadequate facilities	정원위반 Over- crowed conditions	기 타 Others
2001	10	-	-	-	3	-	-	-	7
2002	8	-	1	-	2	-	-	-	5
2003	9	-	-	-	4	-	-	-	5
2004	4	-	-	-	1	-	-	-	3
2005	9	-	-	-	4	-	-	-	5

자료:보건소

## Regulation for Illegal Medical Practices(Medical Practitioner etc)

Unit:person

처 리 건 수 No. of actions taken					
계	면허취소	자격정지	경 고	고 발	기 타
Total	Lincense revoked	Licence suspended	Warning	Prosecution	Others
-	-	1	-	2	-
5	-	-	-	5	-
4	-	-	1	3	-
-	-	-	-	-	-
4	-	4	-	-	-

## Regulation for Illegal Medical Practices(Medical Institutions)

Unit:case

처 리 건 수 No. of actions taken					
계	고 발	허가취소 또는폐쇄	업무정지	시정지시	기 타
Total	Prosecution	License revoked	Practice suspended	Rectification ordered	Others
10	-	-	3	6	1
8	-	-	2	5	1
9	-	-	1	8	-
7	2	-	2	1	2
9	4	-	-	5	-

Source:Community Health Center

### 5. 의약품등 제조업소 및 판매업소

단위:개소

	제 조 업 소 No. of manufacturers						
	계 Total	의약품 Drugs	의약품외품 Non-drug products	소분약품 Compounding drugs	의료기기 Medical Instruments	위생용품 Sanitary materials	화장품 Cosmetics
2000	5	1	-	-	3	1	-
2001	12	1	-	-	11	-	-
2002	8	1	-	-	7	-	-
2003	16	2	-	-	14	-	-
2004	14	2	1	-	10	-	1
<b>2005</b>	<b>16</b>	<b>2</b>	<b>-</b>	<b>-</b>	<b>14</b>	<b>-</b>	<b>-</b>
월계1동	1	-	-	-	1	-	-
월계2동	-	-	-	-	-	-	-
월계3동	-	-	-	-	-	-	-
월계4동	1	-	-	-	1	-	-
공릉1동	2	-	-	-	2	-	-
공릉2동	3	1	-	-	2	-	-
공릉3동	1	-	-	-	1	-	-
하계1동	2	-	-	-	2	-	-
하계2동	-	-	-	-	-	-	-
중계본동	-	-	-	-	-	-	-
중계1동	-	-	-	-	-	-	-
중계2동	-	-	-	-	-	-	-
중계3동	2	-	-	-	2	-	-
중계4동	1	-	-	-	1	-	-
상계1동	1	-	-	-	1	-	-
상계2동	-	-	-	-	-	-	-
상계3동	-	-	-	-	-	-	-
상계4동	-	-	-	-	-	-	-
상계5동	-	-	-	-	-	-	-
상계6동	1	1	-	-	-	-	-
상계7동	-	-	-	-	-	-	-
상계8동	1	-	-	-	1	-	-
상계9동	-	-	-	-	-	-	-
상계10동	-	-	-	-	-	-	-

자료:보건소

## Manufactures and Stores of Pharmaceutical Goods etc

Unit: establishment

판 매 업 소 No. of Sellers						
계 Total	약국 Pharmacies	도매상 Wholesaler	약업사 Druggist	한약업사 Oriental medicine dealers	매약상 Dealers of restricted drugs	의료용구 Medical instruments
274	206	4	-	1	-	63
355	213	6	-	1	-	135
340	210	5	-	1	-	124
358	217	5	-	1	-	135
379	223	6	-	1	-	149
<b>392</b>	<b>232</b>	<b>6</b>	<b>-</b>	<b>1</b>	<b>-</b>	<b>153</b>
14	9	-	-	-	-	5
6	5	-	-	-	-	1
14	7	1	-	-	-	6
10	7	-	-	-	-	3
37	15	3	-	-	-	19
24	15	-	-	-	-	9
13	8	-	-	-	-	5
33	16	-	-	-	-	17
4	4	-	-	-	-	-
16	12	-	-	-	-	4
14	8	-	-	-	-	6
7	5	-	-	-	-	2
11	8	-	-	-	-	3
12	9	-	-	-	-	3
18	11	1	-	-	-	6
40	20	-	-	-	-	20
15	12	-	-	1	-	2
9	7	-	-	-	-	2
23	12	-	-	-	-	11
27	15	1	-	-	-	11
21	11	-	-	-	-	10
12	8	-	-	-	-	4
9	7	-	-	-	-	2
3	1	-	-	-	-	2

Source:Community Health Center

### 6. 식품위생관계업소

단위:개소

	합계	식품접객업							
		Food Premises							
		소계 Total	휴게음식점 Restaurants				일반 음식점 General Restaur- ant	단란 주점 Public bar karaoke	유흥 주점 Amusement restaur- ant
계 Total	다방 Cafes		제과점 Bakeries	기타 Others					
2000	4,488	2,992	392	97	162	133	2,491	93	16
2001	6,952	5,014	466	94	195	177	4,405	118	25
2002	5,864	4,133	435	62	163	210	3,557	113	28
2003	6,053	4,196	431	54	141	236	3,627	107	31
2004	5,963	4,181	426	50	145	231	3,637	87	31
<b>2005</b>	<b>6,119</b>	<b>4,487</b>	<b>314</b>	<b>46</b>	<b>268</b>	<b>3,705</b>	<b>145</b>	<b>79</b>	<b>32</b>
월계1동	290	239	12	3	9	215	4	1	-
월계2동	103	65	-	-	-	51	4	-	-
월계3동	103	59	14		14	33	7	-	-
월계4동	248	190	7	1	6	170	3	-	-
공릉1동	487	369	17	10	7	325	6	11	-
공릉2동	425	334	16	3	13	275	14	4	-
공릉3동	134	91	6	-	6	75	5	-	-
하계1동	279	187	23	2	21	141	6	-	-
하계2동	73	49	2	-	2	39	3	-	-
중계본동	301	220	14	2	12	187	7	1	-
중계1동	211	130	20	2	18	94	8	-	-
중계2동	115	83	14	1	13	60	6	-	-
중계3동	220	113	27	-	27	69	9	-	-
중계4동	273	209	11	1	10	187	3	-	-
상계1동	446	347	10	1	9	302	10	4	-
상계2동	899	735	68	8	60	616	16	27	1
상계3동	260	183	9	4	5	162	5	2	-
상계4동	123	73	3	1	2	60	3	2	-
상계5동	342	271	11	4	7	238	7	10	-
상계6동	309	227	10	2	8	170	4	11	23
상계7동	179	136	11	-	11	101	5	5	8
상계8동	106	60	1	-	1	48	6	-	-
상계9동	123	74	6	-	6	56	3	-	-
상계10동	70	43	2	1	1	31	1	1	-

자료:보건소



## Number of Licenced Food Premises, by Business Type

Unit: establishment

집단 급식소  Food suppliers for group	식품제조업 및 가공업 Food manufacturing & processing business					판매·운반·기타업 Food sales, trans protation, others			
	소계 Total	식품제조 가공업 Food manufacturing& processing	식품첨가물 Food additives	식품소분업 Food subdivi- sion	즉석판매 제조가공업 Improvised foods	소계 Total	식 품 판매업 Food sales	식 품 운반업 Food transpor- tation	용기· 포장류 제조업 Others
96	345	22	-	17	306	1,055	1,031	-	24
116	589	40	-	35	514	1,233	1,209	-	24
131	595	43	-	31	521	1,005	973	-	32
131	653	50	-	43	560	1,073	1,037	-	36
134	676	49	-	50	577	972	970	1	1
<b>212</b>	<b>693</b>	<b>50</b>	<b>-</b>	<b>49</b>	<b>594</b>	<b>939</b>	<b>939</b>	<b>1</b>	<b>-</b>
7	18	-	-	1	17	33	33	-	-
10	15	-	-	-	15	23	23	-	-
5	31	-	-	1	30	13	13	-	-
10	16	2	-	-	14	42	42	-	-
10	44	2	-	7	35	74	74	-	-
25	37	1	-	2	34	54	54	-	-
5	14	2	-	-	12	29	29	-	-
17	42	3	-	3	36	50	50	-	-
5	8	1	-	-	7	16	16	-	-
11	35	3	-	4	28	46	46	-	-
8	39	1	-	4	34	42	42	-	-
3	11	-	-	1	10	21	21	-	-
8	78	-	-	7	71	29	29	-	-
8	24	-	-	2	22	40	40	-	-
21	32	7	-	1	24	67	67	-	-
7	86	10	-	9	67	78	78	-	-
5	37	4	-	2	31	40	40	-	-
5	16	3	-	-	13	34	34	-	-
5	28	6	-	1	21	43	43	-	-
9	12	1	-	1	10	70	70	1	-
6	13	1	-	1	11	30	30	-	-
5	21	1	-	1	19	25	25	-	-
9	33	2	-	1	30	16	16	-	-
8	3	-	-	-	3	24	24	-	-

Source:Community Health Center

## 7. 공중위생관계업소

단위:개소

	합 계 Total	공 중 위 생 영 업 소				
		소계 Sub-total	숙 박 업 Hotel business	이용업 Barber shop	미용업 Beauty shop	목욕업 Bath houses
2000	1,024	768	39	214	466	49
2001	1,219	934	40	242	590	62
2002	1,065	1,063	39	220	516	61
2003	1,162	1,160	38	222	583	60
2004	1,089	1,088	39	185	567	47
<b>2005</b>	<b>1,197</b>	<b>1,196</b>	<b>42</b>	<b>193</b>	<b>621</b>	<b>49</b>
월계1동	52	52	2	7	25	5
월계2동	44	44	-	5	26	-
월계3동	21	21	-	3	12	2
월계4동	44	44	3	6	23	3
공릉1동	103	103	6	17	51	2
공릉2동	84	84	1	9	51	5
공릉3동	29	29	-	8	11	1
하계1동	41	41	-	6	21	2
하계2동	17	17	-	3	10	-
중계본동	57	57	-	7	31	3
중계1동	62	62	-	7	42	2
중계2동	22	22	-	3	14	1
중계3동	24	24	-	5	14	2
중계4동	44	44	-	9	21	2
상계1동	99	98	1	10	48	3
상계2동	101	101	-	25	55	1
상계3동	79	79	8	15	30	6
상계4동	31	31	1	5	17	1
상계5동	83	83	7	13	45	3
상계6동	60	60	13	10	21	3
상계7동	32	32	-	8	19	-
상계8동	26	26	-	4	14	1
상계9동	25	25	-	5	12	1
상계10동	17	17	-	3	8	-

자료:보건소

## Number of Licenced Sanitary Premises, by Business Type

Unit: establishment

Public sanitary business			위생용품제조업 Sanitary material manufacturings		
세탁업 Laundry	위생관리용역업 Sanitary service	위생처리업 Sanitary cleaning	소계 Sub-total	세척제제조업 Soap, detergent	기타 위생 용품제조업 Others
231	20	-	5	1	4
245	35	1	4	-	4
206	21	-	2	-	2
229	28	-	2	-	2
220	30	-	1	-	1
<b>250</b>	<b>41</b>	<b>-</b>	<b>1</b>	<b>-</b>	<b>1</b>
10	3	-	-	-	-
13	-	-	-	-	-
4	-	-	-	-	-
8	1	-	-	-	-
19	8	-	-	-	-
17	1	-	-	-	-
8	1	-	-	-	-
10	2	-	-	-	-
4	-	-	-	-	-
13	3	-	-	-	-
11	-	-	-	-	-
4	-	-	-	-	-
3	-	-	-	-	-
11	1	-	-	-	-
29	7	-	1	-	1
16	4	-	-	-	-
18	2	-	-	-	-
5	2	-	-	-	-
13	2	-	-	-	-
11	2	-	-	-	-
4	1	-	-	-	-
6	1	-	-	-	-
7	-	-	-	-	-
6	-	-	-	-	-

Source:Community Health Center

### 8. 예방접종 Vaccinations against Major Communicable Diseases

단위:명 Unit:person

	백일해 디프테리아 파상풍 D.P.T	폴리오 (소아마비) Polio	홍역, 유행성이하 선염, 풍진 M.M.R	일본뇌염 Japanese encephalitis	장티푸스 Typhoid fever
2000	29,465	25,192	16,263	24,753	1,689
2001	12,758	10,447	8,163	20,996	1,050
2002	19,941	15,945	8,161	20,802	1,717
2003	17,902	14,535	7,951	15,352	1,177
2004	17,259	13,995	8,413	13,383	982
2005	16,186	12,141	7,880	11,708	544

	B형간염 Hepatitis B	결핵 B.C.G	인플루엔자 influenza	유행성출혈열 Epidemic hem- orrhaging fever	기 타 Others
2000	16,680	6,342	...	...	12,885
2001	11,360	5,493	...	...	14,658
2002	16,341	5,680	35,440	71	-
2003	16,394	5,204	65,736	146	-
2004	16,177	4,869	41,161	139	-
2005	14,923	3,533	42,098	69	7,968

자료 : 보건소

Source:Community Health Center

9. 법정 전염병발생 및 사망

단위:건,명

Unit:case, person

	제 1 군 전염병 Communicable diseases, Class 1							
	합계 Total		콜레라 Cholera		페스트 Pest		장티푸스 Thphoid fever	
	발생 Incident	사망 Deaths	발생 Incident	사망 Deaths	발생 Incident	사망 Deaths	발생 Incident	사망 Deaths
2000	4	-	-	-	-	-	4	-
2001	22	-	-	-	-	-	9	-
2002	19	-	-	-	-	-	2	-
2003	6	-	-	-	-	-	3	-
2004	4	-	-	-	-	-	1	-
2005	4	-	-	-	-	-	3	-

Incidents of Communicable Diseases and Deaths

	제1군 전염병 Communicable diseases, Class 1					
	파라티푸스 Paratyphoid fever		세균성이질 Shigellosis		장출혈대장균 감염증 Enterohemorrhagic E. coli	
	발생 Incident	사망 Deaths	발생 Incident	사망 Deaths	발생 Incident	사망 Deaths
2000	-	-	-	-	-	-
2001	2	-	11	-	-	-
2002	-	-	17	-	-	-
2003	1	-	1	-	1	-
2004	-	-	1	-	2	-
2005	-	-	-	-	1	-

자료:보건소

Source:Community Health Center

### 9. 법정 전염병발생 및 사망(계속)

단위:건,명

	제 2 군 전염병 Communicable diseases, Class 2									
	합계 Total		디프테리아 Diphtheria		백일해 Pertussis		과상풍 Tetanus		홍역 Measles	
	발생 Incident	사망 Deaths	발생 Incident	사망 Deaths	발생 Incident	사망 Deaths	발생 Incident	사망 Deaths	발생 Incident	사망 Deaths
2000	125	-	-	-	-	-	-	-	124	-
2001	61	-	-	-	-	-	-	-	39	-
2002	16	-	-	-	1	-	-	-	1	-
2003	9	-	-	-	-	-	-	-	1	-
2004	11	-	-	-	-	-	-	-	2	-
2005	2	-	-	-	-	-	-	-	-	-

	제 2 군 전염병 Communicable diseases, Class 2							
	유행성이하선염 Mumps		풍진 Rubella		폴리오 Poliomyelitis		일본뇌염 Japanese encephalitis	
	발생 Incident	사망 Deaths	발생 Incident	사망 Deaths	발생 Incident	사망 Deaths	발생 Incident	사망 Deaths
2000	1	-	-	-	-	-	-	-
2001	20	-	2	-	-	-	-	-
2002	14	-	-	-	-	-	-	-
2003	8	-	-	-	-	-	-	-
2004	9	-	-	-	-	-	-	-
2005	2	-	-	-	-	-	-	-

자료:보건소

Cases and Deaths of Communicable Diseases(Cont'd)

Unit: case, person

	제 3 군 전염병 Communicable diseases, Class 3									
	합계 Total		말라리아 Malaria		결핵 Tuberculosis		한센병 Leprosy		성병 <sup>1)</sup> Venereal disease	
	발생 Incident	사망 Deaths	발생 Incident	사망 Deaths	발생 Incident	사망 Deaths	발생 Incident	사망 Deaths	발생 Incident	사망 Deaths
2000	59	...	...	...	...	...	1	-	...	...
2001	284	-	21	-	161	-	2	-	88	-
2002	236	-	11	-	139	-	-	-	76	-
2003	167	3	9	-	109	-	-	2	41	-
2004	14	-	13	-	-	-	-	-	-	-
2005	97	-	7	-	86	-	-	-	-	-

	제 3 군 전염병 Communicable diseases, Class 3								제4군전염병 및 지정전염병 Communicable diseases, Class 4 & designated diseases	
	수막구균성 수막염 Meningococcal meningitis		성홍열 Scarlet Fever		비브리오 패혈증 Vibrio vulnificus sepsis		기 타 <sup>2)</sup> Others			
	발생 Incident	사망 Deaths	발생 Incident	사망 Deaths	발생 Incident	사망 Deaths	발생 Incident	사망 Deaths	발생 Incident	사망 Deaths
2000	...	...	...	...	...	...	58	...	...	...
2001	-	-	-	-	-	-	12	-	-	-
2002	1	-	-	-	-	-	9	-	-	-
2003	2	-	-	-	2	1	4	-	-	-
2004	-	-	-	-	1	-	-	-	-	-
2005	-	-	-	-	-	-	4	-	-	-

Source:Community Health Center

주: 1)성병은 표본감시로 전체환자수 파악불가

2) 기타는 발진티푸스, 발진열, 쯤쯤가무시병, 렙토스피라증, 브루셀라증, 탄저, 공수병, 신증후군출혈열(유행성출혈열), 인플루엔자, 후천성면역결핍증(AIDS)임.

### 10. 나(한센)환자 등록

단위:명

	연말현재 Registrants(year-end)			신환자수 New patients	사망자수 Death
	계 Total	남 Male	여 Female		
2000	19	16	3	1	-
2001	20	17	3	2	-
2002	25	22	3	-	-
2003	22	19	3	-	2
2004	22	19	3	-	-
2005	22	19	3	-	1

자료:한국한센복지협회 서울지부

### 11. 결핵환자 보건소 등록

단위:명

	연말현재 Registrants(year-end)					증가 Increase				
	합계 Total	양성 Positive	음성 Negative	요관찰 Suspect	기타 Others	계 Total	신환자 New patients	재발 Relapse	중단후 재 등록 Treatment after default	전입 Move-in
2000	792	157	108	527	-	743	156	44	-	15
2001	623	70	63	490	-	885	161	30	-	13
2002	342	89	77	176	-	366	140	46	2	13
2003	134	40	27	67	-	327	109	26	-	1
2004	264	75	57	132	-	264	101	30	1	-
2005	189	50	56	83	-	225	86	17	1	2

자료:보건소



### Resistered Leprosy Patients

Unit: person

거주형태별 Type of residence					관리구분별 Type of control		
재가 Domicile	양성 Positive	정착촌 Settlement village	양성 Positive	수용 Le- prosarium	요 치료 Chemo- Tterapy	요 관 찰 Surveillanc e	요보호 Care
20	2	-	-	-	17	3	-
25	2	-	-	-	19	6	-
22	3	-	-	-	15	7	-
22	2	-	-	-	15	7	-
22	2	-	-	-	15	7	-

source: Korea Hansen Welfare Association Seoul Branch

### Resistered Tuberculosis Patients at Health Center

Unit: person

감 소 Decrease														
초치료 실패자 treat- ment after faultre	요관찰 Sus- pect	기타 Oth- ers	계 Total	완치 Comp- leted treat- ment	완료 (판불) Comp- leted	실패 Fail- ure	사망 Dearh	중단 Defa- ulted	전출 Move- out	진단 변경 Change of di- agnosis	초치료 실패자 treat- ment after faultre	요관찰 Sus- pect	기타 Oth- ers	타의료 기관 Other medi- cal insti- tution
-	527	1	835	269	7	3	2	10	15	-	-	527	2	-
-	490	-	717	175	4	-	-	13	9	3	-	490	23	-
-	165	-	506	98	1	1	1	12	19	5	1	367	1	-
-	191	-	475	148	1	5	-	4	12	5	-	300	-	-
-	132	-	255	99	1	2	-	4	17	12	-	120	-	-
-	119	-	233	93	-	5	3	3	12	9	-	108	-	-

Source: Community Health Center

### 12. 보건소 구강보건사업 실적

단위:명

Unit:person

	구강보건교육 Oral health education		홈메우기 Pit and fissure sealing		치면세마 Oral prophylaxis	
	회수 Case	인원 Person	회수 Case	인원 Person	회수 Case	인원 Person
2000	...	...	...	...	...	...
2001	...	...	...	...	...	...
2002	27	4,309	462	182	217	217
2003	27	2,530	396	180	416	416
2004	27	2,366	847	500	177	177
2005	11	433	1,374	681	146	146

### Oral Health Activities at Health Centers

	불소도포 Topical fluoride application		불소용액양치 Fluoride mouth rinsing		기타 <sup>1)</sup> Others	
	회수 Case	인원 Person	회수 Case	인원 Person	회수 Case	인원 Person
2000	...	...	...	...	...	...
2001	...	...	...	...	...	...
2002	-	-	20	1,366	1,430	1,430
2003	-	-	20	1,452	-	-
2004	-	-	18	1,154	-	-
2005	65	2,380	43	1,132	79	2,876

자료:보건소

Source:Community Health Center

주:1)식이조절, 교환기유치발거, 우식병소충전, 우치치수절단 등 포함

## 13. 모자보건 사업실적 Maternal and Child Health Activities

단위:명

Unit:person

	모자보건관리 Maternal and child health care program		건강진단사업 Health examination activities	
	임산부 등록관리 Registered pregnant woman	영유아 등록관리 Registered infants/children	임산부 Pregnant women	영유아 Infants/children
2000	574	4,503	103	97
2001	501	3,963	105	120
2002	602	3,916	178	60
2003	979	4,012	233	60
2004	1,425	3,549	468	102
2005	1,540	21,177	335	100

자료:보건소

Source:Community Health Center

## 14. 국민연금 가입자 Number of National Pension Insurants

단위:개소,명

Unit:number, person

	총가입자수 Total Insured Persons	사업장가입자 Workplace based Insured Persons		지역가입자 <sup>1)</sup> Individually Insured Persons	임의가입자 Voluntarily Insured Persons	임의계속가입자 Voluntarily & Continuously Insured Persons
		사업장 Workplaces	가입자 Insured Persons			
2000	89,883	1,030	21,213	66,698	573	1,399
2001	89,923	1,105	21,611	66,182	547	1,583
2002	90,054	1,291	22,972	64,070	511	2,501
2003	92,428	2,250	27,009	61,587	451	3,381
2004	84,910	3,192	29,224	51,146	419	929
2005	156,418	6,065	49,272	105,880	743	523

자료:국민연금관리공단

Source:National Pension Service

주:1)지역가입자 중 납부예외자는 제외

### 15. 국민연금급여지급현황

단위:명, 천원

	계 Total		연금 Pension					
			노령연금 Old-age Pension					
	수급자수 No. of Recipients	금액 Amount	특례 Special		조기 Early		감액 Reduction	
수급자수 No. of Recipients			금액 Amount	수급자수 No. of Recipients	금액 Amount	수급자수 No. of Recipients	금액 Amount	
2004	12,135	23,252,813	8,291	13,842,789	546	1,649,265	660	1,300,560
2005	12,307	97,549,836	10,592	81,921,218	692	9,118,563	1,023	6,440,055

자료:국민연금관리공단

### 16. 국가보훈대상자

단위:명

	합계 Grand Total	국가유공자 Patriots & veterans								계 Total	순국 애국 지사 g)	무공 보국 수훈자 b)	특별 공로 순직자 f)
		계 Total	애국 지사 Pat- riots	전상 공상 군경 a)	무공 보국 수훈자 b)	재일 학도 의용군 c)	4.19 <sup>1)</sup> 부상자, 공로자 d)	공상 공무원 e)	특별 공로 순직자 f)				
2002	5,152	2,106	6	1,061	987	1	3	48	0	1,744	113	321	1
2003	3,894	2,075	6	1,069	944	2	2	52	-	1,776	113	343	1
2004	3,766	2,302	5	1,085	1,157	1	3	51	-	1,424	106	31	1
2005	3,912	2,058	5	1,110	884	1	2	56	-	1,812	117	360	1

자료:국가보훈처(서울북부보훈지청)

주: 1)2001년까지 4.19부상자 자료, 2002년부터 공로자를 포함  
2)기타대상자는 유족을 포함

## Paying National Pension Insurant

Unit: person.

				일시금 A lump sum allowance					
장애연금 Disability Pension		유족연금 Survivor Pension		장 애 Disability		반 환 Restoration		사 망 Death	
수급자수 No. of Recipi- ents	금액 Amount	수급자수 No. of Recipi- ents	금액 Amount	수급자수 No. of Recipi- ents	금액 Amount	수급자수 No. of Recipi- ents	금액 Amount	수급자수 No. of Recipi- ents	금액 Amount
482	1,826,173	2,106	4,210,987	50	423,039	-	-	-	-
702	10,494,308	2,547	28,288,387	230	1,558,524	12,242	41,999,138	182	393,522

Source: National Pension Service

## Employment of Patriots and Veterans

Unit: person

유 족 Bereaved family							기 타 대 상 자 <sup>2)</sup> Others		
재일 학도 의용 군인 <sup>c)</sup>	4.19 부상자 공로자 <sup>d)</sup>	순직 공무원 <sup>b)</sup>	전몰, 전상, 순직, 공상, 군경 <sup>i)</sup>				반공 귀순 상이 <sup>j)</sup>	지원 대상자 Support object	광주 민주 유공자 <sup>k)</sup>
			미망인 Widows	자녀 Minor children	부모 Parents	기타 Others			
4	0	137	650	323	195	0	10	1,265	27
4	3	137	653	349	177	-	9	4	30
4	3	121	599	384	150	25	10	4	26
4	2	116	667	382	163	-	9	5	28

a) Disabled veterans and injured while on duty

b) Recipients of military merit &amp; order of national security merit

c) Student volunteer in japan who participated in the korea war

d) disabled in the April 19 student uprising

e) Disabled civil servants

f) Special recognition by the government

g) Bereaved families of patriots independence fighters

h) Families of civil Servants dead or disabled while on duty

i) Bereaved families of veterans &amp; policemen died or disabled on duty in action

j) Injured prisoners of war held by communists

k) Persons of distinguished services in the gwangju democratization movement

Source: Ministry of Patriots and Veterans Affairs(North Seoul District)

### 17. 국가보훈대상자 취업

단위:명

	합 계 Grand Total			국가유공자 Patriots & veterans		
	계 Total	남 Male	여 Female	계 Total	남 Male	여 Female
2002	1,364	935	429	139	138	1
2003	1,398	957	441	142	141	1
2004	1,430	976	454	144	143	1
2005	1,452	995	457	146	145	1

자료:서울북부보훈지청

### 18. 국가보훈대상자 자녀취학

단위:명

	합 계 Grand Total				국가유공자 Patriots & veterans			
	계 Total	중학교 Middle school	고등학교 High school	대학교 College & Uni.	계 Total	중학교 Middle school	고등학교 High school	대학교 College & Uni.
2002	723	125	166	432	11	0	0	11
2003	734	129	169	436	26	-	-	26
2004	727	126	174	427	26	-	1	25
2005	723	140	163	420	19	1	1	17

자료:서울북부보훈지청

## Number of Patriots &amp; Veterans, and Bereaved Families

Unit: person

유족 Bereaved family			기타대상자 Others		
계 Total	남 Male	여 Female	계 Total	남 Male	여 Female
565	393	172	660	404	256
584	413	171	672	403	269
601	422	179	685	411	274
609	432	177	697	418	279

Source: Ministry of Patriots and Veterans Affairs(North Seoul District)

## Educational Benefits for Patriots &amp; Veterans, and Their Families

Unit: person

배우자 Spouse				자녀 Children			
계 Total	중학교 Middle school	고등학교 High school	대학교 College & Uni.	계 Total	중학교 Middle school	고등학교 High school	대학교 College & Uni.
3	1	0	2	709	124	166	419
2	1	-	1	706	128	169	409
3	1	2	-	698	125	171	402
3	1	2	-	701	138	160	403

Source: Ministry of Patriots and Veterans Affairs(North Seoul District)

### 19. 사회복지시설<sup>1)</sup>

단위:개소,명

	합계 Total		아동복지시설 Children		노인복지시설 Aged		장애인복지시설 <sup>1)</sup> Disabled	
	시설수 No. of Facilities	생활인원 Inmates	시설수 No. of Facilities	생활인원 Inmates	시설수 No. of Facilities	생활인원 Inmates	시설수 No. of Facilities	생활인원 Inmates
2000	9	848	1	68	3	390	9	336
2001	9	873	1	77	3	371	5	377
2002	10	879	1	72	3	371	5	377
2003	10	814	1	72	3	367	5	318
2004	10	812	1	82	3	366	5	310
<b>2005</b>	<b>11</b>	<b>854</b>	<b>1</b>	<b>83</b>	<b>4</b>	<b>397</b>	<b>5</b>	<b>312</b>
월계1동	-	-	-	-	-	-	-	-
월계2동	-	-	-	-	-	-	-	-
월계3동	-	-	-	-	-	-	-	-
월계4동	-	-	-	-	-	-	-	-
공릉1동	-	-	-	-	-	-	-	-
공릉2동	-	-	-	-	-	-	-	-
공릉3동	-	-	-	-	-	-	-	-
하계1동	1	98	-	-	-	-	1	98
하계2동	-	-	-	-	-	-	-	-
중계본동	2	95	-	-	-	-	2	95
중계1동	1	62	-	-	-	-	-	-
중계2동	1	248	-	-	1	248	-	-
중계3동	-	-	-	-	-	-	-	-
중계4동	-	-	-	-	-	-	-	-
상계1동	5	268	-	-	3	149	2	119
상계2동	-	-	-	-	-	-	-	-
상계3동	-	-	-	-	-	-	-	-
상계4동	-	-	-	-	-	-	-	-
상계5동	-	-	-	-	-	-	-	-
상계6동	1	83	1	83	-	-	-	-
상계7동	-	-	-	-	-	-	-	-
상계8동	-	-	-	-	-	-	-	-
상계9동	-	-	-	-	-	-	-	-
상계10동	-	-	-	-	-	-	-	-

자료:가정복지과, 사회복지과

주:1)노인복지시설에는 노인주거·의료복지시설만 포함하고, 노인여가복지시설 및 재가노인복지시설은 미포함됨



### Social Welfare Facilities

Unit: number, person

여성복지시설 Woman		정신질환자 요양시설 Psychiatric patients		부랑인시설 Vagabond patients		기 타 Others	
시설수 No. of Facilities	생활인원 Inmates	시설수 No. of Facilities	생활인원 Inmates	시설수 No. of Facilities	생활인원 Inmates	시설수 No. of Facilities	생활인원 Inmates
1	64	-	-	-	-	-	-
1	48	-	-	-	-	-	-
1	59	-	-	-	-	-	-
1	57	-	-	-	-	-	-
1	54	-	-	-	-	-	-
1	62	-	-	-	-	-	-
-	-	-	-	-	-	-	-
-	-	-	-	-	-	-	-
-	-	-	-	-	-	-	-
-	-	-	-	-	-	-	-
-	-	-	-	-	-	-	-
-	-	-	-	-	-	-	-
-	-	-	-	-	-	-	-
-	-	-	-	-	-	-	-
-	-	-	-	-	-	-	-
1	62	-	-	-	-	-	-
-	-	-	-	-	-	-	-
-	-	-	-	-	-	-	-
-	-	-	-	-	-	-	-
-	-	-	-	-	-	-	-
-	-	-	-	-	-	-	-
-	-	-	-	-	-	-	-
-	-	-	-	-	-	-	-
-	-	-	-	-	-	-	-
-	-	-	-	-	-	-	-
-	-	-	-	-	-	-	-
-	-	-	-	-	-	-	-
-	-	-	-	-	-	-	-
-	-	-	-	-	-	-	-
-	-	-	-	-	-	-	-
-	-	-	-	-	-	-	-
-	-	-	-	-	-	-	-
-	-	-	-	-	-	-	-
-	-	-	-	-	-	-	-
-	-	-	-	-	-	-	-

Source: Social Welfare Division, Family Welfare Division

20. 노인여가복지시설

Senior Leisure Service Facilities

단위:개소,명

Unit:number, person

	합 계	노인복지회관		경로당			노인교실	노인휴양소
	Total	Senior service center		Elder's hall				
	시설수	시설수	이용인원	개 소	신 고	미신고	Senior school	Senior recreation facilities
	Facilities	Facilities	Persons	Number	Registered	Unregistered		
2003	210	...	...	206	...	...	4	...
2004	219	-	-	218	218	-	1	-
<b>2005</b>	<b>227</b>	<b>1</b>	<b>300,000</b>	<b>226</b>	<b>226</b>	<b>-</b>	<b>3</b>	<b>-</b>
월계1동	9	-	-	9	9	-	-	-
월계2동	10	-	-	10	10	-	-	-
월계3동	6	-	-	6	6	-	-	-
월계4동	9	-	-	9	9	-	1	-
공릉1동	7	-	-	7	7	-	-	-
공릉2동	25	-	-	25	25	-	-	-
공릉3동	11	-	-	11	11	-	-	-
하계1동	10	1	300,000	9	9	-	-	-
하계2동	6	-	-	6	6	-	-	-
중계본동	17	-	-	17	17	-	-	-
중계1동	13	-	-	13	13	-	-	-
중계2동	6	-	-	6	6	-	1	-
중계3동	5	-	-	5	5	-	1	-
중계4동	13	-	-	13	13	-	-	-
상계1동	24	-	-	24	24	-	-	-
상계2동	12	-	-	12	12	-	-	-
상계3동	11	-	-	11	11	-	-	-
상계4동	4	-	-	4	4	-	-	-
상계5동	7	-	-	7	7	-	-	-
상계6동	5	-	-	5	5	-	-	-
상계7동	4	-	-	4	4	-	-	-
상계8동	4	-	-	4	4	-	-	-
상계9동	4	-	-	4	4	-	-	-
상계10동	5	-	-	5	5	-	-	-

자료:가정복지과

Source:Family Welfare Division

21. 노인주거·의료복지시설

Senior Home & Medical Service Facilities

단위:명

Unit:person

	합 계 Total				부 료 시 설 Free Custodial Institution															
					소 계 Sub-Total			양 로 Provision for old age			요 양 Nursing			전문요양 Professional Nursing						
	시설수 No. of Institution	입소인원 Admitted Person		종사자수 Workers	시설수	입소인원		종사자수	시설수	입소인원		종사자수	시설수	입소인원		종사자수				
		정원	현원			정원	현원			정원	현원			정원	현원					
2000	3	-	117	-	3	-	117	-	1	-	17	-	2	-	98	-	-	-	-	
2001	3	-	116	-	3	-	116	-	1	-	8	-	2	-	107	-	-	-	-	
2002	3	-	97	-	3	-	97	-	1	-	4	-	2	-	89	-	-	-	-	
2003	3	-	106	-	3	-	106	-	1	-	10	-	2	-	96	-	-	-	-	
2004	3	-	81	-	3	-	81	-	1	-	7	-	2	-	75	-	-	-	-	
2005	4	430	397	213	4	430	397	213	1	50	34	10	1	70	67	32	2	310	296	171

	실비시설 Cheap sanatorium Institution			유 료 시 설 Charged Nursing Institution																
	양 로			소 계 Sub-Total			양 로			요 양			전문요양			복지주택 Welfare House				
	시설수	입소인원		종사자수	시설수	입소인원		종사자수	시설수	입소인원		종사자수	시설수	입소인원		종사자수	시설수	입소인원		종사자수
		정원	현원			정원	현원			정원	현원			정원	현원			정원	현원	
2000	-	-	-	-	-	-	-	-	-	-	-	-	-	-	-	-	-	-	-	-
2001	-	-	-	-	-	-	-	-	-	-	-	-	-	-	-	-	-	-	-	-
2002	-	-	-	-	-	-	-	-	-	-	-	-	-	-	-	-	-	-	-	-
2003	-	-	-	-	-	-	-	-	-	-	-	-	-	-	-	-	-	-	-	-
2004	-	-	-	-	-	-	-	-	-	-	-	-	-	-	-	-	-	-	-	-
2005	-	-	-	-	-	-	-	-	-	-	-	-	-	-	-	-	-	-	-	-

자료:가정복지과

Source:Family Welfare Division

## 22. 재가노인복지시설

단위: 개소, 명

	합계 Total				가정봉사원 파견시설 Home service center						
	시설수 No. of Facilities	이용인원 Persons		종사사주 Workers	시설수 No. of Facilities	이용인원 Persons		종사사주 Workers	가정봉사원수 Server		
		정원 Regular	현원 Present			정원 Regular	현원 Present		계 Total	유급 paid	무급 unpaid
2003	...	...	...	...	...	...	...	...	...	...	...
2004	7	190	160	38	1	80	80	4	55	4	51
<b>2005</b>	<b>7</b>	<b>190</b>	<b>184</b>	<b>38</b>	<b>1</b>	<b>80</b>	<b>91</b>	<b>5</b>	<b>242</b>	<b>3</b>	<b>239</b>
월계1동	-	-	-	-	-	-	-	-	-	-	-
월계2동	-	-	-	-	-	-	-	-	-	-	-
월계3동	-	-	-	-	-	-	-	-	-	-	-
월계4동	1	15	13	4	-	-	-	-	-	-	-
공릉1동	-	-	-	-	-	-	-	-	-	-	-
공릉2동	-	-	-	-	-	-	-	-	-	-	-
공릉3동	3	105	115	18	1	80	91	5	242	3	239
하계1동	-	-	-	-	-	-	-	-	-	-	-
하계2동	-	-	-	-	-	-	-	-	-	-	-
중계본동	-	-	-	-	-	-	-	-	-	-	-
중계1동	-	-	-	-	-	-	-	-	-	-	-
중계2동	-	-	-	-	-	-	-	-	-	-	-
중계3동	1	30	25	7	-	-	-	-	-	-	-
중계4동	1	20	15	4	-	-	-	-	-	-	-
상계1동	-	-	-	-	-	-	-	-	-	-	-
상계2동	-	-	-	-	-	-	-	-	-	-	-
상계3동	1	20	16	5	-	-	-	-	-	-	-
상계4동	-	-	-	-	-	-	-	-	-	-	-
상계5동	-	-	-	-	-	-	-	-	-	-	-
상계6동	-	-	-	-	-	-	-	-	-	-	-
상계7동	-	-	-	-	-	-	-	-	-	-	-
상계8동	-	-	-	-	-	-	-	-	-	-	-
상계9동	-	-	-	-	-	-	-	-	-	-	-
상계10동	-	-	-	-	-	-	-	-	-	-	-

자료: 가정복지과

Community Senior Service Facilities

Unit: number, person

주간보호시설 Day care center				실비주간보호시설 Cheap day care center				단기보호시설 short-term care center			
시설수 No. of Facilities	이용인원 Persons		종사사주 Workers	시설수 No. of Facilities	이용인원 Persons		종사사주 Workers	시설수 No. of Facilities	이용인원 Persons		종사사주 Workers
	정원 Regular	현원 Present			정원 Regular	현원 Present			정원 Regular	현원 Present	
...	...	...	...	...	...	...	...	...	...	...	...
3	55	42	14	1	15	10	5	2	40	28	15
3	55	44	13	1	15	14	5	2	40	35	15
-	-	-	-	-	-	-	-	-	-	-	-
-	-	-	-	-	-	-	-	-	-	-	-
-	-	-	-	-	-	-	-	-	-	-	-
1	15	13	4	-	-	-	-	-	-	-	-
-	-	-	-	-	-	-	-	-	-	-	-
-	-	-	-	-	-	-	-	-	-	-	-
-	-	-	-	1	15	14	5	1	10	10	8
-	-	-	-	-	-	-	-	-	-	-	-
-	-	-	-	-	-	-	-	-	-	-	-
-	-	-	-	-	-	-	-	-	-	-	-
-	-	-	-	-	-	-	-	-	-	-	-
-	-	-	-	-	-	-	-	1	30	25	7
1	20	15	4	-	-	-	-	-	-	-	-
-	-	-	-	-	-	-	-	-	-	-	-
-	-	-	-	-	-	-	-	-	-	-	-
1	20	16	5	-	-	-	-	-	-	-	-
-	-	-	-	-	-	-	-	-	-	-	-
-	-	-	-	-	-	-	-	-	-	-	-
-	-	-	-	-	-	-	-	-	-	-	-
-	-	-	-	-	-	-	-	-	-	-	-
-	-	-	-	-	-	-	-	-	-	-	-
-	-	-	-	-	-	-	-	-	-	-	-
-	-	-	-	-	-	-	-	-	-	-	-

Source: Family Welfare Division

### 24. 여성폭력상담

단위:명

	여성폭력상담 계 Total		가정폭력 Domestic Violence		성폭력 Sexual Violence		성매매피해 Victims of Forced Prostitution	
	상담소 개소 계	상담건수 계	상담소 개소 No. of Counseling Centers	상담건수 No. of Counseling	상담소 개소	상담 건수	상담소 개소	상담 건수
2004	1	332	-	-	-	-	-	-
2005	1	52	-	50	-	2	-	-

자료: 가정복지과

### 25. 장애인복지시설

단위:명

	시설수 No. of facilities	입소자 Admitted		퇴 소 자 Discharges					성별 계 Total
		위탁자 Referrals	무연고자 Non- relatives	연고자 인도 To relatives	취업 Employed	전원 Transfer out	사망 Death	기타 Others	
2001	5	14	14	1	-	27	5	6	328
2002	5	6	22	-	20	23	3	6	317
2003	5	5	5	4	6	2	5	3	318
2004	5	9	11	8	0	11	4	1	310
2005	5	1	3	-	-	-	5	-	312

자료:사회복지과

## Counseling Activities for Women

Unit:person

피해자 지원내역  
Counseling Follow-ups

계 Total	심리·정서적 지원 Counseling	수사·법적지원 Legal Aid	의료지원 Medical Aid	시설입소연계 Victim's facility	기타 Others
332	92	-	-	7	233
52	4	-	-	-	48

Source:Family Welfare Division

## Welfare Institutions for the Disabled

Unit:person

연말현재생활인원  
No. of inmates as of year-end

Gender		연령별 Age				장애종별 by category of disability				
남 Male	여 Female	18세미만 Less than 18year		18세이상 Over 18year		지체 Physically disabled	시각 Visually disabled	청각언어 Auditorily & lingually disabled	정신 지체 Mentally retarded	기타 Others
		남 Male	여 Female	남 Male	여 Female					
164	164	42	60	122	104	71	44	-	211	2
152	165	49	45	103	120	167	33	-	105	12
151	167	35	59	116	108	69	33	1	210	5
150	160	37	57	113	103	69	30	1	206	4
146	166	32	55	114	111	104	29	1	166	12

Source:Social Welfare Division

## 26. 장애인등록 현황

단위:명

	장 애 유 형					
	지 체 Crippling condition	뇌병변 Brain disorder	시 각 Visually disabled	청각, 언어 Auditorily & Lingually disabled	정신지체 Mental ritardation	발달 (자폐증) Autism
2001	8,376	...	1,437	...	1,340	...
2002	8,981	-	164	1,620	1,462	68
2003	9,550	1,592	1,815	1,723	1,426	91
2004	10,183	1,849	1,954	1,847	1,549	120
2005	10,846	2,189	2,146	2,058	1,605	151

	장 애 등 급		
	1급 1st Grade	2급 2st Grade	3급 3st Grade
2001	2,017	3,630	2,927
2002	2,283	3,980	3,230
2003	2,357	4,143	3,489
2004	2,486	4,249	3,711
2005	2,646	4,501	3,985

자료:사회복지과



## Registered Disabled Persons

Unit: person

by type of the disabled							
정신장애 Mental illness	신장 Kidney failure	심장 Heart failure	호흡기 Respiratory organ	간 Liver	안면 Face	장루 요루 Ostomy	간질 Epilepsy
...	...	...	...	...	...	...	...
655	514	211	...	...	...	...	...
823	535	237	120	43	8	113	41
846	588	251	155	59	13	134	61
960	651	265	186	67	18	156	88

by grade of the disabled		
4급 4st Grade	5급 5st Grade	6급 6st Grade
1,895	1,897	2,293
2,083	2,164	2,721
2,335	2,620	3,171
2,523	2,975	3,665
2,740	3,384	4,130

Source: Social Welfare Division

### 27. 소년·소녀가정현황<sup>1)</sup>

단위:명

	합계 Total	세대주 Households	세대원 Household members	재 학 별		
				미취학 Never attending	초등학교 Elementary school	중학교 Middle school
2000	69	45	24	-	15	27
2001	56	36	20	-	13	21
2002	43	28	15	-	6	13
2003	35	21	14	-	6	9
2004	27	18	9	-	6	5
<b>2005</b>	<b>24</b>	<b>16</b>	<b>8</b>	<b>-</b>	<b>5</b>	<b>8</b>
월계1동	-	-	-	-	-	-
월계2동	14	10	4	-	5	3
월계3동	-	-	-	-	-	-
월계4동	-	-	-	-	-	-
공릉1동	-	-	-	-	-	-
공릉2동	-	-	-	-	-	-
공릉3동	2	1	1	-	-	1
하계1동	1	1	-	-	-	-
하계2동	-	-	-	-	-	-
중계본동	-	-	-	-	-	-
중계1동	1	1	-	-	-	-
중계2동	-	-	-	-	-	-
중계3동	2	1	1	-	-	1
중계4동	2	1	1	-	-	1
상계1동	-	-	-	-	-	-
상계2동	-	-	-	-	-	-
상계3동	2	1	1	-	-	2
상계4동	-	-	-	-	-	-
상계5동	-	-	-	-	-	-
상계6동	-	-	-	-	-	-
상계7동	-	-	-	-	-	-
상계8동	-	-	-	-	-	-
상계9동	-	-	-	-	-	-
상계10동	-	-	-	-	-	-

자료:가정복지과  
주:1)가정위탁 포함

The State of Households headed by child

Unit: person

School attendance		세대주의 주거형태					Households by type of occypansy
고등학교 High school	기타 (미재학등) Others	자가 Owned	전세 Tenement	월세 Monthly rent	친지 relative	영구임대 및 기타 Others	
26	1	-	6	-	1	38	
22	-	-	2	1	-	33	
21	3	-	2	-	1	25	
19	1	-	1	-	-	20	
16	-	-	-	-	-	18	
11	-	-	1	-	-	15	
-	-	-	-	-	-	-	
6	-	-	-	-	-	10	
-	-	-	-	-	-	-	
-	-	-	-	-	-	-	
-	-	-	-	-	-	-	
-	-	-	-	-	-	-	
1	-	-	-	-	-	1	
1	-	-	-	-	-	1	
-	-	-	-	-	-	-	
-	-	-	-	-	-	-	
1	-	-	-	-	-	1	
-	-	-	-	-	-	-	
1	-	-	-	-	-	1	
1	-	-	-	-	-	1	
-	-	-	-	-	-	-	
-	-	-	-	-	-	-	
-	-	-	1	-	-	-	
-	-	-	-	-	-	-	
-	-	-	-	-	-	-	
-	-	-	-	-	-	-	
-	-	-	-	-	-	-	
-	-	-	-	-	-	-	
-	-	-	-	-	-	-	
-	-	-	-	-	-	-	
-	-	-	-	-	-	-	

Source: Family Welfare Division

### 28. 여성복지시설

단위:개소,명

	합계 Total			
	시설수 No. of facilities	입소자 Admitted	퇴소자 Discharged	연말현재 생활인원 Inmates as of year-end
2002	1	27	16	59
2003	1	19	21	57
2004	1	16	19	54
2005	1	38	30	62

연도별	미혼모시설 Institutions for unmarried mothers			
	시설수 No. of facilities	입소자 Admitted	퇴소자 Discharged	연말현재 생활인원 Inmates as of year-end
2001	-	-	-	-
2002	-	-	-	-
2003	-	-	-	-
2005	-	-	-	-

자료:가정복지과

## Women's Welfare Institutions

Unit: number, person

모자보호시설 Maternal and child welfare institution				선도보호시설 Vocational training institutions for protection			
시설수 No. of facilities	입소자 Admitted	퇴소자 Discharged	연말현재 생활인원 Inmates as of year-end	시설수 No. of facilities	입소자 Admitted	퇴소자 Discharged	연말현재 생활인원 Inmates as of year-end
1	27	16	59	-	-	-	-
1	19	21	57	-	-	-	-
1	16	19	54	-	-	-	-
1	38	30	62	-	-	-	-

가정폭력피해자보호시설 Shelters for domestic violence victims				성폭력피해자보호시설 Shelters for sexual violence victims			
시설수 No. of facilities	입소자 Admitted	퇴소자 Discharged	연말현재 생활인원 Inmates as of year-end	시설수 No. of facilities	입소자 Admitted	퇴소자 Discharged	연말현재 생활인원 Inmates as of year-end
-	-	-	-	-	-	-	-
-	-	-	-	-	-	-	-
-	-	-	-	-	-	-	-
-	-	-	-	-	-	-	-

Source: Family Welfare Division

### 29. 방문간호사업실적

단위:명

	가 정 방 문					
	등록가구 Registration household	방문건수 No. of Visitings				
			소계 Total	암 Cancer	당뇨병 Diabetes	고혈압 Hypertension
2003	3,764	7,528	...	...	..	...
2004	1,198	6,286	1,198	31	141	311
2005	1,201	5,793	1,201	42	152	325

자료:보건소

### 30. 보건교육실적

단위:명

	단 체 교 육							
	합계 Total		취학전아동 Preschool children		학생 Students		직장인 Workers	
	회수 Number	인원 Person	회수 Number	인원 Person	회수 Number	인원 Person	회수 Number	인원 Person
2003	1,049	44,300	35	8,981	46	2,873	92	2,754
2004	759	38,854	24	5,100	14	6,070	44	2,052
2005	694	40,972	47	2,895	41	11,006	35	1,851

자료:보건소

### 31. 보육시설

단위:개소,명

	보육시설수 Day care centers							
	합계 Total	국공립 Public	민 간 Private				직장 Workshop	가정 Home
			소계 Sub-total	법인 Corporation	법인의외 Non- Corporation	개인 Individual		
2003	384	29	90	2	8	80	6	259
2004	451	29	86	4	6	76	6	330
2005	490	29	88	-	-	88	7	366

자료:가정복지과

### Home Visiting Health Service

Unit:person

Home visitiong					집단교육 및 상담 Group education
관절염 Arthritis	뇌졸중 Apoplexy	치매 Dementia	정신질환 Mental ilness	기타 Others	
...	...	...	...	...	11,045
319	62	25	22	287	11,286
311	57	25	22	267	12,555

Source:Community Health Center

### Health Education

Unit:person

Group education						개별교육 및 상담 Individual Education & Counseling
예비군 및 민방위 Reserve forces & Civil defense		노인 The Aged		기타 Others		
회수 Number	인원 Person	회수 Number	인원 Person	회수 Number	인원 Person	
25	4,450	204	5,894	647	19,348	-
21	4,423	63	3,958	593	17,251	-
19	4,750	75	2,995	477	17,475	-

Source:Community Health Center

### Day Care Centers for Children

Unit:number ,person

보육아동수 Accommodated Children							
합계 Total	국공립 Public	민 간 Private				직장 Workshop	가정 Home
		소계 Sub-total	법인 Corporation	법인의외 Non- Corporation	개인 Individual		
10,956	2,741	3,527	302	486	2,739	206	2,998
10,956	2,741	3,527	302	486	2,739	206	4,472
11,893	2,636	5,032	-	-	5,032	170	4,055

Source:Family Welfare Division

## 32. 아동복지시설

## Children Welfare Institutions

단위:개소,명

Unit:number, person

	육아시설 Inst. For children			
	시설수 No. of facilities	입소자 Admitted	퇴소자 Discharges	연말현재 생활인원 Inmates as of year-end
2001	1	17	12	77
2002	1	9	14	72
2003	1	21	21	72
2004	1	16	8	80
2005	1	12	9	83

자료:가정복지과

Source:Family Welfare Division



### 1. 환경오염물질 배출시설

단위:개소

	대 기(가스, 먼지, 매연 및 악취) Air pollution(gas, dust, soot and bed smell)					
	계 Total	1종 1th class	2종 2th class	3종 3th class	4종 4th class	5종 5th class
2000	5	2	1	1	1	29
2001	30	2	1	1	1	25
2002	29	2	1	1	1	24
2003	28	2	1	1	1	23
2004	18	2	-	-	3	13
<b>2005</b>	<b>23</b>	<b>2</b>	<b>3</b>	<b>-</b>	<b>3</b>	<b>15</b>

자료: 환경산업과

주: 1종-연간 고체연료 사용량 10,000톤 이상이거나 1일평균 폐수배출량 2,000m<sup>3</sup>이상.

3종-연간 고체연료 사용량 1,000톤 이상 2,000톤미만이거나, 1일평균 폐수배출량 200m<sup>3</sup>이상 700m<sup>3</sup>미만.

4종-연간 고체연료 사용량 200톤 이상 1,000톤미만이거나, 1일평균 폐수배출량 50m<sup>3</sup>이상 200m<sup>3</sup>미만.

### 2. 환경오염물질 배출시설 단속 및 행정조치

단위:개소, 건

	배출업소 No. of pollutant emitting facilities	단속업소 No. of establishment inspectes	위반업소 No. of violation	행정조치		
				경 고(1차) Warnings	개선명령 Order of repair	조업정지 Temporary suspension
2000	302	383	23	6	14	1
2001	300	385	24	3	20	1
2002	332	436	19	1	8	1
2003	142	226	20	-	8	1
2004	131	225	13	-	3	1
<b>2005</b>	<b>115</b>	<b>231</b>	<b>34</b>	<b>9</b>	<b>13</b>	<b>2</b>

자료: 환경산업과

### Environmental Pollutant Emitting Facilities

Unit: number(place)

계 Total	수 질(폐 수) Water pollution(waste water)					소음 및 진 동 Noise and vibration
	1종 1th class	2종 2th class	3종 3th class	4종 4th class	5종 5th class	
268	-	-	2	4	262	7
270	-	-	2	5	263	7
296	-	-	2	6	288	7
106	-	-	2	7	97	6
108	-	-	2	6	100	5
108	-	-	2	5	101	2

Source:Environment & Industry Division

### Inspection and Control of Environmental

Unit: number(place), case

행 정 처 분 내 역 Administrative actions taken				고 발(병 행) Accusation
이 전 명 령 Transfer	허 가 취 소 License revoked	폐 쇄 명 령 Abolish	기 타 Others	
-	-	2	-	3(3)
-	-	10	-	8(8)
-	-	8	1	8(8)
-	-	7	4	4(4)
-	-	3	6	3(3)
		6	4	5(5)

Source:Environment & Industry Division

### 3. 쓰레기수거

단위:명,톤,대

	행정구역(A) Administrative area		청소구역(B) Waste-collected area	
	면적 Area	인구 Population	면적 Area	인구 Population
2000	36.42	634,068	36.42	634,068
2001	37.42	648,615	37.42	648,615
2002	38.42	641,652	38.42	641,652
2003	35.42	633,934	35.44	633,934
2004	35.42	630,555	35.42	630,555
2005	35.42	622,003	35.42	622,003

	수 거 처 리									
	계 Total	매립 Landfill	소각 Incineration	재활용 Recycling	해역 배출 Dumping at sea	기타 Others	생활폐기물 Domestic wastes			
							발생량 Generation	매립 Landfill	소각 Incineration	재활용 Recycling
2000	494	38	245	211	-	-	467	11	245	211
2001	494	12	220	262	-	-	461	6	193	262
2002	516	40	188	288	-	-	495	19	188	288
2003	685	51	169	466	-	-	490	18	169	303
2004	958	490	162	306	-	-	472	4	162	306
2005	469	20	155	294	-	-	452	3	155	294

	합 계 Total				지방자치단체 Local government			
	인원 Workers	장비 Equipment			인원 Workers	장비 Equipment		
		차량 Moter cars	손수레 Hand cars	중장비 Heavy equipment		차량 Moter cars	손수레 Hand cars	중장비 Heavy equipment
2000	345	100	140	1	258	65	138	-
2001	328	78	143	2	240	42	138	1
2002	417	78	144	3	177	38	138	1
2003	341	93	113	3	232	43	107	1
2004	345	96	113	2	235	51	107	1
2005	318	89	113	2	221	57	107	1

자료:청소행정과

### Waste Collection and Disposal

Unit: person, ton, each

수거지인구율(%) (B/A) Population ratio in the waste- collected area	배출량(C) (톤/일) Amount of discharged waste	처리량(D) (톤/일) Amount of waste disposal	수거율(%) (D/C)
100	453	488	100
100	488	461	100
100	461	495	100
100	495	685	100
100	685	490	100
100	490	452	100

#### By type of waste disposal

폐 기 물 Wastes															
사업장 배출시설계 폐기물 Industrial wastes					건설폐기물 Construction wastes				지정 폐기물 Specified wastes						
발생량	매립	소각	재활용	해역 배출	발생량	매립	소각	재활용	전년도 이월량 Carry- over	해당연도 발생량	매립	소각	재활용	해역 배출	기 타 보관량 Custody
27	27	-	-	-	592	234	-	358	...	2,206	776	339	799	...	87
33	33	-	-	-	595	238	-	357	...	2,217	872	377	850	...	118
21	21	-	-	-	1,396	362	-	1,034	...	2,486	811	614	958	...	103
19	19	-	-	-	177	14	-	163	...	3,309	806	748	1,673	...	82
18	18	-	-	-	1,560	37	-	1,523	-	3,048	752	480	1,815	-	0
17	17	-	-	-	442	19	-	423	-	2,366	838	235	1,293	-	-

대행업체 Service company				자가처리업소 Self-managed workplace			
인원 Workers	장 비 Equipment			인원 Workers	장 비 Equipment		
	차량 Moter cars	손수레 Hand cars	중장비 Heavy equipment		차량 Moter cars	손수레 Hand cars	중장비 Heavy equipment
87	35	2	1	-	-	-	-
88	36	5	1	-	-	-	-
48	40	6	2	-	-	-	-
109	50	6	2	-	-	-	-
110	45	6	1	-	-	-	-
97	32	6	1	-	-	-	-

Source: Waste Administration Division

#### 4. 분뇨발생 및 처리현황

	행정구역		분뇨발생(수거지)인구			
	Administration area		세대수 Household	인구		
	세 대 Household	인 구 Population		Population		
				합계(A) Total	수세식(B) Flush toilet	수거식 Squat toilet
2002	209,521	643,585	209,521	643,585	639,731	3,854
2003	211,142	631,861	211,142	631,861	628,601	3,260
2004	212,531	630,555	212,545	628,184	624,952	3,232
2005	215,166	624,855	215,166	624,855	621,651	3,104

	분뇨발생량(m <sup>3</sup> /일) Amount generated(m <sup>3</sup> /day)			처리대상량(m <sup>3</sup> /일) Target treatment volumn(m <sup>3</sup> /day)		
	계 Total	수거식 Squat toilet	수세식 Flush toilet	계(C) Total	수거분뇨 Night Soil Collected	정화조오니 Sludge from septic tank
2002	199.6	5	194.6	199.6	5	194.6
2003	202.6	4.8	197.8	202.6	4.8	197.8
2004	206.2	4.9	201.3	206.2	4.9	201.3
2005	220	5	215	220	5	215

	재 활용 Recycling			처 리 율(%) Treatment rate		
	계 Total	수거분뇨 Night Soil Collected	정화조오니 Sludge from septic tank	계(D/C) Total	수거분뇨 Night Soil Collected	정화조오니 Sludge from septic tank
2002	-	-	-	100	2.5	97.5
2003	-	-	-	100	2.4	97.6
2004	-	-	-	100	2.4	97.6
2005	-	-	-	100	2.3	97.7

자료: 청소행정과

### Night Soil Discharge and Treatment

Population within areas serves								수세화율(%) (B/A)
하수처리구역내 Inner area of sewage treatment				하수처리구역외 Outer area of sewage treatment				
세대 Households	인 구 Population			세대 Households	인 구 Population			Flushing rate of toilet
	소계 Sub- total	수세식 Flush toilet	수거식 Squat toilet		소계 Sub- total	수세식 Flush toilet	수거식 Squat toilet	
209,521	643,585	639,731	3,854	-	-	-	-	99.4
211,142	631,861	628,601	3,260	-	-	-	-	99.5
212,545	628,184	624,952	3,232	-	-	-	-	99.5
215,166	624,855	621,651	3,204					99.5

처 리 량(m³/일) Treatment amount(m³/day)								
계 Total			분뇨처리시설 Night soil treatment facility			해양배출 Ocean disposal		
계(D) Total	수거분뇨 Night Soil Collected	정화조오니 Sludge from septic tank	계 Total	수거분뇨 Night Soil Collected	정화조오니 Sludge from septic tank	계 Total	수거분뇨 Night Soil Collected	정화조오니 Sludge from septic tank
199.6	5	194.6	199.6	5	194.6	-	-	-
202.6	4.8	197.8	202.6	4.8	197.8	-	-	-
206.2	4.9	201.3	206.2	4.9	201.3	-	-	-
220	5	215	220	5	215	-	-	-

분뇨수집·운반업체 Company of night collection & delivery						분뇨처리시설 Night soil treatment facility		
업체수 No. of company	시설(차량)현황(대수) Facility(Vehicles)					종사인원 No. of worker	시설수 No. of facility	시설용량 (m³/일) Capacity
	계 Total	3톤이하 Less than 3t	4.5톤이하 Less than 4.5t	8톤이하 Less than 8t	기타 Others			
2	9	-	5	1	3	23	-	-
3	10	-	6	1	3	26	-	-
3	12	1	7	1	3	29	-	-
3	9	1	4	4	30			

Source:Waste Administration Division

### 1. 학교총괄<sup>1) 2)</sup>

단위: 개, 명

	학교수 No. of Schools	학급(과)수 No. of Classes & departments	보통교실수 No. of Classrooms	학 생 수 Students		
				계 Total	남 Male	여 Female
2000	196	3,906	3,502	185,064	104,285	80,779
2001	191	4,042	3,558	175,842	96,267	79,575
2002	199	4,007	3,802	176,162	95,859	80,299
2003	201	4,176	3,900	175,624	96,111	79,513
2004	197	4,150	4,046	165,606	87,473	76,133
2005	194	4,145	3,488	162,894	86,152	77,042
<b>2006</b>	<b>195</b>	<b>4,154</b>	<b>3,989</b>	<b>163,663</b>	<b>86,038</b>	<b>77,625</b>
유치원 Kindergartens	75	345	372	8,221	4,301	3,920
초등학교 Elementary School	42	1,567	1,630	50,032	26,524	23,508
중학교 Middle School	26	825	847	29,367	15,305	14,062
(국·공립) Public	21	690	700	24,560	12,752	11,808
(사립) Private	5	135	147	4,807	2,553	2,254
일반계고등학교 General High School	17	664	731	22,429	11,515	10,914
(국·공립)	5	155	195	5,094	3,350	1,744
(사립)	12	509	536	17,335	8,165	9,170
실업계고등학교 Vocational High School	8	306	323	9,585	6,070	3,515
(국·공립)	1	54	64	1,652	1,630	22
(사립)	7	252	259	7,933	4,440	3,493
전문대학 a junior college	1	23	-	5,848	3,174	2,674
대학교 University	5	116	-	34,050	16,526	17,524
대학원 a graduate school	17	213	-	2,889	1,929	960
기타학교 Miscellaneous School	4	95	86	1,242	694	548

자료: 서울특별시 교육청 「서울교육통계연보」, 북부교육청

주:1) 보통교실은 정규교실, 가교실, 대용교실 포함.

2) 노원구내에 소재하고 있는 학교 현황임.

Summary of Schools

Unit: number, person

교 직 원 수 Teachers and Staffs							교원1인당 학 생 수 No. of students per teacher
계 Total	교 원 Teachers			사 무 직 원 Clerical staffs			
	계 Total	남 Male	여 Female	계 Total	남 Male	여 Female	
7,143	5,915	2,666	3,249	1,228	832	396	31.29
7,718	6,402	3,051	3,351	1,316	845	471	27.47
8,099	6,729	3,108	3,621	1,370	899	471	26.18
8,334	7,007	3,163	3,844	1,315	853	462	23.56
8,439	7,030	3,154	3,876	1,409	863	546	23.56
8,806	7,023	3,145	3,878	1,783	1,248	535	23.19
<b>8,661</b>	<b>7,242</b>	<b>3,210</b>	<b>4,032</b>	<b>1,419</b>	<b>886</b>	<b>534</b>	<b>22.60</b>
554	470	8	462	84	28	56	17.49
2,247	1,963	459	1,504	284	129	155	25.49
1,563	1,454	501	953	109	64	45	20.20
1,301	1,215	373	842	86	49	37	20.21
262	239	128	111	23	15	8	20.11
1,466	1,367	794	573	99	74	25	16.41
363	334	164	170	29	16	13	15.25
1,103	1,033	630	403	70	58	12	16.78
785	688	508	180	97	84	14	13.93
168	145	113	32	23	20	3	11.39
617	543	395	148	74	64	11	14.61
195	135	113	22	60	43	17	43.32
1,507	888	699	189	619	428	191	38.34
135	111	84	27	24	9	15	21.40
209	166	44	122	43	27	16	7.48

Source:Seoul Metropolitan Office of Education(statistical yearbook of seoul education),  
Bukbu District Office of Education



## 2. 유치원

단위:개,명

	원수 Number	학급수 Classes	원아수 Children			교원수 Teachers			사무직원수 Clerical staffs		
			계 Total	남 Male	여 Female	계 Total	남 Male	여 Female	계 Total	남 Male	여 Female
2000	88	321	8,981	4,775	4,206	432	9	423	118	41	77
2001	80	323	8,831	4,731	4,100	430	7	423	155	55	100
2002	81	351	8,930	4,745	4,185	430	8	422	148	64	84
2003	81	348	8,594	4,491	4,103	452	6	446	121	48	73
2004	79	347	8,414	4,498	3,916	431	6	425	85	25	60
2005	74	330	8,159	4,385	3,774	443	5	438	109	39	70
2006	75	345	8,221	4,301	3,920	470	8	462	84	28	56

## 3. 사설학원

단위:개,명

	학원수 No. of institutions							
	계 Total	기술분야 Technical course	직업기술 Vocational Techniques	인문사회 Academics	경영실무 Business course	예능 Arts	입시검정 및 보충학습 Entrance Exam	독서실 Study Room
2000	509	81	...	299	147	419	...	-
2001	583	51	...	211	66	255	...	-
2002	612	42	...	277	46	247	...	-
2003	627	41	...	315	31	240	...	-
2004	618	32	...	332	27	227	...	-
2005	606	-	26	8	21	223	328	-
2006	641	-	20	7	18	205	391	-

자료:서울특별시 교육청 「서울교육통계연보」

### Kindergartens

Unit: number, person

재취원자수 Children readmitted			수료자수 Children completed			교실수 Rooms		
계 Total	남 Male	여 Female	계 Total	남 Male	여 Female	계 Total	정규 Classroom	가용대용 Playrooms
3,166	1,718	1,448	5,174	2,766	2,408	379	349	30
3,457	1,868	1,589	5,831	3,152	2,679	366	337	29
3,292	1,741	1,551	5,609	2,963	2,646	386	357	29
3,571	1,818	1,753	5,394	2,850	2,544	387	358	29
3,562	1,864	1,698	5,431	2,814	2,617	396	367	29
3,466	1,912	1,554	6,083	3,220	2,863	382	356	26
<b>3,457</b>	<b>1,888</b>	<b>1,569</b>	<b>5,310</b>	<b>2,854</b>	<b>2,456</b>	<b>372</b>	<b>346</b>	<b>26</b>

### Private Schools

Unit: number, person

수강자수 Attendant		이수자수 Finished		강사수 Instructors		직원수 staffs		강의실수 Classrooms	실 험 실습실수 Labora- tories	사무실수 Offices
계 Total	여 Female	계 Total	여 Female	계 Total	여 Female	계 Total	여 Female			
40,606	40,606	124,670	63,163	3,167	2,017	624	374	2,744	2,444	927
49,859	24,133	132,154	66,368	2,121	1,314	607	336	1,986	1,498	504
73,668	34,962	157,720	79,268	2,269	1,367	555	298	2,425	1,469	478
77,618	37,972	188,577	87,406	2,520	1,461	589	317	2,644	1,562	903
61,057	30,089	236,320	117,716	3,383	2,239	580	301	4,981	1,827	351
95,842	52,542	141,956	75,093	2,093	1,200	564	298	2,618	450	462
<b>100,206</b>	<b>60,423</b>	<b>162,342</b>	<b>85,853</b>	<b>2,356</b>	<b>1,329</b>	<b>613</b>	<b>324</b>	<b>2,766</b>	<b>475</b>	<b>488</b>

Source:Seoul Metropolitan Office of Education(statistical yearbook of seoul education)

### 4. 초등학교

단위: 개, 명, 천㎡

	학교수 No. of schools	학급수 No. of class-rooms	학생수 Students			교원수 Teachers		
			계 Total	남 Male	여 Female	계 Total	남 Male	여 Female
2000	40	1,483	55,806	29,403	26,403	1,839	466	1,373
2001	40	1,500	55,736	29,378	26,358	1,856	426	1,430
2002	41	1,551	56,101	29,570	26,531	1,904	428	1,476
2003	42	1,582	55,825	29,527	26,298	1,951	429	1,522
2004	42	1,592	54,174	28,801	25,373	1,926	432	1,494
2005	42	1,578	51,748	27,387	24,361	1,940	440	1,500
2006	42	1,567	50,032	26,524	23,508	1,963	459	1,504

	사무직원수 Clerical staffs			졸업자현황 Graduation		교지 면적 School land area	건물 면적 Building area	보 통 교실수 No. of Classrooms
	계 Total	남 Male	여 Female	졸업자수 Graduates	진학자수* Entrants to higher school			
2000	264	139	125	8,667	8,663	480	279	...
2001	272	143	129	9,100	8,547	478	282	...
2002	278	149	129	9,038	9,009	496	294	1,575
2003	275	147	128	8,886	8,878	508	311	1,630
2004	273	134	139	9,696	9,687	522	315	1,669
2005	277	130	147	5,858	4,943	508	440	1,014
2006	284	129	155	9,181	9,177	500	324	1,630

자료: 서울특별시교육청 「서울교육통계연보」

\* Entrants to higher school

Elementary Schools

Unit: number, person, 1000m<sup>2</sup>

초등학교명 Name of Elementary School	학급수 No. of classrooms	학생수 Students	교원수 Teachers	사무직원수 Clerical staffs	보통교실수 Classrooms
서울계상초등학교(Gyesang)	53	1,655	65	8	55
서울공릉초등학교(Gongneung)	24	641	32	7	24
서울공연초등학교(Gongyeon)	46	1,363	57	6	49
서울노원초등학교(Nowon)	25	618	33	5	25
서울노일초등학교(Noil)	33	1,108	41	6	33
서울녹천초등학교(Nokcheon)	27	749	35	5	27
서울당현초등학교(Danghyeon)	40	1,215	51	7	45
서울동일초등학교(Dong-il)	46	1,575	59	7	46
서울불암초등학교(Buram)	43	1,554	52	7	44
서울상경초등학교(Sang-gyeong)	50	1,595	64	7	50
서울상계초등학교(Sang-gye)	36	894	45	8	38
서울상곡초등학교(Sang-gok)	32	976	42	6	32
서울상수초등학교(Sangsus)	51	1,780	65	7	52
서울상원초등학교(Sangwon)	43	1,202	54	7	53
서울상월초등학교(Sangwol)	24	745	32	5	24
서울상천초등학교(Sangcheon)	24	694	31	4	27
서울선곡초등학교(Seon-gok)	57	1,703	71	7	60
서울수락초등학교(Surak)	44	1,243	56	6	44
서울신계초등학교(Sin-gye)	30	840	39	5	30
서울신상계초등학교(Sinsang-gye)	43	1,189	52	8	49
서울연지초등학교(Yeonji)	22	503	29	6	23
서울연촌초등학교(Yeonchon)	43	1,279	54	11	47
서울온곡초등학교(Ongok)	43	1,404	54	7	43
서울용동초등학교(Yongdong)	38	1,280	50	8	38
서울용원초등학교(Yong-won)	35	1,092	43	7	34
서울원광초등학교(Wongwang)	40	1,625	49	6	40
서울월계초등학교(Wolgye)	18	445	24	5	19
서울을지초등학교(Eulji)	60	2,235	74	9	60
서울중계초등학교(Junggye)	41	1,425	53	7	41
서울중원초등학교(Jungwon)	36	1,083	44	6	36
서울중평초등학교(Jungpyeong)	60	2,347	72	8	62
서울중현초등학교(Junghyeon)	29	777	37	5	29
서울정계초등학교(Cheonggye)	28	949	37	6	28
서울대릉초등학교(Taeneung)	51	1,923	64	7	51
서울한천초등학교(Hancheon)	49	1,574	61	9	49
서울수암초등학교(Suam)	39	1,251	48	8	51
서울태랑초등학교(Taerang)	38	1,317	48	7	38
서울덕암초등학교(Togam)	37	1,304	46	9	38
상명초등학교(Sangmyeong)	22	748	25	7	24
청원초등학교(Cheong-won)	19	529	21	4	19
태강삼육초등학교(Taegangsamyuk)	24	802	26	4	25
화랑초등학교(Hwarang)	24	801	28	10	28

Source: Seoul Metropolitan Office of Education (statistical yearbook of seoul education)

### 5. 중학교

단위:개,명,천㎡

	학교수 No. of schools	학급수 No. of classrooms	학생수 Students			교원수 Teachers			사무직원수 Clerical staffs		
			계 Total	남 Male	여 Female	계 Total	남 Male	여 Female	계 Total	남 Male	여 Female
2000	23	779	28,732	14,941	13,791	1,372	558	814	113	79	34
2001	23	780	28,239	14,652	13,587	1,411	537	874	95	59	36
2002	25	792	27,498	14,253	13,240	1,438	529	909	100	61	39
2003	25	807	27,269	14,147	13,122	1,449	516	933	100	62	38
2004	26	647	26,281	14,655	13,668	1,464	514	950	110	66	44
2005	26	821	28,927	15,005	13,922	1,446	510	936	107	64	43
<b>2006</b>	<b>26</b>	<b>825</b>	<b>29,367</b>	<b>15,305</b>	<b>14,062</b>	<b>1,454</b>	<b>501</b>	<b>953</b>	<b>109</b>	<b>64</b>	<b>45</b>
공립	21	690	24,560	12,752	11,808	1,215	373	842	86	49	37
사립	5	135	4,807	2,553	2,254	239	128	111	23	15	8

	졸업자현황 Graduation		입학자현황 Entrance		교지면적 School land area	건물면적 Building area	교실수 Classrooms	특별교실 면적 <sup>1)</sup> Special classrooms
	졸업자 Graduates	진학자 Entrants to higher school	입학정원 Admission quota	입학자 Entrants				
2000	11,358	11,343	9,232	9,165	299	157	778	...
2001	9,764	9,743	9,209	9,083	298	156	778	30
2002	9,155	9,148	9,470	9,265	349	176	807	17.7
2003	9,097	9,078	9,208	9,049	376	186	817	17.7
2004	9,007	8,996	10,084	10,004	389	201	857	-
2005	9,240	9,216	9,534	9,922	403	204	853	19.0
<b>2006</b>	<b>9,041</b>	<b>9,026</b>	<b>9,568</b>	<b>9,523</b>	<b>401</b>	<b>204</b>	<b>847</b>	<b>-</b>
공립	7,558	7,545	7,955	7,919	290	176	700	-
사립	1,483	1,481	1,613	1,604	111	28	147	-

자료:서울특별시교육청 「서울교육통계연보」

주:1)관리/지원공간

Middle Schools

Unit: number, person, 1000m<sup>2</sup>

중학교명 Name of Middle Schools	학급수 No. of classrooms	학생수 Students	교원수 Teachers	사무직원수 Clerical staffs	보통교실수 Classrooms
공릉중학교(Gongneung)	35	1,248	61	5	35
노원중학교(Nowon)	35	1,197	60	4	36
노일중학교(Noil)	34	1,164	59	6	36
녹천중학교(Nokcheon)	26	898	47	4	28
불암중학교(Buram)	36	1,394	64	4	36
상경중학교(Sang-gyeong)	35	1,215	60	4	36
상계제일중학교(Sang-gye Jeil)	37	1,276	63	4	37
상계중학교(Sang-gye)	38	1,319	65	4	37
상원중학교(Sangwon)	34	1,149	61	3	35
수락중학교(Surak)	24	791	42	4	29
신상중학교(Sinsang)	33	1,155	58	4	33
신창중학교(Sinchang)	22	737	40	4	22
은곡중학교(Ongok)	36	1,276	63	4	36
월계중학교(Wolgye)	23	711	42	4	22
을지중학교(Eul-ji)	24	926	42	4	24
중계중학교(Junggye)	36	1,388	63	4	36
중원중학교(Jungwon)	36	1,362	66	4	37
중평중학교(Jungpyeong)	37	1,416	65	4	37
태랑중학교(Taerang)	30	1,050	53	5	30
하계중학교(Hagye)	41	1,505	71	4	40
한천중학교(Hancheon)	38	1,383	70	3	38
광운중학교(Gwangun)	27	886	48	5	27
상명여자중학교(Sangmyeong)	30	1,093	50	5	30
염광중학교(Yeongwang)	24	849	43	4	33
재현중학교(Jaehyeon)	30	1,124	54	5	33
청원중학교(Cheong-won)	24	855	44	4	24

Source:Seoul Metropolitan Office of Education(statistical yearbook of seoul education)

### 6. 일반계 고등학교

단위:개,명,천㎡

	학교수 No. of schools	학급수 No. of classrooms	학생수 Students			교원수 Teachers			사무직원수 Clerical staffs		
			계 Total	남 Male	여 Female	계 Total	남 Male	여 Female	계 Total	남 Male	여 Female
2000	13	447	22,456	10,856	11,600	569	319	250	84	69	15
2001	14	461	22,594	10,751	11,843	942	662	280	87	73	14
2002	15	572	22,507	10,712	11,791	1,121	711	410	91	77	14
2003	15	629	22,798	11,090	11,708	1,255	757	498	88	72	16
2004	15	649	22,422	11,496	11,926	1,292	771	521	86	70	16
2005	17	654	22,363	11,571	10,792	1,320	798	522	99	80	19
<b>2006</b>	<b>17</b>	<b>664</b>	<b>22,429</b>	<b>11,515</b>	<b>10,914</b>	<b>1,367</b>	<b>794</b>	<b>573</b>	<b>99</b>	<b>74</b>	<b>25</b>
공립	5	155	5,094	3,350	1,744	334	164	170	29	16	13
사립	12	509	17,335	8,165	9,170	1,033	630	403	70	58	12

	졸업자현황 Graduation		입학자현황 Entrance		교지면적 School land area	건물면적 Building area	교실수 Classrooms	특별교실 면적 <sup>1)</sup> Special classrooms
	졸업자 Graduates	진학자 Entrants to higher school	입학정원 Admission quota	입학자 Entrants				
2000	7,722	5,783	7,129	7,142	341	128	447	10.4
2001	7,535	5,796	7,795	7,797	274	137	487	10.4
2002	7,680	5,673	7,927	7,847	238	145	588	12.4
2003	6,935	5,457	7,565	7,493	343	172	654	12.4
2004	7,540	6,187	7,305	7,316	342	174	679	-
2005	7,608	5,898	7,792	7,749	367	209	765	17
<b>2006</b>	<b>7,358</b>	<b>5,411</b>	<b>7,684</b>	<b>7,719</b>	<b>385,603</b>	<b>212,270</b>	<b>731</b>	<b>-</b>
공립	1,362	833	1,878	1,873	65,133	62,067	195	
사립	5,996	4,578	5,806	5,846	320,470	150,203	536	

자료:서울특별시교육청 「서울교육통계연보」

주:1)관리/지원공간

General High Schools

Unit: number, person, 1000

일반고등학교명 Name of General High School	학급수 No. of classrooms	학생수 Students	교원수 Teachers	사무직원수 Clerical staffs	보통교실수 Classrooms
노원고등학교(Nowon)	37	1,247	83	7	42
상계고등학교(Sang-gye)	44	1,449	94	6	48
수락고등학교(Surak)	30	1,045	65	6	31
대진고등학교(Daejin)	46	1,610	95	6	51
대진여자고등학교(Daejin Girls)	43	1527	89	6	43
상명고등학교(Sangmyeong)	38	1,294	78	6	44
서라벌고등학교(Seorabeol)	54	1,898	108	5	55
염광고등학교(Yeongwang)	36	1,205	71	6	40
영신여자고등학교(Yeongsin Girls)	45	1,557	91	6	52
용화여자고등학교(Yonghwa)	46	1,547	91	6	46
재현고등학교(Jaehyeon)	45	1,440	92	6	45
청원고등학교(Chong-won)	52	1,729	104	6	53
청원여자고등학교(Chong-won Girls)	41	1,383	83	6	41
한국삼육고등학교(Hanguk Samyuk)	18	595	39	5	18
혜성여자고등학교(Hyeseong Gilrs)	45	1,550	92	6	48
월계고등학교(Wolgye)	22	674	47	5	35
불암고등학교(Buram)	22	679	45	5	39

Source:Seoul Metropolitan Office of Education(statistical yearbook of seoul education)



### 7. 실업계 고등학교

단위:개, 명, 천㎡

	학교수 No. of schools	학급수 No. of classrooms	학생수 Students			교원수 Teachers			사무직원수 Clerical staffs		
			계 Total	남 Male	여 Female	계 Total	남 Male	여 Female	계 Total	남 Male	여 Female
2000	9	393	16,798	10,929	5,869	792	608	184	128	104	24
2001	9	354	13,397	8,506	4,891	690	533	157	105	84	21
2002	8	333	11,576	7,078	4,498	693	535	158	103	81	22
2003	8	334	10,857	6,630	4,227	690	524	166	98	80	18
2004	8	319	10,001	6,212	3,789	692	525	167	99	83	16
2005	8	313	9,703	6,100	3,603	694	522	172	99	85	14
<b>2006</b>	<b>8</b>	<b>306</b>	<b>9,585</b>	<b>6,070</b>	<b>3,515</b>	<b>688</b>	<b>508</b>	<b>180</b>	<b>97</b>	<b>83</b>	<b>14</b>
공립	1	54	1,652	1,630	22	145	113	32	23	20	3
사립	7	252	7,933	4,440	3,493	543	395	148	74	63	11

	졸업자현황 Graduation		입학자현황 Entrance		교지면적 School land area	건물면적 Building area	교실수 Classrooms	특별교실 면적 <sup>1)</sup> Special class-rooms
	졸업자 Graduates	진학자 Entrants to higher school	입학정원 Admission quota	입학자 Entrants				
2000	7,098	2,291	5,428	5,155	220	145	380	44.0
2001	6,282	1,961	4,621	3,820	280	136	344	44.0
2002	5,098	1,793	4,382	3,750	295	136	337	9.1
2003	4,237	1,575	3,981	3,459	281	137	334	9.1
2004	3,436	1,683	3,470	3,385	287	138	365	12
2005	3,299	2,117	3,333	3,414	403	189	346	-
<b>2006</b>	<b>3,107</b>	<b>1,471</b>	<b>3,169</b>	<b>3,172</b>	<b>280,866</b>	<b>143,839</b>	<b>323</b>	<b>-</b>
공립	527	302	577	577	122,048	47,279	64	
사립	2,580	1,169	2,592	2,595	158,818	96,560	259	

자료: 서울특별시교육청 「서울교육통계연보」

주: 1) 관리/지원공간

Vocational High Schools

Unit: number, person, 1000

실업계고등학교명 Name of Vocational High School	학급수 No. of classrooms	학생수 Students	교원수 Teachers	사무직원수 Clerical staffs	보통교실수 Classrooms
경기기계공업고등학교 (Gyeonggi Mechanical)	54	1,652	145	23	64
광운전자공업고등학교 (Gwangun Electronic Technical)	42	1,350	88	14	42
미래산업과학고등학교 <sup>1)</sup> (Mirae of Science & Technology)	24	788	59	11	24
염광여자정보교육고등학교 (Yeomgwang Girls' Information Education)	26	838	62	11	30
영신여자실업고등학교 (Yeongsin Girls)	28	891	57	6	28
위례정보산업고등학교 (Wirye Information Industrial)	63	1,894	131	6	63
은곡공업고등학교 (Eungok Technical)	36	1,131	75	13	36
인덕공업고등학교 (Indeok Technical)	33	1,041	71	13	36

Source: Seoul Metropolitan Office of Education (statistical yearbook of Seoul education)

주: 1) 상명공업고등학교는 미래산업과학고등학교로 명칭 변경

### 8. 전문대학

단위:개,명,천㎡

	학교수 No. of colleges	학과 (학부)수 No. of departments	학생수 Students			교원수 Teachers		사무직원수 Clerical staffs	
			계 Total	남 Male	여 Female	계 Total	여 Female	계 Total	여 Female
2000	1	18	5,396	2,864	2,532	111	14	66	17
2001	1	19	5,284	2,686	2,598	115	15	64	18
2002	1	20	5,998	3,099	2,899	119	15	68	18
2003	1	20	6,208	3,348	2,860	118	14	64	17
2004	1	23	6,264	3,433	2,831	130	17	63	18
2005	1	23	5,952	3,301	2,651	132	21	63	18
<b>2006</b>	<b>1</b>	<b>23</b>	<b>5,848</b>	<b>3,174</b>	<b>2,674</b>	<b>135</b>	<b>22</b>	<b>60</b>	<b>17</b>

자료:인덕대학

### 9. 대학교<sup>1)</sup>

단위:개,명,천㎡

	대학수 Number	단과 No. of colleges	학과수 No. of departments	학생수 Students			교원수 Teachers		사무직원수 Clerical staffs	
				계 Total	남 Male	여 Female	계 Total	여 Female	계 Total	여 Female
2000	4	...	140	22,468	10,999	11,469	442	97	299	78
2001	4	...	87	21,962	10,106	11,856	454	105	282	79
2002	4	17	92	22,499	10,202	12,297	457	111	308	89
2003	5	21	144	39,588	24,030	15,558	707	129	513	151
2004	5	21	113	32,222	15,909	16,313	747	126	628	223
2005	5	21	132	32,675	16,210	16,765	770	141	613	200
<b>2006</b>	<b>5</b>	<b>22</b>	<b>116</b>	<b>34,050</b>	<b>16,526</b>	<b>17,524</b>	<b>888</b>	<b>189</b>	<b>619</b>	<b>191</b>
서울산업 대학교 <sup>1)</sup>	1	4	30	12,908	8,960	3,948	272	19	218	64
광운 대학교 <sup>2)</sup>	1	6	28	7,842	5,722	2,120	237	22	108	21
삼육 대학교 <sup>3)</sup>	1	4	20	3,838	1,501	2,337	158	40	159	43
서울여자 대학교 <sup>4)</sup>	1	5	33	8,486	-	8,486	188	95	92	42
한국성서 대학교 <sup>5)</sup>	1	3	5	976	343	633	33	13	42	21

자료:각대학교

1)Seoul National University of Technology 2)Kwangwoon University 3)Sahmyook University  
4)Seoul Women's University 5)Korean Bible University

### Junior Colleges

Unit: number, person, 1000

졸업자현황 Graduation				입학자현황 Entrance		교지 면적 School land area	건물 면적 Building area
졸업자 Graduates	진학자 Entrants to higher school	취업자 Employed	입대자 Military served	입학 지원자 Applicants	입학자 Entrants		
2,096	81	1238	58	39,142	3,221	82.72	44.88
2,363	130	1472	85	42,005	3,604	82.72	44.88
2,292	296	1,440	48	48,620	3,128	82.72	44.67
2,454	264	1,481	84	25,912	3,176	82.72	44.67
2,190	131	1,293	31	21,303	2,952	82.72	44.67
2,495	87	1,689	25	16,315	2,958	82.72	44.67
<b>2,405</b>	<b>76</b>	<b>1,639</b>	<b>22</b>	<b>18,975</b>	<b>2,672</b>	<b>82.72</b>	<b>44.67</b>

Source: Induk Institute Technology

### Colleges and Universities

Unit: number, person, 1000m<sup>2</sup>

졸업자현황 Graduation				입학자현황 Entrance		교지 면적 School land area	건물 면적 Building area
졸업자 Graduates	진학자 Entrants to higher school	취업자 Employed	입대자 Military served	입학 지원자 Applicants	입학자 Entrants		
2,676	336	1,312	47	65,801	4,923	631.79	206.85
3,195	397	1,901	164	29,094	4,596	597	229.39
3,307	431	1,850	31	32,366	4,518	470	251.59
6,259	654	3,872	44	50,729	6,979	1,084	350.19
6,661	602	3,639	29	53,686	7,075	1,368	376.03
7,384	555	3,757	50	59,712	7,131	1,371	388.78
<b>7,120</b>	<b>626</b>	<b>4,280</b>	<b>41</b>	<b>90,293</b>	<b>7,556</b>	<b>1,108.19</b>	<b>428.86</b>
2,815	236	2,033	23	44,201	2,234	509	130
1,687	199	897	11	14,967	1,873	69.09	103.77
760	64	436	2	11,419	1,347	275.15	75.81
1,677	106	780	-	18,640	1,844	236.33	108.66
181	21	134	5	1,066	258	18.62	10.62

Source: University

### 10. 대학원<sup>1)</sup>

단위:개,명

	대학원수 Number	학과수 Programs		입학정원수 T.O of new entrants in school		석사과정학생수 Students in MD course		박사과정학생수 Students in DD course	
		석사과정 MD course	박사과정 DD course	석사과정 MD course	박사과정 DD course	계 Total	여 Female	계 Total	여 Female
2000	14	149	33	1,220	116	2,305	669	265	98
2001	16	145	39	1,902	135	2,268	664	260	90
2002	19	172	48	1,582	166	2,455	784	304	113
2003	20	173	52	1,674	186	2,916	972	333	109
2004	17	147	54	1,443	203	2,279	710	348	106
2005	17	151	55	1,662	279	2,345	728	384	91
<b>2006</b>	<b>21</b>	<b>156</b>	<b>57</b>	<b>1,357</b>	<b>225</b>	<b>2,442</b>	<b>850</b>	<b>447</b>	<b>110</b>
광운	6	59	26	618	112	1,052	380	163	12
삼육	4	16	4	192	23	288	128	39	7
서울산업	6	55	14	471	56	964	210	156	12
서울여자	5	26	13	76	34	138	132	89	79

자료:각학교

### 11. 기타학교

단위:개,명,천㎡

	학교수 No. of schools	학급수 No. of classrooms	학생수 Students			교원수 Teachers		사무직원수 Clerical Staffs	
			계 Total	남 Male	여 Female	계 Total	여 Female	계 Total	여 Female
2000	4	118	17,826	14,022	3,804	339	58	174	34
2001	4	373	18,128	14,117	4,011	334	57	239	69
2002	5	124	18,294	14,243	3,956	394	110	259	73
2003	4	87	1,236	680	556	157	108	43	15
2004	4	87	1,159	658	501	158	106	43	15
2005	4	88	1,242	633	609	160	114	43	15
<b>2006</b>	<b>4</b>	<b>95</b>	<b>1,242</b>	<b>694</b>	<b>548</b>	<b>166</b>	<b>122</b>	<b>43</b>	<b>16</b>
한국삼육학교 <sup>1)</sup> (중학교과정)	1	16	602	288	314	28	18	5	2
청암고등기술학교 <sup>2)</sup>	1	3	69	61	8	9	2	3	1
서울동천학교 <sup>3)</sup> (특수학교)	1	30	284	175	109	55	36	16	6
서울정민학교 <sup>4)</sup>	1	46	287	170	117	74	66	19	7

자료:각학교

1) Hnagook Sahmyook School 2) Cheong-am Sr. Trade School 3) Seoul Dongcheon School 4) Seoul Jeongmin Sch

### Graduate Schools

Unit: number, person

교원수 Teachers		사무직원수 Clerical Staffs		졸업자현황 Graduation		입학자현황 Entrance			
계 Total	여 Female	계 Total	여 Female	석사과정 MD course	박사과정 DD course	석사과정 MD course		박사과정 DD course	
						지원자 Applicants	입학자 Entrants	지원자 Applicants	입학자 Entrants
...	...	...	...	782	68	2,833	1,022	307	153
170	10	17	5	621	54	1,759	1,034	173	127
173	10	15	3	551	33	1,860	983	174	122
228	28	13	6	775	50	1,950	1,207	213	112
190	70	22	15	602	51	1,519	932	223	137
122	37	13	9	673	62	1,650	968	229	125
<b>111</b>	<b>27</b>	<b>24</b>	<b>15</b>	<b>749</b>	<b>62</b>	<b>1,874</b>	<b>1,047</b>	<b>327</b>	<b>168</b>
-	-	15	9	305	35	547	398	71	55
74	20	3	1	40	2	149	110	10	9
31	1	-	-	345	2	1,039	471	176	64
6	6	6	5	59	23	139	68	70	40

### Other Schools

Unit: number, person, 1000m<sup>2</sup>

졸업자현황 Graduation		입학자현황 Entrance		교지면적 School land area	건물면적 Building area	보통교실 Class room
졸업자 Graduates	진학자 Entrants to higher school	지원자 Applicants	입학자 Entrants			
3,100	465	27,488	2,691	504	101	56
7,370	441	22,324	2,739	518	117	54
3,205	433	29,636	2,750	522	130	93
366	202	518	381	37.39	13	78
371	265	556	385	49.93	27.86	80
383	267	556	385	201.66	11.32	128
<b>376</b>	<b>273</b>	<b>649</b>	<b>437</b>	<b>29.16</b>	<b>18.00</b>	<b>86</b>
195	195	373	215	0.95	4.06	18
32	6	90	40	8.70	5.10	7
81	72	90	87	11.66	5.94	30
68	-	96	95	7.85	2.90	31

### 12. 적령아동취학

단위:명,%

	취학대상자 Target children		
	계 Total	적령아동 Children at the right age	유예 및 과령아 Overage children
2000	9,133	8,705	428
2001	9,565	9,017	548
2002	9,438	8,862	576
2003	9,017	8,449	568
2004	8,863	8,201	662
2005	8,975	8,350	625
<b>2006</b>	<b>8,726</b>	<b>8,100</b>	<b>626</b>

자료:서울특별시교육청

### 13. 공공도서관

단위:개, 명, 권, 천원

	직원수 Staff	도서관수 No. of libraries	좌석수 Seats	자료수 Number of data		
				계 Total	도서 Book	비도서 Non-book
2000	25	1	746	138,178	138,178	...
2001	26	1	746	144,286	144,286	...
2002	25	1	659	153,348	153,348	...
2003	25	1	599	160,735	2,531	158,204
2004 <sup>1)</sup>	26	1	1,104	153,309	150,351	2,958
<b>2005</b>	<b>29</b>	<b>1</b>	<b>1,104</b>	<b>135,002</b>	<b>132,690</b>	<b>2,312</b>

자료:중계평생학습관

1) 2.9일부터 12. 5일까지 증축으로 인한 휴관

### Enrollments of Children at the Right Age for Compulsory Education

Unit: person, %

취 학 아 동 Enrollments of children				취학률
계 Total	국립 National	공립 Public	사립 Private	Percentage of enrollment
9,156	-	8,585	571	97.1
9,236	-	8,639	597	90.3
9,265	-	8,689	575	92.0
8,681	-	8,105	576	96.3
8,310	-	7,761	549	87.5
7,849	-	7,354	495	87.5
<b>7,683</b>	<b>-</b>	<b>7,211</b>	<b>472</b>	<b>88.0</b>

Source:Seoul Metropolitan Office of Education

### Public Libraries

Unit:number, person, volume, 1000won

연간이용자수 Annual users	연간이용책수 Annual books lent	예산액(천원) Budget
816,692	1,080,228	1,280,371
735,460	731,983	1,325,024
623,654	661,044	1,547,766
579,365	607,648	1,061,000
112,763	92,895	1,478,080
<b>1,050,216</b>	<b>906,493</b>	<b>738,079</b>

Source:Junggye Lifelong Learning center



### 14. 문화재

단위:개

	총 계 Total	국 가지 정 문 화 재 National cultural properties						
		계 Total	국보 National treasures	보물 Treasures	사적 Historical remains	천연기념물 Natural monuments	중요민속 자료 Folklore metrials	중요무형 문화재 Intangible cultural properties
2000	25	14	-	9	1	-	1	3
2001	26	16	-	9	1	-	2	4
2002	26	16	-	9	2	-	1	4
2003	27	16	-	9	2	-	1	4
2004	26	15	-	9	3	-	1	2
2005	26	15	-	9	3	-	1	2

자료:문화과

### 15. 문화공간

단위:개소,명

	공연시설 Performing facilities			전시시설 Exhibition facilities	
	공공공연장	민간공연장	영화상영관	미술관	화랑
	Public	Private	Movie theater	Art museum	Gallery
2000	-	-	5	-	-
2001	-	3	11	-	-
2002	-	3	9	-	-
2003	-	3	9	-	-
2004	2	3	9	-	-
2005	2	3	13	1	9

자료:문화과

### Cultural Properties

Unit:each

시 지정 문화재 Local cultural properties					문화재 Cultural property
계 Total	유형문화재 Tangible cultural properties	기념물 Monuments	민속자료 Folklore materials	무형문화재 Intangible cultural properties	
11	9	-	1	1	-
11	9	-	1	1	-
10	8	-	1	1	-
10	8	-	1	1	1
10	8	-	1	1	1
10	8	-	1	1	1

Source:Cultural Affairs Division

### Cultural Facilities

Unit:place, person

지역문화 복지시설 Local culture and welfare facilities			기타시설 Others		
구민회관 Citizen center	복지회관 Welfare center	청소년회관 Youth Facilities	문화원 Cultural center	국악원 Traditional performing arts center	전수회관 Initiation center
1	8	1	1	...	-
1	8	1	1	-	-
1	8	1	1	-	-
1	8	1	1	-	-
1	9	1	1	-	-
1	9	1	1	-	-

Source:Cultural Affairs Division

### 16. 체육시설

단위:개소,㎡

	공공체육시설			
	실내체육관 Gymnasiums		종합경기장 Sports complex	
	개소 Places	연면적 Gross coverage	개소 Places	연면적 Gross coverage
2000	1	5,857	-	-
2001	1	5,857	-	-
2002	1	5,857	-	-
2003	1	5,857	-	-
2004	1	5,857	-	-
2005	1	5,857	-	-

	등록체육시설		
	골프장 Golf course	스키장 Sking ground	요트장 Marina
2000	-	-	-
2001	-	-	-
2002	-	-	-
2003	-	-	-
2004	-	-	-
2005	-	-	-

자료:공보체육과

### Public Sports Facilities

Unit : number, m<sup>2</sup>

Public sports facilities					
테니스장 Tennis courts		수영장 Swimming Pool		사격장 Firing ranges	
개소 Places	연면적 Gross coverage	개소 Places	연면적 Gross coverage	개소 Places	연면적 Gross coverage
-	-	2	8,699	-	-
-	-	2	8,699	-	-
-	-	2	8,699	-	-
2	953,770	2	8,699	-	-
2	5,467	2	2,736	-	-
2	5,467	2	2,736	-	-

Registered sports facilities					
조정장 Regatta	카누장 Canoeing center	빙상장 Ice rink	자동차 경주장 Cycling	승마장 Equetrian field	종합체육시설 Complex
-	-	2	-	-	5
-	-	2	-	-	5
-	-	2	-	-	5
-	-	2	-	-	5
-	-	3	-	-	2
-	-	3	-	-	1

Source:Public Information & sports Division

### 체육시설(계속)

단위:개소,㎡

	신 고 체 육 시 설				
	수영장 Swimming Pool	체육도장 Exercisehall	볼링장 Bowling alley	테니스장 Tennis courts	골프연습장 Golf practice range
2000	5	87	10	1	10
2001	5	98	2	1	33
2002	5	101	2	1	31
2003	7	120	1	2	34
2004	8	120	2	2	45
2005	8	126	2	2	47

자료:공보체육과

### 17. 출판, 인쇄 및 기록매체업 현황(산업세분류별)

단위:개,명

	서적출판업 Publishing of book,brochures,musical books and other publications		신문 및 정기간행물 발행업 Publishing of newspapers, journals and periodicals		기록매체출판업 Publishing of recorded media	
	사업체수 Establish- ments	종사자수 Employees	사업체수 Establish- ments	종사자수 Employees	사업체수 Establish- ments	종사자수 Employees
2001	6	15	3	160	-	-
2002	10	44	7	197	-	-
2003	11	47	9	190	1	5
2004	10	36	5	89	1	5
2005	9	26	3	13	1	1

자료:기획예산과

Public Sports Facilities(cont'd)

Unit : number, m<sup>2</sup>

Reported sports facilities					
체력단련장 Physical training center	에어로빅장 Aerobic center	당구장 Billiardroom	썰매장 Area for sledding	무도장 Ball room	무도학원 Ballroom Dancing institution
29	23	228	-	-	4
45	12	96	1	-	4
43	11	90	1	-	4
50	14	102	1	-	3
79	19	96	1	-	3
51	12	89	2	-	-

Source:Public Information & sports Division

Publishing, Printing and Reproduction of Recorded media Companies  
(by Industrial classes)

Unit : number, person

기타출판업		상업인쇄업		인쇄관련서비스업		기록매체복제업	
Other publishing		Commercial printing		Service activities related to printing		Reproduction of recorded media	
사업체수 Establish- ments	종사자수 Employees	사업체수 Establish- ments	종사자수 Employees	사업체수 Establish- ments	종사자수 Employees	사업체수 Establish- ments	종사자수 Employees
-	-	16	36	4	46	-	-
-	-	11	18	3	5	-	-
-	-	11	23	-	-	-	-
-	-	12	24	2	4	-	-
1	1	18	36	4	4	-	-

Source:Cultural Affairs Division

18. 청소년수련시설

Youth Facilities

단위:개,천㎡

Unit:number, 1000㎡

	합 계 Total		수련관 Training institution		문화의 집 Cultural house	
	개소 Place	면적 Area	개소 Place	면적 Area	개소 Place	면적 Area
2002	2	8,629	1	7,786	1	843
2003	2	8,629	1	7,786	1	843
2004	2	8,629	1	7,786	1	843
2005	2	8,629	1	7,786	1	843

	수련원 Training center		야영장 Camp		유스호스텔 Youth hostel	
	개소 Place	면적 Area	개소 Place	면적 Area	개소 Place	면적 Area
2002	-	-	-	-	-	-
2003	-	-	-	-	-	-
2004	-	-	-	-	-	-
2005	-	-	-	-	-	-

자료:가정복지과

Source:Family Welfare Division

19. 언론매체

Mass Media

단위:개

Unit: number

	신문사 Newspaper publisher			기타 Others			
	계 Total	일간 Daily	주간 Weekly	계 Total	종합유선 General broadcasting	중계유선 Relay broadcasting	기타방송 Other broadcasting
2000	3	-	3	4	...	3	1
2001	3	-	3	3	...	2	1
2002	3	-	3	3	...	2	1
2003	4	-	-	3	...	2	1
2004	4	-	-	2	-	2	-
2005	3	-	3	2	-	2	-

자료:공보체육과

Source:Public Information & sports Division



## 1. 지방세 부담

단위:백만원

	지 방 세 Local taxes		
	계 Total	직 접 세 Direct taxes	간 접 세 Indirect taxes
2000	178,155	178,155	-
2001	205,710	205,710	-
2002	243,021	243,021	-
2003	238,569	238,569	-
2004	212,574	212,574	-
2005	232,377	232,377	-

자료:세무1·2과

## Local Tax Burden

Unit: million won

인 구 (외국인제외)  Population (excluding foreigners)	세대 (외국인세대제외)  Households (excluding foreign household)	1인당 부담액(원)  Tax burden per capita(won)	세대당 부담액(원)  Tax burden per household(won)
632,634	201,204	281,608	885,444
646,905	207,842	317,990	1,022,390
641,652	209,521	382,022	1,169,930
631,861	211,142	377,560	1,129,890
628,184	212,545	338,394	1,000,136
622,003	215,166	373,594	1,079,989

Source: Tax Management Division 1·2

## 2. 지방세 징수

단위: 백만원

	합 계	보 통 세								
		Ordinary taxes								
		시 세 Metropolitan Si taxes								
Total	취득세 Acquisi- tion	등록세 Registr- ation	주민세 Inhabit- ant	자동차세 Automo- bile	농지세 Farm- land	도축세 But- chery	레저세 Leisure	담배 소비세 Tobacco consum- ption	주행세 Motor- fuel	
2000	177,325	39,352	60,938	14,824	25,934	-	-	-	-	-
2001	205,303	47,515	62,337	14,628	24,500	-	-	-	-	-
2002	243,021	54,411	88,257	16,573	20,989	-	-	-	-	-
2003	238,569	51,323	83,709	17,690	20,729	-	-	-	-	-
2004	212,574	40,537	62,141	18,430	20,203	-	-	-	-	-
<b>2005</b>	<b>232,375</b>	<b>59,796</b>	<b>60,696</b>	<b>19,059</b>	<b>20,212</b>	-	-	-	-	-
1월	9,824	2,871	3,614	1,064	903	-	-	-	-	-
2월	6,774	2,017	3,455	460	12	-	-	-	-	-
3월	11,295	4,172	4,885	573	58	-	-	-	-	-
4월	13,377	5,369	5,271	1,129	-8	-	-	-	-	-
5월	17,240	4,926	4,439	6,415	48	-	-	-	-	-
6월	23,528	4,973	4,496	1,110	9,091	-	-	-	-	-
7월	33,712	4,510	4,421	1,092	1,158	-	-	-	-	-
8월	17,847	4,903	6,454	2,421	788	-	-	-	-	-
9월	38,310	5,403	5,291	1,161	242	-	-	-	-	-
10월	15,167	5,747	5,246	1,339	186	-	-	-	-	-
11월	18,136	8,867	5,204	1,156	147	-	-	-	-	-
12월	27,165	6,038	7,920	1,139	7,587	-	-	-	-	-

자료: 세무1·2과

## Local Tax Collection

Unit: million won

			목적세 Objective taxes					과년도 수입 Revenue from previous year	
구세 Gun taxes			시세 Metropolitan Si taxes				구세 Gu taxes	시세 Metropo- litan Si taxes	구세 Gu taxes
재산세 Property	종합 토지세 Synthe- sis land	면허세 License	지역 개발세 Regional devel- opment	공동 시설세 Facilit- ies	지방 교육세 Local educa- tion	도시 계획세 City Planning	사업소세 Business firm		
7,030	8,646	3,368	31	2,692	-	9,230	1,318	3,478	484
7,410	8,859	494	32	2,787	20,972	9,655	1,376	4,308	430
7,845	9,618	584	29	2,927	24,977	10,258	1,407	4,373	773
8,441	11,116	564	36	3,163	24,513	11,610	1,495	3,764	416
10,793	14,823	611	26	3,763	21,480	14,258	1,620	3,557	332
<b>24,499</b>	<b>-82</b>	<b>624</b>	<b>28</b>	<b>3,429</b>	<b>21,337</b>	<b>16,660</b>	<b>1,754</b>	<b>3,703</b>	<b>660</b>
5	-37	329	2	-1	833	-4	136	97	12
1	-36	53	2	-	577	-8	140	82	19
-128	-	57	3	-	801	-	132	599	143
-22	-9	23	2	-	907	-	113	522	80
-3	-	24	2	-	769	-	116	424	80
-28	-	20	3	-1	3,262	-3	107	422	76
9,626	-	17	2	2,474	2,964	6,857	269	287	35
495	-	21	3	83	1,701	392	212	336	38
12,923	-	24	1	738	3,609	8,486	127	264	41
630	-	19	2	65	1,100	455	138	208	32
826	-	20	2	50	1,096	353	126	235	54
174	-	17	4	21	3,718	132	138	227	50

Source: Tax Management Division 1·2

## 3. 예산결산 총괄

## Summary of Budget and Settlement

단위:백만원

Unit:million won

	예산현역 Budget			세 입 Revenue		
	계 Total	일반회계 General account	특별회계 Special accounts	계 Total	일반회계 General account	특별회계 Special account
2000	216,646	183,435	33,211	223,109	189,559	33,550
2001	255,686	212,464	43,222	256,649	213,486	43,163
2002	224,517	207,666	16,851	223,484	208,182	15,302
2003	279,171	256,346	22,825	284,876	262,932	21,944
2004	331,086	306,060	25,027	333,732	308,341	25,390
2005	325,108	305,262	19,846	326,556	307,098	19,458

	세 출 Expenditure			잉 여 Surplus		
	계 Total	일반회계 General account	특별회계 Special accounts	계 Total	일반회계 General account	특별회계 Special account
2000	163,753	140,871	22,882	59,356	48,688	10,668
2001	206,643	174,155	32,488	50,006	39,331	10,675
2002	176,174	172,194	3,980	47,310	35,988	11,322
2003	201,891	197,102	4,789	82,985	65,830	17,155
2004	248,856	237,554	11,302	84,876	70,788	14,089
2005	264,017	258,657	5,360	62,539	48,441	14,098

자료:재무과

Source:Finance Administration Division

## 4. 일반회계 세입결산

## Settled Revenues of General Accounts

단위:백만원

Unit:million won

	예산현액 Budget		결산 Settlement		예산대 결산비율(%) Budget vs. settled ratio
	금액 Amount	구성비(%) Composition	금액 Amount	구성비(%) Composition	
2000	183,435	100	189,559	100	103.34
2001	212,464	100	213,486	100	100.48
2002	203,474	100.01	213,846	99.98	105.10
2003	256,346	100	262,932	100	102.57
2004	306,059	100	308,341	100	100.75
<b>2005</b>	<b>290,282</b>	<b>100</b>	<b>302,560</b>	<b>100</b>	<b>104.23</b>
보통세	25,255	8.70	25,233	8.34	99.91
목적세	1,630	0.56	1,761	0.58	108.04
과년도수입	368	0.13	660	0.22	179.35
재산임대수입	107	0.04	125	0.04	116.82
사용료수입	4,571	1.57	5,193	1.72	113.61
수수료 수입	3,425	1.18	3,341	1.10	97.55
징수교부금수입	6,439	2.22	7,138	2.36	110.86
이자수입	1,362	0.47	1,668	0.55	122.47
재산매각수입	4,050	1.40	4,159	1.37	102.69
순세계잉여금	32,658	11.25	32,658	10.79	100
이월금	38,130	13.14	38,130	12.60	100
부담금	1,273	0.44	1,507	0.50	118.38
잡수입	1,779	0.61	2,254	0.74	126.7
과년도수입	1,225	0.42	1,184	0.39	96.65
조정교부금	105,427	36.32	105,429	34.85	100
보조금	62,583	21.56	72,120	23.84	115.24

자료:재무과

Source:Finance Administration Division

## 5. 일반회계 세출결산

## Settled Expenditures of General Accounts

단위:백만원

Unit:million won

	예산현액		결산		예산대결산비율 (%) Budget
	Budget		Settlement		
	금액 Amount	구성비(%) Composition	금액 Amount	구성비(%) Composition	
2000	183,435	100	140,871	100	76.8
2001	212,464	100	172,155	100	81.02
2002	207,666	100.01	172,194	100	82.92
2003	256,346	100	197,102	100	76.89
2004	306,059	100	237,554	100	77.62
<b>2005</b>	<b>305,262</b>	<b>100</b>	<b>258,657</b>	<b>100</b>	<b>84.73</b>
일반행정비	130,537	42.76	108,944	42.12	83.46
사회개발비	143,627	47.05	132,321	51.16	92.13
경제 개발비	28,783	9.43	16,742	6.47	58.17
민방위비	841	0.28	650	0.25	77.29
지원 및 기타경비	1,474	0.48	-	-	-

자료:재무과

Source:Finance Administration Division

## 6. 특별회계 예산결산

## Settled Budget of Special Accounts

단위:백만원

Unit:million won

	회 계 수 Account	예산현액 Budget	세 입 Revenues	세 출 Expenditures
2000	3	33,211	33,550	22,882
2001	3	43,222	43,163	32,488
2002	3	16,851	15,302	3,980
2003	3	22,825	21,944	4,789
2004	3	25,026	25,390	11,302
<b>2005</b>	<b>3</b>	<b>19,846</b>	<b>19,458</b>	<b>5,360</b>
의료보험기금	1	439	423	422
주차장특별회계	1	17,909	17,587	4,838
주민생활안정 및 소득지원	1	1,498	1,448	100

자료:재무과

Source:Finance Administration Division



7. 공유재산<sup>1)</sup>

Public Estate

단위:백만원,천㎡

Unit:million won,1000㎡

	총평가액 Total appraisal value	토 지 Land		건 물 Building		기계기구 Machinery		공 작 물 Construction	
		면 적 Area	평가액 Appraisal value	면 적 Area	평가액 Appraisal value	점 piece	평가액 Appraisal value	점 Piece	평가액 Appraisal value
2000	859,736	1,509	820,835	75	29,301	-	-	27	9,600
2001	924,097	1,555	893,074	76	21,421	-	-	32	9,602
2002	934,311	1,639	900,788	79	23,921	-	-	32	9,602
2003	951,748	1,663	911,057	75	31,089	-	-	32	9,602
2004	983,405	1,607	933,241	91	34,223	-	-	32	15,941
2005	1,135,586	1,755	1,052,939	104	65,528	-	-	42	17,119

자료:재무과

Source:Finance Administration Division

주:1) 공유재산 평가액을 1993년까지는 과세표준액으로 산정하였고 1994년부터는 공시지가로 산정 하였음.

1. 구공무원(정원)

Government Employees of Gu Office

단위:명

Unit:person

	합 계 Total	정 무 직 Political Position	일 반 직 General				
			계 Sub-total	2급 grade	3급 grade	4급 grade	5급 grade
2000	898	1	636	1	-	7	34
2001	1,292	1	1,291	1	-	7	52
2002	1,302	1	999	1	-	7	52
2003	1,312	1	993	1	-	7	53
2004	1,330	1	1,005	1	-	7	52
2005	1,365	1	1,059	1	-	7	53

	일 반 직 General				별정직 Specific	기능직 Technical	고용직 Temporary	계약직 Profes- sional
	6급 grade	7급 grade	8급 grade	9급 grade				
2000	142	196	193	63	16	210	35	-
2001	165	298	312	154	14	224	54	10
2002	165	301	312	161	14	224	54	10
2003	169	312	305	146	13	241	54	10
2004	169	312	307	157	14	295	-	15
2005	198	312	320	168	14	271	-	20

자료:총무과

Source:General Affairs Division

2. 동공무원(정원)

Government Employees of Dong Office

단위:명

Unit:person

	합 계 Total	일 반 직 General						별정직 Specific	기능직 Technical	고용직 Temporary
		계 Total	5급 grade	6급 grade	7급 grade	8급 grade	9급 grade			
2000	444	397	24	27	105	150	91	-	25	22
2001	316	316	24	26	88	99	79	-	-	-
2002	325	325	24	26	88	98	89	-	-	-
2003	320	320	24	26	88	98	84	-	-	-
2004	324	324	24	26	88	103	83	-	-	-
<b>2005</b>	<b>332</b>	<b>332</b>	<b>24</b>	<b>26</b>	<b>89</b>	<b>107</b>	<b>86</b>	-	-	-
월계1등	10	10	1	1	2	4	2	-	-	-
월계2등	21	21	1	2	6	7	5	-	-	-
월계3등	11	11	1	1	3	3	3	-	-	-
월계4등	18	18	1	1	5	6	5	-	-	-
공릉1등	13	13	1	1	4	5	2	-	-	-
공릉2등	15	15	1	1	5	6	2	-	-	-
공릉3등	16	16	1	1	3	5	6	-	-	-
하계1등	21	21	1	1	5	8	6	-	-	-
하계2등	13	13	1	1	4	3	4	-	-	-
중계본등	13	13	1	1	4	4	3	-	-	-
중계1등	14	14	1	1	3	4	5	-	-	-
중계2등	10	10	1	1	2	3	3	-	-	-
중계3등	22	22	1	2	5	6	8	-	-	-
중계4등	14	14	1	1	4	5	3	-	-	-
상계1등	16	16	1	1	5	6	3	-	-	-
상계2등	12	12	1	1	4	4	2	-	-	-
상계3등	14	14	1	1	4	5	3	-	-	-
상계4등	11	11	1	1	3	3	3	-	-	-
상계5등	12	12	1	1	4	4	2	-	-	-
상계6등	12	12	1	1	3	3	4	-	-	-
상계7등	10	10	1	1	2	3	3	-	-	-
상계8등	12	12	1	1	3	4	3	-	-	-
상계9등	11	11	1	1	3	3	3	-	-	-
상계10등	11	11	1	1	3	3	3	-	-	-

자료:총무과

Source:General Affairs Division

### 3. 퇴직사유별 공무원

단위:명

	합 계 Total	정무직 Political Service	별정직 Excepted service	일 반 직 General				
				계 Total	2급 grade	3급 grade	4급 grade	5급 grade
2000	93	-	5	50	-	1	3	8
2001	82	-	1	-	1	-	-	3
2002	46	-	4	13	-	-	-	2
2003	34	-	3	31	-	-	3	4
2004	30	-	-	-	-	-	-	4
<b>2005</b>	<b>42</b>	<b>-</b>	<b>-</b>	<b>-</b>	<b>-</b>	<b>-</b>	<b>2</b>	<b>4</b>
의원면직	9	-	-	-	-	-	2	2
정년퇴직	29	-	-	-	-	-	-	-
과 면	-	-	-	-	-	-	-	-
직권면직	-	-	-	-	-	-	-	-
당연퇴직	1	-	-	-	-	-	-	1
명예퇴직	-	-	-	-	-	-	-	-
명예특진	3	-	-	-	-	-	-	1
사 망	-	-	-	-	-	-	-	-
임기만료	-	-	-	-	-	-	-	-
해 임	-	-	-	-	-	-	-	-

자료:총무과

## Government Employees by Cause of Retirement

Unit: person

	일 반 직 General						기능직 Technical skill service	계약직 Contract- ual service	고용직 Labor service
	6급 grade	7급 grade	8급 grade	9급 grade	연구 Research	지도 Advising			
2000	12	9	8	9	-	-	14	7	6
2001	2	5	5	3	-	-	19	4	3
2002	2	3	4	2	-	-	5	1	2
2003	2	2	1	2	-	-	9	-	8
2004	8	3	1	-	-	-	11	3	-
<b>2005</b>	<b>8</b>	<b>1</b>	<b>2</b>	<b>3</b>	<b>-</b>	<b>-</b>	<b>21</b>	<b>4</b>	<b>-</b>
의원면직	-	-	2	3	-	-	3	1	-
정년퇴직	6	1	-	-	-	-	18	-	-
과 면	-	-	-	-	-	-	-	-	-
직권면직	-	-	-	-	-	-	-	-	-
당연퇴직	-	-	-	-	-	-	-	-	-
명예퇴직	-	-	-	-	-	-	-	-	-
명예특진	2	-	-	-	-	-	-	-	-
사 망	-	-	-	-	-	-	-	-	-
임기만료	-	-	-	-	-	-	-	3	-
해 입	-	-	-	-	-	-	-	-	-

Source: General Affairs Division

### 4. 관내관공서 및 주요기관

단위:개소

	합계 Total	지방행정관서 Local administrative offices and agencies						
		시 City	구 Gu	동 Dong	직속기관 Direct agencies		사업소 Affiliated agencies	
					시(City)	구(Gu)	시(City)	구(Gu)
2000	82	-	1	24	-	-	1	-
2001	82	-	1	24	-	-	1	-
2002	82	-	1	24	-	-	1	-
2003	81	-	1	24	-	-	1	-
2004	77	-	1	24	-	-	1	-
2005	77	-	1	24	-	-	1	-

	보훈청 Patriot and veteran office	교육청 Education office	우체국 관서 Post office	세무서 Tax office	국립농산물 품질관리원 National agriculture products quality mangement service	기타중앙 직속기관 <sup>2)</sup> Others	전화국 (분국) Telephone office	방송사 Broad- casting station
2000	-	-	26	-	-	-	2	-
2001	-	-	26	-	-	-	2	-
2002	-	-	26	-	-	-	2	-
2003	-	-	25	-	-	-	2	-
2004	-	-	22	-	-	-	2	-
2005	-	-	24	-	-	-	2	-

자료:주민자치과, 각기관

- 주:1)교도소에는 소년원, 구치소등 포함
- 2)기타 중앙직속기관에서 본청은 제외.
- 3)신문사는 종합일간신문사에 한함

### Number of Government & Public Offices, and Major Agencies Unit: number

경찰 및 소방관서 Police and fire-fighting stations					법원 · 및 검찰관서 Court and prosecutions offices			
경찰청 Police office	경찰서 Police station	지구대 · 치안센터 Community policy center · police box	소방서 Fire station	소방파출소 Fire station branch	법원(지원) Court (branch)	등기소 Registry	검찰청(지청) Prosecution (branch)	교도소 <sup>1)</sup> Prison
-	1	20	1	4	1	-	1	-
-	1	20	1	4	1	-	1	-
-	1	20	1	4	1	-	1	-
-	1	20	1	4	1	-	1	-
-	1	20	1	4	1	-	1	-
-	1	20	1	4	1	-	1	-

신문사 <sup>3)</sup> Newspaper company	농업기 반공사 Agricultural land improvement	협 동 조 합 Cooperative associations				
		농업 Agriculture	원예 Gardening	축산 Livestock	수산업 Fishery	임업 Forest
-	-	-	-	-	-	-
-	-	-	-	-	-	-
-	-	-	-	-	-	-
-	-	-	-	-	-	-
-	-	-	-	-	-	-
-	-	-	-	-	-	-

Source: Citizen Autonomy Division

### 5. 민원서류처리

단위:건

	합 계 Total	인가·허가 Sanction/ Permission	특허·면허 Patent/ License
2000	2,497,878	2,321	...
2001	3,022,540	3,828	...
2002	2,782,251	3,599	...
2003	3,395,678	6,346	335
2004	2,163,443	4,665	118
2005	2,465,901	5,045	428

자료:민원여권과

### 6. 화재발생

단위:건,천원,명

	발 생 No. of fire Incidents				소 실 Burnt		
	계 Total	실화 Accident	방화 Arson	기타 Others	동수 No. of buildings	이재가구수 No. of households	면적(m <sup>2</sup> ) Area(m <sup>2</sup> )
2000	243	220	23	-	85	16	2,224
2001	264	235	29	-	181	18	2,646
2002	217	174	35	8	98	4	1,776
2003	245	186	56	3	51	3	1,267
2004	248	183	42	23	50	5	1,310
2005	243	163	43	37	48	7	1,074

자료:노원소방서



### Handling of Civil Request Documents

Unit: case

승인·지정 Approval/ Designation	신고·등록 Notification/ Registration	시험·검사 Test/ Inspection	확인증명·교부 Confirmation Certification/Delivery	기타 Others
...	314,607	...	2,180,950	-
...	246,894	...	2,771,818	-
...	383,960	...	2,388,737	5,955
181	568,221	...	2,816,603	3,992
1,333	9,965	180	2,144,916	2,266
<b>1,022</b>	<b>10,779</b>	<b>154</b>	<b>2,445,431</b>	<b>3,042</b>

Source: Civil Service & Passport Division

### Fire Incidences

Unit: case, 1000won, person

피해액 Amount of property damaged			인명피해 Casualties			이재 민수 No. of victims	구조 인원 No. of the rescued
계 Total	부동산 Immovable property	동산 Movable property	계 Total	사망 Death	부상 Injury		
374,390	152,410	221,980	12	3	9	38	38
472,350	232,200	240,150	13	4	9	45	45
552,850	232,500	320,350	14	2	12	9	6
647,370	365,543	281,827	8	2	6	6	1
266,161	129,101	137,060	8	1	7	20	30
<b>226,670</b>	<b>82,440</b>	<b>144,130</b>	<b>11</b>	<b>5</b>	<b>6</b>	<b>18</b>	<b>-</b>

Source: Nowon Fire Station

### 7. 원인별 화재발생

단위:건

	합계 Total	전기 Electricity	유류 Oil	가스 Gas	화공약품 Chemicals
2000	243	120	11	22	-
2001	264	128	13	7	-
2002	217	96	9	14	-
2003	245	80	7	15	-
2004	248	87	8	14	-
2005	243	64	1	12	-

자료:노원소방서

### 8. 장소별 화재발생

단위:건

	계 Total	주택 Housing Unit	사업장 Work places	점포 Shops	학교 Schools	공장 Factories
2000	243	28	1	22	2	23
2001	264	24	1	22	2	-
2002	217	29	-	22	2	1
2003	245	34	-	9	3	18
2004	248	28	-	26	9	-
2005	243	35	1	17	6	-

자료:노원소방서

## Fire Incidences by Cause

Unit:case

난로 Stoves	아궁이 Kitchen furnace	담배 Smoking	성냥·양초 Match/ candle	불티 Sparks	불장난 Playing with fire	방화 Arson	기타 Others
-	2	41	3	8	7	23	6
1	-	44	2	13	17	29	10
1	-	32	3	8	11	35	8
1	-	45	5	4	11	56	21
-	-	48	6	11	9	42	23
1	-	55	4	12	14	43	37

Source:Nowon Fire Station

## Fire Incidences by Place

Unit:case

창고 Warehouses	병원 Hospitals	시장 Markets	아파트 Apartments	호텔·여관 Hotel/inns	음식점 Restaurants	차량 Vehicles	기타 Others
-	-	-	42	-	19	33	73
2	1	1	43	1	20	40	107
1	-	1	34	-	16	47	64
-	-	-	47	-	15	45	74
1	-	1	46	-	16	43	78
1	-	-	53	-	12	30	88

Source:Nowon Fire Station

### 9. 119 구급 및 구조활동실적

단위:건

	119 구급대 활동실적							
	신고건수 No. of cases reported	이송건수 No. of patients transported	구급환자유형별					
			계 Total	만성질환 Chronic disease	급성질환 Acute disease	임산부 Pregnancy	사고부상 Wounded	약물중독 Poisoned
2000	...	11,601	11,629	4,167	3,309	169	2,026	138
2001	...	12,028	12,052	4,036	3,809	110	2,252	167
2002	20,385	12,230	11,332	3,053	4,533	139	2,253	183
2003	16,889	11,556	11,631	3,051	4,459	133	2,512	171
2004	18,370	12,662	12,798	3,011	5,206	136	2,770	185
2005	18,535	12,247	12,459	2,471	5,433	80	2,709	141

	119 구조대 활동실적						
	출동건수 No. of cases dispatch	처리건수 Action taken				구조인원 Resuced person	미처리 (자체처리, 허위) Non-action
		계 Total	인명구조 Rescue	안전조치 Safety action	기타 Others		
2000	15,504	1,374	614	...	760	881	541
2001	16,369	1,331	633	...	698	899	577
2002	17,160	1,032	527	323	181	747	748
2003	1,714	906	429	305	172	482	808
2004	1,979	1,082	479	441	162	536	897
2005	2,110	1,161	422	668	75	462	945

자료:노원소방서

### Performance of EMS and 119 Rescue Activity

Unit: case

119 First-aid activities							
Number of first-aid patients by type			이송병원 By medical facilities				
화상환자 Burned	교통사고 Traffic accident	기타 Others	계 Total	의원 Clinics	일반병원 Hospitals	종합병원 General hospitals	기타 Others
43	793	984	11,629	36	1,692	9,901	-
55	723	900	12,052	673	2,272	9,107	-
40	720	377	11,332	159	1,228	9,945	-
31	855	419	11,631	41	1,210	10,380	-
39	1,001	450	12,798	125	1,534	11,139	-
37	1,064	524	12,459	29	1,203	11,227	-

119 First-aid activities								
사고별구조인원 By accident								
계 Total	화재 Fire	교통사고 Car	수난사고 Flood	기계 Mechinery	승강기 Elevator	산악 Mountain	간헐 Confinement	기타 Others
881	52	87	-	2	...	160	...	580
899	73	48	5	7	...	57	...	706
747	28	57	2	8	-	55	...	597
482	6	28	3	2	129	28	237	49
536	15	37	-	2	149	42	233	58
462	12	35	-	7	145	54	172	37

Source: Nowon Fire Station

### 1. 구별세대 및 인구

단위:명

	세대 <sup>1)</sup> Number of households	인구					
		합계			한국인		
		Total	남 Male	여 Female	Korean	남 Male	여 Female
2000	3,540,492	10,373,234	5,198,186	5,175,048	10,311,314	5,166,605	5,144,709
2001	3,570,228	10,331,244	5,175,786	5,155,458	10,263,336	5,141,741	5,121,595
2002	3,623,929	10,280,523	5,144,833	5,135,690	10,207,295	5,108,964	5,098,331
2003	3,714,697	10,276,968	5,133,694	5,143,274	10,174,086	5,084,908	5,089,178
2004	3,780,305	10,287,847	5,128,752	5,159,095	10,173,162	5,074,686	5,098,476
<b>2005</b>	<b>3,871,024</b>	<b>10,297,004</b>	<b>5,123,738</b>	<b>5,173,266</b>	<b>10,167,344</b>	<b>5,062,492</b>	<b>5,104,852</b>
중로	69,982	173,861	87,091	86,770	169,315	84,981	84,334
중구	55,101	134,420	67,062	67,358	130,027	64,995	65,032
용산	97,324	240,077	118,268	121,809	230,260	113,158	117,102
성동	131,725	342,691	171,858	170,833	337,744	169,346	168,398
광진	147,077	380,480	189,497	190,983	375,613	187,320	188,293
동대문	152,613	386,280	194,446	191,834	381,110	192,317	188,793
중랑	159,674	429,922	214,675	215,247	427,373	213,775	213,598
성북	177,456	467,308	232,338	234,970	462,879	230,451	232,428
강북	132,471	355,334	176,451	178,883	353,260	175,723	177,537
도봉	134,308	383,448	190,512	192,936	381,529	189,766	191,763
노원	215,166	624,855	307,569	317,286	622,003	306,356	315,647
은평	178,816	473,456	234,477	238,979	470,751	233,418	237,333
서대문	138,320	355,934	174,867	181,067	349,163	171,773	177,390
마포	159,894	393,155	193,008	200,147	388,164	190,582	197,582
양천	174,368	502,788	251,369	251,419	499,755	250,040	249,715
강서	202,052	557,373	276,000	281,373	553,660	274,159	279,501
구로	154,397	427,119	216,633	210,486	416,405	211,109	205,296
금천	98,179	263,936	134,619	129,317	256,902	130,883	126,019
영등포	159,762	421,327	213,122	208,205	408,386	206,376	202,010
동작	158,192	414,668	205,898	208,770	410,481	203,993	206,488
관악	220,879	537,235	273,470	263,765	530,020	270,064	259,956
서초	152,245	406,875	198,665	208,210	401,736	196,268	205,468
강남	211,338	547,775	265,943	281,832	540,909	262,628	278,281
송파	222,169	610,023	301,510	308,513	605,840	299,659	306,181
강동	167,516	466,664	234,390	232,274	464,059	233,352	230,707

자료:정보화기획담당관

주:외국인 세대수 제외('98년부터 적용)

## Households and Population by Gu

Unit: person

Population			인 구 밀 도(명/km <sup>2</sup> )		세대당인구 Person per household	65세 이상 고령자 Person 65 years old and over	
외 국 인 Foreigner	남 Male	여 Female	Population household	면 적 Area(Km <sup>2</sup> )			
	61,920	31,581			30,339	17,132	605.50
67,908	34,045	33,863	17,062	605.52	2.87	585,897	2001
73,228	35,869	37,359	16,978	605.52	2.82	612,783	2002
102,882	48,786	54,096	16,975	605.41	2.77	649,755	2003
114,685	54,066	60,619	451,749	605.39	67.66	693,225	2004
<b>129,660</b>	<b>61,246</b>	<b>68,414</b>	<b>451,614</b>	<b>605.40</b>	<b>66.14</b>	<b>735,902</b>	<b>2005</b>
4,546	2,110	2,436	7,272	23.91	2.48	17,217	Jongno-gu
4,393	2,067	2,326	13,495	9.96	2.44	13,069	Jung-gu
9,817	5,110	4,707	10,979	21.87	2.47	23,183	Yongsan-gu
4,947	2,512	2,435	20,341	16.85	2.60	25,904	Seongdong-gu
4,867	2,177	2,690	22,304	17.06	2.59	23,391	Gwangjin-gu
5,170	2,129	3,041	27,173	14.22	2.53	32,189	Dongdaemun-gu
2,549	900	1,649	23,236	18.50	2.69	29,434	Jungnang-gu
4,429	1,887	2,542	19,024	24.56	2.63	38,788	Seongbuk-gu
2,074	728	1,346	15,055	23.60	2.68	29,566	Gangbuk-gu
1,919	746	1,173	18,436	20.80	2.85	28,009	Dobong-gu
2,852	1,213	1,639	17,640	35.42	2.90	44,947	Nowon-gu
2,705	1,059	1,646	15,934	29.71	2.65	37,760	Eunpyeong-gu
6,771	3,094	3,677	20,208	17.61	2.57	31,654	Seodaemun-gu
4,991	2,426	2,565	16,466	23.88	2.46	31,547	Mapo-gu
3,033	1,329	1,704	28,890	17.40	2.88	29,840	Yangcheon-gu
3,713	1,841	1,872	13,464	41.40	2.76	36,223	Gangseo-gu
10,714	5,524	5,190	21,235	20.11	2.77	27,550	Guro-gu
7,034	3,736	3,298	20,279	13.02	2.69	17,153	Geumcheon-gu
12,941	6,746	6,195	17,151	24.57	2.64	31,250	Yeongdeungpo-gu
4,187	1,905	2,282	25,367	16.35	2.62	32,061	Dongjak-gu
7,215	3,406	3,809	18,168	29.57	2.43	35,252	Gwanak-gu
5,139	2,397	2,742	8,651	47.03	2.67	25,287	Seocho-gu
6,866	3,315	3,551	13,853	39.54	2.59	31,755	Gangnam-gu
4,183	1,851	2,332	18,007	33.88	2.75	35,302	Songpa-gu
2,605	1,038	1,567	18,987	24.58	2.79	27,571	Gangdong-gu

Source: Information System Planning Division

Note: 1) Foreign households excluded(since 1998)

## 2. 경제활동인구

단위:천명

	15세 이상 인구			
	Population 15 years old & over	Economically active population	경제활동인구	
			취업자 Employed	실업자 Unemployed
				<b>합 계</b>
2001	8,042	4,952	4,727	224
2002	8,038	4,992	4,783	209
2003	8,027	4,977	4,753	224
2004	8,039	5,062	4,831	232
<b>2005</b>	<b>8,115</b>	<b>5,135</b>	<b>4,890</b>	<b>246</b>
1/4	8,063	5,097	4,826	272
2/4	8,111	5,154	4,913	240
3/4	8,138	5,117	4,881	237
4/4	8,149	5,173	4,939	234
				<b>남 자</b>
2001	3,913	2,909	2,764	145
2002	3,912	2,944	2,804	139
2003	3,908	2,920	2,781	139
2004	3,910	2,934	2,792	142
<b>2005</b>	<b>3,945</b>	<b>2,969</b>	<b>2,822</b>	<b>147</b>
1/4	3,919	2,966	2,807	159
2/4	3,943	2,975	2,838	137
3/4	3,957	2,953	2,807	146
4/4	3,962	2,981	2,836	145
				<b>여 자</b>
2001	4,129	2,043	1,963	79
2002	4,126	2,048	1,978	70
2003	4,119	2,057	1,972	85
2004	4,129	2,129	2,039	90
<b>2005</b>	<b>4,170</b>	<b>2,167</b>	<b>2,068</b>	<b>99</b>
1/4	4,144	2,132	2,019	113
2/4	4,169	2,178	2,075	103
3/4	4,181	2,164	2,074	90
4/4	4,187	2,192	2,103	89

자료: 통계청 「경제활동인구연보」



## Economically Active Population

Unit: 1,000 persons

비경제활동인구			경제활동 참가율(%)	실업률(%)
Not economically active population	가사·육아 Housekeeping & caring for child	통학 Attending school	Economic participation rate	Unemployment rate
<b>Total</b>				
3,091	1,485	978	61.6	4.5
3,046	1,482	968	62.1	4.2
3,050	1,397	919	62.0	4.5
2,976	1,367	868	63.0	4.6
<b>2,980</b>	<b>1,339</b>	<b>844</b>	<b>63.3</b>	<b>4.8</b>
2,966	1,368	807	63.2	5.3
2,958	1,336	843	63.5	4.7
3,021	1,338	849	62.9	4.6
2,975	1,313	875	63.5	4.5
<b>Male</b>				
1,004	44	522	74.3	5.0
969	43	511	75.3	4.7
988	13	484	74.7	4.8
977	19	461	75.0	4.8
<b>976</b>	<b>16</b>	<b>442</b>	<b>75.3</b>	<b>4.9</b>
953	13	427	75.7	5.4
967	16	449	75.5	4.6
1,003	18	440	74.6	5.0
981	15	453	75.2	4.9
<b>Female</b>				
2,086	1,441	456	49.5	3.9
2,077	1,439	457	49.6	3.4
2,062	1,384	435	49.9	4.2
2,000	1,348	407	51.6	4.2
<b>2,004</b>	<b>1,323</b>	<b>401</b>	<b>52.0</b>	<b>4.6</b>
2,013	1,355	381	51.4	5.3
1,990	1,319	394	52.3	4.7
2,017	1,320	408	51.8	4.2
1,994	1,298	422	52.4	4.1

Source: National Statistical Office

### 3. 석유소비량

단위:1,000배럴

	합 계 Total	휘 발 유 Gasoline	등 유 Kerosene
2000	66,665	13,183	8,277
2001	58,400	12,247	6,188
2002	54,824	12,357	4,398
2003	52,536	11,338	3,589
2004	52,368	10,499	2,719
<b>2005</b>	<b>51,845</b>	<b>10,675</b>	<b>2,502</b>
1	4,510	890	544
2	4,285	860	446
3	4,618	918	318
4	4,171	861	92
5	4,082	902	61
6	4,242	934	54
7	4,082	874	36
8	4,182	987	54
9	4,064	839	64
10	4,009	835	94
11	4,422	875	215
12	5,178	900	524

자료 : 생활경제과

주 : 1) 경질중유, 중유, 젯트유, 용제, 아스팔트유, 납사, AVI-GAS임.

## Petroleum Consumption

Unit:1,000barrel

경 유 Diesel	병 커 C 유 Bunker-C	기 타 <sup>1)</sup> Others	
15,934	1,668	27,603	1999
13,022	2,708	24,235	2000
11,846	1,487	24,736	2001
11,063	1,584	24,962	2002
11,613	1,599	25,938	2003
<b>10,983</b>	<b>1,477</b>	<b>26,208</b>	<b>2004</b>
866	273	1,937	Jan.
759	239	1,981	Feb.
953	230	2,199	Mar.
896	127	2,195	Apr.
974	71	2,074	May
1,084	50	2,120	June
832	52	2,288	July
967	54	2,120	Aug.
857	48	2,256	Sept.
866	77	2,137	Oct.
937	79	2,316	Nov.
992	177	2,585	Dec.

Source : Energy &amp; Consumer Affairs Division

Note : 1) Includes bunker-A, bunker-B, jet, solvent, asphalt oil, Naptha, and AVI-GAS.

## 4. 용도별 전력사용량

단위: MWh, %

	합 계		가 정 용		공 공 용		서 비 스 업	
	Total	점유율 Per- centage	Residen- tial	점유율 Per- centage	Public	점유율 Per- centage	Service	점유율 Per- centage
2000	31,395,005	100.0	9,191,996	29.3	1,963,838	6.3	17,348,360	55.3
2001	33,321,291	100.0	9,535,209	28.6	2,067,225	6.2	18,890,886	56.7
2002	34,882,646	100.0	10,096,045	28.9	2,200,486	6.3	19,678,763	56.4
2003	36,163,770	100.0	10,482,953	29.0	2,286,287	6.3	20,618,078	57.0
2004	38,213,585	100.0	11,222,079	29.4	2,447,858	6.4	21,886,368	57.3
<b>2005</b>	<b>40,523,744</b>	<b>100.0</b>	<b>11,600,996</b>	<b>28.6</b>	<b>2,677,881</b>	<b>6.6</b>	<b>23,639,864</b>	<b>58.3</b>
1 Jan.	3,532,194	100.0	1,025,561	29.0	226,035	6.4	2,047,049	58.0
2 Feb.	3,408,048	100.0	1,009,389	29.6	215,132	6.3	1,961,256	57.5
3 Mar.	3,204,767	100.0	924,987	28.9	214,497	6.7	1,845,680	57.6
4 Apr.	3,149,886	100.0	943,949	30.0	210,856	6.7	1,777,220	56.4
5 May.	2,977,756	100.0	886,447	29.8	193,876	6.5	1,699,366	57.1
6 June.	3,314,667	100.0	934,001	28.2	218,998	6.6	1,949,029	58.8
7 July.	3,632,608	100.0	968,588	26.7	245,165	6.7	2,197,105	60.5
8 Aug.	3,979,611	100.0	1,100,187	27.6	252,670	6.3	2,402,629	60.4
9 Sept.	3,569,706	100.0	971,113	27.2	240,795	6.7	2,132,356	59.7
10 Oct.	3,092,913	100.0	909,114	29.4	201,764	6.5	1,784,567	57.7
11 Nov.	3,116,691	100.0	929,910	29.8	212,352	6.8	1,771,243	56.8
12 Dec.	3,544,897	100.0	997,750	28.1	245,741	6.9	2,072,364	58.5

자료: 한국전력공사 경영분석부

## Electric Power Consumption by Use

Unit : MWh, %

산 업 용							
계 Sub-total	점유율 Per-centage	농림수산업		광업		제조업	
		Agriculture. Forestry & fishing	점유율 Per-centage	Mining	점유율 Per-centage	Manufacturing	점유율 Per-centage
2,890,811	9.2	20,457	0.1	9,648	0.0	2,860,706	9.1
2,827,970	8.5	21,053	0.1	8,779	-	2,798,138	8.4
2,907,352	8.0	20,574	0.1	8,496	0.0	2,878,282	8.0
2,776,452	7.7	19,375	0.1	7,040	0.0	2,750,037	7.6
2,657,280	7.0	17,862	0.0	7,143	0.0	2,632,275	6.9
<b>2,605,003</b>	<b>6.4</b>	<b>20,144</b>	<b>0.0</b>	<b>7,671</b>	<b>0.0</b>	<b>2,577,188</b>	<b>6.4</b>
233,549	6.6	2,091	0.1	746	0.0	230,712	6.5
222,271	6.5	2,185	0.1	497	0.0	219,589	6.4
219,603	6.9	1,868	0.1	748	0.0	216,987	6.8
217,861	6.9	1,643	0.1	667	0.0	215,551	6.8
198,067	6.7	1,423	0.0	611	0.0	196,033	6.6
212,639	6.4	1,514	0.0	606	0.0	210,519	6.4
221,750	6.1	1,470	0.0	502	0.0	219,778	6.1
224,125	5.6	1,624	0.0	540	0.0	221,961	5.6
225,442	6.3	1,589	0.0	506	0.0	223,347	6.3
197,468	6.4	1,356	0.0	684	0.0	195,428	6.3
203,186	6.5	1,427	0.0	778	0.0	200,981	6.4
229,042	6.5	1,954	0.1	786	0.0	226,302	6.4

### 5. 상수도

단위:명

	급수대상 총인구 Population in the water-supplied area	급수인구 Water-supply population	보급률(%) Water-supply rate
2000	10,373,234	10,371,861	99.99
2001	10,331,244	10,330,807	99.99
2002	10,280,523	10,280,183	99.99
2003	10,276,968	10,276,725	99.99
2004	10,287,847	10,287,604	99.99
<b>2005</b>	<b>10,297,004</b>	<b>10,296,761</b>	<b>99.99</b>
중로	173,861	173,861	100.00
중구	134,420	134,420	100.00
용산	240,077	240,077	100.00
성동	342,691	342,691	100.00
광진	380,480	380,480	100.00
동대문	386,280	386,280	100.00
중랑	429,922	429,922	100.00
성북	467,308	467,308	100.00
강북	355,334	355,334	100.00
도봉	383,448	383,448	100.00
노원	624,855	624,855	100.00
은평	473,456	473,456	100.00
서대문	355,934	355,934	100.00
마포	393,155	393,155	100.00
양천	502,788	502,788	100.00
강서	557,373	557,373	100.00
구로	427,119	427,119	100.00
금천	263,936	263,936	100.00
영등포	421,327	421,327	100.00
동작	414,668	414,668	100.00
관악	537,235	537,235	100.00
서초	406,875	406,696	99.96
강남	547,775	547,775	100.00
송파	610,023	610,023	100.00
강동	466,664	466,600	99.99

자료: 상수도사업본부

## Public Water Services

Unit: person

시설용량(m <sup>3</sup> /일) Water-supply capacity	급수량(m <sup>3</sup> /일) Amount of water supplied	1일1인당 급수량(ℓ) Water supply amount per person a day	급수전수 Number of faucets	
6,900,000	4,162,143	401	1,862,935	2000
6,750,000	4,030,355	390	1,861,194	2001
6,520,000	3,780,000	368	1,939,867	2002
5,700,000	3,657,296	356	1,970,690	2003
5,400,000	3,526,370	343	1,971,111	2004
<b>5,400,000</b>	<b>3,442,551</b>	<b>334</b>	<b>1,968,180</b>	<b>2005</b>
...	...	...	50,365	Jongno-gu
...	...	...	34,474	Jung-gu
...	...	...	48,816	Yongsan-gu
...	...	...	54,217	Seongdong-gu
...	...	...	64,101	Gwangjin-gu
...	...	...	66,815	Dongdaemun-gu
...	...	...	72,225	Jungnang-gu
...	...	...	81,147	Seongbuk-gu
...	...	...	73,497	Gangbuk-gu
...	...	...	73,342	Dobong-gu
...	...	...	128,750	Nowon-gu
...	...	...	107,467	Eunpyeong-gu
...	...	...	73,711	Seodaemun-gu
...	...	...	79,948	Mapo-gu
...	...	...	98,416	Yangcheon-gu
...	...	...	124,596	Gangseo-gu
...	...	...	66,801	Guro-gu
...	...	...	37,424	Geumcheon-gu
...	...	...	63,504	Yeongdeungpo-gu
...	...	...	70,389	Dongjak-gu
...	...	...	89,303	Gwanak-gu
...	...	...	78,818	Seocho-gu
...	...	...	120,293	Gangnam-gu
...	...	...	121,498	Songpa-gu
...	...	...	88,263	Gangdong-gu

6. 주택의 종류

Type of Housing Units

단위:호

Unit:house

	가구수 <sup>1)</sup> No. of Households	합 계		종 류 별 주 택 수 Number of houses by type of housing unit				
		Total	보급률(%) Housing supply rate	단독주택 Detached dwelling	아 파 트 Apartment	연립주택 Rowhouse	다세대주택 Apartment units in a private house	다가구주택 Multy family house
2000	2,872,296	2,068,053	72.0	611,414	112,343	961,868	154,315	228,113
2001	2,937,584	2,140,675	72.9	599,483	113,188	1,012,904	150,886	264,214
2002	2,724,775	2,243,995	82.4	581,927	114,922	1,052,401	146,243	348,502
2003	2,716,601	2,342,699	86.2	569,064	116,097	1,120,107	139,411	398,020
2004	2,711,785	2,418,672	89.2	561,317	116,234	1,191,002	134,276	415,843
<b>2005 P)</b>	<b>2,712,189</b>	<b>2,439,483</b>	<b>90.0</b>	<b>556,866</b>	<b>116,458</b>	<b>1,212,961</b>	<b>131,784</b>	<b>421,414</b>
중 로	49,626	47,839	96.4	26,196	1,454	7,797	3,749	8,643
중 구	35,959	39,292	109.3	19,170	1,170	13,136	2,132	3,684
용 산	64,290	62,586	97.4	23,570	2,497	25,254	4,484	6,781
성 동	87,585	68,229	77.9	13,720	2,730	40,007	1,583	10,189
광 진	109,595	69,538	63.5	25,079	5,967	22,084	4,508	11,900
동대문	95,450	95,488	100.0	35,975	7,114	41,326	2,321	8,752
중 랑	115,215	79,982	69.4	17,363	9,480	37,721	2,528	12,890
성 북	110,162	104,918	95.2	34,350	8,608	41,983	5,931	14,046
강 북	104,209	91,110	87.4	24,978	6,018	33,059	5,614	21,441
도 봉	98,849	98,246	99.4	13,368	3,581	65,219	3,496	12,582
노 원	157,908	160,750	101.8	25,778	1,404	124,777	1,535	7,256
은 평	117,053	110,135	94.1	31,708	6,393	18,876	7,915	45,243
서대문	86,225	80,957	93.9	32,539	4,724	21,107	2,325	20,262
마 포	120,449	116,703	96.9	24,523	4,868	42,572	8,181	36,559
양 천	124,921	118,075	94.5	12,031	3,307	70,360	8,973	23,404
강 서	137,203	146,739	107.0	20,738	3,082	91,484	2,839	28,596
구 로	114,807	97,483	84.9	19,345	8,144	49,650	7,727	12,617
금 천	75,550	58,430	77.3	19,408	3,315	22,205	5,958	7,544
영등포	109,097	92,558	84.8	29,117	5,024	52,107	2,247	4,063
동 작	96,337	87,349	90.7	13,703	3,942	46,788	7,315	15,601
관 약	133,462	116,472	87.3	35,088	6,338	42,058	9,121	23,867
서 초	98,712	103,667	105.0	15,015	2,511	67,199	9,092	9,850
강 남	151,226	147,627	97.6	3,377	9,168	101,425	11,239	22,418
송 파	173,228	134,373	77.6	20,376	2,966	68,867	3,186	38,978
강 동	145,073	110,937	76.5	20,351	2,653	65,900	7,785	14,248

자료 : 주택기획과

Source : Housing Planning Division

주 : 1) 주민등록상의 세대수가 아닌 주택공급대상가구 (보통가구)

Note : 1) Not household number of inhabitant registration but household number of supply subject

\* 보통가구(건설교통부 지침):층가구-단독가구, 비월연가구, 집단거주가구, 외국인 가구



7. 1일 교통수단별 통행비율(분담률)

Proportion of Trips by Mode

단위:천명/일,%

Unit:1,000 trips/day, %

	합 계 Total	버 스 Bus	택 시 Taxi	지 하 철 <sup>1)</sup> Subway	승 용 차 Passenger	기 타 <sup>2)</sup> Others
1999	27,462(100.0)	28.8	9.2	33.8	19.6	8.6
2000	28,030(100.0)	28.3	8.8	35.3	19.1	8.5
2001	28,598(100.0)	27.6	8.4	36.5	18.7	8.8
2002	29,680(100.0)	26.0	7.4	34.6	26.9	5.1
2003	29,375(100.0)	25.6	7.1	35.6	26.4	5.3
2004	30 344 (100.0)	26.2	6.6	35.8	26.4	5.0

자료 : 교통계획과

Source : Transportation Planning Division.

주 : 1) 노선간 환승객 포함

Note : 1) Unlinked trips counting transfer passengers separately.

2) 도보 및 자전거를 제외한 오토바이, 화물차, 특수차를 말함

2) Include motorcycle, truck, and special car. (Walking and bicycle do not include)

## 8. 대기오염

## Air Pollutant Emission

	아황산가스 SO <sub>2</sub> (ppm/년)	일산화탄소 CO (ppm/8시간)	이산화질소 NO <sub>2</sub> (ppm/년)	먼지 Dust ( $\mu\text{g}/\text{m}^3/\text{년}$ )	오존 O <sub>3</sub> (ppm/8시간)	산성비 Acid rain (pH)
환경기준 Standards	0.020	9.0	0.050	70	0.060	-
서울시기준	0.010	9.0	0.040	60	0.060	-
2000	0.006	1.0	0.035	65	0.017	4.8
2001	0.005	0.9	0.037	71	0.015	4.7
2002	0.005	0.7	0.036	76	0.014	5.0
2003	0.005	0.6	0.038	69	0.014	4.7
2004	0.005	0.6	0.037	61	0.014	4.3
<b>2005</b>	<b>0.005</b>	<b>0.6</b>	<b>0.034</b>	<b>58</b>	<b>0.017</b>	<b>4.4</b>
1 Jan.	0.007	0.7	0.040	59	0.009	4.1
2 Feb.	0.005	0.6	0.035	45	0.015	5.1
3 Mar.	0.006	0.6	0.037	64	0.021	4.3
4 Apr.	0.005	0.5	0.039	83	0.023	4.4
5 May.	0.005	0.5	0.038	57	0.025	4.6
6 June.	0.004	0.4	0.032	66	0.025	4.5
7 July.	0.004	0.4	0.026	67	0.021	4.5
8 Aug.	0.004	0.4	0.022	44	0.019	4.4
9 Sept.	0.004	0.4	0.026	36	0.014	4.4
10 Oct.	0.005	0.7	0.038	54	0.011	4.3
11 Nov.	0.007	0.8	0.041	69	0.009	4.5
12 Dec.	0.007	0.7	0.037	49	0.009	5.5

자료: 대기보전과

Source: Air Quality Control Division.

9. 수질현황

Water Quality

	압 사 Amsa						
	온 도 TEMP (℃)	수소이온 농 도 pH	용존산소 DO (mg / ℓ)	생물화학적 산소요구량 BOD (mg / ℓ)	화 학 적 산소요구량 COD (mg / ℓ)	부유물질 SS (mg / ℓ)	대장균군 E - COLI (MPN/100mℓ)
2000	14.6	8.0	8.6	1.5	3.2	4.5	1.9×10 <sup>3</sup>
2001	15.7	7.8	9.5	1.6	3.5	4.8	1.4×10 <sup>3</sup>
2002	14.0	7.9	9.3	1.5	3.8	5.9	9.8×10 <sup>2</sup>
2003	13.5	7.2	10.3	1.6	3.5	5.7	5.3×10 <sup>2</sup>
2004	14.3	7.8	11.3	1.6	3.9	9.1	5.2×10 <sup>2</sup>
2005	<b>13.1</b>	<b>8.0</b>	<b>10.6</b>	<b>1.2</b>	<b>3.8</b>	<b>6.9</b>	<b>3.3×10<sup>2</sup></b>
	구 의 Guui						
	온 도 TEMP (℃)	수소이온 농 도 pH	용존산소 DO (mg / ℓ)	생물화학적 산소요구량 BOD (mg / ℓ)	화 학 적 산소요구량 COD (mg / ℓ)	부유물질 SS (mg / ℓ)	대장균군 E - COLI (MPN/100mℓ)
2000	14.3	8.0	8.7	1.5	3.4	5.0	7.0×10 <sup>2</sup>
2001	15.8	7.7	9.6	1.8	3.8	6.5	3.7×10 <sup>2</sup>
2002	13.7	8.2	8.9	1.8	4.0	6.5	9.7×10 <sup>3</sup>
2003	13.5	7.4	9.8	1.8	3.4	5.7	6.9×10 <sup>3</sup>
2004	14.4	7.9	11.1	1.7	3.8	7.6	4.1×10 <sup>3</sup>
2005	<b>13.2</b>	<b>8.0</b>	<b>10.8</b>	<b>1.3</b>	<b>3.8</b>	<b>7.0</b>	<b>2.6×10<sup>2</sup></b>
	잠 실 Jamsil						
	온 도 TEMP (℃)	수소이온 농 도 pH	용존산소 DO (mg / ℓ)	생물화학적 산소요구량 BOD (mg / ℓ)	화 학 적 산소요구량 COD (mg / ℓ)	부유물질 SS (mg / ℓ)	대장균군 E - COLI (MPN/ 100mℓ)
2000	14.6	8.1	8.6	1.5	3.3	5.5	9.2×10 <sup>2</sup>
2001	16.1	7.9	9.3	1.8	3.8	6.0	2.1×10 <sup>3</sup>
2002	13.7	8.2	9.4	1.8	4.0	6.3	2.0×10 <sup>3</sup>
2003	13.6	7.4	9.9	1.8	3.6	5.3	6.1×10 <sup>3</sup>
2004	14.4	7.9	11.3	1.7	3.9	8.1	3.9×10 <sup>3</sup>
2005	<b>14.0</b>	<b>7.4</b>	<b>8.8</b>	<b>3.7</b>	<b>5.3</b>	<b>10.4</b>	<b>4.9×10<sup>2</sup></b>

자료:수질과

Source:Water Quality Control Division.

9. 수질현황(계속)

	보 광 Bogwang							노 량 진			
	온 도 TEMP (℃)	수소이온 농 도 pH	용존산소 DO (mg / l)	생물화학적 산소요구량 BOD (mg / l)	화 학 적 산소요구량 COD (mg / l)	부유물질 SS (mg / l)	대장균군 E - COLI (MPN/ 100ml)	온 도 TEMP (℃)	수소이온 농 도 pH	용존산소 DO (mg / l)	생물화학적 산소요구량 BOD (mg / l)
2000	14.7	7.5	9.4	2.7	4.8	7.4	3.2×10 <sup>4</sup>	14.8	7.3	8.1	2.7
2001	16.4	7.3	9.9	3.8	6.1	8.7	2.4×10 <sup>4</sup>	15.2	7.4	9.5	3.4
2002	14.6	7.3	7.2	3.2	5.7	12.7	3.1×10 <sup>4</sup>	14.7	7.4	7.3	3.3
2003	14.3	7.5	8.1	3.2	3.7	8.1	2.3×10 <sup>4</sup>	14.4	7.4	6.8	2.8
2004	14.6	7.7	8.1	3.8	4.6	9.8	1.9×10 <sup>4</sup>	14.9	7.5	7.9	3.4
<b>2005</b>	<b>13.7</b>	<b>7.4</b>	<b>9.4</b>	<b>3.5</b>	<b>4.6</b>	<b>9.0</b>	<b>3.7×10<sup>3</sup></b>	<b>14.4</b>	<b>7.4</b>	<b>9.0</b>	<b>3.1</b>
	가 양 Gayang							행 주			
	온 도 TEMP (℃)	수소이온 농 도 pH	용존산소 DO (mg / l)	생물화학적 산소요구량 BOD (mg / l)	화 학 적 산소요구량 COD (mg / l)	부유물질 SS (mg / l)	대장균군 E - COLI (MPN/ 100ml)	온 도 TEMP (℃)	수소이온 농 도 pH	용존산소 DO (mg / l)	생물화학적 산소요구량 BOD (mg / l)
2000	14.8	7.3	7.8	3.0	5.4	9.4	1.0×10 <sup>4</sup>	15.1	7.2	8.2	4.0
2001	15.2	7.3	9.2	3.5	6.5	13.8	1.3×10 <sup>4</sup>	16.4	7.3	10.0	3.8
2002	14.9	7.4	7.1	3.4	6.2	13.2	1.3×10 <sup>4</sup>	14.9	7.3	6.9	3.9
2003	14.8	7.4	7.0	2.8	5.3	13.3	1.4×10 <sup>4</sup>	15.0	7.3	7.0	3.3
2004	15.2	7.5	7.8	3.0	5.0	12.5	5.1×10 <sup>3</sup>	15.1	7.5	7.7	3.7
<b>2005</b>	<b>14.5</b>	<b>7.4</b>	<b>8.6</b>	<b>2.9</b>	<b>5.2</b>	<b>10.3</b>	<b>2.1×10<sup>3</sup></b>	<b>14.0</b>	<b>7.4</b>	<b>8.8</b>	<b>3.7</b>
	중 량 천 4 Jungrangcheon 4							안 양 천 5			
	온 도 TEMP (℃)	수소이온 농 도 pH	용존산소 DO (mg / l)	생물화학적 산소요구량 BOD (mg / l)	화 학 적 산소요구량 COD (mg / l)	부유물질 SS (mg / l)	대장균군 E - COLI (MPN/ 100ml)	온 도 TEMP (℃)	수소이온 농 도 pH	용존산소 DO (mg / l)	생물화학적 산소요구량 BOD (mg / l)
2000	16.7	7.3	8.0	13.6	13.0	8.1	4.1×10 <sup>6</sup>	16.1	7.6	3.8	11.7
2001	17.8	7.5	6.2	16.0	13.7	21.3	8.0×10 <sup>6</sup>	16.9	7.3	4.0	17.9
2002	16.3	7.2	3.7	12.6	13.1	16.6	1.1×10 <sup>6</sup>	17.1	7.4	6.2	14.3
2003	17.0	7.7	7.4	14.3	10.6	12.4	5.2×10 <sup>5</sup>	16.4	7.2	4.6	9.8
2004	17.6	7.6	7.5	8.9	9.7	9.4	6.3×10 <sup>5</sup>	16.0	7.3	5.2	9.7
<b>2005</b>	<b>17.8</b>	<b>7.6</b>	<b>7.5</b>	<b>8.8</b>	<b>10.7</b>	<b>11.0</b>	<b>3.0×10<sup>4</sup></b>	<b>15.0</b>	<b>7.6</b>	<b>6.0</b>	<b>8.0</b>

자료:수질과

Water Quality(Cont'd)

Noryangjin			영등포 Yeongdeungop						
화학적 산소요구량 COD (mg / l)	부유물질 SS (mg / l)	대장균군 E - COLI (MPN/ 100ml)	온도 TEMP (℃)	수소이온 농도 pH	용존산소 DO (mg / l)	생물화학적 산소요구량 BOD (mg / l)	화학적 산소요구량 COD (mg / l)	부유물질 SS (mg / l)	대장균군 E - COLI (MPN/ 100ml)
5.1	7.7	1.6×10 <sup>4</sup>	15.3	7.3	8.6	3.2	5.4	9.7	1.2×10 <sup>4</sup>
6.4	11.7	2.0×10 <sup>4</sup>	16.2	7.3	9.8	3.6	6.3	12.9	8.7×10 <sup>3</sup>
6.2	10.6	1.7×10 <sup>4</sup>	14.5	7.4	7.3	2.9	5.6	13.5	1.6×10 <sup>4</sup>
5.0	11.2	1.6×10 <sup>4</sup>	14.4	7.5	7.1	2.6	5.0	8.8	1.1×10 <sup>4</sup>
4.8	10.1	1.6×10 <sup>4</sup>	14.8	7.6	8.1	3.3	4.8	11.2	5.7×10 <sup>3</sup>
<b>4.9</b>	<b>8.9</b>	<b>3.4×10<sup>3</sup></b>	<b>13.7</b>	<b>7.4</b>	<b>8.9</b>	<b>2.9</b>	<b>5.0</b>	<b>8.8</b>	<b>1.9×10<sup>3</sup></b>
Haengju			탄천 5 Tancheon 5						
화학적 산소요구량 COD (mg / l)	부유물질 SS (mg / l)	대장균군 E - COLI (MPN/ 100ml)	온도 TEMP (℃)	수소이온 농도 pH	용존산소 DO (mg / l)	생물화학적 산소요구량 BOD (mg / l)	화학적 산소요구량 COD (mg / l)	부유물질 SS (mg / l)	대장균군 E - COLI (MPN/ 100ml)
6.1	11.3	1.6×10 <sup>4</sup>	19.2	7.3	6.0	15.7	11.9	11.0	6.0×10 <sup>4</sup>
7.1	15.6	1.5×10 <sup>4</sup>	18.2	7.4	5.8	12.1	12.5	13.5	1.2×10 <sup>5</sup>
6.4	17.5	2.1×10 <sup>4</sup>	17.3	7.6	5.5	19.8	12.0	13.4	4.2×10 <sup>4</sup>
5.4	10.5	1.9×10 <sup>4</sup>	17.8	6.9	6.7	18.1	11.1	18.0	1.9×10 <sup>4</sup>
5.5	21.0	3.7×10 <sup>4</sup>	17.8	7.2	7.1	21.9	12.0	15.0	5.2×10 <sup>4</sup>
<b>5.3</b>	<b>10.4</b>	<b>8.4×10<sup>3</sup></b>	<b>17.5</b>	<b>7.2</b>	<b>6.5</b>	<b>21.2</b>	<b>13.1</b>	<b>29.2</b>	<b>1.9×10<sup>4</sup></b>
Anyangcheon 5			뚝도 Ttukdo						
화학적 산소요구량 COD (mg / l)	부유물질 SS (mg / l)	대장균군 E - COLI (MPN/ 100ml)	온도 TEMP (℃)	수소이온 농도 pH	용존산소 DO (mg / l)	생물화학적 산소요구량 BOD (mg / l)	화학적 산소요구량 COD (mg / l)	부유물질 SS (mg / l)	대장균군 E - COLI (MPN/ 100ml)
16.6	13.7	2.3×10 <sup>5</sup>	14.8	7.6	9.8	2.3	4.4	6.5	1.3×10 <sup>4</sup>
18.9	24.4	2.0×10 <sup>6</sup>	15.8	7.7	9.6	1.8	3.8	6.5	3.7×10 <sup>3</sup>
11.9	12.5	4.2×10 <sup>8</sup>	14.2	7.6	7.8	2.6	4.7	12.5	1.3×10 <sup>4</sup>
10.9	14.6	2.3×10 <sup>5</sup>	13.7	7.6	7.8	2.1	3.8	8.1	9.8×10 <sup>3</sup>
10.7	11.9	1.7×10 <sup>5</sup>	14.3	7.8	8.5	2.8	4.0	9.8	1.3×10 <sup>4</sup>
<b>11.1</b>	<b>10.4</b>	<b>2.4×10<sup>4</sup></b>	<b>13.7</b>	<b>7.4</b>	<b>9.3</b>	<b>2.8</b>	<b>4.5</b>	<b>7.9</b>	<b>3.9×10<sup>3</sup></b>

Source:Water Quality Control Division.

### 10. 시내 총생산 총괄

	단 위 Unit	2000	2001
시 내 총 생 산 ( 경 상 가 격 )	십억원 billion won	138,492.3	149,887.0
( 전 국 대 비 구 성 비 )	%	(24.)	(24.1)
경 제 성 장 륜 ( 불 변 가 격 )	%	8.4	3.3
농 립 어 업		23.2	-19.1
제 조 업		10.0	-0.9
건 설 업		-5.7	7.5
서 비 스 업 <sup>1)</sup>		7.6	4.2
부 동 산 및 사 업 서 비 스 업		10.7	5.9
금 융 보 험 업		-1.8	9.7
도 소 매 업		10.2	5.0
생 산 구 조 ( 경 상 )	%		
농 립 어 업		0.4	0.3
제 조 업		7.3	6.9
건 설 업		6.7	6.8
서 비 스 업 <sup>1)</sup>		84.2	84.7
부 동 산 및 사 업 서 비 스 업		24.4	24.4
금 융 보 험 업		14.0	15.8
도 소 매 업		15.3	14.6
1 인 당 시 내 총 생 산	천원 1,000 won	13,741.4	14,899.0
	달러 dollars	12,154.1	11,542.2
인 구	천명 1,000 persons	10,373.2	10,331.2
( 전 국 대 비 구 성 비 )	%	(21.6)	(21.4)

자료 : 통계청 「지역내총생산 및 지출」

주 : 1) 도소매업, 숙박 및 음식점업, 운수업, 통신업, 금융 및 보험업, 부동산 및 사업서비스업, 공공행정 국방 및 사회보장, 교육서비스업, 보건 및 사회복지사업, 기타서비스업

## Summary of Gross Regional Domestic Product

2002	2003	2004	
168,143.4	175,229.8	182,046.4	<b>GRDP(At Current Prices)</b>
(24.5)	(24.1)	(23.1)	(Composition to whole country)
8.0	1.5	1.1	<b>Economic growth rate</b> (At 2000 constant prices)
-29.1	9.8	-21.9	Agriculture, forestry and fishing
2.6	0.9	0.9	Manufacturing
1.5	6.6	4.4	Construction
8.2	0.8	1.0	Services <sup>1)</sup>
7.2	1.7	0.8	Real estate and business services
19.1	-	-4.1	Financial intermediations and insurance
9.3	-1.5	-1.5	Wholesale and Retail trade
			<b>Prouction structure</b> (At current prices)
0.2	0.2	0.2	Agriculture, forestry and fishing
6.7	6.4	6.0	Manufacturing
6.8	7.6	7.9	Construction
85.1	84.7	84.8	Services <sup>1)</sup>
24.9	25.2	24.7	Real estate and business services
17.4	17.2	16.9	Financial intermediations and insurance
14.3	13.6	13.1	Wholesale and Retail trade
16,744.1	17,480.5	18,161.9	<b>Per-capita GRDP</b>
13,382.0	14,666.2	15,866.5	
10,280.5	10,277.0	10,023.5	<b>Population</b>
(21.2)	(21.)	(20.8)	(Composition)

Source : National Statistical Office

Note : 1) Includes wholesale and retail trade, hotels and restaurants, post and telecommunicationstransport, financial intermediations and insurance, real estate and business services, public administration and defence ;compulsory social security, education, health and social work, personal service activities

### 11. 근로자가구의 가구당 월평균 가계수지

	조 사 가구수	가 구 원 수	취 업 자 수	가구주 연 령	자동차 보유가 구비율	소 득	경 상 소 득					사 업 및 부 업 소 득
							Current income	근 로 소 득	가 구 주	배 우 자	기 타 가 구 원	
	Number of sample house- holds	Per- sons per house- hold	Ear- ners per house- hold	Aver- age of house- hold head	Per cen- tage of auto- mobile own er- ship	Income	Earnings	House- hold head	Spouse	Other house- hold mem- bers	Business & sub- sidiary work	
	금						액 (천원)					
2000	570	3.47	1.54	40.84	49.76	2,438.4	2,301.4	2,075.2	1,630.5	236.9	207.8	91.2
2001	548	3.43	1.55	40.71	52.78	2,700.4	2,504.8	2,256.3	1,776.3	251.4	228.5	111.0
2002	534	3.41	1.53	40.93	51.49	2,819.1	2,651.7	2,405.8	1,880.3	296.0	229.4	101.8
2003	574	3.49	1.60	41.39	56	3,082.2	2,934.8	2,742.0	2,132.5	333.3	276.2	87.2
2004	572	3.38	1.57	42.23	57	3,188.7	3,051.6	2,827.7	2,208.0	359.4	260.3	85.7
<b>2005</b>	<b>573</b>	<b>3.36</b>	<b>1.59</b>	<b>42.66</b>	<b>58.49</b>	<b>3,223.4</b>	<b>3,095.3</b>	<b>2,849.6</b>	<b>2,203.6</b>	<b>363.4</b>	<b>282.6</b>	<b>92.8</b>
1/4	562	3.39	1.59	42.79	58.29	3,393.5	3,159.9	2,892.6	2,268.6	358.2	265.8	89.2
2/4	566	3.38	1.59	42.68	59.27	3,117.4	3,056.5	2,834.8	2,186.0	361.2	287.6	81.1
3/4	576	3.34	1.58	42.33	58.48	3,200.4	3,097.1	2,847.3	2,199.9	363.1	284.3	99.6
4/4	588	3.31	1.62	42.85	57.94	3,182.3	3,067.5	2,823.7	2,159.9	371.2	292.5	101.2
	구						성 비 (%)					
2000	-	-	-	-	-	100.0	94.4	85.1	66.9	9.7	8.5	3.7
2001	-	-	-	-	-	100.0	92.8	83.6	65.8	9.3	8.5	4.1
2002	-	-	-	-	-	100.0	94.1	85.3	66.7	10.5	8.1	3.6
2003	-	-	-	-	-	100.0	95.2	89.0	69.2	10.8	9.0	2.8
2004	-	-	-	-	-	100.0	95.7	88.7	69.2	11.3	8.2	2.7
<b>2005</b>	<b>-</b>	<b>-</b>	<b>-</b>	<b>-</b>	<b>-</b>	<b>100.0</b>	<b>96.0</b>	<b>88.4</b>	<b>68.4</b>	<b>11.3</b>	<b>8.8</b>	<b>2.9</b>
1/4	-	-	-	-	-	100.0	93.1	85.2	66.9	10.6	7.8	2.6
2/4	-	-	-	-	-	100.0	98.0	90.9	70.1	11.6	9.2	2.6
3/4	-	-	-	-	-	100.0	96.8	89.0	68.7	11.3	8.9	3.1
4/4	-	-	-	-	-	100.0	96.4	88.7	67.9	11.7	9.2	3.2

자료 : 통계청 「도시가계연보」



## Monthly Income and Expenditure per Household for Salary and Wage

재산소득 Re- turns from assets	이전소득 Trans- fer income	비경상 소득 Non- current income	가계 지출 Expendi- tures	소비 지출 Consum- ption expendi- ures										유지 및 조미료 Oils, fats & condi- ments
				식료품 Food & bever- ages	곡류및 식 빵 Cereals & bread	육류 Meat	낙농품 Dairy pro- ducts	어개류 Fish & shell- fish	채소및 해조류 Vege- tables & Sea- weeds	과실류 Fruits				
Amount (Thousand won)														
50.7	84.3	137.0	1,953.6	1,692.4	474.6	53.1	45.6	20.7	26.8	36.0	27.9	14.4	2000	
62.5	75.0	195.6	2,100.0	1,808.2	490.1	53.1	42.8	22.2	27.7	35.2	29.7	13.5	2001	
75.2	68.9	167.4	2,194.8	1,904.6	508.4	50.6	46.3	20.5	29.4	36.8	29.7	12.9	2002	
50.3	55.2	147.4	2,366.7	2,036.5	535.1	42.9	41.5	20.5	27.9	39.7	28.3	13.2	2003	
49.7	88.6	137.2	2,452.3	2,074.5	554.0	44.8	39.4	20.6	27.4	38.9	33.0	16.0	2004	
<b>46.2</b>	<b>106.7</b>	<b>128.1</b>	<b>2,515.5</b>	<b>2,124.3</b>	<b>559.7</b>	<b>42.2</b>	<b>41.3</b>	<b>22.3</b>	<b>27.6</b>	<b>37.5</b>	<b>33.2</b>	<b>15.3</b>	<b>2005</b>	
62.0	116.0	233.5	2,737.3	2,306.4	554.0	42.1	44.0	23.3	30.6	33.9	36.5	11.7	1/4	
43.2	97.4	60.8	2,419.9	2,035.2	541.7	36.0	37.1	23.4	23.8	35.5	28.0	12.8	2/4	
44.5	105.6	103.3	2,573.3	2,168.4	575.2	39.8	44.6	22.2	28.3	35.2	38.5	19.8	3/4	
34.9	107.8	114.8	2,331.4	1,987.1	568.1	51.0	39.6	20.2	27.7	45.2	29.7	17.0	4/4	
Percentage (%)														
2.1	3.5	5.6	-	100.0	28.0	3.1	2.7	1.2	1.6	2.1	1.6	0.9	2000	
2.3	2.8	7.2	-	100.0	27.1	2.9	2.4	1.2	1.5	1.9	1.6	0.7	2001	
2.7	2.4	5.9	-	100.0	26.7	2.7	2.4	1.1	1.5	1.9	1.6	0.7	2002	
1.6	1.8	4.8	-	100.0	26.3	2.1	2.0	1.0	1.4	2.0	1.4	0.6	2003	
1.6	2.8	4.3	-	100.0	26.7	2.2	1.9	1.0	1.3	1.9	1.6	0.8	2004	
<b>1.4</b>	<b>3.3</b>	<b>4.0</b>	-	<b>100.0</b>	<b>26.3</b>	<b>2.0</b>	<b>1.9</b>	<b>1.0</b>	<b>1.3</b>	<b>1.8</b>	<b>1.6</b>	<b>0.7</b>	<b>2005</b>	
1.8	3.4	6.9	-	100.0	24.0	1.8	1.9	1.0	1.3	1.5	1.6	0.5	1/4	
1.4	3.1	2.0	-	100.0	26.6	1.8	1.8	1.2	1.2	1.7	1.4	0.6	2/4	
1.4	3.3	3.2	-	100.0	26.5	1.8	2.1	1.0	1.3	1.6	1.8	0.9	3/4	
1.1	3.4	3.6	-	100.0	28.6	2.6	2.0	1.0	1.4	2.3	1.5	0.9	4/4	

Source : National Statistical Office

### 11. 근로자가구의 가구당 월평균 가계수지(계속)

	음식료품				주 거 Hou- sing	주거			광열· 수 도 Fuel, light & water charges	수도료 Water charges	전기료 Elec- tricity	연 료 Fuel	공동주택 난 방 비 Heating expenses for apartment
	빵 및 과자류 Bread & con- fect- ionerie s	차·음료 및 주류 Tea, soft drink & beve- rages	기 타 식료품 Other food & bever- ages	외 식 Meals outside the home		월 세 Rents paid	주택 설비 및 수선비 House mending	기타 주거 Others					
	금				액 (천원)								
2000	16.8	17.3	5.5	210.5	53.8	22.4	20.7	10.8	83.9	11.3	29.2	37.0	6.4
2001	18.9	18.6	5.7	222.7	65.6	29.1	25.8	10.6	90.2	13.0	29.2	40.5	7.5
2002	19.9	19.5	7.4	235.3	69.8	40.6	19.8	9.4	90.4	13.7	30.5	40.1	6.2
2003	23.0	21.7	11.3	265.2	69.9	33.1	14.3	22.5	92.9	13.9	34.0	38.4	6.6
2004	23.4	22.2	9.2	279.1	68.2	34.6	12.1	21.5	96.0	15.0	35.4	39.2	6.3
<b>2005</b>	<b>22.9</b>	<b>21.5</b>	<b>13.4</b>	<b>282.5</b>	<b>74.8</b>	<b>35.7</b>	<b>14.4</b>	<b>24.7</b>	<b>101.7</b>	<b>15.2</b>	<b>37.3</b>	<b>42.8</b>	<b>6.4</b>
1/4	22.8	20.6	15.4	273.2	85.7	36.6	18.2	30.8	147.4	15.6	38.7	78.8	14.3
2/4	22.1	20.7	13.5	288.8	69.2	35.7	9.9	23.7	104.0	14.9	34.9	48.2	6.0
3/4	23.9	24.4	12.2	286.2	78.2	35.2	21.6	21.4	70.0	14.4	40.2	14.5	0.8
4/4	22.8	20.4	12.5	282.0	65.9	35.2	7.9	22.8	85.4	16.0	35.3	29.8	4.3
	구				성 비 (%)								
2000	1.0	1.0	0.3	12.4	3.2	1.3	1.2	0.6	5.0	0.7	1.7	2.2	0.4
2001	1.0	1.0	0.3	12.3	3.6	1.6	1.4	0.6	5.0	0.7	1.6	2.2	0.4
2002	1.0	1.0	0.4	12.4	3.7	2.1	1.0	0.5	4.7	0.7	1.6	2.1	0.3
2003	1.1	1.1	0.6	13.0	3.4	1.6	0.7	1.1	4.6	0.7	1.7	1.9	0.3
2004	1.1	1.1	0.4	13.5	3.3	1.7	0.6	1.0	4.6	0.7	1.7	1.9	0.3
<b>2005</b>	<b>1.1</b>	<b>1.0</b>	<b>0.6</b>	<b>13.3</b>	<b>3.5</b>	<b>1.7</b>	<b>0.7</b>	<b>1.2</b>	<b>4.8</b>	<b>0.7</b>	<b>1.8</b>	<b>2.0</b>	<b>0.3</b>
1/4	1.0	0.9	0.7	11.8	3.7	1.6	0.8	1.3	6.4	0.7	1.7	3.4	0.6
2/4	1.1	1.0	0.7	14.2	3.4	1.8	0.5	1.2	5.1	0.7	1.7	2.4	0.3
3/4	1.1	1.1	0.6	13.2	3.6	1.6	1.0	1.0	3.2	0.7	1.9	0.7	0.0
4/4	1.1	1.0	0.6	14.2	3.3	1.8	0.4	1.1	4.3	0.8	1.8	1.5	0.2

자료 : 통계청 「도시가계연보」

### Monthly Income and Expenditure per Household for Salary and Wage Earners' Households(Cont'd)

가구집기 가사용품  Furni- ture & utensils	일 반 가 구  Furni- ture	가정용 기 기 House- hold appli- ances	식기 주방 용품 Kitchen uten- sils	가사잡화 소 모 품 Domestic utensils, nondurable goods	침구 및 직물 제품 Bedding & cloth	실 내 장식품 Deco- ration in rooms	가 사 서비스  Servi- ces	피 복 신 발  Clothing & footwear	외 의  Out- wear	스웨터 · 셔츠 Sweater & shirts	내 의  Under- wear		
													Amount (Thousand won)
	64.7	10.4	18.7	4.3	10.2	6.1	1.0	13.9	94.5	55.7	13.1	5.2	2000
	69.4	11.0	18.7	5.2	11.2	6.4	0.7	16.1	103.1	61.8	14.5	5.4	2001
	78.0	15.3	20.5	4.4	12.0	6.6	1.1	18.1	106.4	62.2	16.7	5.5	2002
	77.9	10.6	15.5	5.1	12.2	7.0	1.0	26.6	113.2	67.6	15.3	5.7	2003
	73.5	7.3	14.9	4.2	12.6	5.6	0.9	28.0	103.4	62.4	13.2	6.0	2004
	<b>86.9</b>	<b>14.2</b>	<b>18.6</b>	<b>3.7</b>	<b>12.0</b>	<b>5.3</b>	<b>0.8</b>	<b>32.3</b>	<b>112.4</b>	<b>65.7</b>	<b>16.7</b>	<b>6.0</b>	<b>2005</b>
	97.1	27.0	15.8	3.8	11.2	6.3	0.8	32.1	114.2	72.0	14.0	5.9	1/4
	85.2	7.9	21.0	3.9	12.6	3.8	0.5	35.4	113.5	64.3	19.0	5.4	2/4
	88.6	8.9	24.9	3.3	12.5	6.1	0.6	32.4	93.8	48.2	18.3	5.9	3/4
	76.7	13.0	12.9	3.9	11.4	5.0	1.1	29.5	128.0	78.5	15.8	6.6	4/4
	Percentage (%)												
	3.8	0.6	1.1	0.3	0.6	0.4	0.1	0.8	5.6	3.3	0.8	0.3	2000
	3.8	0.6	1.0	0.3	0.6	0.4	0.0	0.9	5.7	3.4	0.8	0.3	2001
	4.1	0.8	1.1	0.2	0.6	0.3	0.1	1.0	5.6	3.3	0.9	0.3	2002
	3.8	0.5	0.8	0.3	0.6	0.3	0.0	1.3	5.6	3.3	0.8	0.3	2003
	3.5	0.4	0.7	0.2	0.6	0.3	0.0	1.3	5.0	3.0	0.6	0.3	2004
	<b>4.1</b>	<b>0.7</b>	<b>0.9</b>	<b>0.2</b>	<b>0.6</b>	<b>0.2</b>	<b>0.0</b>	<b>1.5</b>	<b>5.3</b>	<b>3.1</b>	<b>0.8</b>	<b>0.3</b>	<b>2005</b>
	4.2	1.2	0.7	0.2	0.5	0.3	0.0	1.4	4.9	3.1	0.6	0.3	1/4
	4.2	0.4	1.0	0.2	0.6	0.2	0.0	1.7	5.6	3.2	0.9	0.3	2/4
	4.1	0.4	1.1	0.2	0.6	0.3	0.0	1.5	4.3	2.2	0.8	0.3	3/4
	3.9	0.7	0.6	0.2	0.6	0.3	0.1	1.5	6.4	3.9	0.8	0.3	4/4

Source : National Statistical Office

### 11.근로자가구의 가구당 월평균 가계수지(계속)

	직물·실 Cloth & thread	기타 피복 Other clothing	신 발 Foot-wear	피 복 신 발 서비스 Services	보 건 의 료 Medical care	의약품 Medi-cines	보건의 료용품 기 구 Medical appli-ances	보건의료 서비스 Fee for medical consul-tation
2000	0.4	4.9	11.9	3.5	70.6	23.0	3.5	44.2
2001	0.5	5.1	12.1	3.7	74.5	25.3	5.2	44.0
2002	0.3	4.4	13.7	3.7	81.9	26.2	5.8	49.9
2003	0.4	5.2	15.2	4.0	95.4	26.1	11.1	58.3
2004	0.3	4.6	12.8	4.1	97.7	24.7	10.7	62.4
<b>2005</b>	<b>0.2</b>	<b>5.2</b>	<b>14.2</b>	<b>4.3</b>	<b>106.0</b>	<b>25.3</b>	<b>11.2</b>	<b>69.4</b>
1/4	0.2	4.3	13.6	4.2	106.3	23.4	10.4	72.6
2/4	0.2	4.6	14.8	5.2	108.2	27.3	12.7	68.2
3/4	0.2	4.5	13.7	3.0	114.3	23.5	11.1	79.7
4/4	0.4	7.4	14.8	4.6	95.1	27.2	10.8	57.1
	구				성 비 (%)			
2000	0.0	0.3	0.7	0.2	4.2	1.4	0.2	2.6
2001	0.0	0.3	0.7	0.2	4.1	1.4	0.3	2.4
2002	0.0	0.2	0.7	0.2	4.3	1.4	0.3	2.6
2003	0.0	0.3	0.7	0.2	4.7	1.3	0.5	2.9
2004	0.0	0.2	0.6	0.2	4.7	1.2	0.5	3.0
<b>2005</b>	<b>0.0</b>	<b>0.2</b>	<b>0.7</b>	<b>0.2</b>	<b>5.0</b>	<b>1.2</b>	<b>0.5</b>	<b>3.3</b>
1/4	0.0	0.2	0.6	0.2	4.6	1.0	0.4	3.1
2/4	0.0	0.2	0.7	0.3	5.3	1.3	0.6	3.4
3/4	0.0	0.2	0.6	0.1	5.3	1.1	0.5	3.7
4/4	0.0	0.4	0.7	0.2	4.8	1.4	0.5	2.9

자료 : 통계청 「도시가계연보」

### Monthly Income and Expenditure per Household for Salary and Wage Earners' Households(Cont'd)

교육 Edu- cation	납입금 Tuition fee	교재비 Teachiry material	보충 교육비 Supple- mental educa- tion	문구류 Sta- tionery	교양 오락 Culture & recre- ation	서적 및 인쇄물 News- paper & books	교양오락 용품기구 Culture & recre- ation instru- ment	교양오락 서비스 Culture & recre- ation services	교통 통신 Trans- porta- tion & com- muni- cation	공공 교통 Trans- por- ta- tion servi- ces		
												Amount (Thousand won)
	196.8	80.4	22.7	89.5	4.2	85.7	11.3	30.7	43.7	262.3	63.6	2000
	189.9	72.3	23.8	89.3	4.6	91.6	12.9	33.3	45.4	295.2	69.4	2001
	201.0	72.5	26.2	97.5	4.8	105.7	12.1	34.9	58.8	302.7	66.1	2002
	237.3	76.7	23.4	132.9	4.3	112.9	14.8	38.6	59.5	344.8	72.3	2003
	259.0	90.4	7.1	156.9	4.7	111.5	12.4	37.5	61.6	343.9	75.3	2004
	<b>271.7</b>	<b>95.9</b>	<b>8.3</b>	<b>163.4</b>	<b>4.1</b>	<b>109.9</b>	<b>13.5</b>	<b>36.9</b>	<b>59.5</b>	<b>352.8</b>	<b>76.7</b>	<b>2005</b>
	337.1	161.6	12.4	158.2	4.9	116.5	14.5	39.5	62.5	351.3	73.9	1/4
	215.0	45.8	7.0	157.7	4.5	107.9	11.9	39.2	56.7	359.8	77.7	2/4
	327.9	135.2	8.6	180.7	3.4	113.4	13.8	29.1	70.6	375.0	79.0	3/4
	207.0	41.1	5.2	156.9	3.8	101.7	13.9	39.8	48.0	325.1	76.2	4/4
	Percentage (%)											
	11.6	4.8	1.3	5.3	0.2	5.1	0.7	1.8	2.6	15.5	3.8	2000
	10.5	4.0	1.3	4.9	0.3	5.1	0.7	1.8	2.5	16.3	3.8	2001
	10.6	3.8	1.4	5.1	0.3	5.6	0.6	1.8	3.1	15.9	3.5	2002
	11.7	3.8	1.1	6.5	0.2	5.5	0.7	1.9	2.9	16.9	3.6	2003
	12.5	4.4	0.3	7.6	0.2	5.4	0.6	1.8	3.0	16.6	3.6	2004
	<b>12.8</b>	<b>4.5</b>	<b>0.4</b>	<b>7.7</b>	<b>0.2</b>	<b>5.2</b>	<b>0.6</b>	<b>1.7</b>	<b>2.8</b>	<b>16.6</b>	<b>3.6</b>	<b>2005</b>
	14.6	7.0	0.5	6.9	0.2	5.1	0.6	1.7	2.7	15.2	3.2	1/4
	10.6	2.3	0.3	7.8	0.2	5.3	0.6	1.9	2.8	17.7	3.8	2/4
	15.1	6.2	0.4	8.3	0.2	5.2	0.6	1.3	3.3	17.3	3.6	3/4
	10.4	2.1	0.3	7.9	0.2	5.1	0.7	2.0	2.4	16.4	3.8	4/4

Source : National Statistical Office

### 11. 근로자가구의 가구당 월평균 가계수지(계속)

	금액 (천원)						
	개인 교통 Personal trans- porta- tion	통 신 Commu- nication	기타 소비 지출 Other consum- ption expen- diture	담 배 Toba- cco	이미용 Perso- nal care	장신구 Perso- nal effects	잡 비 Miscell- aneous
	금						
2000	117.8	80.9	305.5	16.7	49.4	10.8	228.4
2001	125.7	100.1	338.6	17.5	53.0	12.1	256.0
2002	123.1	113.4	360.2	17.0	56.9	14.4	271.9
2003	138.0	134.4	356.9	15.9	51.7	13.7	275.6
2004	132.9	135.7	367.5	17.6	55.0	17.3	277.6
<b>2005</b>	<b>138.3</b>	<b>137.8</b>	<b>348.4</b>	<b>18.6</b>	<b>57.0</b>	<b>13.3</b>	<b>259.5</b>
1/4	138.5	139.0	396.7	17.6	62.2	14.4	302.6
2/4	145.3	136.8	330.7	18.9	57.5	14.6	239.8
3/4	158.1	138.0	331.9	18.6	49.3	14.1	249.9
4/4	111.5	137.3	334.1	19.3	59.0	10.1	245.6
	구						
	성 비 (%)						
2000	7.0	4.8	18.0	1.0	2.9	0.6	13.5
2001	7.0	5.5	18.7	1.0	2.9	0.7	14.2
2002	6.5	6.0	18.9	0.9	3.0	0.8	14.3
2003	6.8	6.6	17.5	0.8	2.5	0.7	13.5
2004	6.4	6.5	17.7	0.8	2.7	0.8	13.4
<b>2005</b>	<b>6.5</b>	<b>6.5</b>	<b>16.4</b>	<b>0.9</b>	<b>2.7</b>	<b>0.6</b>	<b>12.2</b>
1/4	6.0	6.0	17.2	0.8	2.7	0.6	13.1
2/4	7.1	6.7	16.2	0.9	2.8	0.7	11.8
3/4	7.3	6.4	15.3	0.9	2.3	0.6	11.5
4/4	5.6	6.9	16.8	1.0	3.0	0.5	12.4

자료 : 통계청 「도시가계연보」

Monthly Income and Expenditure per Household for Salary and Wage Earners' Households(Cont'd)

비소비 지출 Non-consumption expenditures	조세 Direct tax	공적연금 Public pension	사회보험 Social insurances	기타비소비지출 Other nonconsumption expenditures	전세금 월세 평가액	보증부 월세 평가액	자 가 월세 평가액	현물 총액	
					Rental value of rent deposit housing	Rental value with deposit housing	Rental value of owner occupied housing	In kind	
Amount (Thousand won)									
261.2	74.1	52.0	31.1	104.0	335.4	20.8	398.5	101.5	2000
291.8	82.2	61.8	37.6	110.1	341.6	32.4	414.3	108.7	2001
290.2	82.7	65.8	42.7	98.9	308.4	42.5	425.5	108.0	2002
330.2	87.8	77.1	54.9	110.3	267.3	34.1	510.1	89.3	2003
377.7	103.3	85.2	60.5	128.7	255.2	30.4	505.3	95.1	2004
<b>391.2</b>	<b>101.3</b>	<b>85.1</b>	<b>62.3</b>	<b>142.5</b>	<b>246.1</b>	<b>30.0</b>	<b>497.7</b>	<b>95.0</b>	<b>2005</b>
431.0	91.6	86.5	61.3	191.6	246.6	32.2	511.1	98.5	1/4
384.7	93.8	88.8	65.9	136.2	240.2	30.1	510.7	80.5	2/4
404.9	132.1	83.3	62.0	127.6	246.8	28.6	479.3	102.4	3/4
344.3	87.5	81.8	60.2	114.8	251.0	29.0	489.8	98.4	4/4
Percentage (%)									
-	-	-	-	-	-	-	-	-	2000
-	-	-	-	-	-	-	-	-	2001
-	-	-	-	-	-	-	-	-	2002
-	-	-	-	-	-	-	-	-	2003
-	-	-	-	-	-	-	-	-	2004
-	-	-	-	-	-	-	-	-	<b>2005</b>
-	-	-	-	-	-	-	-	-	1/4
-	-	-	-	-	-	-	-	-	2/4
-	-	-	-	-	-	-	-	-	3/4
-	-	-	-	-	-	-	-	-	4/4

Source : National Statistical Office

## 12. 서울 전가구의 가구당 월평균 가계수지

	조 사 가구수	가 구 원 수	취 업 자 수	가구주 연 령	소 득	소득							
						경상소득	근로소득	가 구 주	배우자	기 타 가구원	사 업 및 부업 소득	재산 소득	이전 소득
	Number of sample house- hold	Persons per house- hold	Earners per house- hold	Average age of house- hold head	Income	Current income	Earnings	House- hold head	Spouse	Other house- hold mem- bers	Busi- ness & sub- sidiary work	Re- turns from assets	Trans- fer income
	금					액 (천원)							
2003	1,023	3.49	1.52	44.65	2,980.90	2,837.58	1,845.67	1,269.82	246.78	329.08	742.61	101.96	147.35
2004	1,002	3.43	1.54	45.24	3,109.28	2,967.72	1,958.41	1,329.48	279.20	349.73	751.28	96.42	161.61
<b>2005</b>	<b>979</b>	<b>3.40</b>	<b>1.52</b>	<b>45.56</b>	<b>3,116.56</b>	<b>2,983.73</b>	<b>1,989.82</b>	<b>1,358.47</b>	<b>292.10</b>	<b>339.24</b>	<b>698.38</b>	<b>95.98</b>	<b>199.56</b>
1/4	1,001	3.44	1.53	45.81	3,237.39	3,023.78	1,969.90	1,339.59	278.59	351.72	748.20	102.19	203.50
2/4	980	3.42	1.53	45.61	3,096.07	2,998.43	1,988.06	1,337.44	291.95	358.68	696.83	96.32	217.22
3/4	961	3.38	1.51	45.24	3,068.59	2,955.74	2,004.73	1,385.54	301.02	318.17	663.19	96.95	190.87
4/4	973	3.35	1.52	45.58	3,065.18	2,957.95	1,994.97	1,369.67	296.44	328.85	686.98	88.42	187.59
	구					성 비 (%)							
2003	-	-	-	-	100.0	95.2	61.9	42.6	8.3	11.0	24.9	3.4	4.9
2004	-	-	-	-	100.0	95.4	63.0	42.8	9.0	11.2	24.2	3.1	5.2
<b>2005</b>	<b>-</b>	<b>-</b>	<b>-</b>	<b>-</b>	<b>100.0</b>	<b>95.7</b>	<b>63.8</b>	<b>43.6</b>	<b>9.4</b>	<b>10.9</b>	<b>22.4</b>	<b>3.1</b>	<b>6.4</b>
1/4	-	-	-	-	100.0	93.4	60.8	41.4	8.6	10.9	23.1	3.2	6.3
2/4	-	-	-	-	100.0	96.8	64.2	43.2	9.4	11.6	22.5	3.1	7.0
3/4	-	-	-	-	100.0	96.3	65.3	45.2	9.8	10.4	21.6	3.2	6.2
4/4	-	-	-	-	100.0	96.5	65.1	44.7	9.7	10.7	22.4	2.9	6.1

자료 : 통계청 「도시가계연보」



### Monthly Expenditure per Household for All Households of Seoul

비경상 소득 Non-current income	가계지출 Expenditures	소비지출 Consumption expenditures	Amount (Thousand won)										
			식료품 Food & beverages	곡류 및 식빵 Cereals & bread	육류 Meat	낙농품 Dairy products	어패류 Fish & shellfish	채소 및 해조류 Vegetables & seaweeds	과실류 Fruits	유지 조미료 Oils, fats & condiments	빵 및 과자류 Bread & Confectioneries	차·음료 및 주류 Tea, soft drinks & alcoholic beverages	
143.32	2,388.5	2,089.2	542.2	44.5	45.0	19.8	30.9	42.8	30.2	14.3	22.2	21.7	2003
141.56	2,466.7	2,129.8	565.1	47.6	42.8	20.1	30.8	42.2	34.7	17.8	22.7	22.1	2004
<b>132.83</b>	<b>2,533.1</b>	<b>2,168.6</b>	<b>561.3</b>	<b>44.9</b>	<b>43.9</b>	<b>22.3</b>	<b>29.5</b>	<b>40.3</b>	<b>34.7</b>	<b>17.0</b>	<b>22.6</b>	<b>21.3</b>	<b>2005</b>
213.61	2,681.8	2,308.4	550.3	44.0	47.2	22.0	32.4	36.3	37.7	11.7	22.2	20.7	1/4
97.64	2,477.7	2,126.9	551.2	38.2	40.1	23.8	26.3	39.0	29.9	14.0	22.4	<b>21.3</b>	2/4
112.85	2,573.6	2,181.8	572.1	42.5	47.3	22.4	29.2	38.1	40.5	22.7	23.1	23.5	3/4
107.23	2,398.8	2,056.8	570.8	54.9	41.0	20.7	29.9	47.6	30.7	19.4	22.5	19.9	4/4
Percentage (%)													
4.8	-	100.0	26.0	2.1	2.2	0.9	1.5	2.0	1.4	0.7	1.1	1.0	2003
4.6	-	100.0	26.5	2.2	2.0	0.9	1.4	2.0	1.6	0.8	1.1	1.0	2004
<b>4.3</b>	<b>-</b>	<b>100.0</b>	<b>25.9</b>	<b>2.1</b>	<b>2.0</b>	<b>1.0</b>	<b>1.4</b>	<b>1.9</b>	<b>1.6</b>	<b>0.8</b>	<b>1.0</b>	<b>1.0</b>	<b>2005</b>
6.6	-	100.0	23.8	1.9	2.0	1.0	1.4	1.6	1.6	0.5	1.0	0.9	1/4
3.2	-	100.0	25.9	1.8	1.9	1.1	1.2	1.8	1.4	0.7	1.1	1.0	2/4
3.7	-	100.0	26.2	1.9	2.2	1.0	1.3	1.7	1.9	1.0	1.1	1.1	3/4
3.5	-	100.0	27.7	2.7	2.0	1.0	1.5	2.3	1.5	0.9	1.1	1.0	4/4

Source : National Statistical Office

### 12. 전가구의 가구당 월평균 가계지출(계속)

	기타 식료품		주거	주거			광열·수도	주거			공동주택난방비	가구집기·가사용품	일반가구	가정용기기
	Other food & beverages	Meals outside the home		월세	주택설비 및 수선비	기타주거		수도료	전기료	연료				
	금 액 (천원)													
2003	11.7	259.2	72.3	32.7	15.2	24.3	100.2	14.1	37.6	41.2	7.3	76.1	10.6	16.5
2004	9.2	275.1	69.4	30.3	15.4	23.6	104.3	15.7	39.6	42.5	6.6	77.9	9.6	16.4
<b>2005</b>	<b>13.6</b>	<b>271.3</b>	<b>75.8</b>	<b>32.4</b>	<b>17.8</b>	<b>25.7</b>	<b>109.8</b>	<b>15.9</b>	<b>40.7</b>	<b>46.0</b>	<b>7.2</b>	<b>84.5</b>	<b>12.8</b>	<b>19.1</b>
1/4	14.6	261.4	79.0	32.5	18.1	28.4	159.6	16.2	42.6	85.3	15.4	83.6	17.7	15.7
2/4	13.8	282.4	74.9	32.2	16.6	26.0	113.1	15.6	38.6	51.6	7.2	90.4	13.2	22.3
3/4	12.9	269.9	76.3	32.4	20.3	23.7	74.8	15.0	43.8	15.0	1.0	83.5	8.1	22.8
4/4	13.0	271.1	73.1	32.2	16.4	24.5	91.8	16.7	37.7	32.1	5.3	80.5	12.1	15.8
	구 성 비 (%)													
2003	0.6	12.4	3.5	1.6	0.7	1.2	4.8	0.7	1.8	2.0	0.4	3.6	0.5	0.8
2004	0.4	12.9	3.3	1.4	0.7	1.1	4.9	0.7	1.9	2.0	0.3	3.7	0.5	0.8
<b>2005</b>	<b>0.6</b>	<b>12.5</b>	<b>3.5</b>	<b>1.5</b>	<b>0.8</b>	<b>1.2</b>	<b>5.1</b>	<b>0.7</b>	<b>1.9</b>	<b>2.1</b>	<b>0.3</b>	<b>3.9</b>	<b>0.6</b>	<b>0.9</b>
1/4	0.6	11.3	3.4	1.4	0.8	1.2	6.9	0.7	1.8	3.7	0.7	3.6	0.8	0.7
2/4	0.6	13.3	3.5	1.5	0.8	1.2	5.3	0.7	1.8	2.4	0.3	4.3	0.6	1.1
3/4	0.6	12.4	3.5	1.5	0.9	1.1	3.4	0.7	2.0	0.7	0.0	3.8	0.4	1.0
4/4	0.6	13.2	3.6	1.6	0.8	1.2	4.5	0.8	1.8	1.6	0.3	3.9	0.6	0.8

자료 : 통계청 「도시가계연보」

## Monthly Expenditure per Household for All Households of Seoul (Cont'd)

식기 주방 용품 Kit- chen uten- sils	가 사 잡 화 소모품 Domestic utensils non- durable goods	침구및 직물 제품 Bed- ding & cloth	실 내 장식품 Deco- ration in rooms	가 사 서비스 Ser- vices	피복및 신발 Clo- thing & foot- wear	외의 Out- wear	스웨타 셔츠 & Swea- ter & shirt	내 의 Under- wear	직물 & 실 Cloth & thread	기 타 피복 Other cloth- ing	신 발 Foot- wear	피복및 신발 서비스 Ser- vices	보 건 의 료 Me- dical care	의약품 Medi- cines	
Amount (Thousand won)															
5.3	12.0	7.2	0.9	23.7	116.6	71.1	15.4	5.8	0.4	4.9	15.0	4.0	99.3	27.4	2003
4.4	12.4	5.8	0.8	28.6	109.7	67.9	13.6	6.2	0.3	4.4	13.4	3.9	100.7	25.3	2004
<b>4.2</b>	<b>12.0</b>	<b>4.8</b>	<b>0.7</b>	<b>30.9</b>	<b>114.5</b>	<b>68.5</b>	<b>16.4</b>	<b>5.8</b>	<b>0.3</b>	<b>5.0</b>	<b>14.2</b>	<b>4.5</b>	<b>106.7</b>	<b>27.1</b>	<b>2005</b>
4.5	11.0	4.7	0.6	29.4	116.3	75.9	12.9	5.3	0.4	4.1	12.5	5.2	110.5	27.2	1/4
4.5	12.3	4.5	0.7	32.9	122.1	70.8	20.1	5.5	0.2	4.6	15.4	5.5	105.6	27.5	2/4
3.3	12.2	5.0	0.5	31.6	90.8	48.0	16.5	5.8	0.2	3.9	13.3	3.0	109.6	25.8	3/4
4.6	12.4	5.0	1.1	29.4	128.6	78.8	15.9	6.6	0.3	7.2	15.4	4.3	100.9	28.0	4/4
Percentage (%)															
0.3	0.6	0.3	0.0	1.1	5.6	3.4	0.7	0.3	0.0	0.2	0.7	0.2	4.8	1.3	2003
0.2	0.6	0.3	0.0	1.3	5.2	3.2	0.6	0.3	0.0	0.2	0.6	0.2	4.7	1.2	2004
<b>0.2</b>	<b>0.6</b>	<b>0.2</b>	<b>0.0</b>	<b>1.4</b>	<b>5.3</b>	<b>3.2</b>	<b>0.8</b>	<b>0.3</b>	<b>0.0</b>	<b>0.2</b>	<b>0.7</b>	<b>0.2</b>	<b>4.9</b>	<b>1.3</b>	<b>2005</b>
0.2	0.5	0.2	0.0	1.3	5.0	3.3	0.6	0.2	0.0	0.2	0.5	0.2	4.8	1.2	1/4
0.2	0.6	0.2	0.0	1.5	5.7	3.3	0.9	0.3	0.0	0.2	0.7	0.3	5.0	1.3	2/4
0.2	0.6	0.2	0.0	1.4	4.2	2.2	0.8	0.3	0.0	0.2	0.6	0.1	5.0	1.2	3/4
0.2	0.6	0.2	0.1	1.4	6.3	3.8	0.8	0.3	0.0	0.4	0.8	0.2	4.9	1.4	4/4

Source : National Statistical Office

### 12. 전가구의 가구당 월평균 가계지출(계속)

	보건 의료 서비스		교육					문화 오락				통신 교통			
	의료기기 Medical appliances	의료 서비스 Fee for medical consultation	교육 Education	납입금 Tuition fee	교재비 Teaching material	보충 교육비 Supplemental education	문구류 Stationery	문화 오락 Culture & recreation	서적 및 인쇄물 Newspaper & books	교양오락 용품기구 Culture & recreation instrument	교양오락 서비스 Culture & recreation services	통신 Trans- por- tation com- muni- cation	공공 교통 Trans- porta- tion services	개인 교통 Perso- nal trans- por- tation	
	금 액 (천원)														
2003	11.2	60.7	245.2	83.5	22.6	134.9	4.3	111.7	13.8	35.8	62.2	342.7	68.2	136.6	
2004	10.6	64.9	267.5	94.2	7.4	161.3	4.5	110.0	13.0	34.1	62.9	347.3	72.4	132.1	
<b>2005</b>	<b>10.7</b>	<b>68.8</b>	<b>277.5</b>	<b>92.2</b>	<b>8.3</b>	<b>172.7</b>	<b>4.3</b>	<b>117.1</b>	<b>13.7</b>	<b>35.9</b>	<b>67.4</b>	<b>359.5</b>	<b>74.5</b>	<b>141.9</b>	
1/4	10.1	73.1	327.3	144.7	12.6	165.4	4.7	117.1	13.9	34.8	68.4	348.7	71.4	134.0	
2/4	12.1	66.0	221.4	41.5	7.1	168.0	4.8	123.2	14.6	40.5	68.0	359.8	76.0	138.6	
3/4	10.6	73.2	342.0	141.1	7.9	189.5	3.5	123.9	13.2	31.4	79.3	373.9	76.8	154.5	
4/4	10.1	62.8	220.3	42.4	5.5	168.4	4.1	104.1	13.3	36.9	53.9	355.8	73.7	140.7	
	구 성 비 (%)														
2003	0.5	2.9	11.7	4.0	1.1	6.5	0.2	5.3	0.7	1.7	3.0	16.4	3.3	6.5	
2004	0.5	3.0	12.6	4.4	0.3	7.6	0.2	5.2	0.6	1.6	3.0	16.3	3.4	6.2	
<b>2005</b>	<b>0.5</b>	<b>3.2</b>	<b>12.8</b>	<b>4.3</b>	<b>0.4</b>	<b>8.0</b>	<b>0.2</b>	<b>5.4</b>	<b>0.6</b>	<b>1.7</b>	<b>3.1</b>	<b>16.6</b>	<b>3.4</b>	<b>6.5</b>	
1/4	0.4	3.2	14.2	6.3	0.5	7.2	0.2	5.1	0.6	1.5	3.0	15.1	3.1	5.8	
2/4	0.6	3.1	10.4	2.0	0.3	7.9	0.2	5.8	0.7	1.9	3.2	16.9	3.6	6.5	
3/4	0.5	3.4	15.7	6.5	0.4	8.7	0.2	5.7	0.6	1.4	3.6	17.1	3.5	7.1	
4/4	0.5	3.1	10.7	2.1	0.3	8.2	0.2	5.1	0.6	1.8	2.6	17.3	3.6	6.8	

자료 : 통계청 「도시가계연보」

Monthly Expenditure per Household for All Households of Seoul (Cont'd)

통신 Com- muni- cation	기타 소비 지출 Other con- sump- tion expen- di- ture	담배 To- bacco	이미용 Per- sonal care	장신구 Per- sonal ef- fects	잡비 Mis- cella- neous	비소비 지출 Non- con- sump- tion expen- di- tures	조세 Direct tax	공적 연금 Public pen- sion	사회 보험 Social insu- rance	기타 비소비 지출 Other non- con- sump- tion expen- di- tures	전세 금 월 평가 액 Rental value of rent deposit housing	보증부 세 월 평가 액 Rental value with deposit housing	자 가 월 세 평가 액 Rental value of owner occup- ied hou- sing	현 총 물 계 Total In kind		
																Amount (Thousand won)
	137.9	382.8	15.3	54.4	14.9	298.2	299.4	69.0	63.8	55.6	110.9	237.3	36.0	647.3	81.2	2003
	142.8	377.9	17.0	57.8	14.5	288.5	336.9	81.1	71.5	61.7	122.6	232.7	32.7	612.1	86.6	2004
	<b>143.2</b>	<b>361.9</b>	<b>18.9</b>	<b>59.2</b>	<b>13.4</b>	<b>270.3</b>	<b>364.6</b>	<b>79.2</b>	<b>70.9</b>	<b>63.9</b>	<b>150.5</b>	<b>231.7</b>	<b>29.9</b>	<b>579.3</b>	<b>89.4</b>	<b>2005</b>
	143.3	416.1	17.8	65.3	12.7	320.3	373.4	55.6	71.5	63.7	182.6	223.5	33.1	607.9	95.8	1/4
	145.1	365.4	18.3	60.1	18.7	268.4	350.8	69.5	72.1	65.8	143.4	230.4	29.1	597.6	76.0	2/4
	142.6	334.8	19.4	51.6	12.4	251.4	391.7	117.3	70.4	63.8	140.2	232.8	27.7	557.1	93.5	3/4
	141.5	330.9	20.1	59.9	10.0	241.0	341.9	73.2	70.2	62.5	136.0	240.6	29.8	553.9	92.3	4/4
Percentage (%)																
	6.6	18.3	0.7	2.6	0.7	14.3	-	-	-	-	-	-	-	-	-	2003
	6.7	17.7	0.8	2.7	0.7	13.5	-	-	-	-	-	-	-	-	-	2004
	<b>6.6</b>	<b>16.7</b>	<b>0.9</b>	<b>2.7</b>	<b>0.6</b>	<b>12.5</b>	-	-	-	-	-	-	-	-	-	<b>2005</b>
	6.2	18.0	0.8	2.8	0.6	13.9	-	-	-	-	-	-	-	-	-	1/4
	6.8	17.2	0.9	2.8	0.9	12.6	-	-	-	-	-	-	-	-	-	2/4
	6.5	15.3	0.9	2.4	0.6	11.5	-	-	-	-	-	-	-	-	-	3/4
	6.9	16.1	1.0	2.9	0.5	11.7	-	-	-	-	-	-	-	-	-	4/4

Source : National Statistical Office

### 13. 노동조합

단위 : 개소, 명

	합 계 Total				단위 노동조합	
	조합수 No. of Unions	조합원 No. of Union members			조합수 No. of Unions	조합원 계 Total
		계 Total	남 Male	여 Female		
2000	1,292	211,407	177,648	33,759	1,134	185,987
2001	1,315	190,274	158,349	31,925	1,097	138,770
2002	1,409	202,338	167,951	34,387	1,281	181,936
2003	1,453	199,137	165,332	33,805	1,325	177,506
2004	1,547	201,464	167,284	34,180	1,409	179,247
<b>2005</b>	<b>1,529</b>	<b>201,134</b>	<b>166,198</b>	<b>34,936</b>	<b>1,392</b>	<b>179,271</b>
한 국 유 통 노 총련	28	2,722	2,036	686	26	2,192
섬 유 , 력 유 통 노 조	23	2,035	954	1,081	23	2,035
전 기 노 령	2	338	86	252	2	338
외 기 노 령	16	781	630	151	16	781
통 신 노 령	26	3,872	3,612	260	26	3,872
항 운 노 령	6	733	704	29	6	733
해 상 노 령	1	35	25	10	1	35
금 용 노 령	26	5,880	4,156	1,724	22	5,460
금 화 학 노 령	27	2,597	1,790	807	27	2,597
금 속 노 령	19	1,274	820	454	19	1,274
연 합 노 령	133	11,845	9,757	2,088	129	11,555
출 판 노 령	29	1,559	1,059	500	28	1,489
자 동 차 노 령	103	34,502	33,775	727	40	21,863
관 광 노 조	45	7,888	4,998	2,890	42	7,645
체 신 노 령	1	21	21	-	1	21
택 시 노 령	215	31,664	31,356	308	213	31,474
도 시 철 도 노 령	1	404	208	196	1	404
공 공 서 비 스 노 령	42	6,361	4,669	1,692	34	6,052
아 파 트 노 령	7	2,727	2,635	92	6	2,547
공 공 건 설 노 령	1	240	222	18	1	240
경 투 노 령	5	1,219	1,073	146	5	1,219
의 료 산 업 노 령	5	941	322	619	4	775
예 능 인 노 령	6	578	319	259	4	541
식 품 산 업 노 령	3	627	507	120	3	627
민 주 노 총련	33	3,100	2,629	471	30	3,025
사 무 금 용 노 령	114	12,613	8,578	4,035	102	11,140
연 료 노 령	43	5,683	4,652	1,031	36	4,274
병 원 노 령	12	4,054	1,784	2,270	8	1,809
공 공 노 령	66	21,227	17,812	3,415	62	20,910
민 주 화 학 섬 유 노 령	13	1,117	215	902	12	1,098
화 물 운 송 노 령	2	3,587	3,587	-	2	3,587
시 설 관 리 노 령	11	432	370	62	10	422
민 주 택 시 노 령	10	1,325	1,309	16	9	1,312
금 속 산 업 노 령	7	420	298	122	4	116
여 성 노 령	7	904	337	567	6	891
건 설 산 업 노 령	43	6,595	6,296	299	43	6,595
민 간 서 비 스 산 업 노 령	36	5,450	2,868	2,582	35	5,391
대 학 노 령	7	1,464	1,075	389	4	676
관 광 산 업 노 령	1	15	10	5	1	15
기 타	354	12,305	8,644	3,661	349	12,241

자료 : 고용대책과

### Labor Unions

Unit: establishment, person

Unit unions		지 부 또 는 분 회 등 Chapters & Branches				
No. of Union members		조 합 수 No. of Unions	조 합 원 No. of Union members			
남 Male	여 Female		계 Total	남 Male	여 Female	
155,142	30,845	158	25,420	22,506	2,914	
112,437	26,333	218	51,504	45,912	5,592	2001
150,988	30,948	128	20,402	16,963	3,439	2002
147,412	30,094	128	21,631	17,920	3,711	2003
148,802	30,445	138	22,217	18,482	3,735	2004
<b>147,595</b>	<b>31,676</b>	<b>131</b>	<b>21,607</b>	<b>18,355</b>	<b>3,252</b>	<b>2005</b>
1,520	672	2	530	516	14	Federation of korean trade unions
954	1,081	-	-	-	-	Textile
86	252	-	-	-	-	Electric power
630	151	-	-	-	-	Foreign organization
3,612	260	-	-	-	-	Communication
704	29	-	-	-	-	Marine transport
25	10	-	-	-	-	Marine
3,797	1,663	3	300	239	61	Banking & finance
1,790	807	-	-	-	-	Chemicals
820	454	-	-	-	-	Metal
9,523	2,032	3	280	224	56	Federation
989	500	1	70	70	-	Printing
21,302	561	62	12,554	12,395	159	Automobile transport
4,841	2,804	3	243	157	86	Tourist
21	-	-	-	-	-	Post., Tele.
31,166	308	2	190	190	-	Taxi
208	196	-	-	-	-	Urban railway
4,479	1,573	8	309	190	119	Public service
2,455	92	1	180	180	-	Apartment
222	18	-	-	-	-	Public construction
1,073	146	-	-	-	-	Government invested body
270	505	1	166	52	114	Medical treatment
284	257	1	15	14	1	Entertainer
507	120	-	-	-	-	Food industry
2,581	444	3	75	48	27	Korean confederation of trade union
7,776	3,364	12	1,473	802	671	Clerical financial
3,669	605	7	1,409	983	426	Press
572	1,237	4	2,245	1,212	1,033	Hospital
17,651	3,259	4	317	161	156	Public interest
198	900	1	19	17	2	Democratic chemistry
3,587	-	-	-	-	-	Freight transportation
360	62	1	10	10	-	Facility management
1,297	15	1	13	12	1	Democratic taxi
83	33	3	304	215	89	Metal working industry
327	564	1	13	10	3	Women
6,296	299	-	-	-	-	Construction
2,815	2,576	1	59	53	6	Civil service
512	164	3	788	563	225	Universities
10	5	-	-	-	-	Tourist Industry
8,583	3,658	3	45	42	3	Others

Source : Labor & Employment Division

### 14. 구별 노동조합

단위:개소,명

		합 계 Total			단 위 노 동 조 합		
		조 합 수 No. of Unions	조 합 원 No. of Union members			조 합 수 No. of Unions	조 합 원 계 Total
			계 Total	남 Male	여 Female		
2001		1,315	190,274	158,349	31,925	1,097	138,770
2002		1,409	202,338	167,951	34,387	1,281	181,936
2003		1,453	199,137	165,332	33,805	1,325	177,506
2004		1,547	201,464	167,284	34,180	1,409	179,247
<b>2005</b>		<b>1,529</b>	<b>201,134</b>	<b>166,198</b>	<b>34,936</b>	<b>1,392</b>	<b>179,271</b>
본	청	33	43,861	38,639	5,222	31	43,784
중	로	88	6,645	4,548	2,097	70	4,007
중	구	164	17,914	12,427	5,487	155	16,584
용	산	60	7,319	4,710	2,609	55	7,009
성	동	38	2,915	2,346	569	33	1,955
광	진	25	3,311	2,475	836	24	3,297
동	대	27	5,726	5,542	184	25	5,698
중	랑	28	3,851	3,769	82	24	2,861
성	북	22	2,374	2,253	121	16	1,776
강	북	23	2,780	2,655	125	16	1,221
도	봉	42	5,449	5,070	379	37	4,588
노	원	55	7,324	5,979	1,345	54	7,277
은	평	21	3,575	3,364	211	18	2,407
서	대	31	2,933	2,313	620	26	2,579
마	포	48	3,256	2,696	560	45	3,002
양	천	36	3,883	3,721	162	30	2,839
강	서	63	5,371	5,121	250	57	4,611
구	로	30	2,585	2,492	93	28	2,244
급	천	53	5,091	3,836	1,255	47	3,855
영	등	137	15,774	12,637	3,137	134	15,408
동	작	31	2,565	2,030	535	30	2,546
관	악	30	2,609	2,266	343	23	1,224
서	초	109	9,473	7,832	1,641	99	7,760
강	남	242	21,473	15,810	5,663	230	20,400
송	파	71	11,082	9,692	1,390	63	8,344
강	동	22	1,995	1,975	20	22	1,995

자료:고용대책과



## Labor Unions by Gu

Unit : establishment, person

Unit unions		지 부 또는 분 회 등 Chapters & Branches				
No. of Union members		조 합 수 No. of Unions	조 합 원 계 Total	No. of Union members		
남 Male	여 Female			남 Male	여 Female	
112,437	26,333	218	51,504	45,912	5,592	
150,988	30,948	128	20,402	16,963	3,439	2002
147,412	30,094	128	21,631	17,920	3,711	2003
148,802	30,445	138	22,217	18,482	3,735	2004
<b>147,595</b>	<b>31,676</b>	<b>131</b>	<b>21,607</b>	<b>18,355</b>	<b>3,252</b>	<b>2005</b>
38,577	5,207	2	77	62	15	City Hall
2,890	1,117	17	2,616	1,637	979	Jongno-gu
11,716	4,868	8	1,318	699	619	Jung-gu
4,403	2,606	5	310	307	3	Yongsan-gu
1,554	401	5	960	792	168	Seongdong-gu
2,461	836	1	14	14	-	Gwangjin-gu
5,517	181	2	28	25	3	Dongdaemun-gu
2,788	73	4	990	981	9	Jungnang-gu
1,662	114	6	598	591	7	Seongbuk-gu
1,110	111	7	1,559	1,545	14	Gangbuk-gu
4,262	326	5	861	808	53	Dobong-gu
5,961	1,316	1	47	18	29	Nowon-gu
2,202	205	3	1,168	1,162	6	Eunpyeong-gu
1,974	605	5	354	339	15	Seodaemun-gu
2,448	554	3	254	248	6	Mapo-gu
2,745	94	5	1,037	969	68	Yangcheon-gu
4,380	231	4	665	653	12	Gangseo-gu
2,153	91	2	341	339	2	Guro-gu
2,675	1,180	6	1,236	1,161	75	Geumcheon-gu
12,321	3,087	3	366	316	50	Yeongdeungpo-gu
2,013	533	1	19	17	2	Dongjak-gu
898	326	7	1,385	1,368	17	Gwanak-gu
6,308	1,452	9	1,593	1,404	189	Seocho-gu
15,070	5,330	12	1,073	740	333	Gangnam-gu
7,532	812	8	2,738	2,160	578	Songpa-gu
1,975	20	-	-	-	-	Gangdong-gu

Source: Labor &amp; Employment Division

### 1. 전국행정구역총괄

단위:개소

	면 적 <sup>1)</sup>		시·군·구					읍·면·동 <sup>2)</sup>			
	(km <sup>2</sup> ) Area	구성비(%) Percc- me distri- but ion	시·군· Gu	시 Si	군 Gun	구 Gu		읍· Myeon· Dong	읍 Eup	면 Myeon	동 Dong
						자치구 Autono- mous	일반구 Gu				
2001	97,769.09	100	252	75	86	69	22	3,530	204	1,204	2,122
2002	99,900.00	100	253	74	89	69	21	3,527	208	1,214	2,105
2003	99,600.87	100	256	77	88	69	22	3,571	209	1,211	2,151
2004	99,617.29	100	256	77	88	69	22	3,573	211	1,209	2,153
<b>2005</b>	<b>99,646.16</b>	<b>100</b>	<b>260</b>	<b>77</b>	<b>88</b>	<b>69</b>	<b>26</b>	<b>3,585</b>	<b>209</b>	<b>1,208</b>	<b>2,168</b>
<b>시 계</b>	<b>5,346.74</b>	<b>5.37</b>	<b>74</b>	<b>-</b>	<b>5</b>	<b>69</b>	<b>-</b>	<b>1,260</b>	<b>10</b>	<b>36</b>	<b>1,214</b>
서울특별시	605.40	0.6	25	-	-	25	-	522	-	-	522
부산광역시	764.43	0.8	16	-	1	15	-	226	2	3	221
대구광역시	884.46	0.9	8	-	1	7	-	143	3	6	134
인천광역시	994.12	1.0	10	-	2	8	-	140	1	19	120
광주광역시	501.41	0.5	5	-	-	5	-	91	-	-	91
대전광역시	539.78	0.5	5	-	-	5	-	80	-	-	80
울산광역시	1,057.14	1.1	5	-	1	4	-	58	4	8	46
<b>도 계</b>	<b>94,299.41</b>	<b>94.6</b>	<b>186</b>	<b>77</b>	<b>83</b>	<b>-</b>	<b>26</b>	<b>2,325</b>	<b>199</b>	<b>1,172</b>	<b>954</b>
경기도	10,130.86	10.2	51	27	4	-	20	532	29	113	390
강원도	16,613.46	16.7	18	7	11	-	-	193	24	95	74
충청북도	7,431.44	7.5	14	3	9	-	2	153	13	90	50
충청남도	8,600.52	8.6	16	7	9	-	-	209	24	146	39
전라북도	8,054.62	8.1	16	6	8	-	2	244	14	145	85
전라남도	12,073.46	12.1	22	5	17	-	-	299	31	198	70
경상북도	19,025.96	19.1	25	10	13	-	2	338	35	203	100
경상남도	10,520.82	10.6	20	10	10	-	-	314	22	177	115
제주도	1,848.27	1.9	4	2	2	-	-	43	7	5	31

자료 : 각 시·도, 행정자치부 「행정자치 통계연보」

주 : 1) 읍·면·동 합계에 법정동수는 제외.

2) 통·리 합계에 법정리수는 제외.

3) 12.31현재 주민등록인구통계.(외국인 인구 포함, 1998년부터 외국인 세대수 제외)

Summary of Administrative Units

Unit:place

통·리 <sup>3)</sup>			반	출 장 소			세 대 <sup>4)</sup> (세대) Households	인 구 <sup>4)</sup> (명) Population		
Tong· Ri	통 Tong	리 Ri		Branch office	시·도 Si· Provin- -ce	시·군· 구 Si·Gun ·Gu				읍·면 Eup· Myeon
91,980	56,143	35,837	466,181	82	1	15	66	17,191,773	48,495,753	2001
93,628	57,749	35,879	469,106	88	3	15	70	16,489,115	48,517,871	2002
93,330	57,426	35,904	471,322	85	1	15	69	16,987,634	48,823,837	2003
92,624	56,615	36,009	471,330	82	1	15	66	17,391,932	49,052,988	2004
<b>93,227</b>	<b>57,327</b>	<b>35,900</b>	<b>478,144</b>	<b>84</b>	<b>3</b>	<b>14</b>	<b>67</b>	<b>17,857,511</b>	<b>49,267,751</b>	<b>2005</b>
<b>32,168</b>	<b>31,230</b>	<b>938</b>	<b>207,638</b>	<b>10</b>	<b>1</b>	<b>4</b>	<b>5</b>	<b>8,293,870</b>	<b>23,078,604</b>	<b>City</b>
13,832	13,832	-	103,762	-	-	-	-	3,871,024	10,297,004	Seoul
4,767	4,637	130	28,052	1	-	1	-	1,270,612	3,657,840	Busan
3,372	3,143	229	21,495	2	-	-	2	865,766	2,525,836	Daegu
3,872	3,615	257	21,100	7	1	3	3	933,686	2,632,178	Incheon
2,241	2,241	-	10,730	-	-	-	-	481,935	1,408,106	Gwangju
2,726	2,726	-	13,502	-	-	-	-	505,650	1,462,535	Daejeon
1,358	1,036	322	8,997	-	-	-	-	365,197	1,095,105	Ulsan
<b>61,059</b>	<b>26,097</b>	<b>34,962</b>	<b>270,506</b>	<b>74</b>	<b>2</b>	<b>10</b>	<b>62</b>	<b>9,563,641</b>	<b>26,189,147</b>	<b>Province</b>
15,449	11,595	3,854	87,074	6	-	4	2	3,910,886	10,853,157	Gyeonggi
3,981	1,812	2,169	20,359	7	1	-	6	574,019	1,521,099	Gangwon
4,408	1,589	2,819	17,385	-	-	-	-	547,213	1,501,674	Chungcheongbuk
5,428	959	4,469	23,901	2	-	-	2	756,073	1,982,495	Chungcheongnam
7,844	2,803	5,041	23,977	-	-	-	-	683,683	1,895,500	Jeonlabuk
8,090	1,524	6,566	22,823	33	1	2	30	751,732	1,976,465	Jeonlanam
7,640	2,529	5,111	38,235	18	-	1	17	1,006,080	2,711,900	Gyeongsangbuk
7,575	2,814	4,761	31,603	8	-	3	5	1,129,320	3,187,110	Gyeongsangnam
644	472	172	5,149	-	-	-	-	204,635	559,747	Jeju

Source : Each Si and Do, Ministry of Government Administration and Home Affairs

Note : 1) Excluding legal Dong.

2) Excluding legal Ri.

3) Resident registration data as of Dec. 31.(Including foreigner ; excluding foreign households from 1998.)

## 2. 인구추이

단위:천명

	총조사인구 <sup>1)</sup> Census population	연 양 추 계 인 구 <sup>2)</sup> Estimates of midyear population			증가율(%) Increase rate(%)	성 비(명) Sex ratio (person)	인구밀도 Population density	면 적 <sup>3)</sup> Area(km <sup>2</sup> )	북한인구 <sup>4)</sup> Population of North Korea
		계 Total	남 Male	여 Female					
1958		21,910	10,784	11,126	2.76	96.9	222.6	98,431	9,900
1959		22,974	11,334	11,640	4.86	97.4	233.4	98,431	10,250
1960	24,989	-	(12,544)	(12,445)	-	(100.8)	(253.9)	98,431	-
1960		25,012	12,551	12,462	-	100.7	254.1	98,431	10,600
1961		25,766	12,937	12,829	3.01	100.8	261.8	98,431	10,900
1962		26,513	13,321	13,192	2.90	101.0	269.4	98,431	11,140
1963		27,262	13,708	13,554	2.83	101.1	277.0	98,431	11,460
1964		27,984	14,082	13,902	2.65	101.3	284.3	98,431	11,770
1965		28,705	14,453	14,252	2.58	101.4	291.5	98,477	12,100
1966	29,160	-	(14,684)	(14,475)	-	(101.4)	(296.1)	98,447	-
1966		29,436	14,830	14,606	2.55	101.5	298.9	98,477	12,440
1967		30,131	15,205	14,926	2.36	101.9	306.0	98,477	12,780
1968		30,838	15,576	15,262	2.35	102.1	313.1	98,477	13,150
1969		31,544	15,941	15,603	2.29	102.2	320.3	98,477	13,510
1970	31,466	-	(15,796)	(15,670)	-	(100.8)	(320.4)	98,222	-
1970		32,241	16,309	15,932	2.21	102.4	328.2	98,222	14,905
1971		32,883	16,649	16,234	1.99	102.6	334.7	98,234	15,292
1972		33,505	16,955	16,550	1.89	102.4	340.2	98,484	15,683
1973		34,103	17,235	16,868	1.78	102.2	345.3	98,758	16,080
1974		34,692	17,514	17,178	1.73	102.0	351.0	98,824	16,388
1975	34,707	-	(17,461)	(17,245)	-	(101.3)	(351.3)	98,807	-
1975		35,281	17,766	17,515	1.70	101.4	357.1	98,807	16,646
1976		35,849	18,059	17,790	1.61	101.5	362.8	98,799	16,871
1977		36,412	18,349	18,062	1.57	101.5	368.3	98,859	17,083
1978		36,969	18,637	18,332	1.53	101.7	373.6	98,955	17,303
1979		37,534	18,929	18,605	1.53	101.7	379.3	98,966	17,434
1980	37,436	-	(18,767)	(18,669)	-	(100.5)	(378.2)	98,992	-
1980		38,124	19,236	18,888	1.57	101.8	385.1	98,992	17,622
1981		38,723	19,536	19,187	1.57	101.8	391.1	99,016	17,866

자료 : 통계청

주 : 1) 외국인 포함.

2) 59년까지는 연말상주인구조사, 60년이후는 추계인구, ( ) 내는 총조사 결과임.

3) 인구밀도 계산시의 적용면적임.

4) 북한 1993년 센서스를 기초로 추계한 연앙(7.1기준)인구임.

Population Trend

Unit: 1,000 persons

총조사인구 <sup>1)</sup>	연 앙 추 계 인 구 <sup>2)</sup> Estimates of midyear population			증가율(%) Increase rate(%)	성 비(명) Sex ratio (person)	인구밀도(명/km <sup>2</sup> ) Population density (persons per sq. km)		북한인구 <sup>4)</sup> Population of North Korea	
	계 Total	남 Male	여 Female			면 적 <sup>3)</sup> Area(km <sup>2</sup> )			
1982		39,326	19,837	19,489	1.56	101.8	397.1	99,022	18,168
1983		39,910	20,129	19,781	1.49	101.8	402.8	99,091	18,528
1984		40,406	20,375	20,031	1.24	101.7	407.7	99,117	18,828
1985	40,448	-	(20,244)	(20,205)	-	(100.2)	(408.0)	99,143	-
1985		40,806	20,576	20,230	0.99	101.7	411.6	99,143	19,097
1986		41,214	20,772	20,442	1.00	101.6	415.6	99,173	19,339
1987		41,622	20,960	20,662	0.99	101.4	419.5	99,222	19,559
1988		42,031	21,155	20,876	0.98	101.3	423.5	99,237	19,762
1989		42,449	21,357	21,092	0.99	101.3	427.6	99,263	19,977
1990		42,869	21,568	21,301	0.99	101.3	431.8	99,274	20,221
1990	43,411	-	(21,782)	(21,629)	-	(100.7)	(437.3)	99,274	-
1991		43,296	21,784	21,512	0.99	101.3	436.0	99,300	20,495
1992		43,748	22,014	21,734	1.04	101.3	440.5	99,314	20,798
1993		44,195	22,243	21,952	1.02	101.3	444.7	99,392	21,123
1994		44,642	22,472	22,169	1.01	101.4	449.1	99,394	21,353
1995		45,093	22,705	22,388	1.01	101.4	454.3	99,268	21,543
1995	44,609	-	(22,389)	(22,219)	-	(100.8)	(449.4)	99,268	-
1996		45,525	22,925	22,600	0.96	101.4	458.4	99,313	21,684
1997		45,954	23,148	22,805	0.94	101.5	462.4	99,373	21,810
1998		46,287	23,296	22,991	0.72	101.3	465.6	99,408	21,942
1999		46,617	23,458	23,159	0.71	101.3	468.8	99,434	22,082
2000		47,008	23,667	23,341	0.84	101.4	472.6	99,816	22,175
2000	46,136	-	(23,159)	(22,978)	-	(100.7)	(463.9)	99,816	-
2001		47,354	23,849	23,505	0.74	101.5	474.4	99,852	22,253
2002		47,615	23,981	23,634	0.55	101.5	476.6	99,900	22,369
2003		47,849	24,106	23,743	0.49	101.5	480.4	99,601	22,522
2004		48,082	24,228	23,854	0.49	101.6	482.7	99,617	22,709
2005		48,294	24,333	23,961	0.44	101.6	484.7	99,646	-
<b>2005</b>	<b>47,279</b>	<b>-</b>	<b>(23,624)</b>	<b>(23,655)</b>	<b>-</b>	<b>(99.9)</b>	<b>(474.5)</b>	<b>99,646</b>	<b>-</b>

Source : National Statistical Office

Note : 1) Including foreigners.

2) Figures prior to 1959 are the results of the year-end population counting survey and figures after 1960 are estimates of population. Figures in parentheses are the results of the Population Censuses.

3) Based on the land areas of population density calculation.

## 3. 연령(5세계급)별 인구

단위:명,%

연령 계급별	1970		1975		1980		1985	
	인구 Population	구성비 Rtio	인구 Population	구성비 Rtio	인구 Population	구성비 Rtio	인구 Population	구성비 Rtio
합계	31,435,252	100.0	34,678,972	100.0	37,406,815	100.0	40,419,652	100.0
0 ~ 4세	4,316,143	13.7	4,227,360	12.2	3,794,692	10.1	3,702,555	9.2
5 ~ 9	4,531,942	14.4	4,453,698	12.8	4,420,946	11.8	3,916,350	9.7
10 ~ 14	4,393,348	14.0	4,527,330	13.1	4,440,137	11.9	4,475,985	11.1
15 ~ 19	3,088,134	9.8	4,146,912	12.0	4,239,729	11.3	4,316,264	10.7
20 ~ 24	2,523,170	8.0	3,123,126	9.0	4,053,638	10.8	4,245,090	10.5
25 ~ 29	2,204,293	7.0	2,507,450	7.2	3,082,172	8.2	4,070,408	10.1
30 ~ 34	2,193,279	7.0	2,224,238	6.4	2,519,241	6.7	3,115,238	7.7
35 ~ 39	1,854,200	5.9	2,189,144	6.3	2,223,341	5.9	2,581,181	6.4
40 ~ 44	1,461,903	4.7	1,800,153	5.2	2,131,651	5.7	2,187,508	5.4
45 ~ 49	1,284,628	4.0	1,398,820	4.0	1,781,813	4.8	2,089,212	5.2
50 ~ 54	1,024,535	3.3	1,197,379	3.5	1,325,925	3.5	1,695,259	4.2
55 ~ 59	855,041	2.7	939,205	2.7	1,125,353	3.0	1,267,757	3.1
60 ~ 64	665,258	2.1	737,552	2.1	822,057	2.2	1,006,876	2.5
65 ~ 69	434,715	1.4	542,827	1.6	620,283	1.7	722,817	1.8
70 ~ 74	315,444	1.0	325,213	0.9	425,096	1.1	501,254	1.2
75 ~ 79	175,416	0.6	204,290	0.6	229,286	0.6	312,090	0.8
80 이상	113,803	0.4	134,269	0.4	171,449	0.5	213,388	0.5
연령미상	-	-	6	-	6	-	420	-

자료: 통계청

주: 1) 인구주택총조사 자료임(외국인 제외)

## Population by 5-Year Age Group

Unit: person, %

1990		1995		2000		2005 <sup>1)</sup>	
인 구 Population	구성비 Rtio	인 구 Population	구성비 Rtio	인 구 Population	구성비 Rtio	인 구 Population	구성비 Rtio
<b>43,390,374</b>	<b>100.0</b>	<b>44,553,710</b>	<b>100.0</b>	<b>45,985,289</b>	<b>100.0</b>	<b>47,041,434</b>	<b>100.0</b>
3,279,790	7.6	3,427,409	7.7	3,130,258	6.8	2,382,350	5.1
3,862,508	8.9	3,096,115	7.0	3,444,056	7.5	3,168,887	6.7
3,991,917	9.2	3,711,980	8.3	3,064,442	6.7	3,434,891	7.3
4,448,996	10.3	3,863,491	8.7	3,691,584	8.0	3,100,523	6.6
4,396,309	10.1	4,304,378	9.7	3,848,186	8.4	3,662,123	7.8
4,333,500	10.0	4,137,913	9.3	4,096,978	8.9	3,671,847	7.8
4,207,714	9.7	4,230,239	9.5	4,093,228	8.9	4,096,282	8.7
3,201,210	7.4	4,133,864	9.3	4,186,953	9.1	4,112,785	8.7
2,539,269	6.0	3,071,101	6.9	3,996,336	8.7	4,123,041	8.8
2,176,890	5.0	2,464,295	5.5	2,952,023	6.4	3,900,899	8.3
2,010,018	4.6	2,063,768	4.6	2,350,250	5.1	2,855,297	6.1
1,622,853	3.7	1,913,461	4.3	1,968,472	4.3	2,278,438	4.8
1,157,059	2.7	1,495,082	3.4	1,788,849	3.9	1,888,853	4.0
900,314	2.1	1,043,979	2.3	1,376,122	3.0	1,680,067	3.6
595,116	1.4	762,544	1.7	918,121	2.0	1,252,734	2.7
377,171	0.9	455,673	1.0	600,598	1.3	766,870	1.6
289,638	0.7	378,009	0.8	476,965	1.0	665,547	1.4
102	-	409	-	1,868	-	-	-

Source : National Statistical Office

Note : 1) Date are based on Population and Housing Census of the year(excluding foreigners)

### 4. 주요경제지표

연별 월별	인구 Population	경기 Business conditions				산업활동 <sup>1)</sup> Industrial activities							
	추계인구 Estimated population	경기종합지수 Composite indexes of business indicators				산업생산 <sup>1)</sup> 지수		생산자 <sup>1)</sup> 출하지수		생산자 <sup>1)</sup> 제품재고 지수 producers inventory index	제조업 제조업 제조업 Manufacturing	제조업 생산능력 지수 Manufacturing production capacity index	제조업 가동률 지수 (원지수) Manufacturing operation ratio index (Original index)
		선행지수 Leading Index	동행지수 Roughly Coincident Index	후행지수 Lagging Index	동행지수 순환 변동지 Cycle of coincident composite Index	Industrial production Index	제조업 Manufacturing	Producers shipment index	제조업 Manufacturing				
1,000명 1,000 persons	2000=100				2000=100								
2000	47,008	-	-	-	-	100.0	100.0	100.0	100.0	104.9	105.1	100.0	100.0
2001	47,354	-	-	-	-	100.7	100.2	101.3	101.0	105.3	105.5	103.5	95.9
2002	47,615	-	-	-	-	108.8	108.4	109.2	108.9	104.5	104.8	106.3	99.7
2003	47,849	-	-	-	-	114.5	114.2	114.3	114.0	110.9	111.4	109.8	99.7
2004	48,082	-	-	-	-	126.2	126.2	124.7	124.6	121.2	122.1	115.1	102.5
<b>2005</b>	<b>48,294</b>	-	-	-	-	<b>134.1</b>	<b>134.0</b>	<b>131.7</b>	<b>131.5</b>	<b>124.1</b>	<b>125.0</b>	<b>119.0</b>	<b>102.1</b>
1	-	120.9	127.3	121.0	99.3	131.7	131.4	130.0	129.8	125.3	126.1	117.1	102.7
2	-	121.5	127.3	121.4	98.9	126.8	126.0	125.6	125.1	125.2	126.0	117.2	86.8
3	-	122.5	128.1	122.3	99.0	130.1	129.8	128.5	128.0	125.7	126.6	117.3	108.6
4	-	122.9	128.3	123.0	98.8	127.9	127.7	125.9	125.6	126.7	127.7	117.3	104.8
5	-	123.4	129.2	123.4	99.1	129.1	128.9	126.5	126.3	127.7	128.6	118.4	104.0
6	-	123.7	129.8	123.7	99.1	131.6	131.5	130.5	130.5	125.4	126.4	118.5	103.6
7	-	124.7	130.8	124.5	99.5	132.5	132.5	131.1	131.0	126.5	127.4	118.5	101.8
8	-	125.7	131.7	125.0	99.8	132.3	132.1	130.8	130.7	123.5	124.5	118.6	96.2
9	-	126.5	132.3	125.6	99.7	136.0	136.1	132.2	132.1	125.3	126.3	119.5	98.2
10	-	127.1	132.6	125.9	99.5	138.6	139.0	135.1	135.1	124.7	125.6	121.0	104.9
11	-	128.3	133.6	126.6	99.9	144.0	144.5	140.7	140.8	123.7	124.6	122.0	108.7
12	-	129.5	134.5	127.2	100.1	140.1	139.6	134.9	134.3	125.2	126.1	122.1	104.5

자료 : 통계청 「한국통계월보」

주 : 1) 원자료는 원지수, 월자료는 계절조정지수

2) 1997년 이후는 분류방법 변경으로 시계열이 불연속임



### Major Economic Indicators

도 소 매 판 매 액 지수(불변)  Wholesale and retail trade index (constant)	투 자 Investment				노 동 · 임 금 Labor and wages						
	국내기계 수주액 <sup>2)</sup>  Value of domestic machinery orders received	선박제외 Excluding vessels	국내건설 수주액 Value of domestic construc- tion orders received	건축허가 면적 Permitted floor area for building construc- tion	경제활동 인구 Economi- cally active popu- lation	취업자 Employed persons	제조업 Manu- factu- ring	실업률 Unempl- oyment rate	노 동 생산성 지 수 Labor produc- tivity index	제조업 Manu- factu- ring	
	10억원 Billion won			1,000m <sup>2</sup> 1,000 sq.m		1,000명 1,000 persons		%	2000=100		
100.0	20,491.6	20,465.0	41,777.5	81,058	22,134	21,156	4,293	4.4	100.0	100.0	2000
106.7	20,260.8	20,250.7	50,994.9	97,717	22,471	21,572	4,267	4.0	97.6	97.1	2001
115.6	24,515.2	24,510.7	67,833.7	138,734	22,921	22,169	4,241	3.3	108.0	107.7	2002
114.3	22,476.5	22,384.5	80,897.3	142,108	22,957	22,139	4,205	3.6	113.2	112.9	2003
113.6	24,317.8	23,912.9	77,774.4	117,461	23,417	22,557	4,290	3.7	125.2	125.1	2004
<b>116.6</b>	<b>24,980.8</b>	<b>24,260.2</b>	<b>85,182.0</b>	<b>111,506</b>	<b>23,743</b>	<b>22,856</b>	<b>4,234</b>	<b>3.7</b>	<b>135.5</b>	<b>135.2</b>	<b>2005</b>
112.7	2,069.1	2,069.1	5,405.1	8,402	23,058	22,078	4,252	4.2	-	-	Jan.
106.5	2,117.1	1,690.0	3,718.1	5,622	23,074	22,086	4,255	4.3	-	-	Feb.
119.2	2,448.4	2,448.4	9,261.0	9,740	23,531	22,576	4,274	4.1	132.2	130.6	Mar.
115.3	2,061.2	2,061.2	6,517.2	10,071	23,839	22,934	4,271	3.8	-	-	Apr.
117.8	1,975.7	1,975.7	8,694.8	11,807	24,051	23,199	4,249	3.5	-	-	May
117.3	1,971.5	1,971.5	10,032.5	8,569	24,123	23,246	4,251	3.6	130.1	130.2	June
113.7	1,938.4	1,938.4	6,794.8	8,050	24,072	23,184	4,233	3.7	-	-	July
112.7	2,012.6	1,968.3	5,141.8	7,908	23,689	22,847	4,167	3.6	-	-	Aug.
117.3	1,889.7	1,889.7	5,268.0	7,206	23,918	23,048	4,201	3.6	134.0	134.2	Sept.
117.8	1,928.0	1,928.0	5,358.0	9,090	24,056	23,186	4,241	3.6	-	-	Oct.
121.4	1,929.1	1,929.1	6,382.0	8,355	23,976	23,191	4,197	3.3	-	-	Nov.
127.9	2,640.1	2,390.8	12,608.7	16,688	23,526	22,699	4,220	3.5	145.3	145.4	Dec.

Source : National Statistical Office

Note : 1) Yearly figures are original index, monthly figures are seasonally adjusted series.

2) After 1997, the time series is discontinued due to the change of classification method.

주요경제지표(계속)

	노동·임금 Labor and wages		도시가계 Household economy				물가 Prices					
	상용종업원 월평균 임금 <sup>3)</sup> Monthly earnings regular employees of all industries		도시근로자 가계수지 Income & expenditure of salary and wage earners' household				소비자물가지수			생산자물가지수		
	전산업 All industries	제조업 Manufacturing	소득 Income	지출 Expenditure	평균소비성향 <sup>4)</sup> Average propensity to consume	앵겔계수 <sup>5)</sup> Engel's coefficient	소비자물가지수 Consumer price index	식료품 Foodstuffs	식료품이외 Excluding foodstuffs	생산자물가지수 Producer price index	농림수산물 Agriculture, forest & marine products	공산품 Manufacturing products
	원 Won	원 Won	천원 Thousand won	천원 Thousand won	%	%	2000=100					
2000	-	-	2,386.9	1,888.2	76.4	27.5	100.0	100.0	100.0	100.0	100.0	100.0
2001	-	-	2,625.1	2,057.5	75.5	26.5	104.1	103.5	104.3	99.5	103.7	97.9
2002	2,036,207	1,907,117	2,792.4	2,135.9	73.6	26.3	106.9	107.7	106.7	99.2	106.3	96.4
2003	2,228,491	2,073,992	2,940.0	2,280.7	74.6	26.6	110.7	112.4	110.1	101.4	112.4	98.1
2004	2,372,612	2,279,724	3,113.4	2,434.4	75.1	27.2	114.7	119.5	112.9	107.6	126.0	105.5
<b>2005</b>	<b>2,524,917</b>	<b>2,458,022</b>	<b>3,250.8</b>	<b>2,543.4</b>	<b>75.0</b>	<b>26.6</b>	<b>117.8</b>	<b>122.8</b>	<b>116.0</b>	<b>109.9</b>	<b>121.4</b>	<b>108.8</b>
1	2,381,738	2,259,398	-	-	-	-	116.2	121.0	114.4	108.6	121.7	106.9
2	2,656,764	2,694,615	-	-	-	-	116.9	122.9	114.6	109.0	126.4	107.1
3	2,352,840	2,197,945	3,291.2	2,657.5	78.0	24.3	117.8	123.5	115.6	109.5	128.2	108.0
4	2,378,458	2,329,572	-	-	-	-	117.9	123.9	115.6	110.2	130.3	109.0
5	2,184,497	2,037,326	-	-	-	-	117.7	123.2	115.7	109.6	125.0	108.4
6	2,580,189	2,494,606	3,109.6	2,408.6	74.0	27.2	117.3	121.7	115.6	109.0	119.5	107.7
7	2,496,925	2,450,956	-	-	-	-	117.8	122.4	116.1	109.9	121.7	108.8
8	2,461,924	2,404,969	-	-	-	-	118.2	123.0	116.3	110.2	123.0	109.2
9	2,759,394	2,655,434	3,310.9	2,598.3	75.1	27.2	119.0	124.9	116.8	110.8	122.8	110.0
10	2,413,960	2,370,892	-	-	-	-	118.8	123.9	116.9	111.0	116.0	110.8
11	2,282,356	2,097,699	-	-	-	-	118.0	121.0	116.9	110.4	109.1	110.2
12	3,349,475	3,504,729	3,291.7	2,509.2	73.0	27.8	118.4	122.1	117.0	110.2	113.3	109.5

자료 : 통계청 「한국통계월보」

주 : 3) 2002년부터 신산업 분류임 4) 평균소비성향=(소비지출/(소득- 비소비지출))\*100

5) 앵겔계수=(식료품비/소비지출)\*100

6) M1=현금통화(기념화폐 제외한 민간화폐보유액) + 요구불예금 및 수시입출식 저축성예금(투신사 MMF포함)

7) M2 = M1 + 기간물 예·적금 및 부금 + 시장형금융상품 + 실적배당형 상품 + 금융채 + 기타 (단, 장기금융상품 제외)

8) Lf = M2 + 예금취급기관의 2년이상 유동성 상품 + 증권금융 예수금 등 + 생명보험회사 보험계약준비금 등 (중전 M3)

Major Economic Indicators(Cont'd)

				재 정 Financial				통화및금융 Money and banking				
농가가격지수 Farmer price index		수출입물가지수 Export & import price index		총수입 Total revenue	총지출 Total expenditure	순융자 Net lending	통 합 재정수지 Balance	화 페 발행액 Bank-note & coin issue	협의통화 (M1) Money supply (M1)	광의통화 (M2) Money supply (M2)	금융기관 유동성(Lf) <sup>8)</sup> liquidity aggregates of financial institutions(Lf)	
농 가 판매가격 Received by farmers	농 가 구입가격 Paid by farmers	수출물가 Export price	수입물가 Import price									
2000=100				10억원 Billion won				10억원 Billion won				
100.0	100.0	100.0	100.0	135,811	109,443	19,841	6,527	21,425	196,715	707,699	911,642	2000
105.1	105.7	96.2	103.5	144,033	126,688	10,077	7,268	22,336	246,721	764,979	1,017,715	2001
110.7	109.6	89.5	97.1	158,712	135,610	436	22,666	24,174	283,581	872,076	1,155,740	2002
119.8	114.7	87.5	98.9	171,945	166,295	2,703	8,139	24,491	298,953	898,069	1,209,751	2003
116.4	120.3	92.9	108.9	178,784	166,812	-2,509	7,642	24,882	321,758	945,109	1,286,163	2004
<b>111.7</b>	<b>125.0</b>	<b>86.7</b>	<b>112.0</b>	<b>191,488</b>	<b>183,370</b>	<b>3,028</b>	<b>5,090</b>	<b>26,136</b>	<b>332,345</b>	<b>1,007,268</b>	<b>1,391,560</b>	<b>2005</b>
113.2	122.0	86.9	104.4	18,263	16,222	-604	2,645	25,166	318,004	940,662	1,298,510	Jan.
116.4	122.4	86.8	104.8	23,700	33,632	118	-10,051	25,818	330,998	959,636	1,314,554	Feb.
121.7	124.3	87.1	108.2	47,518	51,183	1,394	-5,059	24,365	327,684	956,588	1,309,459	Mar.
119.3	124.6	87.0	110.5	62,002	69,800	2,604	-10,403	24,254	334,049	972,783	1,331,883	Apr.
116.9	124.6	84.2	107.5	83,154	83,516	3,329	-3,691	24,198	329,906	972,601	1,333,552	May
116.3	124.7	85.1	110.6	93,740	101,326	3,956	-11,542	24,052	340,407	983,893	1,350,726	June
116.9	125.7	87.5	114.3	110,642	113,816	4,344	-7,517	24,295	347,375	993,003	1,364,876	July
113.7	126.2	87.0	116.5	127,837	123,145	4,546	146	24,287	340,764	990,397	1,363,593	Aug.
113.4	126.8	88.8	118.8	144,232	140,656	5,002	-1,425	26,220	342,819	990,105	1,367,192	Sept.
111.2	126.6	89.1	118.6	164,328	152,181	5,267	6,880	25,255	332,920	990,008	1,368,448	Oct.
108.6	125.4	86.4	115.5	176,607	-	3,211	10,202	25,350	308,414	1,001,966	1,382,863	Nov.
111.4	125.4	85.0	114.8	191,488	183,370	3,028	5,090	26,136	332,345	1,007,268	1,391,560	Dec.

Source : National Statistical Office

주요경제지표(계속)

	통화및금융 Money and banking					국 민 계 정 <sup>9)</sup> National accounts						
	예금 은행 예금 Banks deposits	저축성 예금 <sup>9)</sup> Time & savings deposits	요구불 예금 회전률 Turnover ratio of demand deposits	어음 부도율 (전국, 금액 기준) Ratio of disho- nored (all, value)	주가지수 (년월중 평균) Stock price index (aver- age of period)	국 민 총소득 (당해년) Gross national income (current)	국 내 총생산 ('00년기준 년) Gross domestic products (at 2000)	1인당 GNI Per capita GNI	경 제 성 장 륜 ( '00년기준년)			가계최종 소비지출 ( '00기준년) Final con- sumption expenditure of household (at 2000)
									Growth rate of GDP	농림어업 forestry & fishing	제조업 Manu- factu- ring	
10억원 Billion won	회 turnover	%	1980.1.4 =100	10억원 Billion won	미불 US\$	%						10억원 Billion won
2000	404,661	360,605	48.2	0.39	734.2	576,160.0	578,664.5	10,841	8.5	1.2	17.0	305,983.9
2001	455,631	405,803	39.0	0.38	572.8	621,027.9	600,865.9	10,160	3.8	1.1	2.2	321,110.9
2002	512,419	456,983	35.0	0.11	757.0	685,069.0	642,748.1	11,499	7.0	-3.5	7.6	346,509.8
2003	548,098	489,620	31.9	0.17	679.8	725,420.3	662,654.8	12,720	3.1	-5.3	5.5	342,015.1
2004	540,726	482,666	25.5	0.18	832.9	781,174.2	693,995.5	14,193	4.7	9.2	11.1	340,811.8
<b>2005</b>	<b>561,946</b>	<b>491,015</b>	<b>21.8</b>	<b>0.14</b>	<b>1,073.6</b>	<b>805,885.8</b>	<b>721,491.4</b>	<b>16,291</b>	<b>4.0</b>	<b>-0.1</b>	<b>7.0</b>	<b>351,769.7</b>
1	537,409	478,021	22.3	0.15	903.4	-	-	-	-	-	-	-
2	545,285	483,750	18.1	0.22	964.5	-	-	-	-	-	-	-
3	537,954	480,418	23.8	0.14	988.2	184,164.7	165,258.0	-	2.7	-2.1	5.1	85,615.5
4	544,189	486,499	20.5	0.17	955.4	-	-	-	-	-	-	-
5	546,336	488,431	21.3	0.17	939.0	-	-	-	-	-	-	-
6	555,282	491,074	21.9	0.13	991.3	195,691.7	178,396.4	-	3.2	2.6	5.0	86,310.2
7	547,884	488,188	21.0	0.08	1,058.7	-	-	-	-	-	-	-
8	546,356	486,552	21.0	0.12	1,101.8	-	-	-	-	-	-	-
9	559,445	495,593	21.1	0.13	1,171.0	203,349.1	178,266.3	-	4.5	-0.2	7.4	87,426.7
10	553,378	490,899	21.1	0.22	1,190.9	-	-	-	-	-	-	-
11	558,046	495,706	23.1	0.10	1,253.3	-	-	-	-	-	-	-
12	561,946	491,015	25.8	0.08	1,338.8	222,680.3	199,570.6	-	5.3	-0.9	10.2	92,417.3

자료 : 통계청 「한국통계월보」

주 : 9) 2005년 자료는 잠정치임

10) (년, 월말) 시장평균환율 기준임

Major Economic Indicators(Cont'd)

무역 및 외환 Foreign trade and exchange				국 제 수 지 Balance of payment						
수출액 Exports	신용장 내도액 L/C arrivals	수입액 Imports	대미불 환율 <sup>10)</sup> Exchange rates of won to U.S.Dollar	경상수지 Current balance	상품수지		자본수지 Capital and financial account	준비자산 증감 Change in reserve assets	오차 및 누락 Errors and omissions	
					상품수지 Goods	서비스 Services				
100만 미불 Million U.S.\$		1미불당원 Won per U.S.dollar	100만 미불 Million U.S.\$							
172,267.5	61,868.5	160,481.0	1,259.7	12,250.8	16,953.6	-2,847.8	12,110.0	-23,771.2	-589.6	1999
150,439.1	53,269.8	141,097.8	1,326.1	8,032.6	13,488.0	-3,872.1	-3,390.8	-7,575.8	2,934.0	2000
162,470.5	52,264.9	152,126.2	1,200.4	5,393.9	14,777.4	-8,197.5	6,251.5	-11,799.4	154.0	2001
193,817.4	60,342.7	178,826.7	1,197.8	11,949.5	21,952.0	-7,424.2	13,909.4	-25,849.4	-9.5	2002
253,844.7	72,426.2	224,462.7	1,043.8	28,173.5	37,568.8	-8,046.1	7,598.8	-38,710.5	2,938.2	2004
<b>284,418.7</b>	<b>74,219.1</b>	<b>261,238.3</b>	<b>1,013.0</b>	<b>16,558.5</b>	<b>33,473.0</b>	<b>-13,092.2</b>	<b>490.5</b>	<b>-19,806.3</b>	<b>2,757.3</b>	<b>2005</b>
22,454.0	5,760.6	19,450.0	1,026.4	3,876.2	4,491.6	-863.4	-822.5	-2,874.3	-179.4	Jan.
20,401.1	5,266.7	18,396.9	1,008.1	949.7	1,590.0	-969.3	487.5	-1,848.5	411.3	Feb.
23,952.5	7,061.7	22,779.9	1,024.3	1,051.0	3,074.1	-1,172.3	3,543.1	-4,791.0	196.9	Mar.
22,872.5	6,645.6	21,244.5	1,002.5	-994.1	2,330.1	-945.3	1,959.8	-625.4	-340.3	Apr.
23,122.7	6,035.8	21,161.8	1,002.5	1,358.2	2,610.4	-1,169.8	797.9	-1,636.9	-519.2	May
23,707.6	6,371.7	21,288.6	1,024.4	2,239.1	3,700.0	-1,123.4	-1,277.3	-555.1	-406.7	June
23,235.5	5,828.4	21,508.8	1,028.3	1,445.3	3,166.2	-1,465.3	-773.6	-873.3	201.6	July
23,343.0	6,276.7	22,000.8	1,031.0	-486.5	1,585.8	-1,820.0	509.4	-450.4	427.5	Aug.
24,519.2	6,043.9	22,718.7	1,038.0	1,690.1	2,830.9	-1,074.3	-642.5	-976.6	-71.0	Sept.
25,352.7	6,258.0	22,652.7	1,042.7	2,689.8	3,110.2	-590.3	-2,279.2	-715.9	305.3	Oct.
25,826.2	5,809.3	23,849.6	1,036.3	2,198.1	3,178.1	-767.7	-264.1	-2,518.7	584.7	Nov.
25,631.7	6,860.7	24,186.0	1,013.0	541.6	1,805.6	-1,131.1	-748.0	-1,940.2	2,146.6	Dec.

Source : National Statistical Office

### 5. 자동차 등록

단위:대

	합 계				승 용 차				승 합 차	
	Total	관 용 Gover- nment	자 가 용 Private	영 업 용 Commer- cial	Passenger car	관 용 Gover- nment	자 가 용 Private	영 업 용 Commer- cial	Bus	관 용 Gover- nment
2000	12,059,276	50,409	11,388,961	619,906	8,083,926	15,384	7,798,452	270,090	1,427,221	11,225
2001	12,914,115	51,723	12,193,837	668,555	8,889,327	15,836	8,587,556	285,935	1,257,008	11,186
2002	13,949,440	53,396	13,172,886	723,158	9,737,428	16,724	9,414,360	306,344	1,275,319	11,319
2003	14,586,795	55,238	13,780,768	750,789	10,278,923	17,361	9,941,907	319,655	1,246,629	11,488
2004	14,934,092	56,529	14,110,608	766,955	10,620,557	17,933	10,273,673	328,951	1,204,313	11,606
<b>2005</b>	<b>15,396,715</b>	<b>57,563</b>	<b>14,555,187</b>	<b>783,965</b>	<b>11,122,199</b>	<b>18,932</b>	<b>10,759,393</b>	<b>343,874</b>	<b>1,124,645</b>	<b>11,914</b>
서울특별시	2,808,771	10,510	2,618,332	179,929	2,209,526	4,312	2,094,317	110,897	204,138	1,922
부산광역시	979,969	3,302	904,693	71,974	699,786	1,153	669,500	29,133	76,791	604
대구광역시	848,492	2,044	805,376	41,072	626,761	631	605,359	20,771	53,202	385
인천광역시	800,149	2,274	750,936	46,939	577,649	818	560,593	16,238	66,058	503
광주광역시	436,044	1,191	412,242	22,611	320,531	407	308,359	11,765	30,637	216
대전광역시	506,961	1,416	482,890	22,655	387,264	465	375,096	11,703	32,822	286
울산광역시	382,715	1,027	365,357	16,331	293,859	343	286,843	6,673	22,480	200
경기도	3,505,759	9,311	3,345,515	150,933	2,598,505	3,079	2,548,652	46,774	270,071	1,724
강원도	526,126	3,588	500,296	22,242	355,407	1,162	344,069	10,176	41,232	761
충청북도	510,535	2,468	484,602	23,465	344,647	718	335,172	8,757	38,172	535
충청남도	669,355	3,153	640,433	25,769	441,902	836	432,833	8,233	48,113	640
전라북도	597,650	3,356	565,758	28,536	397,191	937	384,562	11,692	39,887	729
전라남도	590,622	4,028	555,709	30,885	358,611	1,151	348,631	8,829	45,011	958
경상북도	949,941	4,481	907,303	38,157	628,026	1,325	613,984	12,717	63,849	1,154
경상남도	1,070,316	4,196	1,020,658	45,462	746,890	1,248	727,872	17,770	74,868	1,071
제주도	213,310	1,218	195,087	17,005	135,644	347	123,551	11,746	17,314	226

자료:건설교통부

### Number of Registered Motor Vehicles

Unit : vehicle

		화물 차				특수 차				
자 가 용 Private	영 업 용 Commer- cial	Truck	관 용 Gover- nment	자 가 용 Private	영 업 용 Commer- cial	Special	관 용 Gover- nment	자 가 용 Private	영 업 용 Commer- cial	
1,338,327	77,669	2,510,992	21,616	2,245,679	243,697	37,137	2,184	6,503	28,450	2000
1,165,374	80,448	2,728,405	22,527	2,433,920	271,958	39,375	2,174	6,987	30,214	2001
1,181,480	82,520	2,894,412	23,162	2,569,427	301,823	42,281	2,191	7,619	32,471	2002
1,153,511	81,630	3,016,407	24,092	2,677,451	314,864	44,836	2,297	7,899	34,640	2003
1,111,979	80,728	3,062,314	24,638	2,716,572	321,104	46,908	2,352	8,384	36,172	2004
<b>1,030,763</b>	<b>81,968</b>	<b>3,102,171</b>	<b>24,480</b>	<b>2,755,991</b>	<b>321,700</b>	<b>47,700</b>	<b>2,237</b>	<b>9,040</b>	<b>36,423</b>	<b>2005</b>
187,916	14,300	392,196	3,941	335,277	52,978	2,911	335	822	1,754	Seoul Metropolitan Government
71,198	4,989	196,099	1,424	163,547	31,128	7,293	121	448	6,724	Busan City
49,436	3,381	167,257	921	150,242	16,094	1,272	107	339	826	Daegu "
61,391	4,164	152,396	885	128,592	22,919	4,046	68	360	3,618	Incheon "
28,579	1,842	83,758	478	75,092	8,188	1,118	90	212	816	Gwangju "
30,818	1,718	85,760	598	76,606	8,556	1,115	67	370	678	Daejeon "
21,053	1,227	64,592	441	57,181	6,970	1,784	43	280	1,461	Ulsan "
246,571	21,776	629,684	4,188	548,801	76,695	7,499	320	1,491	5,688	Gyeonggi Province
37,907	2,564	128,007	1,550	117,828	8,629	1,480	115	492	873	Gangwon "
35,006	2,631	125,441	1,055	113,957	10,429	2,275	160	467	1,648	Chungcheongbuk "
43,898	3,575	177,102	1,515	163,100	12,487	2,238	162	602	1,474	Chungcheongnam "
35,874	3,284	158,844	1,554	144,819	12,471	1,728	136	503	1,089	Jullabuk "
39,799	4,254	182,909	1,742	166,488	14,679	4,091	177	791	3,123	Jullanam "
58,770	3,925	253,907	1,872	233,615	18,420	4,159	130	934	3,095	Gyeongsangbuk "
68,084	5,713	244,272	1,723	223,986	18,563	4,286	154	716	3,416	Gyeongsangnam "
14,463	2,625	59,947	593	56,860	2,494	405	52	213	140	Jeju "

Source:Ministry of Construction and Transportation

### 1. 국토면적 및 장래인구<sup>1)</sup>

단위:명,%,명/km<sup>2</sup>

국 가 Country						연 평 균 인구증가율 Annual increase rate(%)	국토면적 <sup>2)</sup> Surface area (km <sup>2</sup> )	인구밀도 Population density (persons/km <sup>2</sup> )
	2001	2002	2003	2004	2005	2000-2003	2003	2003
세 계 World	6,162,164	6,238,181	6,313,807	6,389,272	6,464,750		13,432,420	
알 제 리 Algeria	30,914	31,383	31,866	32,358	32,854	1.5	238,174	13
아 르 헨 티 나 Argentina	37,274	37,642	38,005	38,372	38,747	0.7	278,040	14
호 주 Australia	19,293	19,512	19,728	19,942	20,155	1.2	774,122	3
오 스트 리 아 Austria	8,110	8,128	8,150	8,171	8,189	0.4	8,387	97
벨 기 예 <sup>3)</sup> Belgium	10,331	10,356	10,379	10,400	10,419	0.4	3,312	340
브 라 질 Brazil	176,377	178,895	181,408	183,913	186,405	...	851,488	...
불 가 리 아 Bulgaria	7,942	7,888	7,834	7,780	7,726	-1.4	11,099	71
캐 나 다 Canada	30,993	31,312	31,636	31,958	32,268	1	998,467	3
칠 레 Chile	15,596	15,776	15,951	16,124	16,295	1.1	75,663	21
중 국 China	1,283,202	1,291,841	1,300,039	1,307,989	1,315,844	0.7	959,806	134
콜 롬 비 아 Colombia	42,826	43,528	44,224	44,915	45,600	...	113,891	...
콩 고 Congo	3,547	3,657	3,769	3,883	3,999	...	34,200	...
코 스타 리 카 Costa Rica	4,014	4,097	4,176	4,253	4,327	5.3	5,110	80
덴 마 크 Denmark	5,360	5,379	5,397	5,414	5,431	0.3	4,309	125
에 콰 도 르 Ecuador	12,486	12,668	12,853	13,040	13,228	...	28,356	...
이 집 트 Egypt	68,585	69,913	71,267	72,642	74,033	2	100,145	68
핀 란 드 Finland	5,191	5,205	5,220	5,235	5,249	0.2	33,815	15
프 랑 스 France	59,511	59,756	60,008	60,257	60,496	0.5	55,150	108
독 일 Germany	82,427	82,507	82,583	82,645	82,689	0.1	35,703	231
헝 가 리 Hungary	10,201	10,176	10,150	10,124	10,098	0.3	9,303	109
인 도 India	1,037,809	1,054,373	1,070,800	1,087,124	1,103,371	1.7	328,726	325
인 도 네 시 아 Indonesia	211,893	214,622	217,354	220,077	222,781	...	190,457	...
이 란 Iran	66,998	67,587	68,172	68,803	69,515	1.4	164,820	40
이 스 라 엘 Israel	6,216	6,346	6,474	6,601	6,725	2.1	2,214	302
이 탈 리 아 Italy	57,797	57,880	57,961	58,033	58,093	-0.1	30,134	191
일 본 Japan	127,290	127,525	127,736	127,923	128,085	0.2	37,790	338

자료 : 통계청 「장래인구특별추계」 2005.1, 행정자치부 「지역통계연보」 2006  
UN 「Demographic Yearbook」 2003

주 : 1) 현 영토내의 현 인구 대상      2) 1,000ha=10km<sup>2</sup>      3) 룩셈부르크 포함



Surface Area & Population Prospects <sup>1)</sup>Unit: person, %, person/km<sup>2</sup>

국 가 Country						연 평 균 인구증가율 Annual increase rate(%)	국토면적 Surface area (km <sup>2</sup> )	인구밀도 Population density (persons/km <sup>2</sup> )
	2001	2002	2003	2004	2005	2000-2003	2003	2003
한 국 Korea	47,354	47,615	47,849	48,082	48,294	0.5	9,965	490
말 레 이 시 아 Malaysia	23,492	23,971	24,437	24,894	25,347	2.1	32,974	76
멕 시 코 Mexico	101,528	102,946	104,337	105,699	107,029	1.2	195,820	53
몽 고 Mongolia	2,523	2,552	2,582	2,614	2,646	1.3	156,650	2
모 로 코 Morocco	29,675	30,120	30,568	31,020	31,478	1.6	44,655	67
미 양 마 Myanmar	48,319	48,900	49,463	50,004	50,519	...	67,658	...
네 델 란 드 Netherlands	15,982	16,066	16,148	16,226	16,299	0.6	4,153	391
뉴 질 랜 드 New Zealand	3,857	3,901	3,946	3,989	4,028	1.3	27,053	15
노 르 웨 이 Norway	4,528	4,552	4,575	4,598	4,620	0.5	32,376	12
파 나 마 Panama	3,006	3,063	3,119	3,175	3,232	2.9	7,552	41
페 루 Peru	26,361	26,763	27,162	27,562	27,968	1.5	128,522	21
필 리 핀 Philippines	77,237	78,705	80,166	81,617	83,054	2.0	30,000	270
폴 란 드 Poland	38,633	38,612	38,587	38,559	38,530	-0.1	31,269	122
포 르 투 갈 Portugal	10,277	10,331	10,386	10,441	10,495	0.7	9,198	114
루 마 니 아 Romania	22,025	21,942	21,866	21,790	21,711	-1.1	23,839	91
러 시 아 Russian	145,985	145,327	144,618	143,899	143,202	-0.5	1,709,824	8
남아프리카공화국 South Africa	46,126	46,561	46,919	47,208	47,432	2.0	121,909	38
스 페 인 Spain	41,117	41,610	42,144	42,646	43,064	1.4	50,537	83
스 웨 덴 Sweden	8,901	8,933	8,970	9,008	9,041	0.3	45,029	20
스 위 스 Switzerland	7,191	7,210	7,226	7,240	7,252	0.7	4,128	178
태 국 Thailand	62,017	62,586	63,145	63,694	64,233	...	51,312	...
튀 니 지 Tunisia	9,673	9,781	9,888	9,995	10,102	0.9	16,361	60
터 키 Turkey	69,275	70,277	71,252	72,220	73,193	1.6	78,356	90
영 국 U.K.	58,874	59,080	59,282	59,479	59,668	0.4	24,361	245
미 국 U.S.A.	287,004	289,821	292,617	295,410	298,213	1.8	962,909	30
베 네 수 엘 라 Venezuela	24,884	25,350	25,816	26,282	26,749	...	91,205	...

## 2. 조출생률 및 조사망률 Crude Live-birth and Crude Death Rates

단위:1,000명당

Unit : per 1,000 persons

국 가 Country	1999		2000		2001		2002		2003		2004	
	출 생 Live- birth	사 망 Death	출 생 Live- birth	사 망 Death	출 생 Live- birth	사 망 Death	출 생 Live- birth	사 망 Death	출 생 Live- birth	사 망 Death	출 생 Live- birth	사 망 Death
오스트레일리아 Australia	13.1	6.8	13.0	6.7	12.7	6.6	12.8	6.8	12.6	6.7		
오스트리아 Austria	9.7	9.7	9.7	9.5	9.4	9.3	9.7	9.5	...	...	...	...
벨기에 Belgium	11.1	10.3	11.2	10.2	11.1	10.1	...	10.2	...	...	...	...
캐나다 Canada	11.1	7.2	10.7	7.1	10.8	7.1	10.5	7.1	...	...	...	...
덴마크 Denmark	12.4	11.1	12.6	10.9	12.2	10.9	11.9	10.9	...	...	...	...
핀란드 Finland	11.1	9.6	11.0	9.5	10.8	9.4	10.7	9.5	...	...	...	...
프랑스 France	12.7	9.2	13.2	9.1	13.0	9.0	12.8	...	12.7	9.2	...	...
독일 Germany	9.4	10.3	9.3	10.2	8.9	10.1	8.7	...	8.7	10.4	...	...
그리스 Greece	11.0	9.8	11.7	10.5	10.2	10.2	9.4		9.4	9.5	...	...
홍콩 Hong Kong	7.8	5.0	8.1	5.1	7.2	5.0	7.1	5.0	...	...	...	...
헝가리 Hungary	9.4	14.2	9.7	13.5	9.5	13.0	9.5	13.1	...	...	...	...
아일랜드 Ireland	14.2	8.5	14.3	8.2	15.1	7.8	15.5	7.5	...	...	...	...
이스라엘 Israel	21.5	6.1	21.7	6.0	21.2	5.8	21.2	5.8	...	...	...	...
이탈리아 Italy	9.1	9.9	9.4	9.7	9.2	9.6	9.3	9.7	9.5	10.0	...	...
일본 Japan	9.3	7.8	9.4	7.6	9.2	7.6	9.1	7.7	8.9	8.0	...	8.2
한국 Korea	13.2	5.2	13.4	5.2	11.6	5.1	10.3	5.1	10.2	5.1	...	5.1
멕시코 Mexico	...	4.5	...	4.4	...	4.4	...	...	...	...	...	...
네덜란드 Netherlands	12.7	8.9	13.0	8.8	12.6	8.7	12.5	8.8	...	...	...	...
뉴질랜드 New Zealand	14.9	7.3	14.7	6.9	14.4	7.2	13.7	7.1	14.0	7.0	...	...
노르웨이 Norway	13.3	10.1	13.2	9.8	12.6	9.7	12.2	9.8	...	...	...	...
폴란드 Poland	9.9	9.9	9.8	9.5	9.5	9.4	9.2	9.4	...	...	...	...
포르투갈 Portugal	11.6	10.8	11.8	10.6	11.0	10.2	11.0	10.2	...	...	...	...
루마니아 Romania	10.4	11.8	10.5	11.4	10.0	11.7	9.7	12.4	...	...	...	...
러시아 Russia	8.3	14.7	8.7	15.3	9.1	15.6	...	...	...	...	...	...
싱가포르 Singapore	11.0	3.9	11.7	3.9	10.0	3.7	9.8	3.8	...	...	...	...
스페인 Spain	9.6	9.4	9.7	9.0	10.1	8.7	...	...	10.4	9.2	...	...
스웨덴 Sweden	10.0	10.7	10.2	10.5	10.3	10.5	10.7	10.6	11.1	10.4	...	...
스위스 Switzerland	11.0	8.7	10.9	8.7	10.2	8.5	9.9	8.5	...	...	...	...
영국 U. K.	11.8	10.6	11.4	10.2	11.2	10.1	11.3	10.2	11.8	10.3	...	...
미국 U.S.A.	14.5	8.8	14.7	8.7	14.1	8.5	13.9	8.5	14.0	8.3	...	8.1

자료 : 통계청 「인구동태통계연보」 2004  
UN 「인구연감, 2002」  
주 : 최근자료는 잠정임.

Source : National Statistical Office  
UN 「Demographic Yearbook」 2002  
Note : The latest data are provisional.

## 3. 실업률

## Unemployment Rate

단위:%

Unit:%

국 가 Country	조사방법 Classifi- cation	해당연령 Age	1999	2000	2001	2002	2003	2004	2005
아 르 헨 티 나	Argentina	BA	10+	14.1	15.0	17.4	19.6	15.6	...
오 스트레일리아	Australia	BA	15+	7.0	6.4	6.9	6.4	6.0	5.6
오 스트리아	Austria	BA	15+	3.8	3.6	3.6	4.0	4.3	4.9
벨 기 에	Belgium	BA	15+	8.6	7.0	6.6	7.5	8.2	8.5
브 라 질	Brazil	BA	10+	9.6	...	9.4	9.2	9.7	11.5
캐 나 다	Canada	BA	15+	7.6	6.8	7.2	7.7	7.6	7.2
칠 레	Chile	BA	15+	8.9	8.3	7.9	7.8	7.4	7.8
중 국 <sup>1)</sup>	China	E	15+	3.1	3.1	3.6	4.0	4.3	4.2
덴 마 크	Denmark	BA	15~66	5.5	4.6	4.8	4.7	5.5	5.6
이 집 트	Egypt	BA	15~64	8.1	9.0	9.2	10.2	11.0	...
핀 란 드	Finland	BA	15~74	10.1	9.7	9.1	9.1	9.0	8.8
프 랑 스 <sup>3)</sup>	France	BA	15+	11.7	10.0	8.8	8.9	9.7	9.9
독 일 <sup>4)</sup>	Germany	BA	15+	8.8	7.9	7.9	8.7	10.0	11.0
그 리 스	Greece	BA	15+	11.6	11.0	10.2	9.6	8.9	10.2
홍 콩	Hong Kong	BA	15+	6.2	4.9	5.1	7.3	7.9	6.8
헝 가 리	Hungary	BA	15~74	7.0	6.4	5.7	5.8	5.6	6.1
인 도	India	...	...	...	...	...	...	...	...
인 도 네 시 아	Indonesia	...	...	...	...	...	...	...	...
이 란	Iran	...	...	...	...	...	...	...	...
아 일 랜 드 <sup>3)</sup>	Ireland	BA	15+	5.7	4.3	3.7	4.2	4.4	4.4
이 스 라 엘	Israel	BA	15+	8.9	8.8	9.4	10.3	10.7	...
이 탈 리 아	Italy	BA	15+	11.4	10.5	9.5	9.0	8.7	8.1
일 본	Japan	BA	15+	4.7	4.7	5.0	5.4	5.3	4.7
한 국 <sup>2)</sup>	Korea	BA	15+	6.3	4.4	4.0	3.3	3.6	3.7
말 레 이 시 아	Malaysia	...	...	...	...	...	...	...	...
멕 시 코	Mexico	BA	12+	1.8	1.6	1.7	1.9	2.1	2.5
네 덜 란 드	Netherlands	BA	15~64	3.5	3.3	2.7	3.1	4.3	6.5
뉴 질 랜 드	New Zealand	BA	15+	6.8	6.0	5.3	5.2	4.7	3.9
노 르 웨 이	Norway	BA	16~74	3.2	3.4	3.6	3.9	4.5	4.5
파 키 스 탄	Pakistan	BA	10+	5.9	7.8	7.8	8.3	...	...
필 리 핀	Philippines	BA	15+	9.6	10.1	9.8	10.2	10.2	10.9
폴 란 드	Poland	BA	15~74	13.9	16.1	18.2	19.9	19.6	19.0
포 르 투 갈	Portugal	BA	15+	4.4	3.9	4.0	5.0	6.3	6.6
러 시 아	Russia	BA	15~72	12.6	9.8	8.9	7.9	8.0	7.8
사우디아라비아	Saudi Arabia	...	...	...	...	...	...	...	...
싱 가 포 르	Singapore	BA	15+	4.6	4.4	3.4	5.2	5.4	...
남아프리카공화국	South Africa	...	...	...	...	...	...	...	...
스 페 인	Spain	BA	16+	15.6	13.9	10.6	11.5	11.5	11.0
스 웨 덴	Sweden	BA	16~64	5.6	4.7	4.0	4.0	4.9	5.5
스 위 스	Switzerland	BA	15+	3.1	2.7	2.5	2.9	4.1	4.3
대 만	Taiwan	BA	15+	2.9	3.0	4.6	5.2	5.0	...
타 이	Thailand	BA	13+	3.0	2.4	2.6	1.8	1.5	1.5
터 키	Turkey	BA	15+	7.7	6.5	8.4	10.3	10.5	10.3
영 국	United Kingdom	BA	남: 16~64 여: 16~50	6.0	5.5	4.8	5.1	4.8	4.6
미 국	United States	BA	16+	4.2	4.0	4.8	5.8	6.0	5.5

자료 : 통계청 「경제활동인구연보」 2006.7, ILO 「laborsta.ilo.org」 2006.7, ILO 「Yearbook of Labour Statistics」 2005  
OECD 「Main Economic Indicators」 2006

주 : 국가별 조사방법 및 해당연령

BA-Labour Force Sample Surveys(노동력 표본통계조사), E-Official estimates(공식 추계치)

1) 도시지역 2) 1999년 이전은 1주기준 3) 2005년 계절조정실업률 4) 2005년 등록실업률

## 1. 구청사

## Gu Office Building

	소재지	대지(㎡)	연건평(㎡)	층수
계	상계동 701-1	11.814	27,117.63	지하1층, 지상8층
본관			18,894.37	지하1층, 지상8층
별관			1,522.83	지하1층, 지상3층
보건소			3,054.62	지하1층, 지상4층
주차장			3,404.43	지하1층, 지상1층
공익근무요원대기실			241.38	2층

	구조	사무실면적(㎡)	1인당사무실면적(㎡)	건축년월일
계	슬라브	12,700		92. 8. 10
본관		10,920	10	
별관				2001. 4. 12
보건소		1,609	17	
주차장				
공익근무요원대기실		171		98. 9. 23

자료:총무과

## 2. 동청사

## Dong Office

동 명	소 재 지	대지면적(m <sup>2</sup> )	건물연면적(m <sup>2</sup> )	건폐율(%)
월 계 1 동	월계동928	456	999.88	57.4
월 계 2 동	월계동 777	999	2,242.89	49.9
월 계 3 동	월계동 15-1	330	660.50	56.0
월 계 4 동	월계동 321-4	1,025	1,065.70	28.6
공 룡 1 동	공룡동 499-25	1322	1,999.51	38.45
공 룡 2 동	공룡동 87-7	1499.9	2,465.83	48.27
공 룡 3 동	공룡동 710	1,165	1,518.92	76.6
하 계 1 동	하계동 251-2	653	880.50	41.1
하 계 2 동	하계동 273-2	911	681.62	26.1
중 계 본 동	중계동 363-4	696	883.08	38.1
중 계 1 동	중계동 359-5	658	883.08	40.3
중 계 2 동	중계동 507-2	800	690.95	29.7
중 계 3 동	중계동 511-1	1,032	883.08	30.1
중 계 4 동	중계동 369-2	702	883.08	37.8
상 계 1 동	상계동 1259	994	999.82	26.4
상 계 2 동	상계동 389-483	595	1,081.80	30.3
상 계 3 동	상계동 172-1	651	684.44	29.4
상 계 4 동	상계동 37-7(임시청사)		497.49	
상 계 5 동	상계동 167-2	516	836.40	44.1
상 계 6 동	상계동 735-1	324	629.40	50.9
상 계 7 동	상계동 722	330	627.90	54.1
상 계 8 동	상계동 658	513	760.57	42.1
상 계 9 동	상계동 682	500	769.91	47.5
상 계 10 동	상계동 671	500	625.07	47.5

자료:주민자치과

## 동청사(계속)

## Dong Office(Cont'd)

구 분	구 조	층별면적(m <sup>2</sup> )					건축년월일
		지상1층	지상2층	지상3층	지상4층	지하1층	
월 계 1 동	철근콘크리트조평스라브	261.75	262.09	262.09	151.07	62.88	98. 9.29
월 계 2 동	"	464.94	479.22	479.22		819.51	04.12.21
월 계 3 동	철근콘크리트조스라브	184	184.5	184.5		107.5	88.12.20
월 계 4 동	철근콘크리트조평스라브	268.35	273.1	273.1	31.5	251.1	93.12.15
공 룡 1 동	"	487.27	502.69	433.05		576.5	04.12.21
공 룡 2 동	"	554.67	638.66	472.52		799.98	05.12.14
공 룡 3 동	"	415.48	371.78	341.1	45.36	390.56	95.11.13
하 계 1 동	"	268.35	273.1		87.95	251.1	93.12. 1
하 계 2 동	"	237.59	176.94	114.36		152.73	90. 7. 8
중 계 본 동	"		258.37	90.23	34.34	268.82	92. 7. 1
중 계 1 동	"	265.66	258.37	90.23	34.34	268.82	91.12.31
중 계 2 동	"	237.59	234.75	65.88		152.73	90. 7.18
중 계 3 동	"	265.66	258.37	90.23	34.34	268.82	92. 3. 7
중 계 4 동	"	265.66	258.37	90.23	34.34	268.82	92.10. 9
상 계 1 동	"	253.63	256.49	241.8	48.47	247.9	02.12.05
상 계 2 동	철근콘크리트조와즙	180.3	300.5	300.5		300.5	80.11.16
상 계 3 동	철근콘크리트조평슬라브	191.58	154.98	154.98		152.9	91.10.16
상 계 4 동	"	180.08	179.36	138.05			86.8.14
상 계 5 동	"	227.7	227.7	227.7		153.3	86.12.31
상 계 6 동	"	164.9	171	171		107.5	88.12.20
상 계 7 동	"	178.4	171	171		107.5	88.12.20
상 계 8 동	"	215.83	197.28	209.25		138.21	89. 9. 4
상 계 9 동	"	237.59	234.75			152.73	89. 9. 1
상 계 10 동	"	237.59	234.75			152.73	89. 9. 2

자료:주민자치과

## 3. 동별 관할 구역

## Control Districts by Dong

동 명	관 할 지 번	
월계1동 (月溪1洞)	아파트	성북맨션 383-40, 동신 436, 삼창 448-3, 우남 492-1, 대동 925, 한일 1차 926, 한일2차 927, 현대 929, 우남 930, 장은 931, 건양노블레스 938, 세양청마루 943, 풍림 944
	일반주택	21, 26, 28~33, 38, 46, 47, 50, 51, 54~56, 58, 59, 61~69, 73~76, 383-3·4·26·27·30·32, 402~407, 409~412, 418, 419, 428~429, 432, 435, 436, 438, 442, 447~449, 469, 472, 473-1·6·8·10·11·14·15, 474~476, 479, 480, 482, 484~487, 489~495
월계2동 (月溪2洞)	아파트	주공1·2단지 556, 600, 극동 101동 803-1, 102동 803-3, 유원 880, 대우 775, 청백4단지 781, 청백3단지 780, 청백1단지 774, 초안 1단지 923, 초안2단지 924, 흥화브라운빌 939, 초안산쌍용스윗닷홈 945, 롯데캐슬루나 947
	일반주택	554, 557~558, 561~562, 581~582, 592~599, 602~605, 661~666, 751~783, 789, 803, 813, 820, 825, 850, 855~861, 876~884, 889~921
	山 번지	2, 5의 63, 84, 89의 2, 5, 17, 21, 42, 53, 64, 67
월계3동 (月溪3洞)	아파트	삼호 12·13, 미릉 13, 미성 17, 그랑빌 18, 성원 322-1, 서광 922
	기 타	1, 2, 9, 15, 18-1, 85~87, 91, 106, 128, 152~173, 219-2, 221~228, 322, 331-1, 333-6, 342, 343, 348
월계4동 (月溪4洞)	아파트	사슴1단지 321, 사슴2단지 320-9, 사슴3단지 320-11, 동원베네스트 940, 성북역신도브레뉴 941, 월계역신도브레뉴 942, 우남푸르미아 946, 삼릉스페이스향 380-1
	일반주택	264~280, 285, 287~293, 295~298, 361~368, 370~380, 382, 383의 2·3·5·8~12·14~17·19~22·24·25·33·36·39호, 387, 388의 3, 390~393, 398, 400, 402, 410, 413, 414의 2, 465, 468, 469, 496, 500, 502, 505, 507~509, 511, 513, 516~518, 521, 523, 526, 527, 529~532, 534, 539~544, 547, 566~569, 574, 626, 627, 633~660, 667~699, 749, 857의 13·14·16·17·20·21·25·26호, 863, 867, 868, 870, 871~876, 940, 941, 942
	山 번지	4, 5, 65, 75, 120, 127, 128

동 명	관 할 지 번	
<p>공릉1동 (孔陵1洞)</p>	<p>아파트  일반주택</p>	<p>건영 404-3, 대아 492-1, 현대 590-1, 대동 604-11, 삼익 690-2, 서진 492-3, 대주파크빌 751, 녹주 750, 광덕 752, 하나플러스 587-8, 탑스빌 690-10, 23</p> <p>392, 393, 395, 398, 400, 404, 492, 493, 494, 499, 502~504, 506, 509, 513, 517, 556, 557, 559, 561, 566~569, 571, 573, 575~577, 581, 584~587, 589~593, 596~598, 604, 609, 610, 615, 617, 621, 633, 644, 645, 649, 653, 657, 661, 670, 680, 683, 684, 687, 690</p>
<p>공릉2동 (孔陵2洞)</p>	<p>아파트  일반주택  山 번지</p>	<p>육사, 현대 230, 우성 254, 공릉 240-1, 대명 270-71, 대아 740, 동부 705, 삼익 737, 외대교수 270-66, 효성 742, 화랑타운 111, 현대성우 741, 6단지 공릉 110, 한보 743, 태강 81, 비선 109, 효성 746, 건영 장미 744, 두산힐스빌 747, 청솔8단지 91, 청솔9단지 90, 우방 108, 효성화운트빌 106, 동신 745, 태릉현대홈타운스위트 1단지 115, 태릉현대홈타운스위트 2단지 121, 비콘 755, 삼익2차 754, 신성미소지움 756</p> <p>25~27, 29, 38, 51~53, 57~66, 75, 77~79, 81, 83, 84, 86~90, 91, 92, 93, 99, 100, 103, 105~118, 120~126, 129, 133, 157, 170, 172, 200~205, 208, 209, 215, 217~219, 221~226, 228~231, 233, 236~238, 240, 244, 248, 250, 253~256, 258, 260, 263, 265, 269~271, 273, 278, 279, 283, 284, 286, 320, 329, 330, 332~341, 345, 348~352, 354, 355, 375, 401, 407~422, 424, 430, 431, 433~435, 437, 438~441, 461~462, 478, 481, 483~489, 498, 705, 737, 740~747, 754~756</p> <p>53, 68, 85, 87, 93, 119, 170, 174, 175, 184, 190, 191, 202, 206~209, 211, 215, 217, 219, 222, 223-19, 224, 227, 228-47, 229, 230-30, 230-58</p>
<p>공릉3동 (孔陵3洞)</p>	<p>아파트  일반주택</p>	<p>신명 382-14, 임성 389-16, 우성 738, 공릉1단지 708, 공릉2단지 707, 708, 공릉3단지 715, 삼익 714, 공릉2차대동 380-1, 풍림 725, 727, 신원 370-4, 신도1차 748, 공릉2차신도브래뉴 749, 길성그랑프리텔 753, 남청과인힐 379-5, 신대립 379-9, 엘립타운 379-2, 청솔브래썬 380-10, 56, 서일미즈뷰 371-11</p> <p>312, 323, 362, 366, 370, 371, 375, 379, 380, 382, 383, 386, 388, 389, 709, 710, 711, 713, 739</p>



동 명	관 할 지 번	
<p>하계1동 (下溪1洞)</p>	<p>아파트</p> <p>일반주택</p> <p>山 번지</p>	<p>청솔 274, 미성 280, 한신·청구 284, 주공9단지 256, 한신·동성 256-5, 삼익·선경 255-1, 한신코아빌라 1~7동 285, 한신코아빌라 8·9동 286, 청구1차 251, 현대2차 288, 우방 353</p> <p>1~3, 5, 9, 13, 20~23, 25, 39, 46, 54, 55, 58~72, 75~78, 115, 120, 124, 127, 134, 136, 140, 141, 143, 153~155, 158~164, 166~171, 176~181, 189~192, 204, 207~209, 213, 229, 236, 240, 241, 243, 251, 274~276, 278, 279, 280~288</p> <p>12, 13, 16, 18, 31, 34, 35, 45, 48, 49, 56</p>
<p>하계2동 (下溪2洞)</p>	<p>아파트</p>	<p>현대·우성 270, 극동·건영·벽산, 271-3, 시영5단지 272, 장미6단지 273, 학여울 101~116동 354, 학여울 청구 117동 355, 학여울 청구 118동 356</p>
<p>중계본동 (中溪本洞)</p>	<p>아파트</p> <p>일반주택</p> <p>山 번지</p>	<p>현대 576, 현대조합 577·578, 진로유통조합 78, 화인상가 579, 동진 103, 주공 7단지 363-1, 대림·벽산 363, 주공 6단지 364-12, 신안·동진 364, 청구·라이프·신동아 366, 중계비지구현대 43, 금호 583, 중계동 현대 34, 삼성 593, 현대그린 49, 부강웰브르 90-30, 극동에 푸른별 중계동 600, 한화 꿈에그린 아파트 중계동 598</p> <p>13-1, 16~30-1, 6호 33-34, 45-2, 48-1, 33호 51-34, 52-1, 3호, 53, 55, 56, 58, 59-1, 61~63, 67-3, 68, 70, 71-1, 72, 75, 76, 78, 82, 84, 85, 87, 89, 90, 91, 93, 94, 100-2, 103, 107, 110, 114, 115, 270, 308, 576~579</p> <p>3, 19~21, 30, 38, 92, 101, 104, 115, 118, 129, 140, 142</p>
<p>중계1동 (中溪1洞)</p>	<p>아파트</p> <p>일반주택</p>	<p>주공 5단지 359-1, 주공 8단지 360-1, 롯데·우성 361-1, 청구3차 360-2, 건영3차 360-15, 주공 10단지 360-16, 성원1차 580, 신안 590, 우성 585, 양지대림1단지 587, 양지대림 2단지 588, 벽산 592</p> <p>236, 411, 413, 423, 425, 426</p>
<p>중계2동 (中溪2洞)</p>	<p>아파트</p>	<p>경남·롯데·상아 505, 중계그린 101~105동 502-1, 중계그린 106~116동 503, 중계그린 117~125동 504-1, 브라운스톤 중계506</p>

동 명	관 할 지 번	
중계3동 (中溪3洞)	아파트	중계 무지개 206~214동 512, 중계 무지개 201~205동 513, 목련 514-3, 목화 511-2, 건영 515-2, 주공 515-3, 한신코아빌라 10~12동 510, 청목빌라 510-2, 씨엔미 509-1
	기 타	508~515-5
중계4동 (中溪4洞)	아파트	주공 2단지 369, 주공 3단지 358, 주공 4단지 358-2, 건영 586, 현대 435-1, 중앙하이츠 161-1, 2, 3, 5, 성원 581, 엄광 445, 삼창타워프라자 584-1, 신일 589, 대호프라자 591, 청암3단지 582, 경남아너스빌 596, 597, 삼창빌라 157-30, 극동의푸른별 2차 599, 동도세트리움 601, 비콘드림힐 602
	일반주택	121~125, 127, 129~150, 152, 154~160, 168, 171~177, 188, 210-6, 356, 368, 430 ~432, 434~436, 443, 444~449, 450~453, 494,
	山 번지	1-4, 4-2~5, 8-2 · 7, 25-1, 26~29, 30, 32, 35, 38, 42, 47, 101-1 · 28
상계1동 (上溪1洞)	아파트	수락현대 1272, 한신 995, 현대1차 1055, 현대2차 1078, 현대3차 1063, 현대4차 1271, 두산 1110, 북부현대 1273, 수락한신 1277, 중앙하이츠 1068, 극동늘푸른 1128, 은빛 1단지 1255, 은빛 2단지 1256, 은빛 3단지 1264, 수락파크빌 1269, 상계우방 1295, 미주동방벽운 1265, 희락아파트 1280, 대창센시티 1302, 상록수1,2단지 1296, 1297, 상계대림 1301, 대망드림힐 1304, 한창늘푸른 925-1, 오피앙 1258, 하이베라스 1262, 파르코 1267, 우림루미아트 1306, 1307 비콘드림힐 1308, 수락넥스트존 1132-28
	일반주택	901~912, 924, 930, 963, 994, 996, 997, 1000~1193, 1196~1226, 1231, 1240~1250
	山 번지	1~10, 15, 23, 24~67, 70, 74~75, 81, 84, 85, 94, 95, 97, 105
상계2동 (上溪2洞)	아파트	우성 1251, 노원현대 359, 359-1, 중앙하이츠1차 1279, 중앙하이츠2차 1282, 코오롱 1281, 성원 1283외 1필지, 대동 1284, 신이모닝빌 1298, 양우 1299, 1300, 문수해오름 1303, 동양메이저 1305, 한일유엔아이 1309, 비콘 드림힐 1310
	일반주택	169-153, 155~170, 174, 175, 292, 293, 304호, 176~181, 183~195, 197, 198, 263, 270, 292, 301, 315, 316~341, 344~375, 377~387, 389-3~5, 22~26, 28, 44~47, 50, 230~232, 234~238, 242, 243, 245~293, 340~342, 351, 357, 359~361, 364, 367, 369~374, 376~428, 430, 432, 486, 488~491, 494, 495, 497~500, 504~520, 523~544, 548~559, 562, 564~583, 586~592, 631, 636, 637, 647, 648, 680~688, 690~692, 694~697, 714, 716, 721, 736, 747, 749, 751, 753, 756, 757, 763, 766, 780~789, 791~735호, 393~401, 403~407의 5, 6, 8, 11, 22호, 431, 432, 433의 2, 4호, 434의 4, 5, 21, 22, 39, 40~47, 50~52, 61~63호, 435, 436의 9, 11호, 456의 25, 36호, 581~595, 598~603, 605, 616, 617, 697, 713~718

동 명	관 할 지 번	
상계3동 (上溪3洞)	아파트	상계대림 172, 상계불암대림 1289, 1290, 동아불암 1285, 1286, 상계불암현대 1293, 청암아파트 1단지 1275, 청암아파트 2단지 1276, 코지한주6구역40블럭35롯데, 건영 6구역44블럭1롯데, 단대 6구역55블럭1롯데, 2롯데
	일반주택	65, 68, 72~77, 79, 82~85, 87~88, 90~91, 93, 95, 99, 101, 107, 109~110, 123, 128, 137~138, 140~142, 155, 162, 168, 1291~1292
	山 번지	145, 162, 169, 173
상계4동 (上溪4洞)	아파트	성림 6구역 15블럭 3-2 롯데
	일반주택	1~9, 13, 16, 23, 25, 29~31, 34, 36~43, 46~61, 54~61, 63~64, 66~68, 71, 72의 159~171, 111~117
	山 번지	151, 152, 154, 155~159, 161
상계5동 (上溪5洞)	아파트	벽산 173-1·2, 한신 135-2·56,451·11, 454, 456-30, 458, 신동아 463, 금호 1270
	일반주택	115~117, 134-5·8·12~15·18~24·26~42·52~69·72~76·78~79·88·102·114·120·127~130, 135-8-9·14~28·31·33~35·43·56·64~65·69~70·72·75·77~80·90·93·103·105~108·114,114,136-1~4·6~15·17~40·45~45·51~59·61~64·73,142-4,143-1·3·8~13·15~18·20·22~24·26~28·30~36·40~44·48·51,144-3,145-7·11,146-2·5,147-7,148-1·4·6,149-2~10·12·14·16·20·28,151-4,153,154-1~2·5~6·9·20·22,155-1·7~8·10~11·14·16·18·20·22~25·27~37·39~50·52~55·57~62·65~74·76~81·90·92~98·111~112,156-1~2·5~6·8~12·14~20·23~31·33~42·45·51~54·58·62·64~77·79~84·87~89·91·94·96~98·100~102·105~107·112·118~119·121~122·124~126·128·130·132~137·142~145·147·149~156·158~159·161~162·4,162,163-2~4·12~13·15·17,164-1~3·5·7~9·11·13~14·16~20·22·49,165·2~4,166,167-2·6~7·16~20,168-2~5·13·19,169-1~3·6~9·14·20·27~28·31~32·35·39~40·42~43·45~71·73·75·77·80·83~84·86~87·89·93~96·98~103·106·109·112·114·116~118·120~121·123~126·128~130·136~138·141·143~148·179~181·184·187·189·192~199·202~203·205~206·209~210·212~213·215·218·220~221·223·226~232·234~236·245~246·248·264·268·272~273·275~281·288~289·294·305~306·308~326·330·332·334·343·348~349·351·356~360·362~370·376~384·405~412·417·443~446·451·453·455·457·461·463·466~482·492·497·500~507·509·526·539·542·562,173-3,389-29·51·60·68~69·74~76·78~80·82~83·98~111·113~114·116~125·127~138·140~148·150~151·153·155~158·160~176·178~218·226·229·239·297·299~307·309~316·318~339·344·316·363·595·597·599·601~602·604~608·610~614·616~622·627~629·638·641~642·644~645

동 명	관 할 지 번	
상계5동 (上溪5洞)		· 649~655 · 659~660 · 663~669 · 722 · 759~760 · 790 · 802 · 805~806, 407-1 · 11 · 19,429-21,430-4 · 9 · 13~14 · 21,434-1~3 · 7~8 · 10~13 · 16-19, 436-2~2 · 5~6 · 15,437-4~10,438-1~4 · 6~9 · 49 · 53,439-1~2 · 12~15 · 18~20,441-1~3 · 5,442-2~5 · 7 · 15~18 · 22~23 · 25,443-3 · 5 · 9,445-1~2, 447-1 · 6~7 · 12 · 22,448,449-8 · 16 · 18 · 23 · 25~29 · 31~36 · 60~61, 450-1 · 6 · 8 · 11,451-1~3 · 6 · 15 · 20~21 · 23 · 25~26 · 28,453-1~2 · 6~7, 455,456 · 16~17 · 19 · 22 · 46~47 · 51~53 · 55~96 · 98~118 · 121~122 · 126~160 · 165, 459 · 3~9  山 번지 134-1 · 4~5 · 7 · 127~128 · 130,142-3,143,144
상계6동 (上溪6洞)	아파트	주공 101~110동 765, 111~124동 767-1, 주공 201~202동 746-5, 203~223동 740, 주공 301~302동 730-2, 303~326동 737, 미도 766-1, 상계마들 771-3
	기 타	700~712, 730~735, 737, 738, 740~743, 746, 763~772
상계7동 (上溪7洞)	아파트	주공 4단지 751-1(4단지 1·2동 749-5), 주공 5단지 721, 주공 6단지 720(6단지 1·2동 728-3), 한양 757
	기 타	720~723, 724 · 724-1~3, 725 · 725-1~4, 726 · 726-1 · 727 · 727-1~3, 728 · 728-1, 2, 5, 7, 749 · 749-3~10, 751-3,4,5, 754-4, 755, 757, 759, 760, 761-1
상계8동 (上溪8洞)	아파트	주공 10단지 666, 주공 1101~1111동 652, 주공 1112~1116동 656, 주공 15 · 16단지 624
	기 타	620~621, 622~625, 651~659, 661~669, 856
상계9동 (上溪9洞)	아파트	주공 12단지 647, 주공 13단지 637, 주공 1401~1419동 626, 주공 1420~1426동 633, 보람 1단지 685, 보람 2단지 639
	기 타	626-1, 627~633, 635~641, 644~646, 648, 649, 681~684
	山 번지	102의 1 · 6 · 9 · 10 · 12, 105의 1 · 12, 107, 110-1, 111~113, 117, 117-3, 118의 1 · 4, 119, 120, 122의 1 · 6, 123, 124, 124-4, 133-1, 990-36
상계10동 (上溪10洞)	아파트	주공 7단지 (701~717동) 692, (718~721동) 691, 주공 8단지 801~803동 677, 804~818동 680, 주공9단지 670, 대림 695, 임광 694
	기 타	670 · 670-2~678, 670-2 680, 680-1, 686, 686-1, 687, 688, 691~698, 692-2, 692-4, 693-1~4

5. 계량단위 환산표

길 이 Length

미 터 법 Meter units			야드, 파운드법 British or U.S. units				척 관 법 Korean units			
센티미터 Centimeter	미 터 Meter	킬로미터 Kilometer	인 치 Inch	피 트 Feet	야 드 Yard	마 일 Mile	척 Check	간 Gan	정 Jeong	리 Ri
1	0.01	0.00001	0.3937	0.32808	0.01094	0.000006	0.033	0.0055	1.000092	...
100	0	0.01	39.37	3.2808	1.0936	0.00062	3.3	0.55	0.009196	0.00025
100,000	1,000	1	39370.7	3280.8	1,093.6	0.62137	3,300	550	9.1666	0.5463
2.54	0.0254	0.000025	1	0.8333	0.02777	0.000015	0.08382	0.01397	0.000232	...
30.48	0.3048	0.000304	12	1	0.3333	0.0000189	1.0058	0.16763	0.002793	...
91.44	0.9144	0.000914	36	3	1	0.000568	3.0176	0.50293	0.00381	0.000232
160,093	1.6093	1.6092	63.36	5.28	1,760	1	5,310.80	885.12	14.752	0.40978
30,303	0.30303	0.00303	11.93	0.99419	0.33139	0.000188	1	0.15666	0.002777	0.000072
181,818	1.81818	0.001818	17.582	5.96514	1.98838	0.001129	6	1	0.0666	0.00046
10,909.80	109.091	0.109091	4,294.94	357.912	119.304	0.06777	360	60	1	0.2777
92,727	3,927.27	3.92727	154,620	12,885	4,295	2.4403	12,960	12,160	36	1

면 적 Area

미 터 법 Meter units				야드, 파운드법 British or U.S. units			척 관 법 Korean units			
평방미터 Sq. Meter	아아르 Are	헥타아르 Hectare	평방킬로 미 터 Sq. ki- lometer	평방 피이트 Sq. feet	평방 야드 Sq. yard	에이커 Acre	평방척 Sq. cheok	평 Pyeong	단(반)보 Dan (ban)bo	정 보 Jeongbo
1	0.01	0.0001	0.000001	10.764	11.968	0.000247	10.89	0.3025	0.01008	0.001
100	1	0.01	0.0001	1,076.40	119.68	0.024711	10.89	30.25	0.10083	0.01008
10,000	100	1	0.01	107,640	119.68	2.4711	108,900	3,025	10.083	1.0083
1,000,000	10,000	100	1	10,764,400	196.8	247.11	10,890,000	302,500	1,008.30	100.83
0.92903	0.000929	0.000009	...	1	0.1111	0.000022	10.117	0.0281	0.000093	0.00009
0.83613	0.008361	0.000084	...	9	1	0.000207	9.1055	0.25293	0.000843	0.00084
4046.8	40.468	0.40468	0.004047	43,560	4,840	1	44,017.20	1,224.20	4.0806	0.40806
0.91827	0.000918	0.000009	...	0.98841	0.10982	...	1	0.02778	0.000092	0.00009
3.3058	0.033058	0.000331	0.000003	35.583	3.9537	0.000817	36	1	0.003333	0.000333
991.74	9.9174	0.099174	0.000992	10,674.90	1,186.10	0.24506	10.8	300	1	0.1
9,917.4	99.174	0.99174	0.0092	106,749	11,861	2.4506	108,000	3,000	10	1

## Weights and Measures

### 부 피 Capacity

미 터 법 Meter units			야드, 파운드법 British or U.S. units						척 관 법 Korean units			
밀리리터 Mili-liter	리터 Liter	킬로리터 Kilo-liter	입방인치 Cub Inch	입방피트 Cub Feet	입방야드 Cub Yard	(미) 부셸 U.S Bushell	(미) 액파인트 U.S pint	(미) 액갈론 U.S gallon	홉 Hob	승 Seung	두 Du	석 Seok
1	0.001	0.000001	0.061024	0.000035	0.000001	0.0000028	0.002113	0.000264	0.005543	0.000554	0.000055	0.000058
1,000	1	0.001	61.024	0.035315	0.001308	0.08378	2.1133423	0.264177	55.435	0.55435	0.55435	0.00543
1,000,000	1,000	1	61.024	35.315	1.30796	28.378	2,113.42	264.177	5,543.50	554.35	55.435	5.5435
16.387	0.01638	0.000016	1	0.000578	0.00002	0.000456	0.000034	0.004329	0.0908	0.00908	0.000908	0.00009
28,316.8	28,317	0.02831	1,728	1	0.30704	0.8036	53.35996	7.48051	156.98	15.698	15.698	0.15698
764,529.8	794.35	0.76453	46.656	27	1	21.7013	0.001631	201.97	4,238.09	423.809	423.809	4.238
35,238.32	35.2583	0.035238	2,150.42	1.24444	0.04608	1	74.478	93.096	195.346	19.5346	19.5346	0.19534
473.18	0.47318	0.000473	28.875	0.01671	0.000619	0.013427	1	0.125	2.623	0.2623	0.2623	0.00262
3,795.4	3.7854	0.00378	231	0.13368	0.004951	0.10742	8	1	20.984	2.0984	2.0984	0.02098
180.39	0.18039	0.000018	11.08	0.00637	0.000235	0.005119	0.38123	0.04765	1	0.1	0.01	0.001
1,803.9	1.8039	0.001	110.08	0.0637	0.002359	0.05119	3.8123	0.4765	10	1	0.1	0.01
18,039	18.039	0.01803	1,100.80	0.637037	0.023594	0.5119	38.123	4.7654	100	10	1	0.1
180,390	180.39	0.18309	11,008	6.37037	0.23594	5.119	381.23	47.654	1,000	100	10	1

### 무 계 Weight

미 터 법 Meter units		야드, 파운드법 British or U.S. units						척 관 법 Korean units		
그램(g) Gram	킬로그램 Kilogram	톤 Ton	그레인 Grain	온스 Ounce	파운드 Pound	미톤 Short-ton	영톤 Long-ton	돈 Don	근 Guen	관 Kwan
1	0.001	0.00001	15.432	0.03527	0.0022	0.000001	...	0.26666	0.00166	0.000266
1,000	1	0.001	15,432	35.273	2.20459	0.0011	0.0098	266.666	1.6666	0.2666
1,000,000	1,000	1	...	35,273	2,204.59	1.1023	0.9841	266,666.60	1,666.66	266.666
0.064798	0.000064	...	1	0.002285	0.000143	...	...	0.01728	0.00108	0.000017
28.3495	0.02835	0.000028	437.5	1	0.0625	0.000031	0.000027	7.56	0.04725	0.00756
453,592	0.45359	0.000454	7,000	16	1	0.000504	0.00045	120,915	0.756	0.12096
907,180	907.18	0.90718	...	32,000	2,000	1	0.8929	241,915	1,511.97	241.915
1,016,050	1,016.05	1.01605	...	35,840	2,240	1.12	1	270,944	1,693.40	270.95
3.75	0.00375	0.00004	57.872	0.1323	0.00827	...	...	1	0.00625	0.001
600	0.6	0.0006	9,259.56	21.1647	1.32279	0.000661	0.00059	160	1	0.16
3,750	3.75	0.00375	57.872	132.28	82,672	0.00413	0.00369	1,000	6.25	1