

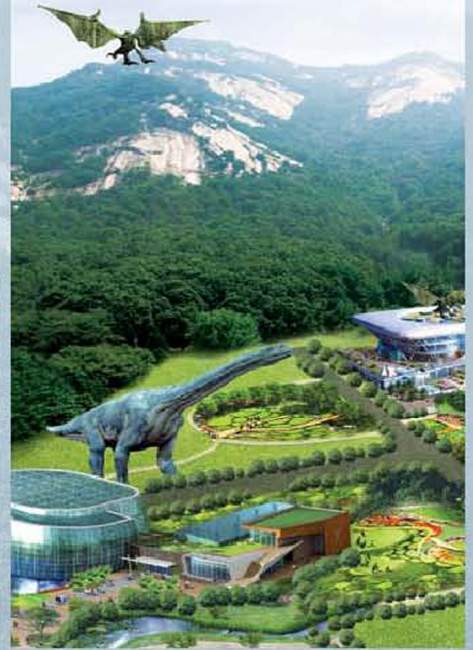

2010 구정기본현황

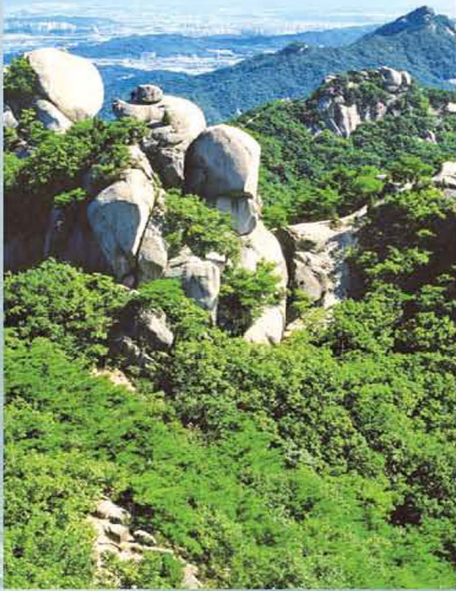

www.nowon.kr



노원구

본 책자는 노원구 공무원의 공부 수행 시 참고자료로 활용하기 위하여 제작된 것입니다. 보다 정확하고 자세한 자료가 필요하신 경우 해당 부서로 문의하시기 바랍니다.

본 책자의 각종 현황은 2010. 1. 1 기준으로 정리한 것이며 작성기준 시점이 다른 경우는 기준 일자를 별도 표시하였습니다.



노원구의 상징물



區 엠블럼(Emblem)

노원구를 상징하는 구새(鳥)인 비둘기와 구꽃(化)인 산철쭉을 바탕으로 도시계획마케팅(빨간색), 주거마케팅(자주색), 문화교육마케팅(청색), 사회복지마케팅(주황색), 환경마케팅(녹색) 분야에서 역동적이고 힘찬 모습으로 발전하는 의지를 형상화



區 심벌마크(Symbol Mark)

안전과발전, 자연과 인공의 조화를 표현함
청색(코발트색) 맑은 하늘과 산
녹색 신도시와 마들평야
중앙공간(백색) 노원구새인 산비둘기



區花 : 산철쭉(Royal Azalea)

정열과 명예의 상징으로 노원구민의 진취적인 기상을 표현



區木 : 오동나무(Paulownia)

예로부터 재력을 상징하고 성장속도가 빠르며 번식력이 강하여 복지노원을 상징



區鳥 : 산비둘기(Ringdove)

평화와 사랑의 상징으로 노원구민의 화합을 표현



노원구민의 노래

이영길 작사
하중희 작곡



1. 수락 - 산 정 기 받 아 우 뚝 선 노 원
2. 마 들 - 별 넓 은 터 에 떨 쳐 진 노 원



우 리 - 는 이 땅 에 다 부 리 내 리 - 며
우 리 - 는 이 땅 에 다 살 터 닦 으 - 며



서 로 - 돕 고 사 랑 - 하 는 이 웃 - 이 되 - 네
양 보 - 하 고 이 해 - 하 는 이 웃 - 이 되 - 네



살 기 좋 은 우 리 마 을 노 원 구 이 루 - 세
자 랑 스 런 우 리 마 을 노 원 구 이 루 - 세



구정 운영방향

GREAT 노원 혁신비전 2010



노원 5대 혁신마케팅 IDIUS(아이디어스)



창의성 + 아이디어 개발

노원 IDIUS 혁신 마케팅

노원구 연혁

- 1914. 4. 1 경기도 양주군 노해면(노원면과 해등촌면 통합)
- 1963. 1. 1 경기도 양주군 노해면
(창동, 월계, 공릉, 하계, 상계, 도봉, 방학, 쌍문
성북구 편입·노해출장소 설치-편입된 구역관할)
- 1973. 7. 1 성북구로부터 도봉구 분리 신설(21개동)
- 1977. 9. 1 미아8, 번2, 수유5, 창2, 도봉2동 증설
(24동⇒29동)
- 1980. 7. 1 창3, 쌍문2, 월계2, 공릉2, 하계, 방학2동 증설
(29동⇒35동)
- 1985. 9. 1 상계5동 증설(35동⇒36동)
- 1988. 1. 1 도봉구에서 노원구 신설(인구 : 889,690명⇒406,281명)
· 위치 : 노원구 상계1동 산95-1
· 당시 16개동(창, 도봉, 월계, 공릉, 상·중·하계동)
- 1988. 7. 1 상계6동, 상계7동, 월계3동 증설(16동⇒19동)
- 1989. 1. 1 도봉1동, 도봉2동, 창1동, 창2동, 창3동을 도봉구로 편입
(19동⇒14동)
- 1989. 6. 1 상계8동 증설(14동⇒15동)
- 1989. 9. 1 상계9동, 상계10동, 중계2동, 하계2동 증설(15동⇒19동)
- 1991. 9. 1 중계3동 증설(19동⇒20동)
- 1992. 7. 1 중계본동, 중계4동 증설(20동⇒22동)
- 1992. 8. 10 노원구청 신청사 준공
- 1995. 2. 1 월계4동 증설(22동⇒23동)
- 1996. 10. 1 공릉3동 증설(23동⇒24동)
- 2008. 1. 1 공릉1동, 공릉3동⇒공릉1·3동
상계3동, 상계4동⇒상계3·4동
상계6동, 상계7동⇒상계6·7동으로 동 통·폐합(24동⇒21동)
- 2009. 1. 1 월계1동, 월계2동, 월계3동, 월계4동⇒월계1동, 월계2동,
월계3동으로 경계조정 및 통·폐합
중계2동, 중계3동⇒중계2·3동으로 통·폐합(21동⇒19동)



CONTENTS

구정현황

주요현황	10
일반현황	11
주민등록 인구현황	12
행정조직, 행정인력	13
구의회, 주요기관, 2010년 재정규모	14
동별 주요기관 및 시설현황	15

부서·기관별 현황

▣ 감사담당관	28
2009년 진정민원신고 처리현황, 민원신고 창구 운영현황, 주민생활불편 예방 및 해결	

행정관리국

▣ 총 무 과	30
구청사, 구민회관, 직원 취미동호인	

▣ 자치행정과	33
동청사, 국민운동 추진단체, 새마을 금고, 민방위 및 공익요원 자원, 인력동원 자원, 주민신고망, 민방위 시설	

▣ 기획예산과	39
각종 위원회, 자치법규, 행정자료실, 2010년 재정규모	

▣ 홍보체육과	43
언론사, CATV 업체, 지역언론사, 체육시설, 체육동호인 조직	

▣ 교육진흥과	45
초·중·고·대학교 현황	

▣ 민원여권과	50
가족관계등록 및 제적부, 주요공부, 편리한 민원제도, 주요 민원처리, 보존문서	

▣ 창의혁신과	52
창의 학습동아리, 전 직원 1인 1창의 과제 발굴, 구민창안·공무원제안	

▣ 전산정보과	53
정보시스템 자원현황, 주요 행정정보시스템 운영현황, 노원구 각종 홈페이지, 통신장비·망 현황, 컴퓨터기기 연도별 보유현황, 동 주민센터 인터넷방 전산장비 현황	

재정경제국

재무과	60
국·공유재산 현황, 공시물품 계약현황	

산업환경과	61
공장 및 노동조합 현황, 대규모 유통시설, 직업소개소, 석유 및 연탄 판매업소, 가스판매·충전소, 농지·과수원, 공해 배출업소, 주유소, 환경분야장비, 환경개선부담금, 대규모 유통시설	

징수과	66
2009년 세입실적, 과년도 체납지방세 정리실적	

부과과	68
재산세, 자동차세, 주민세 균등화, 사업소세, 면허세	

지적과	70
지적공부, 지목별 현황, 지적측량 기준점, 건축물 대장, 부동산중개업소, 개별공시지가	

주민생활지원국

주민생활지원과	74
종합사회복지관, 사회복지법인, 노원두레푸드마켓, 이웃돕기 성금·품 모금, 자원봉사 등록현황, 보훈단체 현황	

사회복지과	77
국민기초생활보장수급자, 시설보호자, 국민기초생활보장수급자 책정기준 내역 및 지원, 장애인등록, 지역자활센터, 장애인생활·이용시설, 영구임대주택 입주유형별 현황	

가정복지과	81
여성·아동복지시설, 청소년이용시설, 보육시설, 어린이집, 소년·소녀 가장세대, 저소득 한부모 가정세대, 방과후 교실 현황	

노인복지과	96
경로당 현황, 노인복지시설 현황	

도시관리국

- **문 화 과** 104
 문화재, 유통관련 업소현황, 영화상영관,
 노원문화예술회관, 노원정보도서관, 월계문화정보도서관,
 노원어린이도서관
- **청소행정과** 111
 쓰레기배출·수거처리 현황, 청소인력·장비,
 종량제 규격봉투 공중·다중화장실, 가로휴지통,
 재활용센터 운영, 환경업소
- **주 택 과** 116
 주택현황, 주택조합 설립인가 현황, 공동주택현황
- **도시개발과** 124
 도시계획 용도별 현황, 뉴타운사업 현황,
 주택재개발사업, 합동재개발 현황,
 택지개발지구 및 지구단위계획구역 현황
- **건 축 과** 127
 건축민원 처리, 2010 영선계획, 건축위원회,
 건축사무소 등록
- **도시디자인과** 128
 디자인심의위원회, 광고물심의위원회,
 옥외광고물사업자 등록, 옥외광고물 허가(신고) 현황,
 게시판 설치
- **공원녹지과** 129
 공원, 시설녹지, 녹지대, 임야, 개발제한구역(관리초소),
 유원지 가로수 관리, 지정보호수,
 도시자연공원(편익시설), 근린공원, 어린이공원,
 먹는물 공동시설(약수터), 동네뒷산 체육시설
- **정책사업기획단** 142
 지하철 4호선 연장 및 운영, 창동차량기지 현황,
 도봉운전면허시험장 현황, 노원구 경전철 유치 현황,
 성북역 현황, 경춘선 현황,
 북부지원 현황·검찰청현황

건설교통국

- 건설관리과 146
공공용지 관리, 건설업 등록업체, 건설기계 등록현황,
가로 판매점, 2009년 용도폐지 현황, 보상 추진실적
- 교통행정과 149
차량등록, 운수업체, 자동차 과태료 징수실적,
버스전용차선, 시내·마을·관광버스업체 현황
- 교통지도과 152
주차단속 인력 및 장비, 견인차량보관소,
CC-TV 설치 장소현황, 교통안전시설물 현황,
버스승차대 현황, 자전거보관소,
도로·교통안내표지판, 주차장 현황
- 토 목 과 157
주요 시설물(도로, 육교, 교량 등), 노선명,
지하 보차도·터널·고가차도, 철도건널목 초소현황,
주요장비, 가로등, 보안등
- 치수방재과 163
하수시설, 상수도 수전, 하수장비, 수방대책,
복구장비, 하천

보건소

- 165
의료기관, 의약품 판매업소, 의료인, 의료장비, 병원,
직능단체, 암 검진기관, 치매관련 기관, 산후조리원,
소독업체 현황, 예방접종안내, 식품·공중위생업소,
집단급식소 현황, 단체별 명단

시설관리공단

- 175
조직도, 2010 재정규모, 구민체육센터, 거주자우선주차장,
공영주차장

부 록

- 2010년 주요 투자사업 182
- 전화번호 안내 186

구정현황



New Paradigm NOWON

주요현황



면적 35.46km²
(서울시의 5.85%)



인구 610,616명
(서울시의 5.98%)



학교 102개교
(초42, 중27, 고26, 대7)



의료기관 764개소
(종합병원 4개소)



자동차 154,801대



종합사회복지관
8개소



보육시설 523개소



공원 118개소



백화점, 대형마트
15개소

○ 일반현황

구 분	현 황		참 고 사 항
인 구	610,616명		서울시의 5.98%
세 대 수	225,000세대		서울시의 5.46%
행 정 조 직	1의회 5국 1소 1지소 1관 2단 3반 32과 19동		
행 정 인 력 (정원)	1,311명	구청 : 868 구의회 : 26 동 : 307 보건소 : 110	정무직: 1, 일반직: 1,057 기능직: 211, 별정직: 13 계약직: 29
주 민 조 직	690통		6,019반
예 산 규 모	398,483백만원		자치구 중 2위
일반회계	387,014백만원		재정자립도 27.4%
특별회계	11,469백만원		
면 적	35.46km ²		서울시 전체면적의 5.85%
주거지역	12.56km ²		35.4%
상업지역	0.57km ²		1.6%
녹지지역	22.33km ²		63.0%
주 택	194,330호		
아 파 트	158,336호		영구임대 13,335호
일반주택	26,966호		
연립주택	9,028호		
도 로	291km		도로율 23.59%, 포장율 100%
상 수 도	152,532전		급수율 100%
지 하 수	376전		
교 량	26개		연장 2.5km
하 천	4개		연장 20.2km
육 교	7개		402m
가 로 등	9,333등		연장 92km
보 안 등	6,140등		고압나트륨램프, 메탈램프

● 주민등록 인구현황 (09.12.31현재)

연 번	구분 동명	면적 (km ²)	인구수			세대수	통수	반수
			계	남	여			
계		35.44	610,616	299,211	311,405	225,000	690	6,019
1	월계1동	1.16	24,517	12,521	11,996	9,782	31	251
2	2동	1.94	31,741	15,561	16,180	12,476	43	353
3	3동	1.17	37,259	18,210	19,049	13,874	45	435
5	공릉1·3동	1.41	41,082	20,208	20,874	16,513	47	410
6	2동	6.82	46,730	23,299	23,431	17,032	43	404
7	하계1동	1.55	31,407	15,250	16,157	11,454	36	298
8	2동	0.51	26,527	12,992	13,535	8,871	27	222
9	중계본동	1.97	30,825	15,239	15,586	10,219	32	289
10	1동	0.63	31,392	15,403	15,989	9,829	26	241
11	2·3동	0.90	43,269	20,557	22,712	15,752	42	416
13	4동	1.70	23,476	11,484	11,992	8,488	27	236
14	상계1동	5.62	41,644	20,575	21,069	14,630	44	384
15	2동	0.61	22,519	11,168	11,351	8,341	28	220
16	3·4동	5.62	41,604	20,992	20,612	16,993	59	479
17	5동	0.44	24,697	12,131	12,566	9,294	30	249
18	6·7동	1.11	37,916	17,940	19,976	14,671	49	427
19	8동	0.67	27,206	13,134	14,072	9,541	28	226
20	9동	0.81	25,537	12,446	13,091	9,134	27	268
21	10동	0.80	21,268	10,101	11,167	8,106	26	211

㉠ 행정조직(정원)

구 분	계	구 청	동사무소	구 의 회	보 건 소
조 직	1,311명	5국 1관 2단 2반 29과	19동	1사무국	3과 1반 1지소
인 원		868명	307명	26명	110명

㉡ 행정인력(현원)

◎ 직종별

구 분	합계	정무	2급	3급	4급	5급	6급	7급	8급	9급	10급	고용	계약
계	1,358	1	1	1	8	59	231	513	384	113	0		27
정무직	1	1
일반직	1,090	.	1	1	8	58	222	472	201	127	.	.	.
별정직	12	1	3	6	1	1	.	.	.
기능직	228	6	35	182	5	0	.	.
계약직	27	27

◎ 기관별

구 분	합계	정무	2급	3급	4급	5급	6급	7급	8급	9급	기능	고용	별정	계약
계	1,358	1	1	-	8	58	222	472	201	127	228	-	12	27
구 청	909	1	1	1	6	33	149	303	137	63	194	-	7	14
동주민센터	306	-	-	-	-	19	49	114	51	58	15	-	-	-
보건소	115	-	-	-	1	3	20	47	12	6	13	-	-	13
구의회	28	-	-	-	1	3	4	8	1	-	6	-	5	-

㉠ 구 의 회

구 성	의장단 및 위원회			비 고
	의원수	의 장	부의장 상임위원회	
22	1	1	4	시의원 6명 선거구 6개

㉡ 주요기관

- ◎학 교 수 : 102개 [초 42, 중 27, 고 26, 대(육사포함) 7]
- ◎경 찰 서 : 1개 (지구대 6, 치안센터 14)
- ◎소 방 서 : 1개 (소방파출소 5개)
- ◎우 체 국 : 15개 (우편취급소 9개)
- ◎금융기관 : 87개

㉢ 2010년 재정규모 - 총 398,483백만원

◎ 일반회계

·세 입 : 387,014백만원 (단위 : 백만원)

총 액	자치구세	세외수입	보 조 금	교부금
387,014 (100%)	55,114 (13.5%)	54,083 (14.0%)	156,580 (40.5%)	124,237 (32.0%)

·세 출 : 387,014백만원 (단위 : 백만원)

총 액	일반·재난·기타	교육·문화	환경·산업	복지·보건	교통·지역개발
387,014 (100%)	135,527 (35.0%)	20,398 (5.3%)	18,788 (4.8%)	191,328 (49.5%)	20,972 (5.4%)

◎ 특별회계 : 11,469백만원

(단위 : 백만원)

총 액	주민소득지원 및 생활안정기금	의료급여기금	주 차 장
11,469 (100%)	1,654 (14.4%)	1,177 (10.3%)	8,638 (75.3%)

㉠ 동별 주요기관 및 시설

◎ 월계1동

구 분	기 관 명	소 재 지	전화번호
교육기관	선 곡 초 등 학 교	446	918-6458
	광 운 중 학 교	500	942-2372
	광운전자공업고등학교	500	918-7763
공공기관 공공시설	광 운 대 학 교	447-1	940-5042
	월 계 1 동 주 민 센 터	928	2116-2415~29
	월 계 1 치 안 센 터	411	994-1404
	광 운 대 우 체 국	447-1	917-2005
	월계동신우편취급소	487-7	915-8405
	노원영어마을(월계캠프)	411-55	919-0857
	월 계 1 동 어 린 이 집	411-46	913-8045
금융기관	축 협	64-4	911-9181
	우 리 은 행 (캐 시 로 비)	74-8	-
	농 협 (월 계 지 점)	409-10	918-6221
	국 민 은 행	383-22	917-6481
	제 일 은 행 (출장소)	447-1	912-0129
지 하 철	석 계 역 (1호선,6호선)	36-4	943-7788
	성 북 역 (1호선)	85	917-7445
병 원	선 한 이 웃 병 원	50-1	914-2000

◎ 월계2동

구 분	기 관 명	소 재 지	전화번호
교육기관	월 계 초 등 학 교	561	999-2381
	신 계 초 등 학 교	602	902-0008
	신 창 중 학 교	805-5	904-3970
	월 계 중 학 교	602-1	993-3114
	염 광 중 학 교	820	994-3103
	염 광 고 등 학 교	820	906-1102
	염광역자정보교육고등학교	820	994-3105
	아시아퍼시픽국제외국인학교	820	907-2747
	월 계 고 등 학 교	778	908-0061
	인 덕 공 업 고 등 학 교	산 76	902-2060
	인 덕 대 학	산 76	901-7523
공공기관 공공시설	월 계 2 동 주 민 센 터	777	2116-2442~59
	월 계 2 치 안 센 터	596	971-1486
	월 계 소 방 과 출 소	599	907-0119
	월 계 2 동 우 체 국	597	902-2007
	월계문화정보도서관	598	991-0871
금융기관	우 리 은 행 (월계역지점)	633-20	997-2700

◎ 월계3동

구 분	기 관 명	소 재 지	전화번호
교육기관	한 천 초 등 학 교	3-7	975-1484
	녹 천 초 등 학 교	322-2	977-0671
	연 지 초 등 학 교	320-8	979-8092
	녹 천 중 학 교	321-7	978-4592
공공기관 공공시설	월 계 3 동 주 민 센 터	15-1	2116-2477~89
	구 월 계 3 동 주 민 센 터 (사 회 복 지 현 장 실)	321-4	2116-2475~6
	월 계 3 동 치 안 센 터	15-2	971-4300
	월 계 3 동 우 체 국	15-3	974-1005
	월 계 지 구 대	320-4	994-1404
	월 계 시 영 우 편 취 급 소	321-2	976-0110
	노 원 1 종 합 사 회 복 지 관	321	949-0700
금융기관	신 한 은 행	13	979-0055
	국 민 은 행	17	971-4721
	하 나 은 행	18	972-3111

◎ 공릉1·3동

구 분	기 관 명	소 재 지	전화번호
교육기관	공 령 초 등 학 교	610-1	949-0216
	용 원 초 등 학 교	709	948-5302
	공 연 초 등 학 교	371-10	973-9500
공공기관 공공시설	공 령 1:3 동 주 민 센 터	499-25	2116-2502~19
	화 랑 지 구 대	567-18	971-0573
	공 령 소 방 파 출 소	656-4	976-0119
	공 령 동 우 체 국	670-31	972-9000
	북 부 지 원 우 체 국	622	972-0140
	서 울 북 부 지 방 검 찰 청	622	3399-4200
	서 울 북 부 지 방 법 원	622	3399-7358
	노 원 전 화 국 공 령 분 국	375-4	972-2200
	공 령 종 합 사 회 복 지 관	708	948-0520
	공 령 동 어 린 이 집	389-4	977-0488
금융기관	국 민 은 행	577-8	974-4371
	신 한 은 행	596-2	972-5571
	축 협	577-4	973-4911
	새 마 을 금 고	395-8	972-0729
	농 협 (태릉지점)	670-9	972-2601
	태 령 신 용 협 동 조 합	513-1	975-6695
	수 협 (공릉동지점)	533-2	972-8001
	기 업 은 행 (공릉동지점)	383-8	949-4837
국 민 은 행 (공릉역지점)	323-35	975-1996	

구분	기관명	소재지	전화번호
금융기관	우리은행 (공릉역지점)	375-4	973-0030
지하철	태릉입구역 (7호선)	680	6311-7171
	공릉역 (7호선)	895	6311-7161
병원	태릉마이크로병원	680-9	978-6332

◎ 공릉2동

구분	기관명	소재지	전화번호
교육기관	서울태랑초등학교	116	977-7384
	서울태릉초등학교	250-5	976-1433
	화랑초등학교	126	972-9681
	태강삼육초등학교	26-39	972-3672
	공릉중학교	250-1	971-5213
	태랑중학교	117	973-1408
	한천중학교	481	948-5554
	한국삼육중학교	26-38	971-3646
	한국삼육고등학교	26-38	3399-0700
	동산정보산업고등학교	481	971-0231
	삼육대학교	26-21	3399-3636
	서울여자대학교	126	970-5114
	서울산업대학교	172	970-6114
	육군사관학교	공릉동사서함 77	975-0064
공공기관 공공시설	공릉2동주민센터	87-7	2116-2532~49
	노원구시설관리공단	221-3	949-8416~9
	공릉치안센터	441-121	971-0265
	공릉2치안센터	91-1	971-0618
	공릉2-1동대	87-7(2층)	979-1134
	공릉2-2동대	87-7(2층)	977-1136
	서울산업대우체국	172	976-2005
	서울여자대학교우체국	126	977-2005
	77군사우체국	공릉동사서함 77	972-2006
	공릉우성우편취급소	411-26	972-3095
	공릉2동어린이집	77	973-3053
	태릉어린이집	110	971-0373
금융기관	하나은행 (공릉동)	408-4	949-0563
	국민은행 (공릉동)	221-2	975-7802
	기업은행 (공릉동)	369-6	973-0116
	농협 (화랑대출장소)	51-1	973-1260
	한국양병농협(공릉중앙지점)	420-2	971-4477
	서울우유농협(화랑대역지점)	89-1	3296-3801~4
지하철	화랑대역 (6호선)	284-5	6311-6461
병원	원자력병원	215-4	974-2501

◎ 하계1동

구 분	기 관 명	소 재 지	전화번호
교육기관	연촌초등학교	152-1	972-1183
	하계중학교	231-4	975-5553
	불암중학교	288-3	975-4047
	해성여자고등학교	산16-38	972-4040
	대진고등학교	55	976-0065
	경기기계공업고등학교	78	970-8904
공공기관 공공시설	하계1동주민센터	251-2	2116-2562~79
	노원경찰서	250	949-1133
	하계1치안센터	141-8	971-4392
	노원소방서	251-14	971-5119
	하계소방파출소	251-14	972-1119
	하계1동우체국	251-3	971-2005
	하계시영우편취급소	153-23	971-6827
	노원노인종합복지관	256	948-8540
금융기관	하나은행	280	972-5697
	우리은행 (하계동지점)	256-8	974-4081
	신한은행	280-1	949-3700
	농협 (하계지점)	251-6	977-5071
병원	을지병원	280-1	972-0033
기 타	노원자동차검사소	252	972-4121
	세이브존	284	985-9000
	하계테크노타운	250-3	6235-3501

◎ 하계2동

구 분	기 관 명	소 재 지	전화번호
교육기관	중평초등학교	271	979-2388
	중현초등학교	272-2	979-8432
	중평중학교	271-2	975-6112
공공기관 공공시설	하계2동주민센터	273-2	2116-2601~9
	하계2치안센터	273-1	971-2854
금융기관	신한은행	271-3	979-0255
	신한은행 (출장소)	354	972-8500
지 하 철	하계역 (7호선)	280	977-3518

◎ 중계본동

구 분	기 관 명	소 재 지	전화번호
교육기관	불 암 초 등 학 교	366-2	932-5581
	수 암 초 등 학 교	77	3392-4277
	영 신 여 자 고 등 학 교	118	930-9451
	영신여자실업고등학교	118	930-8453
	불 암 고 등 학 교	364-10	935-7300
공공기관 공공시설	중 계 본 동 주 민 센 터	363-4	2116-2626~39
	중 계 본 동 치 안 센 터	363-5	931-0793
	서 울 노 원 우 체 국	311-14	952-0071
	중 계 동 우 체 국	368-5	952-0014
	노 원 문 화 예 술 회 관	364-3	3392-5721~6
금융기관	신 한 은 행	364-22	938-0053
	북서울농협(중계본동지점)	579	937-0900
	국민은행(중계본동출장소)	58-8	932-2655~7
	기 업 은 행	366-5	939-3581~2

◎ 중계1동

구 분	기 관 명	소 재 지	전화번호
교육기관	원 광 초 등 학 교	359	951-3358
	을 지 초 등 학 교	360	951-2744
	을 지 중 학 교	360-19	938-7083
	청 암 중·고 등 학 교	359-17	930-6511
	청 암 예 술 학 교	359-17	951-4772
	서 라 별 고 등 학 교	313	2092-2200
공공기관 공공시설	중 계 1 동 주 민 센 터	359-5	2116-2657~69
	불 암 지 구 대	360-6	930-6119
	구 민 체 육 센 터	360-18	950-3733
	중 계 1 동 어 린 이 집	413-18	3391-9413
금융기관	국 민 은 행	359-13	933-9700
	우 리 은 행 (중계동지점)	360-7	952-2540
	씨 티 은 행	361-1	951-6222
	우 리 은 행 (중계본동지점)	360-13	934-5001
	하 나 은 행	360-15	952-1600
	신 한 은 행	360-5	936-2233
기 타	롯데마트	517	2092-2500

◎ 중계2·3동

구 분	기 관 명	소 재 지	전화번호
교육기관	중 원 초 등 학 교	502	971-4771
	용 동 초 등 학 교	510-1	948-0865
	청 계 초 등 학 교	513-1	949-2825
	상 명 초 등 학 교	515-1	971-6214
	중 원 중 학 교	511-3	971-8579
	상 명 여 자 중 학 교	515	971-6213
	은 곡 공 업 고 등 학 교	504	949-0387
	상 명 고 등 학 교	515	971-6211
	대 진 여 자 고 등 학 교	514-2	979-2329
공공기관 공공시설	중 계 2·3 동 주 민 센 터	507-3	2116-2684~2700
	시 립 중 계 노 인 복 지 관	501-1	972-9011
	서울시북부여성발전센터	501-1	972-5506
	노 원 구 민 회 관	507-3	972-6158
	구 중 계 3 동 주 민 센 터 (사회복지현장민원실)	511-1	949-3211~3
	당 현 지 구 대	511-1	979-7641
	중 계 3 동 우 체 국	510-3	974-2005
	노 원 평 생 학 습 관	508	979-1742
	마 들 사 회 복 지 관	515-3	971-8387
	평 화 종 합 사 회 복 지 관	514-3	949-0123
금융기관	국 민 은 행 (중계동지점)	506-1	971-0631
	국 민 은 행 (중계역지점)	503	971-9981
	우 리 은 행 (중계2동지점)	506	975-5162~3
	하 나 은 행	509	974-5111
지 하 철	중 계 역 (7호선)	512	6311-7141
기 타	건 영 백 화 점	506-1	971-9000
	2 0 0 1 아 울 렛	509	948-2001
	중 계 제 1 공 단	511-2	948-2846
	홈 플 러 스 중 계 점	509-2	986-2080

◎ 중계4동

구 분	기 관 명	소 재 지	전화번호
교육기관	중 계 초 등 학 교	449-2	930-5759
	중 계 중 학 교	358-3	932-2546
	재 현 중 학 교	129-1	932-4817
	상 계 제 일 중 학 교	132	930-3542
	재 현 고 등 학 교	129-1	932-4812
	미래산업과학고등학교	369-3	933-7673
공공기관 공공시설	중 계 4 동 주 민 센 터	369-2	2116-2714~29
	중계종합사회복지관	358	952-0333
	노원 어린이 도서관	356	2116-4737
금융기관	국 민 은 행 (상계역지점)	584-1	952-2741
	서울축산농협(중계동지점)	450-1	3391-2700
	우 리 은 행 (상계역지점)	591	952-0505
기 타	수협바다마트(상계점)	591 지하1층	931-8343

◎ 상계1동

구 분	기 관 명	소 재 지	전화번호
교육기관	수 락 초 등 학 교	1171-2	939-0077
	노 원 초 등 학 교	1014	939-1894
	노 일 초 등 학 교	1044-2	951-4394
	노 일 중 학 교	1044	3391-0092
	수 락 중 학 교	1254	2092-1904
	수 락 고 등 학 교	1253	2092-4901
공공기관 공공시설	상 계 1 동 주 민 센 터	1259	2116-2743~59
	상 계 1 치 안 센 터	1261	937-0112
	상 계 1 동 우 체 국	1025-3	937-0800
	수 락 소 방 파 출 소	1267-1	937-6119
	수 락 산 우 체 국	1260	933-6508
	쉽 터 요 양 원	1266	937-5057
	홍 파 양 료 원	1266	939-0735
	서 울 맹 인 대 린 원	1266	939-2298
	서울시립노인요양원	산51	939-6176
	북부종합사회복지관	1257	934-7711
노원 마을 복지 회 관	1184-2	932-7281	
금융기관	신 한 은 행	1132-1	937-1023
	북서울농협(수락지점)	1119-4	952-2011
	국민은행(수락산역지점)	1258	2091-0041
지 하 철	수 락 산 역 (7호선)	1132-9	6311-7111

◎ 상계2동

구 분	기 관 명	소 재 지	전화번호
교육기관	상 계 초 등 학 교	402-1	935-1658
	상 계 중 학 교	195-5	936-6109
공공기관 공공시설	상 계 2 동 주 민 센 터	389-483	2116-2776~90
	상 계 2 치 안 센 터	389-483	937-7647
	상 계 1 1 9 안 전 센 터	197-9	936-0119
	상 계 2 동 공 부 방	194-28	934-2118
	상 계 2 동 어 린 이 집	360-5	939-3696
	상 계 2 동 공 영 주 차 장	373-13	931-2758
금융기관	국 민 은 행	357-2	935-1093
	기 업 은 행	716-1	939-3811
지 하 철	노 원 역 (4호선)	335	937-7788
기 타	롯데백화점 (상계점)	713	939-2222
	상 계 중 앙 시 장	389-234	936-6162

◎ 상계3·4동

구 분	기 관 명	소 재 지	전화번호
교육기관	덕 암 초 등 학 교	1274	3392-0058
	신 상 계 초 등 학 교	86-1	936-5003
공공기관 공공시설	상 계 3·4 동 주 민 센 터	37-7	2116-2798~2820
	상계3·4동문화스포츠센터	172-1	2116-2793
	상 계 3 치 안 센 터	172-1	936-6350
	상 계 4 치 안 센 터	111-41	936-5519
	상 계 3·4 동 우 체 국	101-62	936-2005
	상계종합사회복지관	101-135	951-9930
	합 동 마 을 복 지 회 관	111-158	931-0219
	상 계 3·4 동 공 부 방	68-50	936-6891
금융기관	기 업 은 행 (상 계 지 점)	93-4	936-0088
	기 업 은 행 (당고개지점)	72-8	932-7111
	노원새마을금고1지점	82-1	936-6090
지하철	당 고 개 역 (4호선)	111	933-5048
기타	상 계 시 장	95-3	937-6015
	수 락 정 (국공장)	산155-1	939-5154

◎ 상계5동

구 분	기 관 명	소 재 지	전화번호
교육기관	계 상 초 등 학 교	447-1	939-0871
공공기관 공공시설	상 계 5 동 주 민 센 터	167-2	2116-2836~50
	상 계 역 전 우 편 취 급 소	389-163	933-8765
	상 계 5 동 공 부 방	169-80	934-9664
금융기관	하 나 은 행 (상계동지점)	169-540	939-0153
	농협중앙회(상계동지점)	389-638	939-6383
	북 서 울 농 협 (불암지점)	450	936-0165
	노 원 새 마 을 금 고	169-181	936-6293
지 하 철	상 계 역 (4호선)	173	936-7788

◎ 상계6·7동

구 분	기 관 명	소 재 지	전화번호
교육기관	서 울 상 천 초 등 학 교	768	938-0204
	서 울 당 현 초 등 학 교	742	932-0604
	서 울 상 수 초 등 학 교	755	932-1441
	노 원 중 학 교	743	3391-6921
	신 상 중 학 교	754-4	932-0594
	상 계 고 등 학 교	738	931-8133
	서울시립상계직업전문학교	771-2	2092-4700
	한 국 성 서 대 학 교	760	950-5401
공공기관 공공시설	상 계 6·7 동 주 민 센 터	722	2116-2864~79
	상 계 6 동 우 체 국	734	935-6005
	상 계 미 도 우 편 취 급 소	767-5	937-2015
	상 계 한 양 우 편 취 급 소	757	938-2105
	건강보험공단노원지사	705	950-8114
	성 모 자 애 보 육 원	771-1	937-6900
	노 원 청 소 년 수 련 관	772	3391-4141
	동 부 적 십 자 혈 액 원	764	952-0322
	중 랑 노 원 적 십 자 봉 사 관	764	951-0468
	서울시립상이군경복지관	771-2	935-6375
	서울시립뇌성마비복지관	771	932-4412
	서울시립북부장애인복지관	771	2092-1700
	노 원 자 원 회 수 시 설	772	930-8999
	한 진 도 시 가 스 (주)	711-14	950-5000
	한국전력공사 (북부지점)	700	950-6231
	노 원 역 지 구 대	720-5	936-5112
	K T 노 원 지 사	723	931-0007
견인차량보관소(마들스타디움내)	770-2	932-3686	

구 분	기 관 명	소 재 지	전화번호
금융기관	우 리 은 행 (노원지점)	727	934-1321
	신 한 은 행 (노원역지점)	727-2	935-6691
	외 환 은 행	728	935-1900
	국 민 은 행	728-5	935-2131
	농 협 (노원역지점)	734-4	935-5072
	농 협 (중계동지점)	746-8	938-1961
	씨 티 은 행 (상계동지점)	705	939-4545
	국 민 은 행 (노원지점)	731-5	935-8325
	하 나 은 행 (노원지점)	730-4	937-1111
	하 나 은 행 (노원역지점)	727-3	931-1111
	우 리 은 행 (상계동지점)	746	937-0051
	SC제일은행(중계역지점)	764-1	939-4134
	우리은행노원구청(출장소)	701-1	938-5383
	교 보 생 명(노원프라자)	712-1	934-8453
	하 나 대 투 증 권	727-3	932-3111
	하 이 투 자 증 권	727	930-9811
	한 국 투 자 증 권	749	952-1212
	푸 르 덴 셴 투 자 증 권	728-2	931-2711
지 하 철	노 원 역 (7호선)	729	6311-7131
병 원	인제대학교 상 계 백 병 원	761-1	950-1114

◎ 상계8동

구 분	기 관 명	소 재 지	전화번호
교육기관	동 일 초 등 학 교	655	935-8224
	상 경 초 등 학 교	621	939-2937
	상 경 중 학 교	653	938-7984
	노 원 고 등 학 교	664	937-0078
공공기관 공공시설	상 계 8 동 주 민 센 터	658	2116-2896~2909
	상 계 8 치 안 센 터	657	939-5323
	주공11단지우편취급소	666-2	934-2115
	공무원연금관리공단	624	933-0508
금융기관	농 협 (마들역지점)	651-1	932-3011
	신 한 은 행 (상계북지점)	624	933-0121
	기 업 은 행 (상계북지점)	651-8	934-7871
	우 리 은 행 (상계북지점)	651-3	934-5611
	교 보 증 권 (상 계 지 점)	651-8	3391-3100

◎ 상계9동

구 분	기 관 명	소 재 지	전화번호
교육기관	온 곡 초 등 학 교	638	937-7136
	상 원 초 등 학 교	645	938-7973
	청 원 초 등 학 교	641	3399-7888
	상 원 중 학 교	632	930-0762
	청 원 중 학 교	641	3399-7878
	청 원 고 등 학 교	641	3399-7771
	청 원 여 자 고 등 학 교	641	3399-7811
공공기관 공공시설	상 계 9 동 주 민 센 터	682	2116-2928~39
	마 들 지 구 대	681	931-5001
	노 원 문 화 의 집	마들역 지하1층	950-3591
금융기관	제 일 은 행 (상계동지점)	649-8	937-0121
	신 한 은 행 (상계동지점)	649-4	938-4988
	국 민 은 행 (마들역지점)	649-5	930-4161
	하 나 은 행 (보람지점)	639-1	933-0057
지 하 철	마 들 역 (7호선)	647	931-9851
기 타	G S 슈 퍼 마 켓(상계점)	684	2091-0011

◎ 상계10동

구 분	기 관 명	소 재 지	전화번호
교육기관	상 월 초 등 학 교	697	939-7368
	상 곡 초 등 학 교	678	935-9204
	온 곡 중 학 교	687	934-8908
	용 화 여 자 고 등 학 교	696	933-4335
공공기관 공공시설	상 계 10동 주 민 센 터	671	2116-2957~69
	상 계 10동 우 체 국	676	932-0101
	도 봉 운 전 면 허 시 험 장	698-1	934-7003
	지 하 철 창 동 차 량 기 지	698	937-3621
금융기관	한국시티은행(노원지점)	694	930-0381

부서·기관별 현황

New Paradigm NOWON

㉠ 2009년 진정민원신고 처리현황

◎ 민원접수

구 분	접수기관별			이 척				
	소 계	구	이 척	대비민원	감사원	중앙부처	서울시	기타
건 수	346	273	73	0	7	3	55	8

◎ 처리현황

구 분	총 계	요구수용 및 조정대안	이해설득	타기관 이척	기타
건 수	346	49	296	0	1

◎ 분야별 현황

구 분	총 계	도시 교통	공공 시설	건축 주택	상하 수도	청소	도시 계획	보건 사회	환경 공해	재무 행정	일반 행정	기타
건수	346	25	63	124	0	3	14	32	12	12	16	45

㉠ 민원신고창구 운영현황

구 분	총 계	도시 교통	공공 시설	건축 주택	상하 수도	청소	도시 계획	보건 사회	환경 공해	재무 행정	일반 행정	기타
건수	2,195	205	756	300	3	56	44	221	108	41	210	251

㉠ 주민생활불편 예방 및 해결

구분	계	청소	공원 녹지	건설 관리	교통 행정	교통 지도	토목	치수	기타
계	39,255	1,376	4,672	1,301	413	1,897	6,228	1,986	21,382
182민원	2,116	228	206	242	84	457	411	140	348
환경순찰	1,413	80	35	31	7	53	163	158	886
시민불편 살피미	32,073	670	3,958	798	240	1,266	4,982	1,198	18,961
주부모니터	3,653	398	473	230	82	121	672	490	1,187

행정관리국

Administrative Management Bureau

총 무 과
자 치 행 정 과
기 획 예 산 과
홍 보 체 육 과
교 육 진 흥 과
민 원 여 권 과
창 의 혁 신 과
전 산 정 보 과

New Paradigm NOWON

㉠ 구 청 사
㉡ 규 모

건 물 명	소 재 지 (새주소)	규 모		건축년도	비 고
		대 지(m ²)	건 물(m ²)		
노원구청	상계6·7동 701-1 (노해길183)	12,345	23,713.7	'92.8.10	*주차시설 : 188대 -지 하 : 91대 -지 상 : 97대 *공익요원대기실 -지상2층:241.38m ²

㉢ 본 관

층별	실 과 명						
1층	민원여권과(여행정보센터), 지적과, 사회복지과(취업정보센터), 종합상황실,						
2층	재무과, 징수과, 부과, 대강당, 전국민주공무원노동조합노원지부						
3층	감사담당관(감사회의회실), 주택과, 건축과, 도시개발과, 정보화교육장, 교육진흥과, 정책사업기획단						
4층	재정경제국장실, 주민생활지원국장실, 도시관리국장실, 건설교통국장실, 기획예산과, 주민생활지원과, 전산정보과, 창의혁신과, ICT지원센터						
5층	구청장실, 부구청장실, 행정관리국장실, 총무과, 기획상황실, 소회의실						
6층	자치행정과, 홍보체육과, 문화과, 가정복지과, 청소행정과, 노원누리방송국, 청소원노조사무실						
7층	치수방재과, 공원녹지과, 산업환경과, 민주평화통일자문회의노원구협의회, 구의회(운영위원회, 행정재경위원회, 도시건설위원회, 보건복지위원회)						
8층	구의회(본회의장, 소회의실, 의장실, 부의장실, 전문위원실, 사무국장실, 의회사무국, 의원연구실)						
9층	도시디자인과, 헬스장, 샤워장						
지하층	종합문서고, 통합방위상황실, 자료실, 구내식당, 종합창고, 기관실, 전기실, 중대본부, 주차단속원 대기실, 샤워실, 청소원대기실, 재해구호 물품창고						
	※ 구내식당 현황						
		면 적	좌 석 수	수용능력	종사원수	취급품목	자관기수
	446m ²	주방 : 30 홀 : 95 매점 : 10	식탁 : 52개 좌석 : 208석	424명/h	8명	식사 및 음료	20대

◎ 별 관

층 별		과 명	
구 청 사	1층	우리은행, 직장어린이집	자동차민원실, 수위실
	2층	건설관리과	교통행정과, 노인복지과
	3층	교통지도과	토목과
	지층	기관실, 전기실	서고, 창고
보 건 소	1층	민원실, 방사선실, 예방보건실, 조제실, 병리검사실, 안내실	
	2층	영·유아실, 모성실, 진료실, 치과, 물리치료실, 접종실, 건강증진팀	
	3층	소장실, 보건위생과, 지역보건과, 의약과, 방문간호팀	
	4층	보건교육실, 방문간호실, 건강진단실, 정신보건센터, 원산지관리추진반	

● 기 타

◎ 전화회선

구분 계	일 반 전 화						행 정 전 화					
	소계	구청	동	보건소	의회	기타	소계	구청	동	보건소	의회	기타
1,660	260	155	63	12	8	22	1,400	1,067	63	137	54	79

◎ 차 량

계	승 용	승 합	화물	특수차량
149	34	18	94	3

㉠ 구민회관

◎ 규 모

건물명칭	소재지	규 모		건축년도	시 공 사
		대지(m ²)	건물(m ²)		
노원구민회관	중계동 507-3	22,941	4,009.64	'87. 12. 27 ~'89. 6. 11	성지건설(주)

◎ 층별 구조

층별구분	면적(m ²)	용 도
지하1층	696.51	제1강의실, 제2강의실, 기계실, 전기실
1 층	1,851.37	강당(793석), 소강당, 레크레이션실, 안내실
2 층	980.19	직능단체사무실(6개), 여성교실(Ⅰ),
3 층	481.57	독서실, 관리사무실, 여성교실(Ⅱ), 체육회사무실

◎ 관 리

구 분	관 리 인 원 (명)						유 방 포함
	계	관장(6급)	8급	기능직	상용직	일용직	
인원수	12	1	1	3	5	2	구 직영

㉡ 직원 취미동호인

동 호 회 명	계	산 악 회	불 링 회	테 니스 회	축 구 회	탁 구 회	서 우 회	방 송 회	낙 시 회	기 독 선 교 회	스 키 회	헬 스 회	건 강 달 리 기 회	배 드 민 턴	천 주 교 교 우 회	영 어	중 국 어	일 본 어	야 구	인 구	족 구	바 다 낚 시	불 자 회	음 악
인 원 수	1,177	121	40	33	45	50	20	19	50	149	82	25	146	45	63	25	12	24	39	31	48	23	45	42

㉠ 동 청 사

동 명	소재지	새 주소 (건물번호)	면 적(m ²)		건축일자 (준공일)	소유권
			대 지	건 물		
월계 1동	월계동 928	석계역길 63	456.00	999.88	'98. 9.29	노원구
2동	" 777	비석공원길14	999.00	2242.89	'04.12.21	"
3동	" 15-1	마들길 57	330.00	660.50	'88.12.20	서울시 (토지)
공릉1·3동	공릉동 499-25	공덕7길 1-2	1322.08	1999.51	'04.12.21	노원구
2동	" 87-7	화랑대역길 36	1499.90	2465.83	'05.12.14	"
하계 1동	하계동 251-2	노원길 261	652.70	880.50	'93.12. 1	"
2동	" 273-2	중현2길 18	911.00	681.62	'90. 7. 8	"
중계본동	중계동 363-4	무수동길 143	696.00	883.08	'92. 7. 1	"
1동	" 359-5	한글비석길 227	658.20	883.08	'91.12.31	"
중계2·3동	" 507-3	동1로 507			구민회관내 임시청사	"
4동	" 369-2	샷갓공원1길 10	702.10	883.08	'92.10. 9	"
상계 1동	상계동 1259	동1로 975	999.40	999.82	'02.12. 5	"
2동	" 389-483	장터7길 13	595.00	1,081.80	'80.11.16	"
3·4동	" 37-7	당고개길 425	2324.40	3,670.48	'08.07.31	"
5동	" 167-2	한글비석길 382	516.00	836.40	'86.12.31	"
6·7동	" 722	노원길 429	330.00	627.90	'88.12.20	"
8동	" 658	늘푸른1길 49	512.60	760.57	'89. 9. 4	"
9동	" 682	한글비석길 433	500.10	769.91	'89. 9. 1	"
10동	" 671	노원길 530	500.00	625.07	'89. 9. 2	"

㉠ 국민운동추진단체

단체명	대표자	회원수					
		계		구		동	
		조직수	임회원수	조직수	임원수	조직수	회원수
계		95	8,525	5	99	90	8,426
한국자유총연맹 노원구지부	한기현	20	6,518	1	25	19	6,493
새마을운동중앙회 서울특별시노원구지회	정일찬						
새마을지도자협의회	차봉엽	20	457	1	19	19	438
노원구새마을부녀회	김영수	20	533	1	19	19	514
바르게살기운동 노원구협의회	신해두	20	721	1	16	19	705
자연보호노원구협의회	김영일	15	296	1	20	14	276

㉡ 새마을금고

구분	금고수(개소)	회원수(명)	자산액(백만원)
지역	1 (영업장:본점1, 지점2)	19,728	93,230

㉢ 민방위 및 공익요원 자원

구분	계	민방위지원대	지역대	직장대	공익요원
제대수	819	1	689	129	313
대원수	42,992	141	40,976	1,875	

㉠ 인력동원 자원

총 자원	면제보류	가 용 자 원			
		계	동시동원	개별동원	예비자원
18,460	13,576	4,884	1,008	168	4,716

㉡ 주민 신고망

계	기본신고망 지역 (반)	특별관리망 대공취약지	이 동 신고원	고 정 신고원
5,422	4,999	16	188	219

㉢ 민방위 시설

◎ 대피시설

구 분	개 소	면 적 (m ²)	인 원 (명)
계	289	1,016,021	3,048,063
공 공 시 설	76	192,997	578,991
민 간 시 설	213	823,024	2,469,072

◎ 비상급수시설 현황 : 74개소(정부1, 공공 10, 민간 63) 10,500(톤/일)

번호	구분	소 재 지	양수량 (톤)	활용 용도	설치 년도	발전기
1	정부	월계2동 845(라이프아파트내)	170	생활용수	1983	1
2	공공	월계2동 779(비석골근린공원)	69	음용수	2004	
3	공공	공릉2동 107-176(배꽃어린이공원)	69	음용수	2004	
4	공공	하계1동 255(충숙약수)	90	음용수	1992	
5	공공	중계1동 360-18(노해약수)	50	생활용수	1996	
6	공공	중계4동 356-1(삿갓봉약수)	50	음용수	1997	
7	공공	중계4동 산26 (정암약수터)	84	음용수	1993	
8	공공	상계3·4동 155-1(수락산동막골)	150	음용수	1993	

번호	구분	소재지	양수량 (톤)	활용 용도	설치 년도	발전기
9	공공	상계5동 145-24(산신제터입구 약수)	69	음용수	2004	
10	공공	상계6·7동 753-2(원터약수)	50	음용수	1996	
11	공공	상계10동 686(온수공원-보람약수)	150	음용수	1996	
12	민간	월계3동 38-32(대영탕)	41	생활용수	1999	
13	민간	월계1동 406(준목욕탕)	196	생활용수	1999	
14	민간	월계1동 70-6(동은천사우나)	230	생활용수	1997	
15	민간	월계3동 106-3	78	생활용수	2005	
16	민간	월계3동 128-1(동양시멘트)	84	생활용수	1990	
17	민간	월계3동 124-2(한솔제지)	90	생활용수	2004	
18	민간	월계3동 18(그랑빌보석불가마)	80	생활용수	2004	
19	민간	월계1동 873-2(장석교회)	184	생활용수	1995	
20	민간	공릉1·3동 653-8(오장동함흥냉면)	84	생활용수	1993	
21	민간	공릉2동 155(한전연수원 1)	300	음용수	1985	
22	민간	공릉2동 160(한전연수원 3)	225	음용수	1991	
23	민간	공릉2동 170-2(한전연수원 2)	200	음용수	1991	
24	민간	공릉2동 26-21(삼육대)	202	음용수	1987	
25	민간	공릉2동 26-21(삼육대도서관)	136	음용수	1987	
26	민간	공릉2동 420-2 (평화사우나)	180	생활용수	2000	
27	민간	공릉2동 산26	370	음용수	1997	
28	민간	공릉2동 산230-30(태릉골프장11홀)	200	음용수	1982	
29	민간	공릉2동 산230-30(태릉골프장15홀)	160	음용수	1997	
30	민간	공릉2동 산230-30(태릉골프장본관)	148	음용수	1982	
31	민간	공릉2동 산230-30(태릉골프장연습)	184	음용수	1982	
32	민간	공릉2동 산230-30(태릉골프장D펌프)	254	생활용수	2000	
33	민간	공릉2동 산481-3(동산정보산업고)	84	음용수	1982	
34	민간	공릉2동 26-39(태강삼육초교)	100	음용수	1997	
35	민간	하계1동 251-7(서울온천 1)	258	음용수	1982	1

번호	구분	소재지	양수량 (톤)	활용 용도	설치 년도	발전기
36	민간	하계1동 251-7(서울온천 2)	258	음용수	1982	1
37	민간	하계1동 280-1(노원을지병원)	220	생활용수	1995	1
38	민간	하계1동 189-3(을지병원별관)	125	음용수	1997	
39	민간	하계1동 227-4(노원경찰서)	88	생활용수	1992	
40	민간	하계1동 251-9(서울온천주차장)	400	생활용수	2004	
41	민간	중계본동 118(영신여고)	78	생활용수	1990	
42	민간	중계본동 90-41(약수사우나)	90	생활용수	1996	
43	민간	중계1동 411-1(청암기술고)	31	생활용수	1994	
44	민간	중계1동 5-11(법성사우나)	88	생활용수	1994	
45	민간	중계2·3동 514-2(대진여고)	280	생활용수	1992	
46	민간	중계2·3동 515-1	67	생활용수	1994	
47	민간	중계4동 산32(재현중학교)	67	생활용수	2004	1
48	민간	중계4동 369-3	67	생활용수	1994	
49	민간	중계4동 434-2	100	생활용수	1994	
50	민간	상계1동 1033-1 (금강산보석불가마)	450	생활용수	2004	
51	민간	상계1동 1142-9(삼정사우나)	85	생활용수	2004	
52	민간	상계1동 산51(시립요양원)	89	음용수	1985	
53	민간	상계1동 1167-2(도봉금장)	137	생활용수	1994	
54	민간	상계2동 337 (다나프라자 청강)	120	생활용수	1996	
55	민간	상계2동 357-2(금호프라자)	200	음용수	1986	
56	민간	상계2동 358-31	80	생활용수	1994	
57	민간	상계2동 602-2 (현우빌딩)	84	생활용수	1996	
58	민간	상계2동 602-3 (현성빌딩)	120	생활용수	1990	
59	민간	상계2동 713(롯데상계점 2)	400	생활용수	1990	
60	민간	상계2동 713(롯데상계점1)	400	생활용수	1991	
61	민간	상계3·4동 138-193(상계목욕탕 1)	68	생활용수	1994	
62	민간	상계3·4동 72-8(대영탕)	120	생활용수	1984	

번호	구분	소재지	양수량 (톤)	활용 용도	설치 년도	발전기
63	민간	상계3·4동 95-1(제일목욕탕)	83	생활용수	1994	
64	민간	상계3·4동 49-2(수정목욕탕)	88	생활용수	1989	
65	민간	상계5동 151-4 (흥봉사우나)	150	생활용수	2003	
66	민간	상계5동 169-103 (신신목욕탕)	84	생활용수	1994	
67	민간	상계5동 450(궁전사우나)	134	생활용수	1994	
68	민간	상계6·7동 702-1(릿즈호텔)	80	생활용수	1995	1
69	민간	상계6·7동 703-1(노원장)	90	생활용수	1988	
70	민간	상계6·7동 712-1,2 (교보생명)	90	생활용수	2004	1
71	민간	상계6·7동 764-1(하라스포츠 1)	200	생활용수	1994	
72	민간	상계6·7동 764-1(하라스포츠 2)	130	생활용수	1992	
73	민간	상계8동 669 (성지목욕탕)	90	생활용수	1994	
74	민간	상계10동 693-2(위성프라자)	300	생활용수	1989	1
총74개소, 소요량(15,419톤)의 68% 확보						8

◎ 경보시설 : 6개소

소재지	규격	설치년도
상계2동 389-234(동 주민센터)	전자식 사이렌	1977
하계1동 227-4(노원경찰서)	"	1979
월계1동 447-1(광운대학교)	"	1979
공릉1·3동 371(공연초등학교)	"	1991
상계8동 653(상경 중학교)	"	2004
상계6·7동 701-1(노원구청)	"	2004

㉠ 각종 위원회

◎ 설치근거별

계	법령	조례	훈령·규칙	지침
74	33	30	5	6

◎ 위원장별

계	구청장	부구청장	국·과장급	외부인사	비고
74	9	38	16	11	

◎ 부서별(국별)

계	감사담당관	행정관리국	재정경제국	주민생활지원국	도시관리국	건설교통국	보건소
74	2	28	9	16	5	12	2

㉠ 자치법규

계	조례	규칙	훈령	예규
296	159	104	30	3

㉠ 행정자료실

총류	철학	종교	사회과학	순수과학	기술과학	예술	어학	문학	역사	기타 행정관련
649	598	199	1,675	423	1,128	834	537	3,944	1,107	2,234

● 2010년 재정규모 : 총 398,483백만원

◎ 일반회계

· 세 입 : 387,014백만원 (단위 : 백만원)

총 액	자치구세	세외수입	보 조 금	교부금 등
387,014 (100%)	52,114 (13.5%)	54,083 (14.0%)	156,580 (40.5%)	124,237 (32.0%)

· 세 출 : 387,014백만원 (단위 : 백만원)

총 액	일반·재난·기타	교육·문화	환경·산업	복지·보건	교통·지역개발
387,014 (100%)	135,527 (35.0%)	20,398 (5.3%)	18,788 (4.8%)	191,328 (49.5%)	20,972 (5.4%)

◎ 특별회계 : 11,469백만원

총 액	주민소득지원 및 생활안정기금	의료급여기금	주 차 장
11,469 (100%)	1,654 (14.4)	1,177 (10.3%)	8,638 (75.3%)

◎ 2010년도 세입예산 규모 : 398,483백만원

장 관 별		2010년	2009년	증(△)감	증감율(%)		
총 계		398,483	389,434	9,049	2.3		
일 반 회 계		387,014	377,479	9,535	2.5		
자 체 재 원	계	106,198	110,273	△4,075	△36.9		
	구 세	소 계	52,114	55,649	△3,535	△6.4	
		보 통 세	51,675	52,907	△1,232	△2.3	
		목 적 세		2,086	△2,086	△100	
		지난년도 수입	439	656	△217	△33.0	
	세 외 수 입	소 계	54,084	54,624	△540	△0.9	
		경 상 적 세 외 수 입	소 계	19,486	19,073	413	2.1
			재산임대수입	179	170	9	5.1
			사용료수입	6,399	6,198	201	3.2
			수수료수입	3,221	3,266	△45	△1.4
			징수교부금수입	7,729	7,944	△215	△2.7
		임 시 적 세 외 수 입	이 자 수 입	1,958	1,495	463	30.9
			소 계	34,598	35,550	△952	△2.7
			재산매각수입	1,999	2,311	△312	△13.5
			순세계잉여금	28,456	28,965	△509	△1.8
			융자금회수수입	-	-	-	-
			부 담 금	100	100	0	0
			잡 수 입	2,544	2,768	△224	△8.1
			지난년도수입	1,499	1,406	93	6.6
의 존 수 입			계	280,816	267,206	13,610	5.1
	조 정 교 부 금 등	124,236	125,444	△1,208	0.9		
	보 조 금	156,580	141,762	14,818	10.4		
특 별 회 계		11,469	11,955	△486	△4.1		
주민소득지원 및 생활안정기금		1,654	1,650	4	0.2		
의료급여기금		1,177	907	270	29.8		
주 차 장		8,638	9,398	△760	△8.1		

◎ 2010년도 세출예산 규모 : 398,483백만원

기 능 별	2010년	2009년	증(△)감	증감율(%)
합 계	398,483	389,434	9,049	2.3
일 반 회 계	387,014	377,479	9,535	2.5
일 반 공 공 행 정	32,132	31,774	358	1.1
공 공 질 서 및 안 전	909	825	84	10.2
교 육	9,120	8,506	614	7.2
문 화 및 체 육	11,278	9,485	1,793	18.9
환 경 보 호	17,409	18,341	△ 932	△ 5.1
사 회 복 지	183,214	174,081	9,133	5.2
보 건	8,114	6,595	1,519	23.0
산 업 · 중 소 기 업	1,379	271	1,108	408.9
수 송 및 교 통	9,045	11,179	△2,134	△19.1
국 토 및 지 역 개 발	11,927	10,322	1,605	15.5
예 비 비	3,798	4,647	△849	△18.3
기 타	98,689	101,453	△2,764	△2.7
특 별 회 계	11,469	11,955	△486	△4.1
사 회 복 지	2,831	2,557	274	10.7
수 송 및 교 통	8,638	9,398	△760	△8.1

㉠ 언론사

계	지역신문사	CATV
5	3	2

㉡ CATV 업체

회 사 명	대 표 자			사 업 구 역	운 영 현 황		
	성 명	주 소	전 화		채널수	설치비 (원)	수신료 (원)
C&M 노원방송	이동호	중 랑 구 상 봉 동 128번지 92호(4층)	939-9393 Fax : 934-3326	노원구 전 역	184	44,000 (부가세 포함)	4,400~ 26,400

회 사 명	대 표 자			사 업 구 역	운 영 현 황		
	성 명	주 소	전 화		채널수	가입료 (원)	수신료 (원)
티브로드 (주)노원방송	오용일	상계2동 322-5 동양빌딩 2층	938-7709 Fax : 938-7745	상계2, 3·4, 5, 6·7, 9, 10동, 중계본동, 중계1~4동, 월계1~3동	130개	11,000 (부가세 포함)	19,800

㉢ 지역언론사

회 사 명	대 표 자 (발행인)		등 록 년월일	전화번호(FAX)
	성 명	주 소		
노 원 신 문 사	김남돈	월계3동 12번지 미성상가	'89. 7. 1	3392-0001 (939-7439)
지역연합신문	이경충	중계4동 430-37	'89. 6.16	939-3633 (939-3633)
노원우리신문	양창호	상계5동 155-77	'96. 7. 2	938-1001 (938-1160)

① 체육시설 : 9종 417개소

계	수영장		체력 단련 장	당 구 장	체 육 도 장	골 프 연 습 장		눈 썰 매 장	중 합 체 육 시 설 업	빙 상 장	무 도 학 원
	실내	실외				실내	실외				
417	6	1	48	151	137	66	5	1	-	2	-

① 체육동호인 조직

구분	계	볼링	테니스	배드 민턴	게이트 볼	국궁	댄스 스포츠	인라인
조직	567	81	40	17	12	1	8	5
회원	56,919	1,145	2,000	1,850	315	54	184	370

구분	줄넘기	등산	택견	축구	족구	배구	소프트 발리볼
조직	23	62	8	21	9	8	9
회원	300	5,400	560	2,720	224	90	109

구분	탁구	국학 기공	태권도	육상	당구	합기도	풋살	농구
조직	38	24	94	4	3	15	5	22
회원	1,500	12,631	10,650	140	100	2,000	126	416

구분	낚시	야구	수영	검도	정구	생활 체조	보디 빌딩	자전거	씨름
조직	3	14	6	12	2	4	7	7	3
회원	78	220	12,500	615	60	280	126	126	30

㉠ 노원구 초·중·고·대학교 현황

◎ 학교현황

구 분	계	초등 학교	중학교	고등학교			대학교
				소계	인문계	실업계	
계	102	42	27	26	17	9	7
공(국)립	67	38	21	6	5	1	2
사 립	35	4	6	20	12	8	5

◎ 초등학교(42개소)

연번	학교명	주 소	전화번호	팩스번호	비고
1	선 곡	서울 노원구 월계1동 446	918-2566	911-6347	
2	신 계	월계2동 602	902-0008	990-4810	
3	월 계	월계2동 561	999-2381	999-2384	
4	녹 천	월계3동 322-8	977-0673	977-0674	
5	한 천	월계3동 17-7	975-5701	949-3157	
6	연 지	월계2동 320-8	971-9083	979-8094	
7	공 립	공릉1·3동 610	949-0211	948-0211	
8	공 연	공릉1·3동 371-10	973-9500	977-4123	
9	용 원	공릉1·3동 709	948-5302	948-5304	
10	태 강 삼 육	공릉2동 26-39	978-2145	977-7019	사립
11	태 립	공릉2동 250-5	979-5157	948-8759	
12	태 랑	공릉2동 116	977-7384	978-8365	
13	화 랑	공릉2동 126	972-9681	978-0512	사립
14	연 촌	하계1동 152	972-1183	949-3465	

연번	학교명	주소	전화번호	팩스번호	비고
15	중 평	하계2동 271	979-2389	979-6331	
16	중 현	하계2동 272-2	973-6704	971-0334	
17	불 압	중계본동 366-2	932-5583	932-5584	
18	수 압	중계본동 77	3392-4127	3392-4128	
19	원 광	중계1동 359	951-3359	952-1646	
20	을 지	중계1동 360	951-2742	939-4112	
21	중 원	중계2·3동 502	971-4774	971-4775	
22	상 명	중계2·3동 515-1	971-6214	976-2785	사립
23	용 동	중계2·3동 510-1	948-0865	949-0356	
24	청 계	중계2·3동 513-1	949-2825	977-9828	
25	중 계	중계4동 449-2	930-5759	934-8850	
26	노 원	상계1동 1014	939-1894	938-9884	
27	노 일	상계1동 1044	951-4394	937-4531	
28	수 락	상계1동 1171-2	939-0077	951-4920	
29	상 계	상계2동 402-1	936-6860	932-5140	
30	덕 압	상계3·4동 1274	3392-0059	3392-0686	
31	신 상 계	상계3·4동 86-1	937-5805	930-1391	
32	계 상	상계5동 447-1	939-0871	938-7803	
33	당 현	상계6·7동 742	932-0604	933-9005	
34	상 천	상계6·7동 768	938-0204	935-0421	
35	상 수	상계6·7동 755	932-1441	938-7684	
36	동 일	상계8동 887-7	935-8224	934-8198	
37	상 경	상계8동 621	939-2937	934-7687	
38	상 원	상계9동 645	938-7974	935-0590	
39	온 곡	상계9동 638	937-7136	951-1397	
40	청 원	상계9동 641	930-4142	3391-4850	사립
41	상 곡	상계10동 678	935-9204	938-3950	
42	상 월	상계10동 697	939-7368	932-2966	

◎ 중학교(27개교)

연번	학교명	주소	전화번호	팩스번호	비고
1	신 창	월계2동 805-5	904-3970	992-5728	
2	염 광	월계2동 820	994-3103	903-2813	사립
3	월 계	월계2동 602-1	993-3114	996-8044	
4	광 운	월계1동 500	942-2372	942-2373	사립
5	녹 천	월계3동 321-7	978-4591	978-4594	
6	공 룡	공룡2동 250-1	971-5213	948-2717	
7	한국삼육	공룡2동 26-38	971-3645	971-3643	사립
8	한 천	공룡2동 481-1	948-5554	973-1310	
9	태 랑	공룡2동 117	973-1408	973-1409	
10	불 암	하계1동 288-3	975-4047	974-9807	
11	하 계	하계1동 231-4	975-5553	948-2883	
12	중 평	하계2동 271-2	974-2298	977-2658	
13	을 지	중계1동 360-19	938-7084	932-8294	
14	상명여자	중계2·3동 515	971-6211	972-3947	사립
15	중 원	중계2·3동 511-2	971-8579	949-5481	
16	상계제일	중계4동 132	930-3542	937-0026	
17	재 현	중계4동 129-1	932-4817	932-4819	사립
18	중 계	중계4동 358-3	932-2545	932-2544	
19	수 락	상계1동 1254	2092-1902	3392-2074	
20	노 일	상계1동 1044	3391-0094	938-9951	
21	상 계	상계2동 195-5	936-6109	933-9025	
22	노 원	상계6·7동 743	937-0616	934-9953	
23	신 상	상계6·7동 754-4	932-0594~5	935-6387	
24	상 경	상계8동 653	939-3951	933-7565	
23	상 원	상계9동 632	930-0761	930-0764	
26	청 원	상계9동 641	930-4142	3391-5128	사립
27	온 곡	상계10동 687	934-8908	938-8859	

◎ 고등학교(26개교)

연번	학교명	주 소	전화번호	팩스번호	비고
1	염 광	월계2동 820	994-3104	903-2813	
2	염광여자정보교육	월계2동 820	994-3105	992-3624	염광여자메디텍고
3	월 계	월계2동 778	900-0063	908-0065	공립
4	광운전자공업	월계1동 500	918-7763	917-5091	
5	인 덕 공 업	월계2동 산76	902-2060	996-9278	
6	한 국 삼 육	공릉2동 26-38	3399-0704	971-8029	
7	동산정보산업	공릉2동 481	971-0903	973-3052	
8	경기기계공업	하계1동 78	970-8907	978-4327	공립
9	대 진	하계1동 55	976-0067	971-6085	
10	혜 성 여 자	하계1동 266-2	972-4040	972-0992	
11	불 암	중계본동 364-10	935-7300	935-1700	공립
12	영 신 여 자	중계본동 118	930-8455	934-8565	
13	영신여자실업	중계본동 118	951-5772	3391-5367	
14	서 라 별	중계1동 360-5	2092-2274	2092-2270	
15	청 암 중 고	중계1동 359-17	930-5646	952-4772	
16	은 곡 공 업	중계2·3동 504	949-0388	977-8269	
17	대 진 여 자	중계2·3동 514-2	979-2327	948-3951	
18	상 명	중계2·3동 515	971-6211	971-6216	
19	미래산업과학	중계4동 369-3	933-7673	933-7855	
20	재 현	중계4동 129-1	932-4812	932-4819	
21	수 락	상계1동 1254	2092-4901	935-1460	공립
22	상 계	상계6·7동 739	931-8134	933-9795	공립
23	노 원	상계8동 664	937-0078	951-4607	공립
24	청 원	상계9동 641	930-4142	3391-4850	교3391-5112
25	청 원 여 자	상계9동 641	930-4142	3391-4850	교3391-5107
26	용 화 여 고	상계10동 696	933-4335	933-1677	

◎ 대학교(7개교)

연번	학교명	주 소	전화번호 (대표)	팩스번호	비고
1	광운대학교	월계1동 447-1	940-5114	940-5459 (입학관리과)	
2	인덕대학	월계2동 산76	950-7000	906-5340	
3	삼육대학교	공릉2동 26-21	3399-3636	979-5318	
4	서울여자대학교	공릉2동 126	970-5114	978-7931	
5	서울산업대학교	공릉2동 172	970-6114	970-6088	국립
6	육군사관학교	공릉동 사서함 77	2197-6212	2197-6415 (평가관리실)	국립
7	한국성서대학교	상계6·7동 760	950-5401	950-5411	

㉠ 가족관계등록 및 제적부

(단위 : 명)

구 분		가	명	비 고
가족관계등록 인구수			223,765	2009.12.31현재
제적현황	전산제적부	69,951	278,830	2007.12.31현재
	제 적 부	10,434	63,973	
	재 제 부	50,445	249,696	
	무연고호적	195	652	

㉡ 주 요 공 부

공부명	보유대장	관리대장	비 고
자격·면허 관리대장	50권	건 설 3,261건 수 렵 116건 조리 및 이미용 4,887건	계 8,264건
외 국 인 등 록 대 장	46권	중국인 3,273명 미국인 402명 일본인 및 기타 1,152명	계 4,827명

㉢ 편리한 민원제도

인터넷 전자민원 (www.egov.go.kr)	전화민원신청(ARS)
<ul style="list-style-type: none"> ·민원신청 : 1,800여종 민원 인터넷 신청 생활민원 일괄서비스 인터넷 신청 (우편 또는 방문 수령) ·민원열람 : 22종 민원 인터넷 열람 ·민원발급 : 446종 민원 인터넷 신청 (민원인 개인컴퓨터에서 출력 사용) 	☎ 2116-3114 (120다산콜센터연결)
어디서나 민원 신청	우체국 택배
<ul style="list-style-type: none"> ·대상민원 : 대학 및 행정민원(294종) ·방문신청 후 3시간 내 교부 ☎ 2116-3257 	<ul style="list-style-type: none"> ·여권신청 후 발급 여권 우편 택배 ·우송료 : 1건 3,000원
무인민원발급기 운영	
<ul style="list-style-type: none"> ·발급민원 : 주민등록등·초본, 토지(임야)대장 등본 등 10종 ·설치장소 : 민원여권과(구청본관 1층) ·운영시간 : 근무시간내(월~금) 토요일 : 09:00 ~ 13:00, 일·공휴일 : 폐쇄 	

㉠ 주요민원 처리(2009.12.31현재)

(단위 : 건)

민원종류명		처리실적	월평균
총계		374,031	31,169
주민등록등·초본	발급	89,100	7,425
인감증명	발급	18,366	1,531
위생업민원	발급	1,107	92
서울시민원연계	접수	213	18
어디서나민원증명	발급	6,525	543
유기한민원	접수	21,919	1,827
허가증교부	발급	3,509	292
면허증교부	발급	387	32
외국인민원	접수	1,156	96
건설기계민원	발급	219	18
전자민원	발급	30,399	2,533
무인민원발급기	발급	5,949	496
	접수	234	20
전화민원	안내	84,183	7,015
	처리	19,391	1,616
가족관계등록민원	처리	19,391	1,616
제적 및 가족관계증명	발급	33,514	2,793
11호통보	정리	7,404	617
신원기록관리	통보	4,082	341
여권발급	발급	46,374	3,864

㉡ 보존문서(2009.12.31현재)

(단위 : 권)

계	영구	준영구	30년	10년	5년이하
101,661	11,820	21,274	1,254	24,113	43,200

㉠ 창의 학습동아리 현황

(2009. 12. 31 기준)

동아리 명칭	동아리 개수	인 원	비 고
계	18	130명	
학 습 동 아 리	14	100명	국·과별, 직렬별 편성
두 레	4	30명	자유롭게 편성

㉡ 전 직원 1인 1창의과제 발굴·관리 - 구청씨! 책자 발간

(2009. 12. 31 기준)

총 접 수			창의혁신 우수사례 책자 수록		
계	직 원	기 타	계	신규과제 발 굴	기존과제 추진사항
931	931	-	55	23	32

㉢ 구민창안·공무원제안 발굴

(2009. 12. 31 기준)

구 분	접 수	채 택	비 고
구 민 창 안	205건	9건	
공 무 원 제 안	638건	33건	

㉠ 정보시스템 자원 현황

구 분	계	서버	디스크 및 백업장비	부대장비	기타
수 량	82	50	10	7	15

㉠ 주요 행정정보시스템 운영현황

번 호	시 스템	운 영 내 역
1	새 울 행 정 정 보 시 스 템	복지, 내부행정 등 20개 업무
2	주 민 등 록 시 스 템	주민등록 관련 업무
3	지방재정관리(e-호조)시스템	재정 및 회계 관련업무
4	지 방 인 사 정 보 시 스 템	인사/급여 관련 업무
5	건축행정시스템(세움터)	건축/주택 관련업무
6	한 국 토 지 정 보 시 스 템	토지/지적 관련 업무
7	행 정 정 보 포 탈 시 스 템	내부업무용 포털시스템
8	전 자 결 재 시 스 템	문서 결재 및 유통 업무
9	기 록 물 관 리 시 스 템	생산문서의 관리업무
10	주 정 차 관 리 시 스 템	주차단속관리업무
11	보 건 정 보 시 스 템	보선소 의료정보 업무
12	Tele PACS 시스템	원격 X-ray 관독관리(백병원)
13	U - Think Tank	직원 제안 및 지식 관리
14	주민서비스통합정보시스템	주민 문화,복지 정보제공 관리 업무
15	재 난 관 리 시 스 템	각종 재난 관련 업무
16	부 동 산 종 합 포 탈 시 스 템	부동산 종합정보 제공

㉠ 노원구 관련 홈페이지

번호	사이트	URL	운영기관
1	노원구청	www.nowon.kr	노원구청
2	노원문화예술회관	www.nowonart.kr	〃
3	노원자원봉사	volunteer.nowon.kr	〃
4	노원어린이	www.nowon.kr/child	〃
5	노원여성	www.nowon.kr/women	〃
6	노원장애인	www.nowon.kr/dear	〃
7	노원자활지원사업	www.nowon.kr/self	〃
8	노원디지털홍보관	ebook.nowon.kr	〃
9	노원전자메일	mail.nowon.kr	〃
10	노원전자민원창구	nowon.eminwon.seoul.kr	〃
11	부동산종합포털	land.nowon.kr	〃
12	교육정보포털	lll.nowon.kr	〃
13	서울영어과학교육센터	www.seoulese.or.kr	〃
14	노원교육비전센터	nest.nowon.kr	〃
15	노원영어마을	nev.nowon.kr	〃
16	노원누리방송	www.nbs.go.kr	〃
17	노원원어민화상학습센터	www.nise.kr	〃
18	노원보육정보센터	www.nwccic.or.kr	〃
19	노원구보건소	www.nowon.kr/health	노원구보건소
20	노원맛집·멋집	food.nowon.kr	노원구보건소
21	노원구의회	council.nowon.kr	노원구의회
22	노원정보도서관	www.nowonlib.kr	노원정보도서관
23	노원어린이도서관	www.nowonilib.kr	노원어린이도서관
24	월계문화정보도서관	www.wolgyelib.kr	월계문화정보도서관
25	노원구청공무원노동조합	www.nowongu.or.kr	노원구청공무원노동조합
26	노원구시설관리공단	gongdan.nowon.kr	노원구시설관리공단

㉠ 정보통신망 현황

◎ 구내 정보통신망(LAN) 현황

구 분	상 세	회 선 구 간		회선수
		상 위 국	하 위 국	
합 계				18 회선
내부망	행정망	구 청	동주민센터	2 회선
			현장사무소	4 회선
			기타 유관기관	1 회선
외부망	인터넷	KISTI (서비스제공업체)	구 홈페이지, 메일서비스	1 회선
		큐릭스 (서비스제공업체)	인터넷방송국서비스	1 회선
	ADSL		동 마을문고 및 인터넷방	9 회선

◎ 구내 전화통신망 현황

구 분	일반전화						행정전화					
	소 계	구 청	동	보 건 소	구 의 회	기 타	소 계	구 청	동	보 건 소	구 의 회	기 타
1791	208	162	27	3	8	8	1583	885	334	168	48	148

㉠ 정보통신장비 현황

◎ 네트워크장비 현황

대상장비	규격	수량	도입년월	용도(위치)
합계		144		
백본스위치	Black Diamond 8810	4	2009.3	메인백본(정보통신실)
	Foundry BigIron8000	2	2003.8	메인백본(정보통신실)
	Foundry FastIron 400	2	2005.3	별관 / 보건소 백본
라우터	Hitachi GR2000	1	2002.8	외부망용(정보통신실)
	Cisco 3600	1	1999.6	정보통신실
	Cisco 7206	1	2003.3	각과
	Cisco 1700	6	2003.3	각과
Switch Hub	Cisco 1702	1	2004.2	각과
	X450-48P	66	2009.3	각과
	X450-24P	33	2009.3	각과
	3Com 3300	3	2002.1	각과
	3Com 4400	2	2002.1	각과
	3Com 9300	1	2000.2	각과
	EIF2402	1	2003.8	각과
	Cisco 3550	1	2002.1	각과
	FES2402	4	2002.1	각과
JC2458/i-FOS200	2/2	2009.3	각과	
모니터링	NMS (G-Tview)	1	2004.3	정보통신실
무선랜장비	AP-4000 외	10	2006.4	전산정보과

◎ 인터넷전화(IPT) 시스템 현황

대상장비	규격	수량	도입년월	용도(위치)
합계		1,538		
IP 교환기	MCS7835H2-K9-CMC1	2	2009.12	정보통신실
아날로그 게이트웨이	VG224-MP/ATA186-I2-A	5/77	2009.12	정보통신실
보이스 게이트웨이	CISCO2821	4	2009.12	정보통신실
인터넷전화기	CP-7965G/CP-7945G	123/1326	2009.12	각부서
UC 등		1	2009.12	정보통신실

◎ 정보통신 보안시스템

장비명	규격	수량 (식)	도입 년월	용도	비고
합계		13			
침입차단 시스템 (방화벽)	RAPTURS4000(내부)	1	2009.03	네트워크보안	정보통신실
	Secui.com NXG200(외부)		2006.12		
침입방지 시스템 (IPS)	IPS Server 및 Giga FOD(내부)	1	2003.04	네트워크보안	정보통신실
	Sniper 2000 IPS 4.0(내부)		2005.03		
	IPS Server(외부)				
침입탐지 시스템 (IDS)	Sniper A2000 IPS 4.0(외부)	1	2001.10	네트워크보안	정보통신실
	IDS서버				
	NeoAdmin@ESM NeoWatcher@ESM3.0/Giga NeoWatcher@ESM/Fastethernet				
IP주소관리 시스템	IP주소 관리 전용 robe(서버포함)	1	2004.06 (2007.09)	IP관리	정보통신실 동주민센터
	IPScan		2004.06	IP관리	PC별 라이선스
소프트웨어 패치관리 시스템	HP Proliant DL380G5	1	2007.09	보안업데이 트	정보통신실 동주민센터
	inCiter2006		2007.09	보안업데이 트	PC별 라이선스
취약성점검시스템	SecuiScan	1	2004.12	취약성진단	정보통신실
시군구암호화장비 VPN	Secuway center 2000	1	2004.9	네트워크보안	정보통신실 동주민센터
	SecuwayGate 2000 /100				
스팸메일차단 시스템	CrediShield Enterprise 3.0	1	2005.05	스팸차단	정보통신실
바이러스백신	Virus Chaser CIS(내부)	1	2009.06	바이러스차단	정보통신실
	Virus Chaser CIS(내부)				
보조기억매체 관리시스템	Dell PowerEdge R200	1	2008.11	자료유출방지	정보통신실
	nTracker 보안 USB				
	nTracker Enterprise server				
통합보안시스템	Sun SPARC Enterprise T5220	1	2009.10	통합보안	정보통신실
	Hitachi AMS2100				
	SPiDER TM v3.0				
	RedCastle v2.0				
유무선인증시스템	AGS-NAS50	1	2009.09	무선보안	정보통신실
	CUVIC				
하드디스크 저장자료 완전삭제장치	한국캐드컴 HDD 이레이저	1	2007.12	저장자료삭제	정보통신실

㉠ 컴퓨터기기 연도별 보유 현황

(2009. 12월 현재)

구분	컴퓨터							프린터						
	계	2009	2008	2007	2006	2005	2004 이전	계	2009	2008	2007	2006	2005	2004 이전
	2,302	378	445	365	375	640	99	730	79	19	73	131	164	264
구 청	1,577	237	271	273	227	479	90	394	37	14	37	62	96	148
동주민센터	508	75	143	75	82	128	5	274	33	0	35	58	48	100
보 건 소	163	64	26	9	29	31	4	48	6	5	1	11	12	13
구 의 회	54	2	5	8	37	2	0	14	3	0	0	0	8	3

㉡ 동 주민센터 인터넷방 전산장비 현황

주민센터	위치	컴퓨터(PC)	프린터(printer)	비고
계		25	3	
월 계 1 동	1층	1	-	인터넷검색
월 계 2 동	2층	2	-	인터넷검색
월 계 3 동	1층	2	-	인터넷검색
공 룡 1 · 3동	2층	4	1	인터넷검색
공 룡 2 동	1층	2	-	인터넷검색
하 계 1 동	1층	1	-	인터넷검색
중 계 본 동	2층	2	-	마을문고 (인터넷검색)
중 계 1 동	3층	1	-	마을문고 (인터넷검색)
상 계 1 동	1층	2	1	인터넷검색
상 계 8 동	2층	1	-	마을문고 (인터넷검색)
구 민 회 관	1층	7	1	

재정경제국

Finance & Economy Bureau

재 무 과
산 업 환 경 과
징 수 과
부 과
지 적 과

New Paradigm NOWON

㉠ 국·공유재산 현황

(단위 : 천㎡)

구 분	계		행 정 재 산		일 반 재 산	
	필지	면적	필지	면적	필지	면적
계	4,599	5,055	4,187	4,980	412	75
국유재산	644	687	497	657	147	30
시유재산	1,471	2,558	1,411	2,537	60	21
구유재산	2,484	1,810	2,279	1,786	205	24

㉡ 공사물품 계약현황

(단위 : 건/백만원)

구 분	계		공 사		물 품		용 역	
	건수	금액	건수	금액	건수	금액	건수	금액
합 계	3,201	70,836	298	21,142	2,523	33,312	380	16,382
공개경쟁	89	27,873	30	17,231	11	916	48	9,726
수의계약	1,892	16,784	268	3,911	1,293	6,848	331	6,025
조달계약	1,220	26,179	-	-	1,219	25,548	1	631

㉠ 공 장(등록업소)

(단위 : 개소)

계	전기기계	전자통신 컴퓨터등	의복모피 제 품	의료광학 기 기	가구	섬유	가죽가방 신 발	기 타
115	22	12	21	15	10	6	4	25

㉡ 노동조합 현황

(단위 : 개소)

계	운 수 회 사	학교	운 전 학 원	유통	공 공 서비스	용 역	기타
24	13	2	1	1	1	4	2

※ 100인 이상 : 15, 50인 이상 : 1, 50인 미만 : 8

㉢ 대규모 유통시설

(단위 : 개소)

계	백 화 점	대형마트	쇼핑센터	그 밖 의 대규모점포	재래시장
15	2	4	1	7	1

㉣ 직업소개소

(단위 : 개소)

구 분 계	유 료			무 료
	소 계	개 인	법 인	
38	27	25	2	11

㉠ 석유·연탄 판매업소

(단위 : 개소)

계	주유소	석유일반판매소	연탄판매소
32	17	9	6

㉡ 가스판매·충전소

(단위 : 개소)

계	도시가스	판매업소		충전소	
		고압가스	LPG	CNG	LPG
14	1	1	4	3	5

㉢ 농지·과수원

(단위 : 호/ha)

계		전		과수원(배)	
농가수	면적	농가수	면적	농가수	면적
15	11.8	2	1.5	13	10.3

㉣ 공해 배출업소

(단위 : 개소)

계	대기	폐수	유독물
140	20	110	10

◎ 대 기

계	아 파 트	소각시설	도장시설	기 타
20	4	1	14	1

◎ 폐 수

계	세 차	섬 유	병 원	학 교	산 업	기 타
110	88	2	4	3	1	12

◎ 유독물

계	사용업	판매업	제조업
10	2	8	-

● 환경분야 장비

계	자동차배출 가스측정기	소 음 측정기	수소이온 농도측정기	공해단속 차 량	매연측정용 비디오세트	진 동 측정기
9	2	3	1	1	1	1

① 주유소

업 소 명	대표자	소 재 지	전화번호	비 고
SK네트웍스(주) 동 일 로 주 유 소	이창규	상계1동1132-35	937-4755	SK
월 계 주 유 소	박중서	월계4동 935	917-0816	GS
상 계 동 주 유 소	안병주	상계2동 387-212	936-5035	현대오일뱅크
한 신 주 유 소	강미연	공릉3동 379-17	974-5151	SK
SK네트웍스(주) 노 원 역 주 유 소	이창규	상계6동 706-2	930-8181	SK
SK네트웍스(주) 하 계 주 유 소	이창규	하계1동 243-3	975-1385	SK
신 성 주 유 소	이재신	월계4동 295-4	916-4334	S-oil
노 원 주 유 소	김수현	공릉1동 596-10	949-5151	GS
불 암 주 유 소	연효석	중계본동 366-8	932-6850	S-oil
양지진흥개발(주) 직영 상계주유소	류승빈	상계2동 718-2	930-0111	SK
(주)삼 경 석 유 성 북 역 주 유 소	강병학	월계4동 364-2	919-8141	GS
하계삼호주유소	방석주	하계1동 141-3	974-8818	GS
수 락 산 주 유 소	구영희	상계1동 1205-7	392-0474	GS
삼 육 주 유 소	조신자	공릉2동 26-63	949-3668	SK
GS넥스테이션(주) 배꽃나라주유소	이광현	공릉1동 657-12,14	973-5172	GS
화 랑 대 주 유 소	변화백	공릉1동 649-14,15	972-5189	GS
태릉솔밭주유소	변화백외1	공릉2동 230-17	976-5189	GS

㉠ 총 전 소

업 소 명	대표자	소재지	전화 번호	비 고
태 능 총 전 소	김주현	공릉동 690-11	972-3031	
신 흥 에 너 지 (주) 공릉동 총 전 소	최덕식	공릉동 711-1	972-2254	
서울석유(주)상계총전소	김수남	중계동 515-5	972-5274	
동 일 로 가 스	윤석립외 1	상계1동 1034-1	934-8851	
서울개인택시복지 조합 공릉총전소	차순선	공릉동 26-44	3296-2903	
한진도시가스(주)월계동 총전소	이재용	월계동 541-1	918-9616	
흥안 에 너 지 (주)	조장우	상계동 690-3	936-2668	
진아복지에너지(주)	이상도	월계동 322-7	972-3811	

㉡ 대규모 유통시설

시 설 명	소 재 지	대표자	시설규모(m ²)	전화번호	비 고
롯데백화점	상계2동 713	이재현	72,771	950-2001	
건영옴니백화점	중계2동 506-1	최경호	59,338	971-9000	
롯데마트	중계1동 517	이철우	29,750	2092-2520	
세이브존	하계1동 284	강명진·유영길	21,109	985-9000	
신세계 이마트	월계3동 333-1	이경상	39,749	380-5231	
홈플러스테스코중계점	중계3동 509-2	도성환	41,389	986-2080	
2001 아울렛	중계3동 509	오상훈	24,602	948-2001	
유경데마트	중계본동364-17	남정우	20,567	937-0070	
공릉종합상가	공릉1동 581-1	석관성	8,846	972-2027	
상계역전종합상가	상계5동 173	이광영	14,890	939-3954	
정안프라자	중계3동 515-2	김성기	3,793	971-6907	
동신상가	월계1동 436	이기열	2,108	918-9030	
오 피 앙	상계1동 1258	임종식	5,905	933-8515	
와우패션클럽	상계2동 292-1	김용근	6,292	950-6667	
상계시장	상계3동 95-3	지경숙	4,992	937-6015	

㉠ 2009년 세입실적 (2009. 12. 31 현재)

(단위 : 백만원)

구분	목표 (A)	실적		비율(%)		전년동기(%)			
		조정(B)	징수(C)	C/A	C/B	C/A	C/B		
총합계	672,628	740,702	700,219	104.1	94.5	116.2	94.2		
구수입계	496,346	523,419	495,994	99.9	94.8	109.7	94.4		
구세계	55,649	51,350	50,562	90.9	98.5	102.7	98.0		
구세	현년도구세	54,993	50,579	50,068	91.0	99.0	101.7	98.7	
	면허세	644	653	621	94.6	95.1	100.2	94.5	
	구분재산세	52,263	47,792	47,335	90.6	99.0	101.7	98.8	
	사업소세	2,086	2,134	2,112	101.2	99.0	101.7	98.2	
	과년도구세	656	771	494	75.3	64.1	242.7	66.9	
세외수입	소계	63,813	121,084	94,447	148.0	78.0	161.0	78.9	
	재산임대수입	129	259	232	179.8	89.6	233.0	79.9	
	사용료수입	5,844	5,675	5,507	94.2	97.0	93.2	93.1	
	수수료수입	3,266	3,374	3,374	103.3	100.0	100.9	100.0	
	징수교부금	7,982	6,623	6,623	83.0	100.0	91.0	100.0	
	이자수입	1,495	2,297	2,297	153.6	100.0	198.8	100.0	
	재산매각수입	2,311	1,461	1,408	60.9	96.4	64.5	96.9	
	순세계잉여금	33,541	33,542	33,542	100.0	100.0	97.2	100.0	
	이월금	4,469	36,046	36,046	806.6	100.0	1,693.1	100.0	
	부담금수입	100	28	16	16.0	57.1	0.0	0.0	
	잡수입	3,270	8,000	3,828	117.1	47.9	126.3	42.5	
	과년도	1,406	23,779	1,574	111.9	6.6	130.3	7.2	
	의존수입	소계	376,884	350,985	350,985	93.1	100.0	100.7	100.0
		지방교부세	5,565	7,084	7,084	127.3	100.0	122.8	100.0
조정교부금		125,104	114,195	114,195	91.3	100.0	103.6	100.0	
재정보전금		21,303	19,109	19,109	89.7	100.0	125.2	100.0	
보조금		224,912	210,597	210,597	93.6	100.0	96.1	100.0	
시세계	176,282	217,283	204,225	115.9	94.0	132.0	93.9		
시세	현년도시세	172,811	210,628	199,924	115.7	94.9	131.8	94.6	
	부동산취득세	38,468	30,365	29,846	77.6	98.3	114.2	98.3	
	차량취득세	5,584	5,031	4,952	88.7	98.4	89.9	97.8	
	부동산등록세	30,041	38,045	37,947	126.3	99.7	131.4	99.4	
	차량등록세	12,345	9,877	9,848	79.8	99.7	84.2	99.5	
	주민세	32,372	30,772	26,938	83.2	87.5	114.4	85.1	
	시분재산세	-	15,669	15,296		97.6		97.5	
	자동차세	26,674	29,854	26,121	97.9	87.5	98.2	87.0	
	도시계획세	22,938	23,430	22,831	99.5	97.4	97.9	97.4	
	공동시설세	4,358	3,912	3,797	87.1	97.1	101.6	96.9	
	지역개발세	31	33	24	77.4	72.7	100.0	74.5	
	지방교육세	-	23,640	22,324		94.4		94.5	
	과년도시세	3,471	6,655	4,301	123.9	64.6	146.2	67.5	

● 과년도 체납지방세 정리 실적 (2009. 12. 31 현재) (단위 : 백만원)

목 표 세목별	총체납액 (A)	2009 정리목표 (B)	2009.12월말 실 적 (C)	비 율 (%) (C/A)	비 율 (%) (C/B)
총 계	7,426	4,127	4,795	64.5	116.1
구 세	771	656	494	64.1	75.3
시 세	6,655	3,471	4,301	64.6	123.9

㉠ 개별주택현황

계(호)	공 시		비공시
	표준주택	개별주택	개별주택
9,757	350	7,124	2,283

※ 2010. 1월 기준

㉡ 재 산 세

계(건)	주택	일반건축물	토지	비고
207,521	167,527	22,236	17,758	

※ 2009. 9월 부과건수 기준

㉢ 자 동 차 세

계(건)	승 용	승 합	화 물	건 설 기 계	특수차	이륜차	비과세 대 상
155,363	124,259	5,466	15,748	141	77	540	9,132

※ 2009. 2기분 부과건수 기준

㉣ 주민세 균등할

계(건)	개 인	법 인	개인사업자
224,136	213,264	2,209	8,663

※ 2009. 정기분 부과건수 기준

● 사업소세

계(건)	재산할 (330㎡초과)	종업원할(50인이상)
165	75	90

※ 종업원할은 월 평균 건수 기준

● 면허세

종별	계	1종	2종	3종	4종	5종
건수	25,154	1,786	619	3,315	17,304	2,130
종별금액	정액세/건당	45,000	36,000	27,000	18,000	12,000

※ 2010. 1. 1 정기분 면허세 과세자료 기준

㉠ 지적공부

구분	계	토지 대장	임야 대장	공유지 연명부 (집합건 물포함)	경계점 좌표등록 부	지적도	임야도
매수	190,204	20,823	1,049	164,212	3,571	534	15

㉡ 지목별 현황

구분	계	대	전	도로	임야	기타
필지수	21,872	13,745	815	3,452	1,417	2,443
면적 (㎡)	35,436,394	9,185,972	273,116	2,768,164	16,945,641	6,263,501

㉢ 지적측량 기준점

구분	계	지적 삼각점	지적삼각 보조점	도근점		
				맨홀식	표철식	표석
점수	284	16	34	15	219	0

㉣ 건축물대장

구분 계	월계동	공릉동	하계동	중계동	상계동
203,190	32,644	26,420	19,355	43,818	80,953

㉠ 부동산중개업소

구 분	계	공인중개사	중 개 인	법 인
개 소	883	787	94	2

㉡ 개별공시지가

구 분	법정동/ 필지수	월계동	공릉동	하계동	중계동	상계동	별 도 (표준지)
2009.1.1 기 준	19,785	3,507	4,309	969	2,180	8,820	742
2009.7.1 기 준	103	25	14	17	15	32	

㉢ 최고·최저 개별공시지가

구 분	최 고		최 저	
	소 재 지	지가액(천원)	소 재 지	지가액(천원)
상 업 지	상계동 727-2	13,000	월계동85-7	1,280
주 거 지	상계동 603-8	3,210	상계동1000-8	495
자 연 녹 지	월계동 362	570	상계동 산1-1	4.90

주민생활지원국

Social Benefits Bureau

주민생활지원과
사회복지과
가정복지과
노인복지과
문화과
청소행정과

New Paradigm NOWON

㉠ 종합사회복지관 : 8개소

시설명	소재지	규모(m ²)		개관일	주요 사업	연락처
		대지	건물			
북부 종합 사회복지관	상계1동 1257	3,528	3,762	'83. 12.1	상담(의료, 법률), 웰빙월드인, 결식아동지원, 국제결혼 가정지원, 장애인주간보호소, 방과후어린이교실, 노인 대학, 학교사회사업, 무료진료, 물리치료, 무료취업알선, 노인일자리, 한부모가정지원	934 - 7711
중계 종합 사회복지관	중계4동 358	1,674	1,710	'92. 2.14	가족복지(상담, 방과 후 공부방, 치료교실, 청소년 복지, 부양가족지원), 지역사회보호(급식, 보건의료, 경제적지원, 정서지원, 일상생활지원), 지역사회조직(주민조직화 및 교육, 복지네트워크, 지역행사, 시설제공, 자원발굴), 자활사업(취업알선 및 교육, 자활근로, 지역봉사, 사회적일자리), 교육문화(아동, 성인, 어르신), 노인주간보호센터, 노인특화사업	952 - 0333
평화 종합 사회복지관	중계2.3동 514-3	1,070	3,533	'92. 3.23	다사랑P/G, 결식아동급식, 방과 후 공부방, 아동 1:1멘토링지원사업, 가정봉사원파견, 조손세대가족기능강화P/G, 도시락배달, 이동목욕운영, 무료급식, 밀반찬배달, 부식 및 두부지급, 푸드뱅크, 무료진료실, 노인정보화, 도서실, 새터민(청소년, 성인)정보화, 역학강좌, 새터민지원사업, 노인주간보호소, 재가복지봉사센터, 노인교실, 정신장애인사회복지시설, 사회재활, 지역주민자존감강화P/G, 시설대여, 자활사업(케어복지, 지역봉사, 노인일거리)	949 - 0123
공릉 종합 사회복지관	공릉1.3동 708	1,632	1,967	'94. 12.13	가족(아동, 청소년공부방, 인터넷중독예방및상담, 또띠이멘토링PG), 지역사회보호(무료급식, 식사배달, 밀반찬배달, 경제적지원), 지역사회조직(주민조직체형성 및 운영, 복지네트워크구축사업, 무료법률상담, 경로잔치, 실습지도), 자활(근로의욕증진, 정보화기초, 지역봉사, 노인자원봉사원, 노인일자리사업), 교육문화(아동, 성인, 새터민정착지원센터(신규새터민정착지원, 사례관리, 심리상담사업, 아동 청소년 대학생 지원, 사회적응, 취업지원), 노인특화, 이동목욕, 치매노인주간보호소	948 - 0520~2
월계 종합 사회복지관	월계2동 556	1,944	3,076	'92. 11.14	아름다운이웃, 이혼가족지원센터, 월계우리가족상담소, 멘토링지원센터, 방과후공부방, 나이트케어, 푸드뱅크, 아동청소년문제해결, 단기집단프로그램, 지역축제, 결혼후원사업, 독거노인위기지원사업(브라보실버라이프), 무료급식, 결식아동도시락, 건강관리실, 교육문화사업, 가사간병지원센터, 사랑나눔베이커리	999 - 4211~3
마 들 사회복지관	중계2.3동 515-3	821	779	'91. 2.23	방과후교실, 청소년공부방, 무료급식, 결식아동석식, 보건의료사업(무료진료), 노인여가지원, 이미용서비스, 무료한글교실, 피아노교실, 아동미술교실, 장애아동언어치료, 장애아동인지교육	971 - 8387 ~ 8
노원1종합 사회복지관	월계3동 321	686.2 5	2,790	'95. 7.1	가족복지(방과후교실, 청소년지원, 저소득아동야간보호, 아동치료센터), 지역사회보호(사례관리, 무료급식, 경제적지원, 위기가정지원, 독거노인케어, 보건의료, 조손가정지원), 지역사회조직(주민조직화, 복지네트워크, 정보제공, 지역행사, 전문가양성), 교육문화(노인특화), 자활사업(노인일자리), 장애인주간보호소, 치매노인주간보호센터	949 - 0700~3
상계 종합 사회복지관	상계3.4동 101-135	2,902	1,820	2000. 1.25	아동청소년복지, 방과 후 아동교실, 저녁 아동방과 후 교실, 기능 및 취미교실, 노인 주간보호, 장애인주간보호, 노인대학(산타학교, 마술), 한방진료실, 노인일거리(장례도우미, 우리고장환경지킴이, 노-노 케어), 노인무료급식, 식아동급식	951 - 9930

㉠ 복지법인 : 8개소

시 설 명	대 표 자	소 재 지	연 락 처
평 화 복 지 재 단	이 수 남	공릉1·3동 323-18	978-7722
다 운 회	윤 영 섭	공릉1·3동 656-3	3296-2114
동 천 학 원	이 병 열	하계1동 288-1	972-7630
베데스다 복지재단	양 동 춘	중계본동 27-75	3391-2123
천 애 원	허 곤	중계본동 308-4	933-0557
한 국 봉 사 회	김 종 길	상계1동 1257	934-7711
홍 파 복 지 원	조 영 호	상계1동 1266	939-2298
성 민	유 재 필	상계2동 321-9	3391-4240

㉡ 노원두레푸드마켓

소재지	이용대상	운영시간	후원현황	연락처
공릉2동 221-3	저소득 주민 -회원: 4,100세대 -이용: 3,500세대(월평균)	매주 월~금 (10:00~16:30)	3,000만원 (월평균)	975-1277

㉢ 이웃돕기 성·금품 모금

(단위: 천원)

계	성 금	성 품	연락처
951,845	570,077	381,768	2116-3655

㉣ 자원봉사자 등록현황

계	남 자	여 자	연락처
50,041명	17,714명	32,327명	2116-3656

○ 보훈단체 현황

단체명	대표자	소재지	연락처	근거법률
상 이 군 경 회 노 원 구 지 회	박재범	상계3.4동 172-1 보훈회관 1층	973-4587	국가유공자등단체 설립에 관한 법률
미 망 인 회 노 원 구 지 회	홍현자	상계3.4동 172-1 보훈회관 1층	973-4587	국가유공자등단체 설립에 관한 법률
전몰군경유족회 노 원 구 지 회	임욱자	상계3.4동 172-1 보훈회관 1층	973-4587	국가유공자등단체 설립에 관한 법률
무 공 수 훈 자 회 노 원 구 지 회	강대현	상계3.4동 172-1 보훈회관 1층	979-7831	국가유공자등단체 설립에 관한 법률
특수임무수행자회 노 원 구 지 회	안명옥	상계3.4동 산144-1	933-1726	특수임무수행자지원 및 단체설립에 관한 법 른
고엽제전우회 노 원 구 지 회	고영수	공릉2동 산142번지	977-8881	고엽제후유의증환자 지원등에 관한 법률
첩보요원전우회	김정식	공릉2동 221-3 푸드마켓 3층	975-6072	임 의 단 체
전몰군경 유자녀회	김기영	공릉1.3동 593-8		임 의 단 체

㉠ 국민기초생활보장 수급자 : 총 11,718가구 22,026명 (단위 : 명)

구분 동명	총 수 급 자	
	세 대	인 원
계	11,718	22,026
월계 1동	264	460
2동	1,593	2,905
3동	994	1,799
공릉1.3동	1,023	1,849
2동	344	583
하계 1동	1,382	2,583
2동	439	913
중계본동	192	337
1동	278	564
중계2.3동	1,907	4,062
4동	648	1,213
상계 1동	397	674
2동	293	450
3.4동	1,072	1,746
5동	414	848
6.7동	257	626
8동	53	84
9동	98	191
10동	70	139

㉡ 시설보호자 : 12개소 822명

㉠ 국민기초생활보장 수급자 책정기준 및 지원내역

㉠ 2009년도 국민기초생활보장 수급자 책정 기준

가구규모	1인	2인	3인	4인	5인	6인
최저생계비 (월/원)	504,344	858,747	1,110,919	1,363,091	1,615,263	1,867,435

※ 7인 이상 가구 : 1인 증가시 마다 252,172원씩 증가

㉠ 지원 내역

구 분	일 반 수 급 자
생 계 급 여	현금급여기준에서 가구의 소득인정액을 차감하여 산정한 금액 중 주거급여액을 제외한 금액
주 거 급 여	최저생계비 중 최저주거비를 분리하여 주거급여로 지급
교 육 급 여	·대상 : 중·고생 ·내용 : 입학금 및 수업료 전액(교과서비 109천원/년1회)
장 제 급 여	·구당 50만원(근로능력자 40만원) ·차상위(구당 25만원-3월 31일자 기준)
해 산 급 여	50만원
생 업 자 금	가구당 신용 1천200만원 이하, 담보용자(제한 없음) (5년 거치 5년 상환), 연 3.0% 고정금리
자 활 근 로 임 금	·근로유지형 21천원 ·사회적일자리형 29천원 ·시장진입형 32천원(1인/일)
장 애 수 당	·기초생활수급자 : 중증 16만원/월, 경증 3만원/월 ·차상위계층 : 중증 12만원/월, 경증 3만원/월
의 료 비	진료비 지원(1종-100%, 2종-85% 지원)

㉠ 보장시설수급자 1인당 급여기준

구 분	지급기준 (편성기준)	집행기준 (정부양곡 구입시설)	비 고	
○ 주. 부식비 *백미, 정맥부식비, 취사연료비 등	- 100인 미만 시설	116,255원/월	103,489원/월	정부양곡 구입시 감액
	- 100~300인 시설	116,426원/월	103,359원/월	정부양곡 구입시 감액
	- 300인 이상 시설	116,361원/월	103,295원/월	정부양곡 구입시 감액
	- 월동대책비	23,050원/1인	23,050원/1인	10월(수급자수에 따라 차등)
	- (생일파티준비금)	-	(32,990원/년)	연 1회 지급
○ 피복·신발비	- 피 복 비	11,845원/월	11,845원/월	런닝 · 팬티비 포함
	- 동 내 의	17,490원/년	17,490원/년	연 1회/ 10월 지급
	- (신발비)	-	(43,790원/년)	연 1회/ 10월 지급
○ 위 로 금 등	- 송연위로금, 생일축하금	-	(38,490원/년)	연말 지급, 생일에 지급
	- 특별위로금	24,230원/연2회	24,230원/년2회	설, 추석 5일전 지급
○ 해 산 비	- 출산자	1인당	500,000원	
○ 장 제 비	- 사망자	1구당	500,000원	

㉠ 장애인 등록

(단위 : 명)

계	지체부자유자	시 각	청각·언어	지적장애	기 타
27,865	14,022	2,711	2,955	1,792	6,385

㉡ 지역자활센터 : 3개소

시 설 명	대표자	소 재 지	연락처
노원 지역자활센터	권춘택	상계2동 404-7	939-3538
노원남부지역자활센터	정길수	월계1동 66-7	941-6594
노원북부지역자활센터	정대성	상계1동 1257	952-7185

㉢ 장애인 생활 및 이용시설

시 설 명	위 치	대표자	수용인원	전화번호	
			시설내용		
장애인 생활 시설	대 린 원	상계1동 1266	박일남	37명 18~65세미만 시각장애인	939-2298
	쉽 터 요 양 원	상계1동 1266	박일남	90명 중증장애아동	937-5057
	천 애 재 활 원	중계본동 308-1	허홍	50명 18세 이상 지체장애인	930-4635
	늘 편 한 집	중계본동 308-1	허근	45명 18세 이상 중증장애인	933-5228
	동 천 의 집	하계1동 288-1	장애란	100명 정신지체아동	974-9577
	동 천 요 양 원	하계1동 281-1	이혜순	60명 18세 이상 중증장애인	974-9501
장애인 지 사 재 시 회 활 설	서울시립뇌성마비 복 지 관	상계6·7동 771	정행건	300명 뇌성마비장애인	932-4411
	서울시립노원시각 장 애 인 복 지 관	상계6·7동 771	한정석	300명 시각장애인	950-0114
	서울시립상이군경 복 지 관	상계6·7동 771-2	권오수	300명 상이군경	935-6375
	서울시립북부장애 인 종합복지관	상계6·7동 771	차현미	350명 장 애 인	2092-1700
	다 운 복 지 관	공릉1·3동 656-3	문동팔	200명 다운증후군장애인	3296-2114
	성 민 복 지 관	상계6,7동 321-9	김대성	250명 장애인	931-7970

㉠ 영구임대주택 입주유형별 현황

구 분		건 설 가구수	입 주 가구수	입 주 유 형 별 현 황				
관 리 주 체	단 지 명 (지 구 명)			수 급 자	보 호 대 상	한 부 모 소년,소녀	장애인 (비수급자)	기 타 가 구
S H 공 사	시영5단지 (하계2동)	640	640	174	8	7	110	341
	시영3단지 (중계2.3동)	2,619	2,619	982	24	19	333	1,261
	공릉1단지 (공릉1.3동)	1,395	1,395	651	23	13	106	602
	사슴1단지 (월계4동)	1,372	1,372	673	35	11	90	563
	상계마들 (상계6.7동)	170	170	103	1	2	15	49
소계	5개 단지	6,196	6,196	2,583	91	52	654	2,816
대 한 주 택 공 사	주공1단지 (월계2동)	2,298	2,298	1,010	41	45	618	584
	중계1단지 (중계2.3동)	882	882	358	12	11	기타가구로 분 류 합	501
	주공3단지 (중계4동)	1,325	1,325	495	13	16	기타가구로 분 류 합	801
	중계9단지 (하계1동)	2,634	2,634	1,216	28	38	기타가구로 분 류 합	1,352
소계	4개 단지	7,139	7,139	3,079	94	110	618	3,238
총계	9개 단지	13,335	13,335	5,662	185	162	1,272	6,054

※ 유형 구분 기준은 공사(단지)별로 다를 수 있으며, 입주자 현황은 수시로 변동됨

㉠ 여성·아동복지시설

계	보육원	모자원	가정복지센터	아동복지센터	보육정보센터
6개소	1	1	2	1	1

㉠ 청소년이용시설

(단위 : 개소/명)

계	청소년수련시설	동별공부방	청소년쉼터
5/ 1,372	1/ 1,200	3/ 166	1/ 6

㉠ 보육시설

구분		시설구분					수용인원				
계	인원(명)	구립	민간	직장	가정	방과후	구립	민간	직장	가정	방과후
523	14,411	28	94	4	386	11	2,776	5,282	188	5,863	302

㉠ 청소년 이용시설 : 5개소 1,372명

명칭	위치	건물(m ²)	정원	전화번호	비고
상계 2동 공부방	상계 2동 194-28	272.12	76	934-2118	위탁
상계 3·4동 공부방	상계 3·4동 37-7	83.95	54	936-6891	직영
상계 5동 공부방	상계 5동 169-80	83.95	36	934-9664	직영
노원구 청소년쉼터	하계 1동 276-1	84.24	6	3391-2662	위탁 (청소년보호시설)
노원구 청소년수련관	상계 6·7동 772	7,786	1,200	3391-4141	시립(위탁)

㉠ 소년·소녀 가정세대

총세대	지 원 내 용
7세대 10명	생활보호비, 전세자금, 자립정착금, 대학입학금 효정신 함양비, 학원 수강료 등

㉡ 저소득 한부모 가정세대

총세대	지 원 내 용
996세대 2,542명	만12세미만 아동양육비(월 50,000원) 초·중·고등학생 학용품비 및 중·고등학생 교통비 고등학생 입학금 및 수업료 저소득 한부모가정 복지자금(사업자금) 대여

㉢ 여성·아동복지시설 : 6개소

시 설 명	소 재 지	복 지 내 역	정 원	현 원	대 표 자 전화번호
월 계 가 정 복 지 센 터	월계동 508-67	문화교양강좌, 청소년쉼터상담 실, 방과후교실 등	1일105명 이용		이 용 남 942-3273
노 원 구 건 강 가 정 지 원 센 터	공릉동 659-19 (4층)	-가족구성원을 위한 1차적 가족지원서비스 제공 -가족생활 교육·상담·문화 사업실시 -가족구성원을 위한 가족생활 관련 정보제공	1일 350명		김승옥 930-1944
동 광 모 자 원	중계1동 426-5	18세 미만의 아동을 양육하는 무주택 저소득 모자 가정	24세대 65명	24세대 56명	김 신 욱 930-5782
성 모 자 애 보 육 원	상계6·7동 771-1	만 0~18세미만의 보호가 필요 한 아동 보호	85	76	고 순 희 937-6900
성 모 지 역 아 동 복 지 센 터	상계6·7동 771-1	저소득 아동을 대상으로 방과 후 학습지도·심리상담	55	38	고 순 희 937-6930
노 원 보 육 정 보 센 터	상계3.4동 37-7 (상계3.4동 공공복합 청사내)	지역주민 및 보육시설에 보육 관련 정보제공 및 상담, 장난감대여, 아이돌보미 운영	1일 350명		김승옥 930-1944

㉠ **보육시설 : 총 523개소 14,411명**

- ◎ 직 장 보육시설 (4개소 188명)
- ◎ 정부지원보육시설 (28개소 2,776명)
- ◎ 민 간 보육시설 (94개소 5,282명)
- ◎ 가 정 보육시설 (386개소 5,863명)
- ◎ 방과후 보육시설 (11개소 302명)

㉡ **직장보육시설(4개소 188명) / 정부지원어린이집(28개소 2,776명)**

연번	시설명	소재지	시설장	정원	전화번호	비고
1	노원구청직장	상계6·7동 701-1	김은하	49	3392-1912	
2	상계백병원	상계2동 378번지 인성관1층	박명희	30	933-6207	
3	서울메트로창동	상계10동 826번지 창동기지내집	임선영	64	6110-7826	
4	한국원자력의학원	공릉2동 원자력병원	성용혜	45	970-2137	
5	공릉2동	공릉2동 77번지	이영숙	283	973-3053	
6	공릉	공릉1·3동 389-4	엄윤경	79	977-0488	
7	꿈빛	월계2동 600	김신덕	84	996-9375	
8	노원	상계1동 1096-1	강영욱	173	936-0649	
9	늘푸른	상계10동 688번지	최인숙	96	936-0050	
10	마들	중계3동 515-3번지	최유아	43	978-8389	
11	미리내	공릉1·3동 708(동일로 405) 공릉복지관 2층	한정희	61	976-2731	
12	보람	하계1동 256번지	이정자	83	948-8715	
13	상계2동	상계2동 360-5	김미옥	96	939-3696	
14	상계3·4동	상계3·4동 48-11	정봉숙	120	936-6545	
15	상계	상계3·4동 101-135	임춘숙	76	936-5010	
16	신나는	월계4동 사슴아파트 321번지	유금미	52	975-7888	
17	아가랑	월계2동 777	조선희	59	907-1029	
18	아리솔	중계2동 507-1,2	유애라	70	975-1279	
19	월계1동	월계동	이현정	124	913-8045	
20	월계2동	월계2동 롯데캐슬루나아파트 내	조복자	96	992-6087	
21	월계3동	월계3동 그랑빌아파트 단지내	최복선	96	973-8181	
22	북부	상계1동 1257번지	김미식	138	935-5664	
23	은나래	상계1동 은빛아파트 3단지 관리사무소 1층	김배숙	52	935-9166	
24	중계1동	중계1동 413-18	김영아	116	3391-9413	
25	중계4동	중계4동 445번지 엄광아파트 105동 옆	이희주	71	3391-3303	
26	중계	중계본동 364-5	서성숙	183	930-0040	
27	초록	상계6·7동 771	이경자	50	951-6118	
28	태릉	공릉2동 110	이인순	40	971-0373	
29	평화	중계3동 514-3	김현주	84	948-0993	
30	하계	하계1동 252-13	유성희	255	948-0311	
31	한내	하계2동 272 - 2	김민옥	47	948-0125	
32	합동마을	상계3·4동 111-158	강점연	49	931-0219	

㉠ 민간어린이집 : 총 94개소 5,282명

연번	시설명	소재지	시설장	정원	전화번호
1	공 룡 빼 아 제	공릉동 공릉2단지 관리동	문정심	31	972-9207
2	교 육 촌	월계1동 526-3	황문희	66	911-8617
3	꾸 러 기 창 의 스 쿨	상계3·4동 101-104	유보순	67	939-6243
4	꿈 동 산	중계1동 361-1 롯데우성아파트단지내	유성하	101	932-4632
5	꿈 씨	상계2동 436-11호	고금녀	42	937-3446
6	꿈 을 심 어 주 는	상계1동 1119-45	김남옥	85	936-6075
7	나 래	상계6·7동 730	김영숙	35	952-3607
8	나 무	공릉2동 한보아파트 단지내 관리동1층	이화경	36	948-2074
9	다 슝	상계3·4동 61-13	강진영	79	3392-0669
10	다 정	상계3·4동 138-154	노기현	86	932-5252
11	당 고 개 사 임 당	상계3·4동 76-32	하정숙	23	3391-7730
12	대 림	상계3·4동 대림아파트 관리동 1층	이수진	39	932-6363
13	동 광	중계1동 426-5	장순혜	36	935-8268
14	동 산	공릉2동 339-1번지	김진실	48	979-7841
15	두 산 영 재	공릉2동 두산힐스빌아파트 단지내	변경민	43	948-6816
16	리 틀	공릉1·3동 567-2 2층	정인숙	39	977-9270
17	마 하 연 꽃	상계5동 456-86호	김정배	91	939-7687
18	만 나	중계4동 139-8호 만나교회	김미희	64	930-3613
19	미 광	공릉2동 81번지 태강아파트 관리사무소 2층	최경숙	79	948-3353
20	미 키 미 니	월계2동 주공@2단지 관리사무소2층	이희삼	46	906-8886
21	비 선	공릉2동 비선아파트 109번지	최교숙	64	948-2166
22	비 엠 몬 테 소 리	중계본동 27-46	서숙기	64	3392-0050
23	사 슝	월계3동 사슴아파트 3단지내 관리동	홍영주	78	979-1262
24	사 임 당	하계1동 208-12	정주미	33	973-3423
25	삼 육 대 학 교 부 설	공릉2동 삼육대학교 부설어린이집	이주영	71	3399-1173
26	삼 일	상계2동 357-7	김성	49	930-9404
27	삼 창	월계1동 448-3 삼창상가 2층	김나영	57	911-3474
28	상 계 사 임 당	상계6·7동 749-6번지	이영희	27	930-6116
29	상 계 삼 성	상계2동 430-5	박화문	138	933-5147
30	샤 인 붐	상계1동 1019-57번지 연호빌딩1층	임현주	39	951-6437

연번	시설명	소재지	시설장	정원	전화번호
31	샬롬	중계1동 양지대림 A 2단지 관리동내	강순정	56	3391-9532
32	서머힐	상계2동 393-12호	길득희	49	952-4477
33	서울여대보육교사교육	공릉2동 133-16,17,21,22,23	이혜상	68	970-5345
34	성광	상계2동 176-26	장지화	62	936-9506
35	세네동	상계3·4동 64-22	곽현희	95	936-5205
36	소명	상계3·4동 불암대림아파트 1289번지 단지내	박옥자	59	934-7077
37	솔로몬	상계5동 169-367	김미숙	49	3392-1118
38	수정	상계5동 389-621	황영인	77	936-1521
39	순복음	상계2동 순복음교회 322-14	김선옥	195	3391-6112
40	시드뵘	상계1동 1019-22번지 1층	노희정	23	951-6434
41	아띠랑	중계1동 360-2번지	조영란	29	931-2203
42	아리	상계2동 176-30	조미경	27	933-6098
43	아미트	월계1동 391-1	배진희	39	943-5760
44	아이스타	월계1동 298-3	홍미랑	26	017-248-5039
45	아이	상계5동 456-79	이정준	43	951-8891
46	엄마품속	상계1동 1019-8 (1층)	장유자	87	937-2770
47	에덴	중계4동 137-9	전현주	38	937-3307
48	엔젤음악속	상계1동 1265 번지 미주동방벽운아파트내	이광옥	38	3391-1811
49	엘림	공릉1·3동 714-1	황경숙	77	977-9624
50	열린빼아제	중계4동 434-2호	정봉화	39	931-1413
51	영신	공릉2동 408-4	김경희	26	974-6412
52	예대아트	상계5동 한신1차아파트 8동상가내	김미자	45	939-7455
53	예대	상계5동 135-13	이소희	57	937-9481
54	예뜨랑	공릉1·3동 569-22호	윤해영	146	948-3434
55	예랑	상계1동 1049-96	이은정	23	931-8383
56	예지	공릉1·3동 503-18호	석희숙	63	949-0095
57	은누리	상계8동 652-2	박인숙	38	937-2080
58	우정	상계5동 169-481 2층	유경선	36	952-9395
59	월계숲속	월계1동 534-64	이영숙	49	943-2446
60	월계아랑	월계1동 405-20	홍혜순	49	914-9477
61	은빛	상계1동 1256번지 은빛아파트 2단지내	오향희	84	016-458-8007
62	제자	중계본동 92-4	배현옥	104	933-8233

연번	시설명	소재지	시설장	정원	전화번호
63	주 나	상계2동 188-1 주나어린이집	장시욱	44	952-5853
64	주 영 예 능	중계1동 주공8단지아파트 주공8단지내 관리실	정진연	39	930-8787
65	짐 랜 드	하계1동 171-1인성빌딩2층	이혜정	39	010-2070-7591
66	참 사 랑	공릉1·3동 585-2호	최혜숙	32	949-2151
67	청 구	하계2동 학여울청구아파트 117동앞	임정숙	59	948-2336
68	청 술 창 의	하계동 135-7	신선희	82	977-3593
69	청암아이들세상	상계3·4동 1275번지	김진숙	24	2091-0336
70	청 은	중계1동 314	임희옥	78	931-8268
71	초 록 나 무	상계1동 1113-51	김유영	25	952-0228
72	키 즈 브 라 운	상계3·4동 155-107	노옥경	63	952-7199
73	킹 스 해 맑 은	상계1동 1095번지	황혜영	39	931-6577
74	파 란 나 라	상계3·4동 청암2단지 관리동 1층	최영훈	42	951-5854
75	푸 르 니	공릉1·3동 715번지 라이프@ 3단지 관리사무소 1층	박선희	37	975-9010
76	푸 른 숲 또 래	공릉2동 240-272	최주순	30	949-0570
77	푸 른 숲	공릉2동 240-271	김미경	39	949-0570
78	품 속	상계1동 1019-8	조성종	114	952-2770
79	풍 립	공릉1·3동 725번지 풍림아파트 단지내	고종희	52	973-5452
80	프 뢰 벨 숲 레	상계1동 1120-39	김명숙	57	932-6966
81	하 안	공릉2동 270-26	조영도	64	011-9934-3202
82	학 립	상계2동 363-2	김봉진	44	932-1412
83	한국성서대학교	상계6·7동 205번지	안미희	168	950-5498
84	한 뜻	상계2동 중앙하이츠아파트 2차 단지내	김선여	30	936-4971
85	해 나 라	상계2동 389-407 2층	박정미	24	930-7172
86	해 바 라 기	상계3·4동 71-179	남옥산	25	951-6169
87	행 복 이 가 득 한	상계3·4동 140-117	남궁부	45	951-7775
88	행 복 한	상계1동 1086-36	김해연	24	933-1266
89	향 기	상계5동 143-28번지	백향기	61	951-6246
90	현 대 빼 아 제	하계1동 현대2차아파트 288번지 관리동1층	원옥순	39	948-7386
91	호 호	월계1동 929번지 현대아파트단지내	이정미	59	943-8133
92	홍 익	중계1동 양지대림아파트 587번지	이영주	31	930-1004
93	화 랑	공릉2동 111 화랑타운아파트내 후생복지시설	권서영	29	949-1939
94	공 동 육 아 통 통	상계3·4동 137-11	이정은	30	3391-2889
95	공동육아통통어린이집	상계1동 1011-52	이정은	30	3391-2889

㉠ 가정어린이집 : 총 386개소 5,863명

연번	시설명	소재지	시설장	정원	전화번호
1	현대아이들세상	월계1동 929번지 현대(아)105동 102호	차계숙	20	943-1565
2	똑 똑 이	월계1동 현대(아) 110-102	이옥순	19	6224-7420
3	베이비몬테소리	월계1동 현대(아) 109동101호	김혜정	15	915-4224
4	별 초 룡	월계1동 한일(아) 101동110호	윤수미	19	942-5004
5	풍 립 아 이 원	월계1동 풍립아이원(아)107-102	박천희	19	949-9424
6	동 원	월계1동 동원베네스트 101-101	김경아	19	902-1222
7	아 장 아 장	월계1동 동신(아) 동신(아)4동111호	최계화	20	912-9710
8	동 신 베 베	월계1동 동신(아) 동신(아) 6-101	설광희	14	913-5490
9	월계아장아장	월계1동 동신(아) 4동 102호	백경진	20	917-9711
10	동 신	월계1동 동신(아) 4-107	이지연	20	917-6725
11	월계몬테소리	월계1동 대동(아) 102동101호	이경희	20	942-7242
12	셋별몬테소리	월계1동 대동(아)102-104	김은정	19	010-3114-5243
13	예 솔	월계1동 931번지 장은(아)101-102호	진양희	19	942-6033
14	진 솔	월계1동 931번지 장은(아)101-101호	윤소영	20	942-6033
15	신 도 아 랑	월계1동 292번지 신도(아) 102-102	신선희	20	966-5300
16	해 뜨 는	월계2동 초안(아) 203-112	노미선	13	999-5051
17	리틀해뜨는	월계2동 초안(아) 203-110	유봉희	13	990-5051
18	금 빛	월계2동 초안(아) 101-101	윤태은	16	902-9710
19	꼬 마 또 래	월계2동 781번지 청백(아) 402동107호	이서운	11	6231-8879
20	채 움	월계2동 청백(아) 403-101	이귀현	19	905-9501
21	빛 나 래	월계2동 청백(아) 401-107	오시인	13	999-8584
22	빠 아 제 소 망	월계2동 청백(아) 302-107	유미정	11	990-0744
23	꼬 마 성	월계2동 주공(아) 214동102호	여선희	19	904-5279
24	사 랑 가 득	월계2동 주공(아) 213-107	전은실	13	900-0388
25	사 랑 샘	월계2동 주공(아) 205동103호	김명애	19	6224-8787
26	예 향	월계2동 월계주공2단지(아) 204-104	이금희	13	991-7356
27	노 리 하 우 스	월계2동 롯데캐슬(아)115-103	정숙	19	6232-3001
28	숲 속	월계2동 947 롯데캐슬루나(아) 109동102호	최심숙	19	994-1023
29	월계자연사임당	월계2동 947 롯데캐슬루나(아) 112동 101호	유효상	19	997-4272
30	우 리 들	월계2동 898 흥화브라운빌 104-103	송선애	20	900-8880
31	작 은 별	월계2동 880번지 유원(아)101-106호	이심선	17	995-5622
32	노리하우스엘리	월계2동 947 롯데캐슬루나(아) 102동 104호	신지연	20	6232-3001
33	새 싹 i	월계2동 940 동원베네스트(아) 105-101	김효영	19	934-1079
34	그랑빌엄마사랑	월계3동 한진한화그랑빌(아)112동103호	윤수정	17	6221-4539
35	샘 물	월계3동 월계미룡(아) 19-109	박정연	12	6221-4314
36	은물엄마손i	월계3동 성원(아) 405-102	고순남	11	979-0736
37	우 리 아 이	월계3동 성원(아) 402-109	홍안심	19	019-312-9141
38	다 정 한	월계3동 성원(아) 402-107	김순덕	13	6315-7566
39	은물엄마손	월계3동 322-1 성원(아) 402-108	이운경	13	979-0736
40	리틀창의스쿨	월계3동 삼호(아) 36동 110호	정신자	13	974-6293
41	종이나라영재	월계3동 삼호(아) 35동 102	오미란	13	6225-0873
42	종 이 나 라 i	월계3동 삼호(아) 35동 101호	정승은	13	6225-5050
43	우 리 별	월계3동 삼호(아) 32-110	김혜정	13	6224-5959
44	가 베 무 지 개	월계3동 삼호(아) 29동 102호	박신매	16	6227-5256
45	리 틀 나 라	월계3동 삼호(아) 28-101	조금환	13	974-9555
46	파 란	월계3동 삼호(아) 26동106호	주정미	13	977-1345
47	애 립	월계3동 삼호(아) 25동 101호	안애숙	15	6223-5808
48	아 이 나 무	월계3동 삼호(아) 24-103	기선희	13	973-8625

연번	시설명	소재지	시설장	정원	전화번호
49	꼬 깨 비	월계3동 삼호(아) 13번지 29동110호	이영립	16	6318-4831
50	가 베 보 물 선	월계3동 삼호(아) 29 - 103	정은숙	16	6227-5256
51	포 근 한	월계3동 사슴(아) 3단지 303-113	박진옥	11	978-3358
52	새 싹	월계3동 사슴(아)305-11	박경희	11	932-7773
53	종이나라창의	월계3동 미성(아) 16동105호	이병희	15	6223-0873
54	종 이 나 라	월계3동 미성(아) 16동 106호	고현남	15	978-0873
55	딸 기	월계3동 미성(아) 15동101호	김도희	11	977-8976
56	미 성	월계3동 미성(아) 15동 102호	안수진	11	948-5391
57	종이나라키즈	월계3동 미성(아) 12동101호	최순영	11	6227-0873
58	푸 른 꿈	월계3동 미룡(아) 23동101호	황미정	12	010-4174-4245
59	아 이 빛 나	월계3동 미룡(아) 20-104호	김영희	11	974-2779
60	사 과 나 무	월계3동 미룡(아) 18동109호	이기순	12	6232-3388
61	큰 사 과 나 무	월계3동 미룡(아) 17-103	박미혜	12	975-3396
62	월 계 비 츠	월계3동 그랑빌(아)108-101	이난희	20	949-9772
63	뉴 키 즈 클 럽	월계3동 그랑빌(아) 123-103	심재연	19	951-7166
64	그 랑 빌	월계3동 그랑빌(아) 118동104호	신숙희	20	979-1190
65	어린별빠아제	월계3동 그랑빌(아) 118동102호	김혜영	20	949-9100
66	예 사 랑	월계3동 그랑빌(아) 114-106	이경희	20	949-8772
67	해 오 름	월계3동 그랑빌(아) 113-102	임금빈	20	949-8566
68	키 즈 클 럽	월계3동 그랑빌(아) 106동102호	심주연	20	949-1305
69	이 모	월계3동 그랑빌(아) 102-101	하석실	20	948-1212
70	하 늘 사 랑	월계3동 318번지 월계로즈빌(아) 1-201	이지영	17	912-5373
71	예 꼬	월계3동18 한진한화그랑빌(아)123동102호	홍연주	20	949-8794
72	엄 마 사 랑 i	월계3동 18번지 그랑빌(아)103-102	장혜지	19	949-9077
73	새 림 영 재	공릉1.3동 556-22	서정란	14	977-1488
74	왕 자 와 공 주	공릉1.3동 568-1호	김선옥	20	975-6441
75	큰 꿈	공릉1.3동 750 녹주(아) 101호	서춘옥	20	971-4327
76	지 성	공릉1.3동 대주파크빌 101동 108호	윤지현	18	977-5668
77	베 베	공릉1.3동 풍림(아) 108-106	김정옥	14	977-0300
78	예뻐몬테소리	공릉1.3동 풍림(아) 109-103	정은희	20	6225-3553
79	아 가 사 랑	공릉1.3동 380-1 대동2차(아) 101-102	박유신	20	972-2217
80	놀 이 사 랑	공릉1.3동 382-14 신명(아) 101-101	최은숙	20	973-3519
81	한 별	공릉1.3동 714 삼익(아) 403-102	여숙희	11	977-7255
82	창 의 스 쿨	공릉1.3동 748번지 신도 1차103동108호	이금옥	16	973-5212
83	공 림 꿈 나 무	공릉1.3동 748번지 신도1차(아) 104-102	양현주	20	973-6755
84	해 와 달	공릉1.3동 749 신도브래뉴2차(아)101-104	윤원선	20	971-9300
85	아 이 꿈 터	공릉1.3동 공릉2단지(아)204-110	이정희	11	974-7602
86	아 이 누 리	공릉1.3동 공릉우성(아) 101동101호	김진숙	19	6404-0505
87	사 랑 아 이	공릉1.3동 공릉우성(아) 102-102	윤희정	20	977-7258
88	키 노	공릉1.3동 풍림(아) 106동 104호	방대립	19	6221-4991
89	명 주	공릉1.3동 풍림(아) 111동103호	김종희	20	3296-5680
90	공 림 한 보	공릉2동 한보(아) 102-102	김복연	20	977-4659
91	해 피 키 즈	공릉2동 공릉9단지청솔(아) 901동103	한경주	19	975-1642
92	초 룡	공릉2동 삼익2차 201-104	설여진	12	976-1413
93	미 소	공릉2동 신성미소지움(아)101-108	김경신	14	972-0518
94	작 은 비 선	공릉2동 109번지 비선 (아) 503동 101호	송명희	13	948-2671
95	애 플 키 즈	공릉2동 415-56(흥왕교회1층)	선우준	13	978-1484
96	삼 익 리 틀	공릉2동 737 삼익(아) 103-106	정지숙	20	949-1604
97	퍼 니 퍼 니	공릉2동 742번지 신내효성(아)102동106호	채주숙	17	975-6317

연번	시설명	소재지	시설장	정원	전화번호
98	또 또	공릉2동 747번지두산힐스빌106동104호	임정희	20	976-6922
99	칭솔그린	공릉2동 90 칭솔(아) 904-108	한재윤	19	6232-5360
100	한양자연	공릉2동 동신(아)103동104호	방군자	20	976-7771
101	튼튼	공릉2동 동신(아) 106동104호	윤성혜	16	948-0353
102	두산피노키오	공릉2동 두산힐스빌(아) 101동104호	김은희	19	6229-0968
103	비선베아제	공릉2동 비선(아) 505동103호	최미숙	17	971-8970
104	새아랑	공릉2동 비선(아) 506동101호	이정숙	11	010-8339-5114
105	꼬꼬마	공릉2동 삼익(아) 108동103호	이용자	11	6229-3165
106	조이폴	공릉2동 삼익(아) 202-108	이승희	19	975-8223
107	밤톨이	공릉2동 우방(아) 404-112	안경미	14	948-0453
108	엄마	공릉2동 태강(아) 1001동104	우정애	15	977-1244
109	햇빛나라	공릉2동 태강(아) 1003-103	김정선	13	977-0378
110	은하수	공릉2동 태강(아) 1006-106	서옥경	13	979-1187
111	i사랑	공릉2동 태강(아) 1009-101	최점숙	10	949-0353
112	잼잼	공릉2동 태강(아) 1014동102호	유기영	11	972-7895
113	사랑	공릉2동 태강(아) 1015-104	이경숙	13	949-0353
114	i해맑은	공릉2동 태강(아) 1016동 107호	이윤영	14	971-3966
115	큰숲	공릉2동 태강(아) 1017동106호	김경숙	11	979-3520
116	i보라	공릉2동 태강(아) 1019동104호	임은주	13	6231-3409
117	포도나무	공릉2동 태강(아) 1020-101	강희자	13	3296-5696
118	i꿈동산	공릉2동 태강(아) 1020동 102호	김춘미	13	975-1535
119	해피아이	공릉2동 태능우성(아) 태능우성(아)7-106호	김정화	19	6224-5321
120	햇살가득	공릉2동 한보(아) 106동103호	김월남	12	976-8882
121	그림나라	하계1동 한신청구(아) 9-101	정영미	19	948-3169
122	꿈을키우는	하계1동 한신청구(아) 5-106	김은정	16	977-9408
123	정다운	하계1동 한신청구(아) 284번지 8동 106호	박형숙	19	949-3382
124	맑은샘i	하계1동 청솔(아) 274번지 706-102	김용혜	11	974-0050
125	엄지	하계1동 청구(아) 108동101호	정은선	19	971-5335
126	맑은샘	하계1동 시영7단지청솔(아) 707-106	이재순	13	977-0050
127	꿈동이	하계1동 시영7단지청솔(아) 704-103	정말심	13	6314-0753
128	칭솔	하계1동 시영7단지청솔(아) 703-101	김은경	16	949-4989
129	초록별	하계1동 미성(아) 3-107	김영미	19	978-5077
130	해답	하계1동 276 삼성시티빌 101-102	신윤희	20	948-5783
131	오즈	하계2동 현대우성(아) 106-105	오인숙	17	972-8308
132	청구몬테소리	하계2동 학여울청구(아) 110-103	권정현	20	949-2961
133	학여울	하계2동 학여울청구(아) 107동101호	이미숙	20	971-2224
134	하늘땅	하계2동 학여울청구(아) 101동 102호	권정화	13	6229-9779
135	민음	하계2동 하계2동 장미(아)607동102호	서형래	20	971-5071
136	민음영아	하계2동 장미(아) 장미607-104	이삼희	13	971-5071
137	솔빛	하계2동 장미(아) 613동105호	이성희	13	975-0719
138	조이	하계2동 시영6단지장미(아) 604동104호	어용자	13	6437-9325
139	나나	하계2동 시영6단지 장미(아) 613-104	김미자	15	975-0719
140	벽산몬테소리	하계2동 벽산(아) 9동109호	민영희	20	010-9773-2137
141	하계햇빛	하계2동 벽산(아) 12-105	민정원	19	977-5513
142	이레베아제	하계2동 벽산(아) 11동109호	장승연	16	974-9172
143	민음지혜	하계2동 273번지 장미(아)607-105	김영자	15	971-5071
144	동화나라	하계2동 273번지 장미(아) 605동102호	정윤숙	13	979-1715
145	보영	하계2동 271-3 건영(아) 8-103	최은희	12	978-2498
146	초롱별	하계2동 148번지 장미(아) 608동102호	이숙희	13	976-3663

연번	시설명	소재지	시설장	정원	전화번호
147	꾸러기동산	하계2동 148 장미(아)606-102	이정희	9	972-3372
148	아드래따래	중계본동 현대6차(아) 102동 103호	신수경	20	6227-2977
149	현대해바라기	중계본동 현대1차(아) 112-103	임영옥	20	6314-2061
150	햇님	중계본동 한화꿈에그린(아) 108-101	이규숙	19	952-7374
151	참예쁜	중계본동 한화꿈에그린(아) 104동104호	정연모	19	936-7757
152	꿈에그린	중계본동 한화꿈에그린(아) 102동110호	김정윤	19	010-4222-4278
153	아드래따래i	중계본동 한화꿈에그린(아) 102동 102호	이윤선	19	935-9003
154	아이Love	중계본동 주공7단지(아) 705동105	장유화	10	939-7757
155	해뜨는무지개	중계본동 주공6단지(아) 364-12 603-105호	한순덕	12	952-3833
156	삼성빠아제	중계본동 삼성(아) 593 번지 102동 101호	정회정	15	951-8014
157	삼성i	중계본동 삼성(아) 103동102호	민기분	19	930-8014
158	유창한	중계1동 청구3차(아) 104동103호	오혜자	13	933-3817
159	과과맘키즈	중계1동 주공8단지(아) 806-106	김성희	11	6224-3427
160	꿈꾸리아이뜰	중계1동 주공5단지(아) 517-103	김연옥	17	937-7566
161	즐거운	중계1동 주공5단지(아) 516-108호	국중숙	19	931-8244
162	새샘	중계1동 주공5단지(아) 513-106	이충은	15	6224-1648
163	반디	중계1동 주공5단지(아) 509동 102호	허희영	20	931-2584
164	반디아이	중계1동 주공5단지(아) 508동106호	김은경	13	932-2584
165	꼬예	중계1동 주공10단지(아) 1002동101호	이경순	17	070-8210-6042
166	꿈동산영어나라	중계1동 주공(아)804-108	박성의	11	936-4632
167	예원사랑	중계1동 양지대림(아) 202-101	박재연	13	6224-3784
168	다솜빠아제	중계1동 신안(아) 102동107호	이영미	20	932-2118
169	또래또	중계1동 건영3차(아) 308동101호	정희선	20	978-7428
170	아침햇살	중계1동 359-1주공(아) 506동102호	김삼순	15	3391-8300
171	한나영아	중계2.3동 시영4단지목화(아) 408동108호	김규숙	20	971-1519
172	둘리	중계2.3동 시영2단지무지개(아) 2110-110	백천만	16	976-0507
173	곰두리	중계2.3동 시영2단지무지개(아) 210-106	이미애	16	016-451-4435
174	상명	중계2.3동 시영2단지무지개(아) 209-115	이혜신	12	976-0507
175	무지개	중계2.3동 시영2단지무지개(아) 209-103	최영운	13	976-0507
176	귀엽둥이	중계2.3동 시영2단지무지개(아) 208동105	호은실	16	976-4435
177	한나	중계2.3동 시영2단지무지개(아) 206동110호	송현길	16	977-1519
178	바다	중계2.3동 시영2단지무지개(아) 205-107	김서영	14	948-9514
179	이화키즈	중계2.3동 시영2단지무지개(아) 204-111	김지영	13	6314-9514
180	대진	중계2.3동 무지개(아) 214동 106호	박성란	11	949-1750
181	굿모닝	중계2.3동 무지개(아) 212-108	김유연	11	978-0507
182	코코나라	중계2.3동 건영(아) 106-103	이은주	20	6232-2187
183	병아리	중계2.3동 무지개(아) 207-112	정규택	11	016-450-2602
184	꼬마별	중계2.3동 무지개(아) 202-104	김종례	11	070-7785-2654
185	새둥지몬테소리	중계2.3동 중계그린APT 111-104	박미란	16	973-2508
186	둥지	중계2.3동 중계그린(아) 121-102	문선희	13	972-2508
187	친구사이	중계2.3동 중계그린(아) 115동106호	김진숙	11	017-716-4469
188	그린	중계2.3동 중계그린(아) 114-103	유정아	13	978-4658
189	다솜키즈	중계2.3동 중계그린(아) 113동106호	윤나경	11	978-2684
190	엔젤프리스쿨	중계2.3동 중계그린(아) 110-104	안정숙	13	949-5854
191	아기별빠아제	중계2.3동 중계그린(아) 106동106호	김명숙	13	6225-7609
192	토마토	중계2.3동 중계그린(아) 102동112호	최선자	10	978-2515
193	벤엘	중계2.3동 중계그린(아)119-102호	이광자	8	971-5768
194	성은아이랜드	중계2.3동 상아(아) 16-102	김영숙	19	6219-3026
195	예꼬방	중계2.3동 상아(아) 15동107호	임영숙	11	977-1771
196	한빛	중계2.3동 상아(아) 14-108	박순영	15	973-2229

연번	시설명	소재지	시설장	정원	전화번호
197	상 아	중계2.3동 상아 a 15-103	최흥숙	11	979-4070
198	경 남 빼 아 제	중계2.3동 경남(아) 5동106호	노경옥	20	978-0447
199	경 남 빼 아 제 i	중계2.3동 경남(아) 5동 107호	이미숙	11	978-0447
200	중 계 사 임 당	중계2.3동 중계그린(아) 124-112	이명숙	11	974-5482
201	이 레	중계2.3동 롯데(아) 8-105	장향길	19	6437-7010
202	우 리 아 가	중계4동 주공2단지(아) 210동 103호	성주영	12	6231-0205
203	우 리	중계4동 주공2단지(아) 210동 102호	김선자	12	6231-0205
204	사 랑 의	중계4동 주공2단지(아) 205-112호	정정숙	12	3392-9233
205	늘 푸 른 세 상	중계4동 주공2단지(아) 205-111호	박근숙	12	3392-9233
206	푸 른 세 상	중계4동 주공2단지(아) 205-110호	이상원	12	3392-9233
207	동 화 마 을	중계4동 주공2단지(아) 203-110	김완희	10	6221-5566
208	꿈 발	중계4동 엽광(아) 102동 102호	김정득	19	3391-8391
209	비 콘	중계4동 비콘(아) 101동 102호	이금숙	19	952-0504
210	동 도 빼 아 제	중계4동 동도센트리움101-108호	정숙	19	935-1413
211	예 지 사 랑	중계4동 445번지엽광(아)103-103	임미숙	13	6235-3784
212	세 종	중계4동 208동112	최경화	12	3391-9942
213	푸 른 별	중계4동 극동2차 (아) 101-103	김경화	19	938-3407
214	좋 은 친 구	상계1동 두산(아) 106-102	구정희	19	6235-7942
215	점 프	상계1동 1110 두산주공(아) 109동 104호	박경선	18	6221-4570
216	슈 슈	상계1동 1128번지 극동(아) 102동 105호	박입분	20	936-1279
217	아 이 조 아	상계1동 1256번지 은빛(아) 203동 103호	김경란	14	952-0009
218	가 베 영 재	상계1동 대림(아) 102-108	김선정	20	932-8999
219	마 미 맘	상계1동 수락리버시티 309-103	홍종숙	19	952-0070
220	시 드	상계1동 수락리버시티 404-103	이경옥	19	938-2030
221	성 은	상계1동 수락리버시티(아)308-101	김정옥	19	937-5789
222	꼬 비 꼬 비	상계1동 우림루미아트201동105호	김명옥	20	938-9706
223	또 띠	상계1동 은빛(아) 101-105	이미옥	13	3391-5266
224	꿈 자 랍	상계1동 은빛(아) 109동109호	배정희	16	6436-2779
225	큰 나 무 숲	상계1동 은빛(아) 110동112호	김현주	13	936-0197
226	파 랑 새	상계1동 은빛(아) 1255102-107호	이미정	16	930-9767
227	셋 별	상계1동 은빛(아) 201동 103호	손정희	16	951-7535
228	또 래 영 아	상계1동 은빛(아) 202동 105호	최경주	16	952-5880
229	또 래	상계1동 은빛(아) 202동 106호	엽경미	16	952-5880
230	아 이 맘	상계1동 현대(아) 204동108호	김나영	20	3391-5927
231	사 랑 샘 i 스쿨	상계1동 현대(아) 304동 107호	고은주	19	6223-8409
232	오 름	상계1동 현대(아)1차 102-105호	임미란	19	951-0766
233	다 래	상계1동은빛(아)106동105호	김영실	13	931-1884
234	베 이 비 랜 드	상계2동 1300 양우(아) 102동 102호	김지은	20	937-9506
235	한 일 꿈 앤 아이	상계2동 1309 한일유엔아이(아) 102동101호	최은순	13	931-9509
236	해 우 리	상계2동 359 노원현대(아) 101-101	박정자	19	932-3472
237	천 사	상계2동 동양메이저(아) 102동104호	오진숙	19	937-1008
238	프 러 벨 가 베	상계2동 중앙하이츠(아) 101-108	안형숙	13	6436-5520
239	솔 바 랍	상계2동 중앙하이츠(아) 1282 209동104호	서은미	19	933-3601
240	베 이 비 스 쿨	상계2동 코오롱(아) 코오롱(아)101-103	김숙경	18	938-7713
241	비 테 영 재	상계3.4동 107번지	이미란	20	933-5233
242	엄 마 품	상계3.4동 1276 번지 청암(아) 202-103	신정임	13	951-2287
243	햇 님 달 님	상계3.4동 1293 불암현대(아)104동108호	문정혜	20	937-0862
244	예 원	상계3.4동 대림(아) 102동 104호	왕은주	13	931-8551
245	영 재 대 립	상계3.4동 대림(아) 103동 101호	박현주	20	932-6464
246	칼 비 테 영 재	상계3.4동 동아(아) 103동101호	이경란	19	933-1457

연번	시설명	소재지	시설장	정원	전화번호
247	비 테	상계3.4동 동아(아) 104동 101호	이정란	19	933-5223
248	하나몬테소리	상계3.4동 불암대림(아) 203동103호	이윤실	15	939-0724
249	푸 른 나 래	상계3.4동 불암현대 (아) 101-106	김소영	13	3392-3211
250	현 대 하 나	상계3.4동 불암현대(아)104-101	정함금	18	6223-4501
251	아 이 랜 드	상계5동 160-2	김용숙	18	935-4402
252	하 늘 빛	상계5동 169-469	차주은	19	016-360-8110
253	예 본	상계5동 173-1벽산A106-111	구차숙	15	931-4891
254	영 천	상계5동 벽산(아) 104동102호	조미선	19	6232-1001
255	아 기 별	상계5동 벽산(아) 105동 109호	이은주	17	6229-8864
256	참 즐 거 운	상계5동 벽산(아) 106-101	국영자	20	3391-8144
257	꼬 마 요 정	상계5동 신동아(아) 102동111호	홍연난	19	932-2770
258	다 솔	상계5동 한신2차(아) 5동103호	이복순	13	011-472-2809
259	꿈 나 무	상계5동 한신3차(아) 12-101호	김은주	20	937-0275
260	사 랑 담 아	상계6.7동 주공1단지(아) 118-106	이정숙	9	6221-8201
261	숲속푸른아이	상계6.7동 주공3단지(아) 312-103	고윤미	19	017-347-8084
262	크니크니영재	상계6.7동 주공(아) 614동101호	김영신	10	935-2253
263	꼬 마	상계6.7동 107동104호	이순희	20	935-5942
264	다 솜 아 이	상계6.7동 740번지 주공(아)219동101호	안명순	13	932-2004
265	솜 사 탕	상계6.7동 주공(아) 104동 102호	최갑순	16	933-1954
266	솜 사 탕 유 아	상계6.7동 주공(아)104동101호	하상민	15	933-1954
267	예 뽀	상계6.7동 미도(아) 103-103	왕은주	16	931-9370
268	사 라	상계6.7동 주공(아) 123-106	박하연	13	990-0776
269	리 라 영 아	상계6.7동 주공(아)120동106호	남송조	13	939-2797
270	푸 른 솔	상계6.7동 주공(아) 105동 106호	추가영	13	6225-5626
271	튼 튼 한 글	상계6.7동 주공(아) 106동102호	박정아	11	932-3625
272	작 은 꼬 마	상계6.7동 주공(아) 111-106	채혜원	13	935-5942
273	푸 른 아 이	상계6.7동 주공(아) 121-105	윤재명	13	6228-8084
274	엄 마 사 랑	상계6.7동 주공(아) 208동102호	김이연	13	930-0525
275	윤 정	상계6.7동 주공(아) 215동 102호	김윤정	20	6437-9938
276	킨 더 하우스	상계6.7동 주공(아) 303동 106호	최명숙	13	010-7132-8604
277	예 틀	상계6.7동 주공(아) 319동101호	임혜숙	17	934-8849
278	리 틀 영 재	상계6.7동 주공(아) 322동101호	박기순	15	3391-8715
279	영 재	상계6.7동 주공(아) 322동102호	이수정	15	3391-8715
280	리 라	상계6.7동 주공(아) 122동112호	이미화	19	6228-2797
281	행 복	상계6.7동 주공(아) 220-108	김주리	16	931-4968
282	꿈 땅	상계6.7동 주공(아) 317동104호	강인화	20	6227-1165
283	새 림	상계6.7동 주공(아) 304동102	최은영	13	931-7276
284	꿈 쟁 이	상계6.7동 주공(아) 611동106호	정충선	13	6224-1479
285	크 니 크 니	상계6.7동 주공(아) 613동 106호	박정희	13	935-2253
286	큰 세 상	상계6.7동 주공(아)605-106	구미미	15	932-2573
287	아 가 페	상계6.7동 주공(아) 406동 102호	강경혜	13	019-360-5083
288	솔 지	상계6.7동 주공(아) 413동101호	이영아	16	010-2313-5044
289	미 니 스 쿨 i	상계6.7동 주공(아) 417동 105호	강향희	9	937-4265
290	미 니 스 쿨	상계6.7동 주공(아) 417동 111호	전은희	11	935-4266
291	샘 터	상계6.7동 주공(아) 505동 101호	서미라	8	931-5627
292	큰 세 상 i	상계6.7동 주공(아) 604-102	구미진	13	6223-2573
293	앙 팡	상계6.7동 주공(아) 608동106호	오세민	12	938-5607
294	아 람	상계6.7동 주공(아) 612-101	박정임	16	932-9330
295	상계그림나라	상계6.7동 주공(아) 620동 101호	임미경	15	952-9975
296	영 재 창 의	상계6.7동 주공(아) 625동 102호	이현미	13	935-4967

연번	시설명	소재지	시설장	정원	전화번호
297	푸 우	상계6.7동 주공(아) 627-101	김현숙	15	6436-4156
298	베 이 비 호 텔	상계6.7동 751-1주공(아) 409동106호	신경숙	13	6223-9975
299	앙 광 베 이 비	상계6.7동 주공(아) 주공(아)607동101호	장지원	13	938-5607
300	우 리 보 람	상계6.7동 주공(아)621-105	신삼숙	13	952-9797
301	아 름	상계8동 666. 주공 1008동 105호	신종량	13	933-2229
302	베이비아기차지	상계8동 주공(아) 1005동 105호	박미경	13	3392-0929
303	아 기 차 지	상계8동 주공(아) 1006-104	신은주	16	932-0929
304	토 토	상계8동 주공(아) 1007동101호	이혜란	13	952-7082
305	창 의 베 이 비	상계8동 주공(아) 1009동107호	송인선	15	932-4852
306	꿀 벌	상계8동 주공(아) 1011-108	박은미	14	937-6902
307	아 이 샘	상계8동 주공(아) 1012동 102호	김해종	13	6223-2079
308	아 이 샘 터	상계8동 주공(아) 1012동101호	김경남	12	6223-2079
309	꿀 벌 아 이	상계8동 주공(아) 1013동111호	김정빈	11	3392-5572
310	지 혜	상계8동 주공(아) 1015동106호	양미란	11	938-8553
311	창 의	상계8동 주공(아) 1025동102호	조선희	16	936-3022
312	늘 푸 른 아 이	상계8동 주공(아) 1002동108호	정선희	16	933-0877
313	한 빛 빼 아 제	상계8동 주공(아) 1101/103	이계숙	14	952-5153
314	아 기 천 사	상계8동 주공(아) 1105동 101호	강경희	13	6229-7009
315	재 미 나 라	상계8동 주공(아) 1106-103	최명숙	11	6225-4656
316	재 미나 i	상계8동 주공(아) 1106-104	조이분	9	6225-4656
317	재 미나	상계8동 주공(아) 1109-101	유화실	20	6232-4656
318	꿈 모 아	상계8동 주공(아) 1109-105	최순주	18	936-2722
319	상록아이세상	상계8동 주공(아) 1110동105호	김하나	18	3392-1179
320	상 록	상계8동 주공(아) 1111동 102호	박영옥	13	099-934-4612
321	우 주	상계8동 주공(아) 1115동101호	박미리	16	935-0108
322	놀 이 나 라	상계8동 주공(아) 1602-102호	박귀숙	12	6223-7011
323	색 종 이	상계8동 주공(아) 1603-103	이혜숙	16	937-7949
324	하 나	상계8동 주공(아) 1604동 105호	유순자	16	937-1178
325	크 레 파 스	상계8동 주공(아) 1605-106호	박영희	13	939-4730
326	하 은	상계8동 주공(아) 1607동106호	명복자	15	937-4819
327	은 혜	상계8동 주공(아) 1611동 106호	봉영자	15	934-2809
328	생각하는나무	상계8동 주공(아) 1613동106호	김선희	12	935-9619
329	뽕 로 로	상계8동 주공(아) 1614동103호	박해경	12	934-9100
330	아 이 세 상	상계8동 주공(아) 1615-105	김은영	15	930-6021
331	꼬 망 세	상계8동 주공(아) 1616-107	송은영	15	070-7530-4161
332	안 텔 센	상계8동 주공(아) 1618동110호	김은주	16	939-1767
333	나 연	상계8동 주공(아) 1026동106호	윤경숙	15	935-4545
334	뽕 뽕 이 영 아	상계8동 주공(아) 1013동 107호	이봉화	11	936-3960
335	뽕 뽕 이	상계8동 주공(아) 1013동 108호	이경화	11	3392-0207
336	공 룡	상계8동 주공(아)1609동101호	정선영	13	932-5506
337	아이세상영아	상계8동 주공(아) 주공a1617-105	김명배	13	932-7443
338	신 나 라	상계8동 주공(아)1110동101호	이인순	20	934-3095
339	신 명 나 는	상계9동 주공(아)1412-106	이미경	20	6232-3325
340	달이랑별이랑	상계9동 주공(아)1201-106	홍경희	13	930-6613
341	아 기 사 랑	상계9동 주공(아)1412동105호	이선자	20	932-0339
342	동 그 라 미	상계9동 보람(아) 202동 101호	전성남	19	935-7465
343	동그라미영아	상계9동 보람(아) 202동 102호	민병삼	18	935-7465
344	동 화 속	상계9동 보람(아) 101동 113호	양승옥	11	939-2330
345	아 이 사 랑	상계9동 보람(아) 103동104호	마미선	14	6223-5099
346	한 슬	상계9동 보람(아) 104동102호	조현열	17	935-5229

연번	시설명	소재지	시설장	정원	전화번호
347	파란하늘	상계9동 보람(아) 107동113호	고선영	10	939-9570
348	큰빛	상계9동 보람(아) 108동 101호	김서운	14	938-8246
349	밝은	상계9동 보람(아) 109-104	한수원	12	931-9318
350	꿈꾸는아이	상계9동 보람(아) 111동 112호	김선양	10	3391-2427
351	큰나무	상계9동 보람(아) 206동102호	오윤희	11	6221-7033
352	즐거운몬테소리	상계9동 주공(아)1304-101	안연복	15	3391-2008
353	E Q	상계9동 주공(아) 1206동 101호	이정희	11	6228-0117
354	베이비캐슬	상계9동 주공(아) 1207-102	김소연	13	933-2668
355	푸르미	상계9동 주공(아) 1208-110	엄경옥	13	951-2269
356	푸르미엔젤	상계9동 주공(아) 1208동111호	주은진	11	3392-2269
357	꿈이크는	상계9동 주공(아) 1211-101	전미경	14	931-5882
358	아이랑	상계9동 주공(아) 1213동 107호	이순호	14	939-6324
359	즐거운베이비스쿨	상계9동 주공(아) 1304-102	김혜경	13	3391-2008
360	가위바위보	상계9동 주공(아) 1305-105	이찬숙	15	6224-9598
361	보듬어주는	상계9동 주공(아) 1401-104	한해경	8	934-7279
362	아이들세상	상계9동 주공(아) 1402동 113호	이태선	13	936-6378
363	하하	상계9동 주공(아)1404-113	김소영	11	934-3238
364	한또래몬테소리	상계10동 주공(아)911동102호	곽소영	16	6315-2214
365	다사랑	상계10동 주공(아)914동106호	양정숙	11	951-8864
366	꿈초롱	상계10동 주공(아) 703동103호	정선희	11	932-1993
367	꽃방울	상계10동 주공(아) 709동103호	원주미	20	932-9633
368	작은꽃	상계10동 주공(아)915-103	김정희	13	930-9511
369	또래또래영아	상계10동 주공(아) 709동105호	천순자	19	3391-7561
370	꽃자리	상계10동 주공(아) 709동 102호	김경숙	20	932-0333
371	또래또래	상계10동 주공(아) 709동105호	김화자	20	3391-7561
372	통통그림	상계10동 주공(아) 712동101호	이혜경	13	936-9199
373	i꼬꼬마가베	상계10동 주공(아) 715동113호	엄보성	11	952-1981
374	꼬꼬마가베	상계10동 주공(아) 715동114호	문보우	14	952-1981
375	베베스쿨	상계10동 주공(아) 717동104호	신정미	11	3392-0233
376	다주	상계10동 주공(아) 718-102	박현주	13	932-1243
377	으뜸	상계10동 주공(아) 718-106	신은희	15	939-8407
378	예쁜꼬마	상계10동 주공(아) 905동 102호	박선화	15	6221-1504
379	새로미	상계10동 주공(아) 907동105호	이선옥	13	934-7400
380	초롱몬테소리	상계10동 주공(아) 909-103	형경희	14	939-5500
381	햇빛	상계10동 주공(아) 913동104호	임혜숙	10	937-7408
382	작은꽃영아	상계10동 주공(아) 915-102	이순애	11	930-9511
383	꾸러기	상계10동 주공(아) 919동 106호	손영옥	18	933-4020
384	산이랑	상계10동 주공(아) 921동 101호	이소영	11	931-0830
385	아이뱅크	상계10동 주공(아) 922동 104호	이운경	20	937-5949
386	다사랑i	상계10동 주공(아)914동105호	여천수	9	951-8864
387	산이랑	상계10동 주공(아) 921-101	이소영	11	931-0830
388	아이뱅크	상계10동 주공(아) 922-104	이운경	20	937-5949
389	다사랑i	상계10동 주공(아) 914-105	양숙경	9	951-8864

㉠ 방과후보육시설 : 11개소 302명

연번	시설명	소재지	시설장	정원	전화번호
1	공릉종합사회복지관	공릉1·3동 708번지	표은정	20	975-2464
2	꿈나무	공릉동 499-25 동사무소 1층	이인경	60	978-7555
3	노원1종합사회복지관	월계3동 사슴아파트 321번지 사슴1단지 내	양은선	40	949-0700
4	마들사회복지관	중계3동 515-3번지	권귀숙	20	971-8387
5	상계종합사회복지관	상계3·4동 101-135번지	정경숙	20	951-9930
6	시립노원노인종합복지관	하계동 256번지	김현숙	20	948-8540
7	월계종합사회복지관	월계2동 556번지	신영자	60	997-4216
8	중계종합사회복지관	중계4동 358번지 (주공3단지아파트 내)	유미선	20	952-0333
9	평화종합사회복지관	중계3동 514-3	단정은	20	949-0123
10	월계가정복지센터	월계1동 508-67	윤선희	20	942-3273
11	품속방과후교실	상계1동 1019-8	조성진	20	952-2770

● 경로당 현황

구 분	계		구 립		사 립	
	시 설	이용인원	시 설	이용인원	시 설	이용인원
계	237개소	8,613명	26	1,059	211	7,554

● 경로당 목록 [구립26개소(1,059명), 사립 211개소(7,554명)]

연번	동명	시 설 명	소 재 지	전화번호	면적(m ²)	회원수	
1	월계1동	월 계 1 동	월계1동 66-7	917-2733	496.97	51	
2		연	촌	월계1동 376-31	941-1880	81.09	26
3		벼 루 마 을		월계1동 534-156	943-8243	125.26	44
4		신	아	월계1동 392-59	917-3776	75.93	35
5		선	곡	월계1동 472-8	912-8956	23.10	20
6		동 신 아 파 트		월계1동 436	918-2056	119.00	35
7		삼 창 아 파 트		월계1동 448-3	909-4623	80.00	23
8		대 동 아 파 트		월계1동 411-2	913-6072	97.30	29
9		월계한일1차아파트		월계1동 926	919-8035	63.00	29
10		월 계 현 대 아 파 트		월계1동 929	942-2407	233.34	56
11		세양청마루아파트		월계1동 943	917-8641	72.00	28
12		월계한일2차아파트		월계1동 927	919-5673	38.89	40
13		월계풍림아이원아파트		월계1동 944	971-3244	69.86	38
14		월 계 우 남 아 파 트		월계1동 930	971-9693	70.29	25
15		건양노블레스아파트		월계1동 938	978-3534	83.02	28
16		월계역신도브레뉴		월계1동 942	909-0396	76.92	35
17		성북역신도브레뉴		월계1동 941	911-0284	103.34	26
18	월계2동	대	동	월계2동 880(유원아파트내)	904-4327	61.44	20
19		인	덕	월계2동 633-116	907-9435	79.67	32
20		녹	천	월계2동 673-5	904-3829	30.00	22
21		월 계 종 합 복 지 관		월계2동 556(주공1단지)	907-6907	323.40	75
22		2 단 지 각 심		월계2동 600(주공2단지)	906-9551	119.30	38
23		극 동 아 파 트		월계2동 802	999-3666	42.12	23
24		대 우 아 파 트		월계2동 775	903-1085	63.36	29
25		초 안 1 단 지		월계2동 923	999-7968	46.53	40
26		초 안 아 파 트		월계2동 924(초안2단지)	900-4609	64.00	27

연번	동명	시 설 명	소 재 지	전화번호	면적(m ²)	회원수
27	월계2동	월계흥화브라운빌	월계2동 939	990-1489	34.56	33
28		청 백 1 단 지	월계2동 774	900-7760	165.00	70
29		청 백 3 단 지	월계2동 780	907-6306	126.95	22
30		청 백 4 단 지	월계2동 781	904-3105	65.61	38
31		월 계 유 원	월계2동 880	907-3859	59.58	22
32		초안산쌍용스윗닷홈	월계2동 945	906-5678	42.00	31
33		롯데캐슬루나	월계2동 947	900-4440	110.36	33
34		월계동원베네스트	월계2동 940	902-9567	77.09	29
35		월계3동	삼 미 아 파 트	월계3동 13(시영고층아파트)	977-1186	287.00
36	미 성 아 파 트		월계3동 17(시영고층아파트)	977-9302	243.00	65
37	월 천 아 파 트		월계3동 12 (삼호)	977-4547	128.00	33
38	서 광 아 파 트		월계3동 922	975-8186	102.21	50
39	성 원 아 파 트		월계3동 322-1 (사슴4단지)	971-3656	100.00	48
40	그 랑 빌 아 파 트		월계3동 18	949-9980	343.18	80
41	사 슴 1 단 지		월계3동 321 노원1복지관내	979-1259	138.15	90
42	사 슴 2 단 지		월계3동 320-9	974-8062	148.80	64
43	사 슴 3 단 지		월계3동 320-11	973-2693	148.80	28
44	공릉1·3동	공 룡 1 · 3 동	공릉1·3동 569-21	971-1566	108.33	48
45		공 룡 덕	공릉1·3동 513-54	977-3719	134.46	55
46		대 아 아 파 트	공릉1·3동 492-1	975-2577 (관리사무소)	30.60	57
47		삼 익 아 파 트	공릉1·3동 690-2	978-7677 (관리사무소)	30.24	34
48		공 룡 대 주 파 크 빌	공릉1·3동 751	971-0140 (관리사무소)	36.56	38
49		현 대 아 파 트	공릉1·3동 590-1	972-3310	48.35	30
50		대 동 아 파 트	공릉1·3동 604-11	979-4220	44.46	25
51		공 룡 1 · 3 동	공릉1·3동 370-15 임성연립 2-201	976-9058	115.69	46
52		공 룡 1 단 지	공릉1·3동 708	972-2036	216.00	150
53		공 룡 2 단 지	공릉1·3동 707	948-9911	96.00	23
54		공 룡 3 단 지	공릉1·3동 715	971-4161	110.50	30
55		공 룡 4 단 지	공릉1·3동 714	972-6638	72.90	30
56		공 룡 우 성 아 파 트	공릉1·3동 738	978-1094	86.79	25
57		대 동 2 차 아 파 트	공릉1·3동 380-1	949-2414	72.00	40
58	신 원 아 파 트	공릉1·3동 370-4	971-6118	82.80	21	
59	공 룡 풍 립 아 파 트	공릉1·3동 725	978-9526	242.26	30	
60	공릉동신도1차아파트	공릉1·3동 748	948-7935	58.02	31	
61	신도2차브래뉴아파트	공릉1·3동 749	975-1888	49.22	20	

연번	동명	시 설 명	소 재 지	전화번호	면적(m ²)	회원수	
62	공릉2동	공 룡 2 동	공릉2동 334-6	978-4799	119.67	32	
63		공 룡	공릉2동 415-36 (B01호)	978-9973	49.50	32	
64		현 대 아 파 트	공릉2동 230	976-3286	99.00	33	
65		우 성 아 파 트	공릉2동 254	971-6685	94.50	22	
66		효 성 아 파 트	공릉2동 742	976-7606	76.30	27	
67		삼 익 아 파 트	공릉2동 737	974-2555	86.49	49	
68		동 부 아 파 트	공릉2동 705	976-0601	41.85	29	
69		성 우 아 파 트	공릉2동 401-1	978-7111	55.08	33	
70		공 룡 한 보 아 파 트	공릉2동 208-3	974-4198	99.49	34	
71		공 룡 비 선 아 파 트	공릉2동 109	978-6316	91.80	32	
72		건 영 장 미 아 파 트	공릉2동 744	971-9878	81.00	21	
73		동 신 아 파 트	공릉2동 745	975-6766	81.00	26	
74		공 룡 아 파 트	공릉2동 110	973-0656	162.16	47	
75		태 강 아 파 트	공릉2동 81	979-0177	169.82	45	
76		화 랑 타 운 아 파 트	공릉2동 111	976-1550	70.56	42	
77		우 방 아 파 트	공릉2동 108	978-4777	166.32	25	
78		공 룡 두 산 아 파 트	공릉2동 747	942-2407	110.07	25	
79		공 룡 효 성 아 파 트	공릉2동 746	974-5205	39.18	20	
80		청 솔 아 파 트	공릉2동 90	973-3433	62.49	35	
81		대 아 아 파 트	공릉2동 740	976-1033	40.00	27	
82		효 성 화 운 트 빌 아 파 트	공릉2동 106	973-6393	82.20	30	
83		8 단 지 청 솔 아 파 트	공릉2동 91	972-0416 (관리소)	72.00	33	
84		삼 익 2 차 아 파 트	공릉2동 754	972-2114	68.93	37	
85		공 노 회	공릉2동 240-201	3296-4665	89.32	40	
86		신 성 미 소 지 읍	공릉2동 756	973-4222	73.80	23	
87		하계1동	하 계	하계1동 65-41	977-3227	167.16	109
88			한 청	하계1동 284(한신청구)	972-6353	174.00	31
89			미 성 아 파 트	하계1동 280	976-7950	133.00	33
90			하 계 7 단 지	하계1동 274	971-5636	140.00	36
91			한 동	하계1동 256-5(한신동성)	949-2724	133.00	30
92			삼 익 · 선 경 아 파 트	하계1동 255-1	976-7822	78.70	22
93			하 계 2 차 현 대 아 파 트	하계1동 288	976-2425	96.90	26
94	중 계 9 단 지 아 파 트		하계1동 256	948-5983	276.93	240	
95	하 계 1 차 청 구 아 파 트		하계1동 251	971-9978	158.40	80	
96	하 계 우 방 아 파 트 노 인 회 경 로 당		하계1동 353	6221-2763	77.52	39	
97	한 신 코 아 빌 라		하계1동 285	974-0215	54.00	22	

연번	동명	시 설 명	소 재 지	전화번호	면적(m ²)	회원수	
98	하계2동	삼 사	하계2동 271-3(극동건영벽산)	974-0548	225.00	57	
99		현 우	하계2동 272(현대우성)	976-5624	165.00	39	
100		하 계 5 단 지	하계2동 272	976-0020	21.40	58	
101	하계2동	하 계 6 단 지	하계2동 273 (장미)	971-4850	198.00	59	
102		학여울청구아파트	하계2동 312	977-7074	258.00	52	
103		학여울청구B단지아파트	하계2동 356	979-5992	94.94	54	
104	중계본동	중 계 마 을	중계본동 산104-32	930-5666	132.00	45	
105		천 보	중계본동 93-32	932-6732	259.32	66	
106		주 공 6 단 지	중계본동 364-12	933-4282	142.80	42	
107		중 계 7 단 지	중계본동 363-1	930-8337	142.00	40	
108		신안·동진아파트	중계본동 364	951-0826	158.70	39	
109		중 계 불 암	중계본동 366(라이프,청구,신동아)	951-6493	161.98	20	
110		대림·벽산아파트	중계본동 363	932-7658	84.00	30	
111		동 진 아 파 트	중계본동 103	935-3035	36.90	25	
112		학 도	중계본동 43(현대그린아파트)	932-0218	90.78	31	
113		진로대림아파트	중계본동 78	930-0402	57.40	21	
114		금호타운아파트	중계본동 583	951-4763	94.32	30	
115		현 대 1 차 아 파 트	중계본동 577	935-4034	37.44	25	
116		현 대 2 차 아 파 트	중계본동 578	931-9585	67.90	25	
117		삼 성 아 파 트	중계본동 593	934-4399	142.20	30	
118		배삯골현대아파트	중계본동 34	6221-8244	290.00	37	
119		한화꿈에그린아파트	중계본동 598	937-7600	52.05	30	
120		은 행	중계본동 68-5 세한빌라 201호	934-9108	50.03	38	
121		중계1동	중 계 5 단 지	중계1동 359-1	935-3222	128.00	35
122			주 공 8 단 지	중계1동 360-1	939-7548	93.13	23
123			중계주공10단지	중계1동 360-16	935-9764	43.95	22
124	롯데·우성아파트		중계1동 361-1	936-8285	105.00	38	
125	3 차 청 구 아 파 트		중계1동 360-2	952-7102	166.50	22	
126	중계성원1차아파트		중계1동 580	3392-2570	63.60	21	
127	건 영 3 차 아 파 트		중계1동 360-15	952-5948	150.46	32	
128	양지대림1단지아파트		중계1동 421	952-7851	87.36	22	
129	양지마을대림아파트2단지		중계1동 440-66	934-0993	167.53	25	
130	중 계 신 안 아 파 트		중계1동 590	932-6789	86.10	22	
131	중계3차벽산아파트		중계1동 592	939-8615	121.50	25	
132	양 지 대 림 2 차		중계1동 588-1	932-5586	116.55	30	
133	양 지 대 림 1 차		중계1동 587-1	951-1774	59.34	21	

연번	동명	시 설 명	소 재 지	전화번호	면적(m ²)	회원수
134		중계우성3차아파트	중계1동 585	951-2332	60.84	21
135	중계2·3동	경 남 아 파 트	중계2·3동 505	978-8563	100.00	25
136		상 아 아 파 트	중계2·3동 505	975-8269	99.00	20
137		롯데아파트	중계2·3동 505	971-7757	167.00	32
138		중 계 서 부	중계2·3동 504-1(시영1단지)	975-8532	108.00	45
139		중 계 동 부	중계2·3동 503(시영1단지)	971-7772	231.00	40
140		건영2차아파트	중계2·3동 515-2	971-7610	240.00	50
141		마들사회복지관	중계2·3동 515-3(주공1단지)	971-8387	141.10	100
142		중계2단지아파트	중계2·3동 515	948-0015	274.00	44
143		평화사회복지관	중계2·3동 514-3(중계3단지)	949-5832	110.50	120
144		중계4단지목화아파트	중계2·3동 511-2	977-2194	252.00	120
145	중계4동	한 우 리	중계4동 154-19	3391-4224	129.00	26
146		현대2차아파트	중계4동 435-1	932-4122	40.70	28
147		주공2단지아파트	중계4동 369	938-8306	208.30	40
148		중계사회복지관	중계4동 161-5(주공3단지)	3391-3803	154.80	140
149		주공4단지아파트	중계4동 358-1	933-7768	167.00	50
150		중앙하이츠아파트	중계4동 165-2	932-4170	46.13	43
151		중 계 성 원 2 차	중계4동 581	936-6333	49.58	29
152		염 광 아 파 트	중계4동 445	951-7515	140.40	25
153		건 영 아 파 트	중계4동 586	938-3221	38.22	33
154		삼 창 아 파 트	중계4동 584-1	933-2234	94.00	39
155		경남아너스빌아파트	중계4동 596	938-6367 (관리소)	115.35	28
156		대 호 프 라 자	중계4동 591번지 4층	952-3151	76.00	24
157		청암3단지아파트경로당	중계4동 582	933-1656	140.75	35
158	상계1동	계 산	상계1동 1096-50	952-4415	265.88	53
159		우 림 루 미 아 트	상계1동 1307	930-3443	54.67	34
160		상 일	상계1동 1049-104	932-9776	142.17	33
161		갈 월	상계1동 1008-18	939-2559	59.41	59
162		한 신 아 파 트	상계1동 995	952-0734	125.00	27
163		수락한신아파트	상계1동 1277	3391-9847	81.00	22
164		수락현대아파트	상계1동 1272	934-8145	70.80	30
165		현대1차아파트	상계1동 1055	939-7790	53.40	35
166		현대2차아파트	상계1동 1078	3391-6700	74.08	33
167		현대3차아파트	상계1동 1042	6225-2870	132.00	27
168		상계재개발주공	상계1동 1110(두산아파트)	952-6563	105.00	37
169		은 빛 1 단 지	상계1동 1255	952-4898	108.86	47

연번	동명	시 설 명	소 재 지	전화번호	면적(m ²)	회원수
170		은 빛 2 단 지	상계1동 1256	951-0968	103.36	42
171		은빛3단지어르신방	상계1동 1264	939-3848	108.68	95
172		중앙하이츠아파트	상계1동 1068	937-7457	46.00	20
173		극동늘푸른아파트	상계1동 1128	938-5724	94.60	27
174		미주동방벽운아파트	상계1동 1265	939-9400	163.69	34
175		북 현	상계1동 1273 (북부현대)	936-4861	24.88	31
176		상계우방아파트효도의집	상계1동 1295	6224-2020	111.40	32
177		수락파크빌아파트	상계1동 1269	3392-5514	129.70	30
178		상 계 대 립 아 파 트	상계1동 1301	934-5550	51.66	30
179		대망드림힐아파트	상계1동 1304	934-4445	65.36	24
180		상 계 1 동 봉 산	상계1동 1117-11	3492-3533	30.57	32
181		현 대 4 차 아 파 트	상계1동 1271	931-9009	43.00	27
182	상계2동	청 솔	상계2동 181-14	936-8634	119.96	32
183		불 암	상계2동 404-7	936-2439	328.98	29
184		원 터	상계2동 330-27	933-3775	263.23	47
185		노 원 현 대 아 파 트	상계2동 581-160	6314-4636	58.85	36
186		노 원 우 성 아 파 트	상계2동 1251	931-1623	35.73	29
187		중앙하이츠아파트	상계2동 1279 (중앙하이츠1차)	952-8966	128.00	36
188		상계2차중앙하이츠아파트	상계2동 1282	6221-8331	102.40	20
189		코 오 룡 아 파 트	상계2동 1281	933-3855	85.97	33
190		상 계 대 동 아 파 트	상계2동 1284	931-1178	108.52	27
191		상계동 동양메이저아파트	상계2동 1305	951-8712	180.20	20
192		한일유앤아이아파트	상계2동 1309	930-0159	43.20	24
193		상계동양우아파트	상계2동 1300	952-1878	56.33	43
194	상계3·4동	수 암	상계3·4동 101-187	936-8533	94.52	52
195		송 암	상계3·4동 138-63	938-8823	134.11	46
196		상 계 대 립 아 파 트	상계3·4동 172	931-6532	138.90	20
197		동 아 불 암 아 파 트	상계3·4동 1285	2091-0730	128.50	33
198		동 아 불 암 1 0 6 동	상계3·4동 1286	6225-5454	113.00	31
199		상계불암대립아파트	상계3·4동 79	930-9579	93.60	25
200		상계불암대립아파트07동	상계3·4동 79	931-1734	84.64	24
201		불 암 현 대 아 파 트	상계3·4동 107	939-9537	193.50	22
202		청 암 1 단 지 아 파 트	상계3·4동 1275	6223-4811	123.91	27
203		불암현대아파트106동	상계3·4동 1294	3391-3331	152.00	31
204		청 암 2 단 지 아 파 트	상계3·4동 1276	931-9387	119.70	20
205		도 암	상계3·4동 68-50	936-7210	101.22	50
206		합 동 마 을	상계3·4동 111-158	931-0219	91.40	67

연번	동명	시 설 명	소 재 지	전화번호	면적(m ²)	회원수
207		덕 산	상계3·4동 상계6구역2블럭172	938-4690	89.45	73
208		상계미라보아파트	상계3·4동 60-1	2091-0240	69.75	25
209	상계5동	복 지	상계5동 169-80	938-3583	252.00	34
210		한 신 1 차 아 파 트	상계5동 135-16	937-5058	105.00	25
211		한 신 2 차 아 파 트	상계5동 451	939-6040	72.00	28
212		한 신 3 차 아 파 트	상계5동 458	951-7394	85.08	26
213		상 계 벽 산 아 파 트	상계5동 173-1	938-0091	203.20	46
214		상계신동아아파트	상계5동 133-163~4	952-7187	94.79	22
215		금 호 타 운 아 파 트	상계5동 1270	936-5587	53.62	27
216	상계6·7동	미 도 아 파 트	상계6·7동 766	938-0371	99.00	27
217		주 공 1 단 지	상계6·7동 767	937-2780	257.00	40
218		주 공 2 단 지	상계6·7동 740	939-3269	237.00	33
219		주 공 3 단 지	상계6·7동 737	931-8609	237.00	55
220		상 계 마 들 아 파 트	상계6·7동 771-3	933-2248	83.28	20
221		주 공 4 단 지	상계6·7동 751-1	934-2029	237.00	62
222		주 공 5 단 지	상계6·7동 721	938-3063	122.00	27
223		주 공 6 단 지	상계6·7동 720	939-5267	338.00	69
224		한 양 아 파 트	상계6·7동 757	938-4446	205.00	34
225	상계8동	주 공 1 0 단 지	상계8동 666	939-3621	319.00	45
226		주 공 1 1 단 지	상계8동 652	935-6664	247.00	39
227		주 공 1 5 단 지	상계8동 624	935-8603	397.00	29
228		주 공 1 6 단 지	상계8동 624	939-4223	334.00	60
229	상계9동	주 공 1 2 단 지	상계9동 647	935-8129	220.00	45
230		주 공 1 3 단 지	상계9동 647	931-2968	124.00	34
231		보 람 아 파 트	상계9동 685	934-0991	209.00	84
232		주 공 1 4 단 지	상계9동 626	938-0888	286.00	76
233	상계10동	주 공 7 단 지	상계10동 692	939-5221	320.00	53
234		주 공 8 단 지	상계10동 680	935-6608	84.00	37
235		주 공 9 단 지	상계10동 670	938-4179	316.00	62
236		대 립 아 파 트	상계10동 695	938-8316	150.00	40
237		임 광 아 파 트	상계10동 694	939-7591	71.00	45

㉠ 노인복지시설 현황

계	노인요양시설	노인주거 복지시설	노인여가 복지시설	재가노인 복지시설	기타시설
32	15	1	1	15	

㉠ 노인복지시설 목록

구분	시설종류	시 설 명	위 치	시설장	정원	전화번호
요양 시설	요양시설 (5개소)	시립노인요양원(1167.84㎡)	상계1동 산 51	정성욱	70명	939-6176
		시립중계노인복지관(4798㎡)	중계2동 501-1	서영숙	260명	972-9011
		영기노인전문요양원(1,234㎡)	상계1동 1266	민도선	59명	939-8111
		하계실버센터(2,248㎡)	하계2동 357	우재철	76명	975-9555
		노원실버센터(1,061㎡)	공릉1·3동 323-15	이수남	29명	977-5112
	요양공동 생활가정 (10개소)	예은노인복지요양원	상계1293 불암 현대(아)103-1001	김영희	8명	938-9106
		평화실버하우스	하계동 255-1 삼익선경 103-103	임춘식	7명	973-0035
		노원너싱홈	상계동434-49 3층	문복순	9명	936-0055
		노원실버홈	상계동434-49 4층	문복순	9명	936-0055
		노원행복한요양원	상계동434-49 5층	김수연	9명	936-0055
		상계섬김노인복지센터	상계5동 151-4	유보순	9명	938-1883
		노원실버센터 1	공릉1·3동 323-15	이수남	9명	977-5112
		노원실버센터2	공릉1·3동 323-15	이수남	9명	977-5112
	노원실버센터3	공릉1·3동 323-15	이수남	9명	977-5112	
러빙케어	상계동 581-2 센트럴타워207호	김미애	9명	011-9082-2579		
주거 복지	주거복지	홍파양로원(359㎡)	상계1동 1266	김문수	50명	939-0735
여가 복지	여가복지	노원노인종합복지관(2452.9㎡)	하계1동 256	공동원		948-8540
재가 복지	주간보호 (9개소)	상계주간보호센터	상계3·4동 101-135	김윤희	16명	951-9930
		중계치매주간보호센터	중계4동 358	이윤희	17명	952-0502
		노원노인치매주간보호센터	하계1동 256	공동원	17명	948-8540
		노원치매주간보호센터	월계4동 321	양동욱	17명	949-0700
		공릉치매주간보호센터	공릉1·3동 708	노유환	17명	948-0520
		중계노인복지관노인주간보호센터	중계동 501-1	서영숙	28명	972-9011
		행복한노인복지센터	상계1동 1019-6	안정민	14명	932-0500
		평화행복한요양센터	중계3동 514-3	임정백	14명	949-0123
		노원실버 데이케어센터	공릉1·3동 323-15	이수남	27명	979-4817
	단기보호 (5개소)	노원 효사랑	공릉동 604-28 선삭빌딩 4층	조미옥	10명	979-3225
		상계섬김노인복지센터	상계5동 151-4	유보순	10명	938-1883
		행복한노인복지센터	상계1동 1019-6	안정민	43	932-0500
		평화행복한요양센터	중계3동 514-3	임정백	9명	949-0123
		러빙케어	상계동 581-2 센트럴타워207호	김미애	19명	939-8300
방문서비스	공릉가정봉사원파견센터	공릉1·3동 323-18	이수남	80명	977-5112	

● 문화재

지정종별	지정번호	문화재명 (지정일자)	소재지	
사적	201	태릉·강릉 (1970. 5.26)	공릉2동 산 223-19	
	440	초안산조선시대 분묘군 (2002. 3. 9)	월계2동 산 8-3외 36필지	
	455	아차산일대보루군 (2004.10.27)	상계9동 산 59외 6필지	
등록문화재	12	공릉동구서울공과대학 (2002.5.31)	공릉2동 172(서울산업대학교)	
	300	본관 및 전기전자관 화랑대역 (2006.12.4)	공릉2동 29-51	
	369	서울산업대학교대륙관 (2008.2.28)	공릉2동 172(서울산업대학교)	
	398	박정희대통령 의 전용 세 단 (2008.8.12)	공릉2동 산 230-30 (육군사관학교 내)	
국가지정 문화재	보물	154	이유탉한글영비 (2007.9.18)	하계1동 산 12-1
		391	부산진순절도 (1963.09.02)	공릉2동 산 230-30 (육군사관학교 내)
		392	동래부순절도 (1963.09.02)	"
		854	세종통 (1986.03.14)	"
		861	불량기자포 (1986.03.14)	"
		1226	조흡도총제부동지 총제왕지 (1995.07.19)	"
		856	소종통 (1986.03.14)	"
		857	대완구 (1986.03.14)	"
		860	비격진천뢰 (1986.03.14)	"
무형 문화재	35	조각장 (1970.07.22)	상계6.7동 737 주공@314-706	
	99	소반장 (1992.11.10)	상계3.4동 산 152	
중요 민속자료	35	호미명각궁 (1976.12.31)	공릉2동 산 230-30 (육군사관학교 내)	

㉠ 문화재

지정종별	지정번호	문화재명 (지정일자)	소재지	
유형 문화재	16	삼군부청헌당 (1973. 6. 7)	공릉2동 230-1(육군사관학교내)	
	43	연령군 이훤 신도비 (1980. 6.11)	공릉2동 103(육군사관학교내)	
	55	정간공 이명 묘역 (1983.11.11)	월계2동 766 (예안이씨 이조판서공파종회)	
	69	충숙이공영정 (1988. 4.20)	하계1동 33	
	70	충숙공 이상길 묘역 (1988. 4.20)	하계1동 산 16-1 (벽진이씨 충숙공파종회)	
	81	남지기로회도 (1992.12.28)	하계1동 354 청구@113-1103	
	124	마애관음보살좌상 (2000. 7.15)	중계본동 산 3 (대한불교조계종 학도암)	
	211	학림사 삼신불괘불탱 (2006.05.11)	상계3.4동 산 1 (대한불교조계종 학림사)	
	250	염불사 목관음보살좌상 및 복장일괄 (2008.03.06)	상계1동 1250 (대한불교태고종 염불사)	
	251	염불사 지장시왕도 (2008.03.06)	상계1동 1250 (대한불교태고종 염불사)	
	281	도선사 석 삼존불상 (2009.03.05)	상계3.4동 산154-1 (대한불교조동종 도선사)	
	282	기원사 독성도 (2009.03.05)	월계1동 392-106 (대한불교조계종 기원사)	
	286	묘법연화경권1~7 (2009.05.21)	상계3.4동 6-42 (대한불교태고종 수도사)	
	문화 자료	32	학림사 석불좌상 (2006.05.11)	상계3.4동 산 1 (대한불교조계종 학림사)
		45	기원사 산신도 (2009.03.05)	월계동 392-106 (대한불교조계종 기원사)
민속 자료	16	월계동 각심재 (1977. 3.17)	월계2동 766 (예안이씨 이조판서공파종회)	
무형 문화재	22	마들농요 (1999.12.07)	상계동 389-387 (사단법인 마들농요보존회)	

서울시
지정
문화재

㉠ 전통사찰 현황

사찰명	소속종단	건립연도	소재지	지정일	비 고
학림사	조계종	671	상계3.4동 산152	1988.09.01	
학도암	조계종	1624	중계본동 산102	1989.04.10	
용굴암	조계종	1878	상계3.4동산154-1	1988.09.27	

㉡ 유통관련업소 현황

계	노 래 연습장	인터넷컴퓨터 시설제공업	청소년 게임장	비 디 오 감상실업
516	296	182	17	21

㉢ 영화상영관 및 공연장

구 분	공 연 장 명	소 재 지	객석	개 관 일	전화번호
영 상 영 관	프리머스노원5 1관	중계2동 506-1	305	1991. 6. 7	971-1325
	프리머스노원5 2관	"	293	"	"
	프리머스노원5 3관	"	293	"	"
	프리머스노원5 4관	"	142	2002. 6.24	"
	프리머스노원5 5관	"	147	2001. 7. 2	"
	롯데시네마8 1관	상계2동 713	231	2005.11.15	950-2911
	롯데시네마8 2관	"	231	"	"
	롯데시네마8 3관	"	133	"	"
	롯데시네마8 4관	"	246	"	"
	롯데시네마8 5관	"	241	"	"
	롯데시네마8 6관	"	241	"	"
	롯데시네마8 7관	"	246	"	"
	롯데시네마8 8관	"	106	"	"
공 연 장	옴니아트홀	중계2동 506-1	210	2000. 9. 8	971-9031
	광운대문화관	월계2동 466	2,038	1999. 5.10	940-5491
	서울시립노원청소년수련관	상계6·7동 772	252	2003. 1.29	3391-4141
	노원문화예술회관대공연장	중계본동364-3	616	2004. 6.16	951-3355
	노원문화예술회관소공연장	"	292	"	"

㉠ 노원문화예술회관

◎ 시설현황

구 분	면적(m ²)	주 요 시 설	비 고
지상 6층	742	스카이라운지	
지상 5층	1,416	소공연장(292석), 연습실, 대기실, 공조실	
지상 4층	945	전시실, 전시품창고, 공조실	
지상 3층	910	관장실, 사무실, 교육비전센터	
지상 2층	1,156	회의실, 다목적룸, 소품창고	
지상 1층	1,824	대공연장(616석), 연주자실, 귀빈실	
지하 1층	2,305	연습실, 분장실, 방재실, 주차장	
지하 2층	1,544	서고, 주차장	
지하 3층	2,302	중앙감시실, 주차장	

◎ 위 치 : 서울시 노원구 무수동길 181(중계본동 364-3)

◎ 홈페이지 : <http://www.nowonart.kr>

◎ 문 의 처 : 951-3355

㉡ 노원문화원

단체명	원장	임원 및 감사	직원	회원	소 재 지	전화번호	설립일
노 원 문화원	태용철	16	7	216	공릉동 710	938-1244	1997.12.9

㉢ 노원문화의 집

◎ 시설현황

위 치	면적	시설내용	개원일	전화번호	운영방법
상계동지하철 7호선마들역 (지하1층)	540m ²	-문화시청각실 -문화창작실 -문화사랑방 -문화관람실 -어린이놀이방 -문화모임방	2001. 4. 9	2116-4738 ~40	구 직영 (직원2명)

㉠ 노원정보도서관

㉡ 시설현황

구분	대 지	건 물 (시 설) 현 황					
		계	지 층	1층	2층	3층	4층
면 적	2,850㎡	6,526㎡	2,363.6㎡	911.2㎡	1,072.43㎡	1,090㎡	1,090㎡
용 도			-잉글리쉬카페 -휴게/대기실 -보존서고	-연속간행물실 -시각장애인 열람실 -모자/어린이 열람실	-종합자료실	-디지털자료실 -컴퓨터교육실 -문화교실 -시청각실	-일반열람실 -사무실

㉢ 노원정보도서관 이용 안내

실 별	평 일	토, 일요일
종 합 자 료 실 디 지 털 자 료 실	09:00 ~ 20:00 (3월 ~ 10월) 09:00 ~ 19:00 (11월 ~ 2월)	09:00 ~ 17:00
연 속 간 행 물 실 모 자 · 어 린 이 열 람 실	09:00 ~ 18:00	
일 반 열 람 실	07:00 ~ 22:00 (3월 ~ 10월) 08:00 ~ 22:00 (11월 ~ 2월)	

㉣ 휴 관 일

- 매월 1, 3주 월요일
- 일요일을 제외한 공휴일(단, 일요일과 공휴일 중복시 휴관)

㉤ 문의처 : 노원정보도서관 (950-0050)

㉠ 월계문화정보도서관

◎ 시설현황

구 분	대 지	건 물 (시 설) 현 황					
		계	지 층	1층	2층	3층	4층
면 적	701.1㎡	1,962.6㎡	588.0㎡	292.6㎡	405.0㎡	382.8㎡	294.0㎡
용 도			-식당/매점 -보존서고 -주차장	-모자 열람실 -안내 데스크	-어린이 열람실 -간행물실 -디지털 문화교실 -ERC룸	-디지털 자료실 -종합 자료실	-일반 열람실

◎ 월계문화정보도서관 이용 안내

실 별	평 일	토, 일요일
종합 자료실 디지털 자료실	09:00 ~ 20:00 (3월 ~ 10월) 09:00 ~ 19:00 (11월 ~ 2월)	09:00 ~ 17:00
연속 간행물실 모자·어린이열람실	09:00 ~ 18:00	
일반 열람실	07:00 ~ 22:00 (3월 ~ 10월) 08:00 ~ 22:00 (11월 ~ 2월)	

◎ 휴 관 일

- 매월 2, 4주 월요일
- 일요일을 제외한 공휴일(단, 일요일과 공휴일 중복시 휴관)

㉠ 노원어린이도서관

◎ 시설현황

구 분	대 지	건 물 (시 설) 현 황				
		계	지 층	1층	2층	3층
면 적	1,140㎡	1,275㎡	399.8㎡	290.39㎡	313.43㎡	271.91㎡
용 도			-디지털자료실 -자료보관실 -어린이문화교실	-전시실 -유아열람실 -휴게실	-아동열람실 -전산실 -독서교실	-디지털 문화개발실 -강당 -하늘공원

◎ 어린이도서관 이용 안내

- 시 간 : 09:00 ~ 18:00
- ※ 토·일요일은 09:00 ~ 17:00
- 대 상 : 초등학교 이하(6세이하 보호자 동반)
- 휴관일 : 매주 화요일·국경일
- 개 관 : 2003. 2. 20

◎ 문의처 : 노원 어린이도서관 (T. 933-7145)

㉡ 수락홀 문화공연장

◎ 시설현황 (5층) : 605.95㎡

구 분	문화공연장	분장대기실	문화사랑방	행정사무실
면 적	364.93㎡	55.66㎡	28.23㎡	32.26㎡

※ 전시벽 45m, 무대 40㎡, 공유 84.9㎡

◎ 위 치 : 서울시 노원구 상계3·4동 6구역 9블럭 4로트(37-7)

◎ 문 의 처 : T. 2116-4742

㉠ 쓰레기배출량

구 분	계	생활쓰레기				불연성 쓰레기	재활용품
		소계	소각	매립	음식물 (재활용)		
연간 (t)	97,914	48,865	40,734	2,141	59,990	6,084	42,965
1일평균(t)	416.56	281.86	111.6	5.9	164.36	16.7	118
1인1일 배출량(kg)	0.7	0.48	0.203	0.010	0.267	0.030	0.19

㉡ 쓰레기 수거처리(1일)

(단위 : t)

생활쓰레기 수거 (소각+매립+불연성)			생활쓰레기 처리				음식물 재활용	재활용
계	구	대행	계	매립	소각	기타 (불연성)		
134.2	24.0	110.2	134.2	5.9	111.6	16.7	164.36	118

㉢ 청소인력

(단위 : 명)

구 분	계	환경미화원					운전원	정비원 (기계원)
		소계	지역	가로	재활용 선별장	기타		
계	297	224	93	96	12	23	67	6
구	214	173	47	90	13	23	35	6
대행	85	50	50	-	-	-	35	-

㉠ 청소 장비

구분	계	수거차	가로차	살수차	순찰차등	컨테이너 박스
계	167	70	5	6	24	62
직영	85	29	5	6	11	34
대행	82	41	-	-	13	28

㉡ 종량제 규격봉투

구분	가정용 및 영업장용							사업장용		
	5L	10L	20L	30L	50L	75L	100L	50L	75L	100L
1매당 금액	100	200	380	560	930	1,390	1,850	1,130	1,690	2,250

※ 특수규격(마대) : 200/1,180원, 500/2,960원

㉢ 공중·다중화장실

총계	공중화장실			개방화장실			
	소계	수세식	재래식	소계	대형건물	주유소	충전소
70	21	9	12	49	25	17	7

㉣ 가로휴지통

계	동일로	화랑로	노원길	당고개길	노해길	상계로	월계로	공릉길	한글비석길	기타
158	46	19	23	9	7	4	11	2	23	14

㉠ 재활용센터 운영현황

(단위 : 점, 천원)

구 분	위 치	규 모	운 영 내 용	운 영 실 적	
				수집량	판매량
(사) 한국 생활 자원 재활용협회	하계동170-14 (☎ 974-7282)	-대지549㎡ -건물면적 340.1㎡	·가전제품 및 재활용 가능한 가구류 등을 수리 및 판매 ·소유자가 판매를 원할 경우 위탁 판매 ·소유자가 물품의 수리를 원할 경우 실비수리	10,989	9,397
(사) 한국 생활 자원 재활용협회	중계1동210-7 (☎ 933-8289)	-대지496㎡ -건물면적 496.58㎡			

㉡ 환경업소

구 분	업 체 명	종사원수	청소장비		사 무 실	대표자	전화번호
			차량	콘테이너			
계	7 개 업 체	143	59	61			
생 활 폐기물	한국진개(주)	27	10	11	월계동 556	양승우	905-0008
	철한기업(주)	30	10	5	공릉동 366-2	윤근순	974-0352
	토재기업(주)	26	11	3	상계동 459	이종명	937-0700
	영명환경(주)	28	10	9	상계동 673 뉴보람상가403	양양춘	933-2729
정화조 및 분뇨	건양흥업(주)	14	4	-	중계동 584-1	정이택	938-9507
	마들환경(주)	9	3	-	상계동 433-44	김명석	952-8037
사업장 배출시설 폐기물	노원환경개발(주)	4	3	25	상계동 673	이금숙	904-0410
	상지환경	5	8	8	상계동 366-1	박을규	930-1559
	대효환경	3	2	2	상계동 173-1	최완수	916-5444

도시관리국

Urban Management Bureau

주 택 과
도 시 개 발 과
건 축 과
도 시 디 자 인 과
공 원 녹 지 과
정 책 사 업 기 획 단

New Paradigm NOWON

● 주택 현황

계	단독주택	연립주택	아 파 트			
			소 계	시 영	주 공	민 영
194,330	26,966	9,028	158,336	40,941	48,470	68,925
			242단지 (1,518동)	42단지 (328동)	28단지 (416동)	172단지 (774동)

● 주택조합 설립인가 현황

구분	계	2009 년도	2008 년도	2007 년도	2006 년도	2005 년도	2004 년도	2003 년도	2002 년도	2001 년도	2000 년도	1999 년도	1998 이전
계	127	1	3	1	1	-	1	11	8	8	8	2	83
지 역	46	-	1	-	-	-	1	6	6	2	2	1	27
직 장	7	-	-	-	-	-	-	-	-	-	-	-	7
재건축	74	1	2	1	1	-	-	5	2	6	6	1	49

㉠ 공동주택 현황(242단지 1,518동)

동명	시설명	소재지	사용승인일	동수	가구수	전화번호	
월계1동	동 신	436	1983.04.30	7	864	915-2037	
	삼 창	448-3	1985.12.31	3	296	912-4199	
	대 동	925	1997.09.30	3	258	919-7986	
	성 북 맨 셴	383-40	1976.04.24	4	120	917-9363	
	한 일 1 차	926	1999.12.09	1	190	911-1074	
	우 남	492-1	1984.06.01	2	60	916-4921	
	한 일 2 차	927	2000.04.26	1	171	915-2874	
	현 대	929	2000.11.25	11	1,281	911-2329	
	장 은 하 이 빌	931	2002.05.13	2	105	943-0065	
	세 양 청 마 루	943	2005.10.27	1	115	914-2224	
	성북역신도브래뉴	941	2005.05.23	3	157	913-8390	
	월계역신도브래뉴	942	2005.06.28	4	223	909-0396	
	월계2동	흥 화 브 라 운 빌	939	2004.09.24	4	233	990-1489
주공1단지(임대)		556	1992.11.19	8	2,298	999-9402	
주 공 2 단 지		556	1992.10.30	16	2,002	999-4097	
극 동		803-1	1996.08.09	2	199	902-0497	
초 안 1 단 지		923	1998.04.30	3	410	906-6112	
초 안 2 단 지		924	1997.11.20	4	571	995-6092	
유 원		880	1998.04.14	1	154	904-3452	
청백1단지(임대)		774	1998.06.30	8	1,147	902-0086	
대 우		775	1998.07.29	7	344	904-0319	
청 백 3 단 지		780	1998.08.10	4	458	906-3554	
청 백 4 단 지		781	1998.08.10	4	520	6224-4687	
초안신쌍용스위트홈		945	2006.03.27	4	225	905-0758	
롯데캐슬루나		947	2006.11.30	21	850	990-8815	
동원베네스트		940	2005.03.31	5	205	902-9567	
우남푸르미아		946	2006.09.20	1	65	907-3458	
월계3동		월 계 고 층	13,17	1986.07.31	32	3,930	976-5993
		삼 호 4 차	12	1987.07.06	7	910	978-0313
	성 원	322-1	1995.06.12	6	713	972-9946	
	서 광	922	1994.10.21	4	274	973-3315	
	월 계 그 랑 빌	18	2001.10.18	25	3,003	949-8800	
	사슴1단지(임대)	321	1995.06.12	8	1,372	978-8060	
	사슴2단지(임대)	320-9	1995.06.12	5	775	978-8063	

동명	시설명	소재지	사용승인일	동수	가구수	전화번호
월계3동	사 슝 3 단 지	320-11	1995.06.12	5	884	978-5356
	우 남	930	2001.12.04	2	138	949-0100
	건 양 노 블 레 스	938	2003.12.20	1	132	973-8484
	월계풍림아이원	944	2005.12.16	8	484	977-8951
공릉1·3동	대 주 파 크 빌	751	2003.01.20	1	191	971-0140
	광 덕 아 파 트	752	2003.06.12	1	73	971-4151
	공릉하나플러스	587-8	2004.05.04	1	37	949-6667
	삼 익	690-2	1997.10.28	1	158	978-7677
	건 영	404-3	1998.12.01	1	90	977-1349
	현 대	590-1	1999.05.08	1	145	977-4828
	대 동 1 차	604-11	1999.04.30	1	152	979-4220
	대 아 2 차	492-1	2000.03.29	1	174	975-2577
	녹 주	750	2002.12.30	1	40	976-6949
	신 명	382-14	1995.05.01	1	69	977-5063
	임 성	389-16	1997.02.17	1	68	978-9452
	공 령 우 성	738	1995.10.19	3	363	971-7155
	공릉1단지(임대)	708	1994.12.07	7	1,395	974-8290
	공 령 2 단 지	707	1994.12.07	4	660	978-3998
	공 령 3 단 지	715	1994.12.07	4	840	971-1395
	삼 익 (4 단 지)	714	1994.12.07	4	525	973-1254
	대 동 2 차	380-1	1999.10.23	2	190	977-2054
	신 원	370-4	2000.02.14	1	153	971-6118
	공 령 풍 림	725	2001.09.17	14	1,601	976-9788
	신 도 1 차	748	2002.03.07	4	342	3296-6100
	남 청 파 인 힐	379-5	2002.08.28	1	49	974-2926
	신 도 2 차	749	2002.11.29	1	138	973-1567
	길 성 프 리 텔	753	2003.08.18	1	88	948-0103
서 일 이 츠 뷰	371-11	2005.06.22	1	61	979-0522	
우 국 리 더 스 빌	757	2006.07.05	1	79	976-8982	
공릉2동	현대홈타운스위트1단지	115	2004.02.06	4	60	978-7724
	현대홈타운스위트2단지	121	2004.02.06	6	74	978-7724
	비 콘 아 파 트	755	2004.04.26	1	69	974-1489
	삼 익 2 차	754	2004.04.29	2	237	972-2114
	신 성 미 소 지 움	756	2004.06.18	2	198	971-4223

동명	시설명	소재지	사용승인일	동수	가구수	전화번호	
공릉2동	동 부	705	1996.04.12	2	295	971-5348	
	현 대	230	1984.11.01	33	632	972-4820	
	우 성	254	1985.10.28	9	432	949-3071	
	신 내 효 성	742	1995.06.02	13	340	979-7015	
	삼 익	737	1995.09.30	8	845	976-6231	
	건 영 장 미	744	1999.04.24	2	215	979-3980	
	대 명	270-71	1989.03.25	3	120	977-6522	
	대 아	740	1997.05.20	1	130	976-5786	
	성 우	741	2000.10.18	1	181	978-7111	
	비 선	109	1999.07.29	7	700	949-4006	
	태 강	81	1999.07.23	21	1,676	979-8050	
	공 룡 (임 대)	110	1999.08.20	4	691	976-0657	
	한 보	743	2000.10.20	7	561	975-7956	
	효 성	746	1999.12.14	3	196	949-7411	
	동 신	745	1999.12.24	6	452	975-6214	
	화 랑 타 운	111	2000.01.27	11	436	973-8078	
	공 룡 우 방	108	2000.05.04	5	494	975-4774	
	두 산 힐 스 빌	747	2000.10.18	8	579	977-4215	
	하계1동	청 솔 (8 단 지)	91	2000.11.25	6	278	975-0290
		청 솔 (9 단 지)	90	2000.11.25	4	297	973-3433
효 성 화 운 트 빌		106	2000.12.15	11	564	949-6295	
태승훼미리아파트		759	2009.12.01	1	41	975-3801	
한 신 코 아 빌 라		285	1994.03.19	12	160	974-9388	
청 솔 (7 단 지)		274	1989.10.30	8	1,192	972-5972	
주공9단지(임대)		256	1992.09.28	11	2,634	949-5518	
하 계 1 차 청 구		251	1997.06.27	10	700	976-1009	
청 구 3 차		251-12	1996.12.16	1	39	972-8404	
현 대 2 차		288	1997.07.31	12	730	974-0780	
하 계 청 구		284	1988.10.29	5	660	975-9961	
하 계 한 신		284	1988.10.29	4	1,200	972-6570	
미 성		280	1989.06.21	6	685	974-7414	
하 계 우 방	353	1999.12.27	2	288	976-2510		
한 신 동 성	256-5	1993.03.03	6	498	973-5383		
삼 익 선 경	255-1	1993.06.10	6	396	949-0350		

동명	시설명	소재지	사용승인일	동수	가구수	전화번호
하계2동	극 동 건 영 벽 산	271-3	1988.06.13	12	1,980	978-1417
	시영5단지(임대)	272	1989.10.30	13	640	976-7252
	장 미 (6 단 지)	273	1989.10.30	15	1,880	979-8514
	학 여 울 청 구	354	1999.02.12	17	1,962	977-6816
	현 대 우 성	270	1988.11.30	12	1,320	972-0754
	학여울청구B(임대)	356	2002.03.14	1	376	973-2685
중계본동	대 립 벽 산	363	1993.06.30	6	400	930-8598
	화 인 상 가	579	1994.09.16	1	48	937-3497
	현 대 6 차	34	1999.06.05	5	453	932-8244
	금 호	583	1997.01.20	3	424	951-4754
	현 대 2 차	578	1993.11.25	2	140	931-9585
	라이프청구신동아	366	1993.08.20	17	960	951-3236
	삼 성	593	1999.10.30	7	478	934-0131
	동 진 신 안	364	1993.05.15	7	468	952-1777
	주 공 6 단 지	364-12	1993.03.31	4	600	931-1303
	주 공 7 단 지	363-1	1993.03.31	5	630	930-1580
	현 대 그 린	49	1998.12.24	3	268	935-3443
	현 대 3 차	576	1992.10.31	2	130	935-4652
	진 로 유 통 조 합	78	1992.06.12	1	192	952-1177
	현 대 1 차	577	1993.11.25	3	211	938-8357
	한 화 꿈 에 그 린	598	2005.03.03	8	448	937-7600
	극 동 1 차	600	2005.05.11	1	49	937-0449
	동 진	103	1988.09.22	2	210	930-6265
	중계1동	양지대림1-2(임대)	587-1	1999.02.05	2	468
양 지 대 립 1 차		587	1998.12.01	5	508	952-5493
양 지 대 립 2 차		588	1999.02.11	8	652	952-2597
양지대림2-2(임대)		588-1	1999.03.18	1	331	932-8856
신 안		590	1999.06.15	2	250	932-6789
청 구 3 차		360-2	1996.07.22	9	780	935-8046
주 공 5 단 지		359-1	1992.04.29	18	2,328	952-1734
주 공 8 단 지		362-1	1993.03.31	6	696	938-3840
주 공 1 0 단 지		360-16	1995.04.29	3	330	932-3970
중 계 3 차 벽 산		592	1999.09.21	3	259	951-4605
롯데우성		361-1	1993.07.31	8	568	939-2104

동명	시설명	소재지	사용승인일	동수	가구수	전화번호
중계1동	성 원 1 차	580	1996.01.17	3	402	951-1788
	건 영 3 차	360-15	1995.12.30	12	948	952-7562
	우 성 3 차	585	1999.06.26	2	213	938-4522
중계2·3동	경 남 롯데 상 아	505	1989.06.29	15	1,890	972-5438
	중 계 그 린	503	1990.09.03	25	3,481	971-1064
	무 지 개	512	1991.11.15	14	2,433	948-7737
	건 영 2 차	515-2	1991.01.10	6	742	971-2421
	주공1단지(임대)	515-3	1990.12.14	3	882	977-2738
	시영3단지목련(임대)	514-3	1991.11.30	11	2,619	949-2714
	시영4단지목화(임대)	511-2	1991.11.30	14	1,979	948-9597
중계4동	주 공 2 단 지	369	1992.06.26	10	1,800	951-2425
	주공3단지(임대)	358	1991.09.14	5	1,325	934-2456
	주 공 4 단 지	358-2	1991.09.14	5	690	934-0876
	중 앙 하 이 츠	161-5	1998.06.16	5	499	932-6872
	성 원 2 차	581	1995.07.06	1	167	936-6742
	중 계 염 광	445	1996.06.18	5	791	937-3491
	삼창타워프라자	584-1	1997.03.14	1	203	933-2234
	중 계 건 영	586	1998.07.14	1	120	938-3221
	신 일	589	1998.12.05	1	94	931-7167
	현 대 2 차	435-1	1991.02.02	3	313	934-1068
	대 호 프 라 자	591	2000.02.24	1	126	952-3150
	경 남 아 너 스 빌	596,597	2002.12.05	2	299	952-8494
	청 암 3 단 지	582	2003.09.15	5	180	933-1656
	비 콘 드 림 힐	602	2005.12.15	1	88	934-4993
	동 도 센 트 리 움	601	2005.12.07	2	95	939-1553
	극 동 2 차	599	2005.05.03	1	86	937-0448
상계1동	현 대 1 차	1055	1993.04.08	4	331	937-1949
	현 대 2 차	1078	1993.12.30	4	465	951-3860
	현 대 3 차	1063	1999.04.24	6	494	932-1797
	현 대 4 차	1271	1995.07.03	1	106	935-0728
	북 부 현 대	1273	1996.05.30	1	105	939-4807
	두 산	1110	1994.10.15	11	763	932-2972
	중 앙 하 이 츠	1068	1996.10.12	1	142	937-6951
	극 동 늘 푸 른	1128	2000.04.22	4	299	932-6072

동명	시설명	소재지	사용승인일	동수	가구수	전화번호
상계1동	한 신	995	1995.10.17	5	397	930-7426
	은 빛 1 단 지	1255	1998.11.16	10	1,391	935-9972
	은 빛 2 단 지	1256	1998.10.26	9	1,313	951-3885
	은빛3단지(임대)	1264	1998.09.12	9	900	938-3531
	수 락 과 크 빌	1269	2001.05.29	7	468	952-2359
	미 주 동 방 벽 운	1265	2000.06.14	12	492	3391-3860
	수 락 현 대	1272	1995.09.28	2	216	951-0149
	수 락 한 신	1277	1997.04.17	2	290	937-3106
	희 락 상 가	1280	1997.11.18	1	34	3391-0064
	상 계 우 방	1295	2000.06.30	3	274	3391-4484
	상록수 1, 2단지	1296,7	2002.05.28	3	115	931-1489
	상 계 대 립	1301	2002.07.19	2	230	934-1489
	대 창 센 시 티	1302	2002.07.30	2	117	2091-1489
	대 망 드 립 힐	1304	2003.06.27	1	165	3391-1589
	비콘드림힐 2차	1308	2005.02.02	2	57	932-1589
	우 립 루 미 아 트	1306	2004.11.17	2	175	930-3443
	우림루미아트2차	1307	2004.11.24	1	100	930-3443
	수락산늘푸른아파트	1317	2009.05.29	1	45	932-6072
	수락리버시티3단지	1312	2009.11.20	11	696	930-1116
	수락리버시티4단지	1313	2009.11.20	7	548	930-1117
상계2동	중 앙 하 이 츠 1 차	1279	1997.10.16	2	437	951-1619
	중 앙 하 이 츠 2 차	1282	1998.09.06	9	795	930-8339
	노 원 우 성	1251	1992.07.16	2	137	952-2463
	대 동	1284	2001.05.22	3	358	931-1178
	코 오 룡	1281	1997.12.29	3	215	3391-3360
	성 원	1283	1999.08.19	1	174	930-2471
	노 원 현 대	359	1997.01.20	4	259	937-4643
	양 우	1299	2002.07.16	2	251	936-7775
	동 양 메 이 저	1305	2003.08.30	7	448	939-5919
	문 수 해 오 림	1303	2003.05.28	1	37	931-0177
	비콘드림힐 3차	1310	2005.05.30	1	114	933-1389
	한 일 유 앤 아 이	1309	2005.02.03	5	305	930-0159
	신 이 모 닝 빌	1298	2002.06.28	1	67	939-8244

동명	시설명	소재지	사용승인일	동수	가구수	전화번호
상계3·4동	상 계 건 영	6-44B/L	2003.11.03	1	87	935-1984
	조 합 대 립	172	1989.08.14	5	675	938-4599
	불 압 대 립	1289	1999.03.28	6	634	3392-0953
	불압대립(임대)	1290	2000.03.28	1	206	939-5484
	동 아 불 압	1285	1999.11.25	5	673	3392-1735
	동아불압(임대)	1286	1999.11.25	1	434	3391-5525
	불압현대(임대)	1294	1999.12.10	1	472	3391-3331
	불 압 현 대	1293	1999.12.10	5	826	930-2171
	청 압 1 단 지	1275	2001.06.07	5	234	951-4881
	청 압 2 단 지	1276	2001.06.07	7	602	951-4812
상계5동	성 립	60-1	1997.06.08	2	240	3391-3217
	한 신 1 차	135	1987.03.26	4	420	936-3266
	한 신 2 차	451	1988.05.14	3	471	939-2309
	한 신 3 차	458	1990.05.28	5	348	935-0866
	신 동 아	463	1995.06.02	3	385	951-3051
	벽 산	173-1,2	1989.05.13	9	1,590	939-5543
상계6·7동	금 호 타 운	1270	1995.05.19	2	230	935-9774
	주 공 1 단 지	767-1	1988.08.13	24	2,064	931-6244
	주 공 2 단 지	740	1987.11.21	23	2,029	931-2002
	주 공 3 단 지	737	1987.11.21	26	2,213	931-1003
	상계마들(임대)	771-3	1988.11.30	3	170	935-4091
	미 도	766-1	1988.04.12	3	600	932-0864
	한 양	757	1988.05.30	5	492	931-7643
	주 공 4 단 지	751-1	1988.05.13	17	2,136	931-7772
상계8동	주 공 6 단 지	720	1988.05.13	28	2,646	931-7399
	주 공 5 단 지	721	1987.11.17	19	840	931-1005
	주 공 1 0 단 지	666	1988.09.07	27	2,654	935-2794
	주 공 1 1 단 지	652	1988.09.07	16	1,944	935-3334
상계9동	주공15단지(임대)	624	1988.07.27	12	2,100	933-5056
	주 공 1 6 단 지	624	1988.09.23	18	2,392	934-1624
	주 공 1 2 단 지	647	1988.10.19	15	1,739	934-0418
	주 공 1 3 단 지	637	1989.04.21	9	939	937-2809
상계10동	주 공 1 4 단 지	626	1989.04.21	26	2,265	939-4976
	보 람	685	1988.06.29	21	3,315	931-8796
	임 광	694	1989.05.01	4	420	937-2502
	마 들 대 립	695	1988.06.15	4	538	932-1084
	주 공 7 단 지	692	1988.07.27	21	2,634	933-3644
상계10동	주 공 8 단 지	680	1988.07.27	18	830	931-7313
	주 공 9 단 지	670	1988.10.24	23	2,830	934-0147

㉠ 도시계획 용도별 현황

구 분	노 원 구		비 고
	면 적(km ²)	비 율(%)	
계	35.46	100	서울시 대비 : 5.85%
주 거 지 역	12.56	35.4	
상 업 지 역	0.57	1.6	
공 업 지 역	-	-	
자연녹지지역	22.33	63.0	

㉡ 뉴타운사업 현황

연번	지 구 명	현 황			비 고
		시행면적 (m ²)	건물 동수	세대수	
계	2개 지구	667,945	2,833	9,206	
1	상계뉴타운 (상계3·4동 일대)	647,578	2,737	8,938	·2005.12.16 지구지정 ·2006.05.02 기본계획수립 착수 ·2008.09.11 재정비촉진계획결정고시 ·추진위 구성:상계1,2,3구역 ·조합설립인가:상계4,5,6구역
2	장위뉴타운 (월계1동 52번지일대)	20,367	96	268	·'05.12.16 지구지정 ·'08.04.03 재정비촉진계획 결정고시 ·'08.08.08 추진위원회 승인

㉠ 주택재개발사업(총괄)

시행 방법	계			추진중			신규추진		
	구역	면적(m ²)	세대수	구역	면적(m ²)	세대수	구역	면적(m ²)	세대수
계	2	213,842	1,369	2	213,842	1,369			
합동	2	213,842	1,369	2	213,842	1,369			

㉡ 합동재개발 현황

연 번	구역명	현황			추진계획				비고
		시행면적(m ²)	가옥수	세대수	층수	동수	세대수	임대수	
계	2개구역	213,842	1,230	1,369		52	3,074	1,352	
1	월계 4 (녹천마을)	23,525	60	175	5 ~ 9층	10	316	55	<ul style="list-style-type: none"> ·2004.03.06 추진위원회 승인 ·2009.10.29 정비구역 지정 및 지형도면 고시 ·2009.12.29 조합설립을 위한 창립총회 개최
2	중계본동 (104마을)	190,317	1,170	1,194	6 ~ 20층	42	2,758	1,297	<ul style="list-style-type: none"> ·2006.12.20 개발제한구역 해제요청 ·2008.1.03 개발제한구역해제 및 제1종 지구단위계획구역지정 ·2009.5.28 재개발 정비구역지정고시 ·2009.6.11 사업시행자 지정고시(LH공사)

● 택지개발지구 및 지구단위계획구역 현황

구 분		위 치	면 적	시행자	지구단위계획 구역지정 현황	택지개발 준공	비고
총 계			7,804,601.9				
택 지 개 발 사 업 지 구	1	월계1지구 월계2동845 일원	77,094	조합 (월계라이프)	구역지정	83.9.30	
	2	월계2지구 월계동142 일대	245,407.8	서울시 (주택기획과)	미 지 정	86.6.30	
	3	월계3지구 월계동255 일원	203,206.8	SH공사	구역지정	97.7. 9	
	4	월계4지구 월계동600 일원	149,643.7	대한주택공사	미 지 정	94.6.30	
	5	월계5지구 월계동761 일원	135,665.3	SH공사	구역지정	00.4. 8	
	6	월계6지구 월계동890-1일원	36,500.1	SH공사	구역지정	00.10.10	
	7	공릉1지구 공릉·하계동 일원	174,824.3	SH공사	구역지정	01.6.30	
	8	공릉2지구 공릉동107 일원	379,749.3	SH공사	구역지정	03.5.30	
	9	중계 지구 중계·하계·공릉동 일원	1,593,901.4	한국토지공사	구역지정	92.6.29	
	10	중계2지구 중계·하계동 일원	1,344,917.6	대한주택공사	구역지정	98.6.30	재정비중
	11	상계2지구 상계동1150 일원	282,778.9	SH공사	구역지정	01.9. 8	
	12	상계3지구 상계동95·중계동 산30 일원	54,377.7	SH공사	구역지정	03.6.30	
	13	신내 지구 신내동738 일원	63,941	SH공사	구역지정	01.6.30	
	14	장월 지구 월계동871-3	51,895	SH공사	구역지정	06.12.31	
소 계			4,793,902.9				
지 구 단 위 계 획 구 역	1	공릉 지구 공릉동 법원주변	35,733	노원구	구역지정	98.2.13	
	2	월계 지구 월계동 성북역 주변	25,100	노원구	구역지정	98.2.13	
	3	상계1·2단계 마들역, 노원역 주변	2,663,453	노원구	구역지정	08.11.20	
	4	노원 구역 4호선노원역남측	43,466	노원구	재 정 비 중	00.1.29	
	5	수락 구역 수락산역 주변	124,577	노원구	재 정 비 중	00.3.29	
	6	광운대 주변 월계동 광운대 주변	83,000	노원구	신규지정중		
	7	석계 구역 석계역 주변	35,370	노원구	신규지정중		
소 계			3,010,699				

㉠ 건축민원 처리

구 분	2003년도	2004년도	2005년도	2006년도	2007년도	2008년도	2009년도
계	885	485	408	359	323	484	423
허 가	273	136	120	126	145	245	166
준 공	314	198	161	123	122	175	128
진정서	298	151	127	110	56	64	129

㉡ 2010년 영선계획(신축)

사 업 명	위 치	규 모	사업비(백만원)	사업기간
노원구청사 증축 건립	상계6·7동 701-1	연면적7,401㎡ (지하2층, 지상6층)	13,510	2008. ~ 2011.
공릉청소년문화정보센터 건립	공릉2동 87-5, 6	연면적2,595㎡ (지하1층, 지상6층)	4,254	2008. ~ 2010.
노원 평생 학습 센터 (평생아카데미) 건립	상계6·7동 735, 1	연면적2,321㎡ (지하2층, 지상7층)	4,942	2008. ~ 2010.
하계2동 구립어린이집 건립	하계2동 273-2	연면적501㎡ (지상3층)	926	2009. ~ 2010.
공릉동 도깨비시장 현대화 사업 건립	공릉1·3동 566-66 외 28필지	연면적2,993㎡ (지상 아케이드)	2,480	2009. ~ 2010.
불암산 종합스타디움 실내배드민턴장 건립	공릉동 산222-1호 (현주차장부지)	연면적2,998㎡ (지상3층)	5,325	2009. ~ 2010.
중계2·3동 공공복합청사 건립	중계2·3동 511-1	연면적2,696㎡ (지하1층, 지상5층)	5,454	2009. ~ 2011.
월계 헬스케어센터 건립	월계3동 321-4	연면적2,377㎡ (지하1층, 지상4층)	4,663	2009. ~ 2011.
상계문화정보도서관건립	상계1동 1118-66,67	연면적2,293㎡ (지하1층, 지상4층)	4,967	2009. ~ 2011.
상계2동문화복합청사건립	상계2동 332-8, 14	연면적4,300㎡ (지하2층, 지상7층)	13,218	2010. ~ 2012.

㉢ 건축위원회

◎ 설치근거 : 건축법 제4조 및 서울시 건축조례 제5조

구분	전 문 분 야 별 (여성)										공무원 (당연직)
	지역참여	건축계획	건축설비	건축구조	조경	토목구조	디자인	도시계획	경관(조명)	소방	
20	1	5(2)	1	2(1)	1	2	2(1)	2(1)	1(1)	1	2

㉣ 건축사사무소 등록

등록사무소	건축사	단 독(개인)		총 합(법인)		비 고
		사무소	건축사	사무소	건축사	
19개소	19명	13개소	13명	6개소	6명	

㉠ 노원구 디자인심의위원회

㉠ 설치근거 : 구청장방침(2007.6.8)

(단위 : 명)

구분 계	전 문 분 야 별								공무원 (당연직)	비고
	조각	디자인	미술	문화	조명	건축	조경	공공미술 기획		
19	5	2	2	2	1	1	1	2	3	

㉡ 광고물심의위원회

㉡ 설치근거 : 옥외광고물등관리법 제7조, 동법시행령 제33조

(단위 : 명)

구분 계	전 문 분 야 별					공무원 (당연직)	비고
	구의원	교수	디자이너	건축사	광고 제작자		
9	1	2	1	1	2	2	

㉢ 옥외광고사업자 등록

(단위 : 개소)

계	단독	법인	비고
66	62	4	-

㉣ 옥외광고물 허가(신고)현황

(단위 : 개소)

구분 계	돌출간판	가로간판	지주간판	기타
3,111	1,418	1,457	138	98

㉤ 게시판 설치

(단위 : 개소)

계	시민게시판	현수막게시대
50	24	26

● 공 원

구 분	계		시 설		미 시 설	
	개소	면 적(m ²)	개소	면 적(m ²)	개소	면 적(m ²)
계	118	13,782,788.3	117	1,497,071.3	3	12,285,717
어린이 공원	91	157,326.3	91	157,326.3	0	0
근 린 공원	25	1,600,245	24	1,339,745	1	260,500
도시자연공원	2	12,025,217	2	일부시설	2	12,025,217

 ※ 유원지 : 1개소 0.16km²
● 시설녹지

구 분	계		시 설		미 시 설	
	개소	면 적(m ²)	개소	면 적(m ²)	개소	면 적(m ²)
계	60	206,597	48	121,146	11	85,451
완 총	38	99,229	34	93,992	4	5,237
경 관	21	47,600	14	27,154	7	20,446
연 결	1	59,768				59,768

● 녹 지 대

구 분	개 소	면 적 (m ²)	수 목 주 수
계	90	202,167	671,845
일 반 녹 지	48	37,870	167,701
분 리 대	1	800	5,666
수 벽	1	12,000	50,300
하 천 변 조 경	4	20,138	37,945
수 림 대	12	111,513	360,658
간 이 휴 계	15	6,045	18,804
건 물 조 경	5	13,422	28,096
지하철환기구주변	4	379	2,675

● 임 야

(단위 : ha)

계	국 유 림	공 유 림	사 유 림	비 고
1,773	753	59	961	구 면적의 50%

● 개발제한구역

면 적 (ha)			건 물 (동)			비 고
계	임 야	비임야	계	허 가	무허가	
1,592	1,466	126	1,245	644	601	구 면적의 45.4%

● 개발제한구역 관리초소 : 4개소 1,592ha

초 소 명	위 치	구 역	비 고
제 2 9 초 소	상계동 산 1-1	상계1동	
제 3 0 초 소	상계동 산 157	상계3·4, 5, 9동	
제 3 2 초 소	중계동 산 26	중계동	
제 3 3 초 소	공릉동 29-28	공릉동, 하계동, 월계동	

㉠ 유 원 지 : 1개소

시 설 명	소 재 지	면 적 (m ²)	비 고
벽운 유원지	상계동 산24-3	161,245	수락산

㉡ 가로수 관리

구 분	노폭 (m)	연장 (km)	규모 (주)	수 종 별						
				은행	버즘	단풍	느티	메타	회화	기타
계		83.18	14,010	6,966	3,884	49	989	327	75	1,768
동 일 로	35	10.55	2,135	-	1,353	-	288	136	75	283
월 계 로	25	4.55	316	-	285	-	-	-	-	31
화 랑 로	35	8.60	1,057	18	1,039	-	-	-	-	-
노 원 길	30	5.60	1,207	970	237	-	-	-	-	-
한글비석길	20~30	5.33	2,008	1,238	22	-	278	-	-	470
노 해 길	25	2.72	305	183	-	-	-	122	-	-
기 타	25	45.83	6,982	4,557	948	49	423	69	-	984

㉢ 지정보호수 : 11주

수 종 별 현 황			
계	은행나무	느티나무	반송
11	6	4	1

㉠ 지정보호수 내역

지정 번호	위 치	수종	규 격			소 유 자	관리자
			수령(년)	수고(m)	둘레(m)		
11-1	중계4동 산36-2	은행	625	33	9.1	중계동 183-1 이한식	중계 4 동
11-2	중계본동 61-22	〃	450	23	6.9	서울특별시 노 원 구	중계본동
11-3	중계본동 85-2	〃	315	18	4.4	서울특별시 노 원 구	중계본동
11-4	중계본동 90-37	〃	315	19	4.3	서울특별시 노 원 구	중계본동
11-7	상계1동 996-1	느티	215	11	2.5	서울특별시 노 원 구	상계 1 동
11-8	상계1동 1011-13	은행	215	16	3.2	중구 남대문로 1가 조흥은행 직원주택조합	상계 1 동
11-9	상계1동 997-16	은행	165	16	2.6	상계1동 995-1 세대별 공동소유	상계 1 동
11-10	중계본동 43-18	느티	100	10	2.4	서울특별시 노 원 구	중계본동
11-11	상계3·4동 153-1	반송	150	9.4	3.2	상계3·4동 153-1 최남성	노원구청
11-12	중계본동 34-4	느티	100	17.3	3.5	중랑구면목동 339-35 중랑지역주택조합	중계본동
11-13	하계1동 170-35	느티	50	14.4	2	서울특별시 노원구	하계 1 동

㉠ 도시자연공원 : 2개소

시 설 명	소 재 지	면 적(m ²)	주요시설내역	1일 이용인원 (명)
수락산공원	상계동 산 3-1 일원	6,692,795	등산로 및 각종시설	18,300
불암산공원	중계동 산 101-1일원	5,332,422	〃	14,600

㉡ 도시자연공원 편익시설

구 분	매 점	통제소	화장실	약수터	기타시설	비 고
계	13	6	39	36	40종 1,063점	
수 락 산	13	3	14	13	27종 706점	
불 암 산	-	3	25	23	13종 357점	

㉠ 근린공원 : 25개소

연번	시 설 명	소 재 지	면적(m ²)	주 요 시 설 내 역
1	상계근린공원	상계8동 620	30,479	다목적운동장,배드민턴장,조깅트랙
2	갈말근린공원	상계8동 654	10,001	배드민턴장, 광장
3	갈울근린공원	상계9동 644	9,669	정자, 배드민턴장
4	원터근린공원	상계6·7동 753-2	10,121	배드민턴장, 지압보도
5	느티울근린공원	상계6·7동 741	10,000	연못 358m ² , 정자
6	당현천근린공원	상계6·7동 762-1	9,653	광장, 정자
7	마들근린공원	상계6·7동 770-2	67,109	축구장 7,000m ² , 테니스장, 배드민턴장, 주차장, 농구장
8	온수근린공원	상계10동 686	17,946	배드민턴장, 농구장, 약수터
9	중계근린공원	중계2·3동 507-3	22,727	분수대, 노인정, 광장
10	등나무근린공원	중계2·3동 508	23,752	팔각정, 광장
11	가재울근린공원	중계2·3동 515-4	10,484	다목적운동장, 정자
12	한글비근린공원	하계1동 288-2	13,615	조합놀이대, 파고라
13	초안산근린공원	월계2동 산1일원	950,643	월계배수지상부 체육시설
14	영축산근린공원	월계1동 산108일원	260,500	미시설
15	삿갓봉근린공원	중계4동 356	10,653	파고라, 다목적운동장
16	노해근린공원	중계1동 360-18	34,647	운동장, 정자, 인라인스케이트장, 야외무대
17	양지근린공원	중계1동 362	10,508	정자, 조합놀이대
18	충숙근린공원	하계1동 255	12,628	파고라, 약수터
19	골마을근린공원	하계1동 251-8	9,808	파고라, 조합놀이대
20	비석골근린공원	월계2동 779	10,022	정자, 조합놀이대, 약수터
21	벽운근린공원	상계1동 1266-1	13,143	정자, 광장, 산책로
22	공릉동근린공원	공릉2동 63-1일원	11,540	조합놀이대, 정자
23	한내근린공원	월계3동1-7일원	20,300	폭포와 연못, 체육시설, 조합놀이대
24	솔밭근린공원	공릉2동 111-1	11,459	파고라, 체육시설
25	달맞이근린공원	중계2·3동 500	8,839	교통공원시설, 놀이터

㉠ 어린이공원 : 91개소

연번	시설명	소재지	면적(m ²)	주요시설내역
1	돌곶이	월계1동 429-4	954	파고라, 조합놀이대, 그네
2	소곶네	411-47	612	조합놀이대, 의자, 철봉
3	연천내	411-50	152	그네, 의자
4	월 계	429-44	858	스페이스네트, 흔들놀이, 놀이집
5	벼 루	500-3	327	그네, 미끄럼대, 철봉
6	각 심	월계2동 555	4,664	파고라, 조합놀이대, 의자, 화장실
7	신 창	563	2,041	파고라, 조합놀이대, 의자, 화장실
8	연 지	564	3,847	파고라, 조합놀이대, 의자, 화장실
9	초 안	775-1	1,479	파고라, 조합놀이대
10	안 골	781-1	1,474	파고라, 조합놀이대
11	은하수	924-1	1,500	파고라, 조합놀이대
12	연 촌	월계3동 322-4	1,509	파고라, 조합놀이대, 의자
13	매 봉	320-6	1,950	파고라, 조합놀이대, 의자
15	나팔꽃	321-11	2,950	파고라, 조합놀이대, 의자
16	새나라	공릉1·3동 569-21	992	조합놀이대, 그네, 의자
17	개 미	589-4	974	조합놀이대, 그네, 의자
18	별 빛	690-1	410	조합놀이대, 시소, 의자
19	해오라기	03-17	960	파고라, 조합놀이대, 흔들놀이
20	나 래	380-4	997	파고라, 조합놀이대, 흔들놀이
21	씨 알	371-1	991	조합놀이대, 철봉, 의자
22	비둘기	708-1	3,383	파고라, 조합놀이대
23	한무리	공릉2동 481-2	1,964	파고라, 조합놀이대, 의자
24	옹달샘	270-4	341	조합놀이대, 그네, 의자
25	효 성	742-4	1,500	파고라, 조합놀이대, 회전무대
26	솜다리	77-1	1,852	파고라, 조합놀이대
27	무지개	89	1,500	파고라, 조합놀이대
28	청 솔	110-2	1,500	파고라, 조합놀이대
29	송 립	106-3	1,500	파고라, 조합놀이대
30	배 꽃	123-1	1,546	파고라, 조합놀이대

연번	시설명	소재지	면적(m ²)	주요시설내역
31	공작	하계1동 166-3	255	조합놀이대, 시소, 의자
32	목련	167-12	112	그네, 의자
33	해바라기	277	4,504	조합놀이대, 그네, 화장실
34	빠꾸기	256-3	1,540	조합놀이대, 의자
35	앵무새	251-13	1,614	조합놀이대, 농구대
36	곰돌이	256-6	1,478	조합놀이대, 의자
37	국화	252-11	1,496	조합놀이대, 의자, 화장실
38	하계	하계2동 273-3	6,129	조합놀이대, 그네, 시소, 화장실
39	중현	272-1	7,124	파고라, 조합놀이대, 그네, 화장실
40	중평	271-1	5,841	파고라, 조합놀이대, 시소, 화장실
41	새싹	중계1동 359-2	1,517	파고라, 조합놀이대, 의자
42	다람쥐	360-3	1,500	파고라, 조합놀이대, 의자
43	꿈동산	361-2	1,492	파고라, 조합놀이대, 의자
44	들국화	중계2·3동 501	3,414	조합놀이대, 그네, 의자, 화장실
45	백합	중계2·3동 514-4	4,924	파고라, 조합놀이대, 의자, 화장실
46	당현	중계4동 154-7	274	조합놀이대, 의자
47	전주동	154-9	288	조합놀이대, 철봉, 의자
48	꿈나라	358-1	1,623	파고라, 조합놀이대, 의자
49	갯바위	369-6	1,538	파고라, 조합놀이대, 의자
50	천보	중계본동 366-1	1,504	파고라, 조합놀이대, 의자
51	광석	364-11	1,603	파고라, 조합놀이대, 의자
52	이화	363-8	1,550	파고라, 조합놀이대, 의자
53	셋말	상계1동 1116-50	331	조합놀이대, 흔들의자
54	철쭉	1096-16	995	파고라, 조합놀이대
55	새마을	1257-1	1,308	파고라, 조합놀이대
56	샘터	1255-1	1,500	파고라, 조합놀이대
57	늘푸른	1265-1	1,502	파고라, 조합놀이대
58	셋별	1264-1	1,500	파고라, 조합놀이대
59	진달래	상계3·4동 85-107	318	조합놀이대, 의자
60	꽃사슴	71-4	410	조합놀이대, 의자
61	갈월	70	751	조합놀이대, 파고라
62	코스모스	1293-2	1,405	파고라, 조합놀이대

연번	시설명	소재지	면적(m ²)	주요시설내역
63	불암	1275-4	1,500	농구대, 스페이스 넷
64	희망	111-201	984	조합놀이대, 의자
65	무궁화	상계5동 135-77	561	조합놀이대, 의자
66	채송화	상계6·7동 737-1	1,500	조합놀이대, 원두막, 의자, 화장실
67	기린	737-3	1,500	파고라, 조합놀이대, 의자, 화장실
68	까치	741-1	1,500	조합놀이대, 의자
69	감나무	741-2	1,500	파고라, 농구대, 화장실
70	선녀	767-2	1,500	파고라, 조합놀이대, 의자
71	사랑	765-1	2,540	파고라, 조합놀이대, 의자, 화장실
72	엄지	720-4	1,500	파고라, 조합놀이대
73	소망	720-1	1,500	스페이스네트, 조합놀이대
74	신기루	752-1	1,500	미끄럼대, 그네, 화장실
75	물보라	756	1,500	미끄럼대, 그네, 화장실
76	호돌이	상계8동 622	1,500	미끄럼대, 그네
77	산철쭉	625	1,500	미끄럼대, 그네, 화장실
78	삼들	623	1,500	미끄럼대, 의자, 화장실
79	두루미	656-1	3,580	미끄럼대, 의자, 화장실
80	참새	652-3	1,500	파고라, 의자, 화장실
81	상록수	663	2,130	미끄럼대, 파고라, 화장실
82	반디	665	1,500	미끄럼대, 의자, 화장실
83	민들레	667	1,780	미끄럼대, 의자, 화장실
84	개나리	상계9동 627	1,506	미끄럼대, 의자, 화장실
85	봉숭아	628	1,500	미끄럼대, 그네
86	햇빛	646	1,631	미끄럼대, 그네, 화장실
87	종달새	636	4,051	미끄럼대, 파고라, 화장실
88	달빛	상계10동 670-1	1,500	미끄럼대, 파고라, 화장실
89	꿈나무	679	1,816	미끄럼대, 그네, 화장실
90	용화	695-1	1,500	미끄럼대, 그네, 화장실
91	온곡	692-1	1,500	미끄럼대, 그네, 화장실
91	한아름	692-3	1,500	미끄럼대, 파고라, 화장실

㉠ 먹는물 공동시설(약수터) : 44개소

산	연번	약수터명	위 치	산	연번	약수터명	위 치
수 락 산	1	노 원 골	상계1동 산52	불 암 산	22	도 암	상계3·4동 84-26
	2	수락조기산악회	상계1동 산52-4		23	폭 포 약 수	상계3·4동 산164
	3	광 석	상계1동 산53		24	상 계 약 수	상계3·4동 산164-1
	4	노원배드민턴	상계1동 산53		25	용 천 약 수	상계3·4동 산164-1
	5	절 터 샘	상계1동 산1-2		26	불 암	상계3·4동 산164-9
	6	구 암	상계1동 산1-2		27	통 일	상계3·4동 산159-1
	7	석 천 생 수	상계3·4동 산153-1		28	돌 산	상계3·4동 산159-1
	8	동 막 골	상계3·4동 산155-1		29	영 신 여 고	중계본동 산101-7
	9	국궁장수락정B	상계3·4동 산155-1		30	학 도 암	중계본동 산102-1
	10	수 암 샘	상계3·4동 산153-1		31	정 암	중계4동 산26
	11	명 상 의 샘	상계1동 산52-4		32	청 암	중계4동 산29
	12	영 원 암 샘	상계1동 산1-2		33	천 정	중계4동 산40-5
	13	산 신 제 터	상계3·4동 산145-24		34	중 계	중계4동 산40-5
초안 산영 축산	14	달 샘 회	월계2동 산69	35	삼 성	중계4동 산101-1	
	15	총 강 샘	월계2동 산8-4	36	천 병	중계4동 산101-1	
	16	잣나무 약수	월계2동 산74-1	37	불암 산악회	중계4동 산101-1	
근 린 공 원	17	보 람	상계5동 온수공원	38	봉 암 샘	중계4동 101-1	
	18	삿 갓 봉	중계4동 356	39	회 춘 샘	중계본동 산104-3	
	19	총 숙	하계1동 256	40	청 록 회	중계본동 산104-1	
	20	원 터	상계6·7동 753-2	41	제 2 삼 성 샘	중계4동 산101-1	
	21	비석골근린공원	월계2동 779	42	하 계 약 수	하계1동 산13-1	
				43	제2불암산악회	중계4동 산101-1	
				44	천 보 옥 수 회	중계4동 산101-1	

㉠ 동네뒷산 체육시설 : 58개소

연번	구 분	체육시설명	소 재 지	시설내역		
				계	운동시설	편익시설
1	수 락 산	수락골통제소	상계1동 239-3	6종 17개	3종 3개	3종 14개
2		만남의 광장	상계1동 산42-1	5종 11개	3종 4개	2종 7개
3		솔밭배드민턴	상계1동 1244	5종 18	3종 5개	2종 13개
4		수 락 골 1호매점 아래	상계1동 산1-2	7종 13개	4종 9개	3종 4개
5		벽운산악회	상계1동 산1-2	17종 61개	12종 33개	5종 28개
6		구암약수터	상계1동 산1-1	7종 11개	4종 6개	3종 5개
7		수 락 제 1 야 영 장	상계1동 산1-1	2종 5개	1종 1개	1종 4개
8		수 락 제 2 야 영 장	상계1동 산1-1	4종 12개	1종 1개	3종 11개
9		범바위체육회	상계1동 산62-6	11종 18개	10종 10개	1종 8개
10		숲 속 교 실	상계1동 산62-2	5종 7개	4종 4개	1종 3개
11		광석배드민턴	상계1동 산58	11종 22개	7종 10개	4종 12개
12		노원배드민턴	상계1동 산53	6종 11개	5종 8개	1종 3개
13		수락조기회	상계1동 산52-8	10종 26개	8종 15개	2종 11개
14		금호타운 뒤	상계9동 산133-1	5종 5개	5종 5개	-
15		온곡초교 뒤	상계9동 산105-1	6종 7개	4종 4개	2종 3개
16		장명약수터	상계3·4동 산121	5종 8개	4종 4개	1종 4개
17		보람약수터	상계3·4동 산145-10	6종 13개	5종 6개	1종 7개
18		동 막 골 1 호 매 점	상계3·4동산155-1	3종 3개	3종 3개	-

연번	구 분	체육시설명	소 재 지	시설내역		
				계	운동시설	편익시설
19	수 락 산	동막놀이공원	상계3·4동 산155-1	7종 7개	7종 7개	-
20		동막골체육공원	상계3·4동 산155-1	5종 6개	5종 6개	-
21		동막골약수터	상계3·4동 산155-1	4종 4개	4종 4개	-
22		국공장	상계3·4동 산155-1	2종 2개	2종 2개	-
23		고가밑공원	상계3·4동 산154-27	4종 4개	4종 4개	-
24		석천공원	상계3·4동 산153-1	4종 11개	4종 11개	-
25		수암약수터구간	상계3·4동 산153-1	4종 4개	4종 4개	-
26		수암약수터	상계3·4동 산153-1	5종 8개	5종 8개	-
27		덕천약수터	상계3·4동 산153-1	4종 6개	4종 6개	-
28		불 암 산	불암산악회	중계4동 산101-1	8종 16개	7종 13개
29	폭포약수회		상계3·4동 산164-1	8종 23개	7종 15개	1종 8개
30	중계약수회		중계4동 산104-1	6종 7개	4종 5개	2종 5개
31	조일배드민턴		중계본동 산104-28	1종 3개	-	1종 3개
32	하계약수회		하계1동 산16	8종 22개	7종 15개	1종 7개
33	상계약수회		상계3·4동 산164-1	6종 17개	5종 10개	1종 7개
34	용천약수회		상계3·4동 산164-1	8종 20개	7종 14개	1종 6개
35	청록회		중계본동 산104-12	8종 14개	6종 9개	2종 5개
36	청암조기회		상계3·4동 산166	6종 8개	4종 4개	2종 4개
37	봉암약수회		중계4동 산101-1	8종 16개	5종 8개	3종 8개

연번	구 분	체육시설명	소 재 지	시설내역		
				계	운동시설	편익시설
38	불 암 산	천 보 옥 수 산 약 회	중계4동 산104-1	13종 22개	12종 21개	1종 1개
39		양지배드민턴	중계4동 산133-1	4종 5개	4종 5개	-
40		천병산약회	중계4동 산36	3종 5개	2종 3개	1종 2개
41		넓 은 마 당 불 압 약 수	상계3·4동 산164-9	8종 24개	5종 7개	3종 17개
42		도 압 약 수	상계3·4동 산173	6종 11개	5종 6개	1종 5개
43		통 일 약 수	상계3·4동 산159-1	4종 4개	4종 4개	-
44		덕 능 고 개 농 구 장	상계3·4동 산157-26	6종 11개	5종 5개	1종 6개
45		성 암 동 산	중계4동 산101-1	2종 6개	-	2종 6개
46		제 3 야 영 장	중계4동 산101-1	8종 11개	7종 10개	1종 1개
47		정 암 약 수	중계4동 산28	11종 44개	7종 9개	4종 35개
48		정암사 입구	중계4동 산28	4종 13개	2종 2개	2종 11개
49		은행나무골	중계4동 127-1	7종 14개	4종 4개	3종 10개
50		삼 성 샘	중계4동 산40-1	2종 3개	-	2종 3개
51		천 정 샘	중계4동 산40-5	2종 8개	-	2종 8개
52		양지초소 위	중계4동 산95-1	6종 12개	5종 6개	1종 6개
53		학도암약수	중계본동 산102-1	1종 1개	-	1종 1개
54		천 병 약 수	중계4동 산101-1	9종 15개	6종 8개	3종 7개
55		체 육 마 당	중계본동 산102-1	6종 11개	4종 6개	2종 5개
56		회 춘 샘	중계본동 산104-40	1종 1개	-	1종 1개
57		공릉산조기회	공릉2동 산211-3	6종 12개	6종 12개	-
58	공릉산정자	공릉2동 산26-22	2종 3개	-	2종 3개	

㉠ 주요 추진사업

- ◎ 지하철 4호선 연장 및 창동차량기지 이전
- ◎ 도봉운전면허시험장 이전(축소)
- ◎ 노원구 경전철유치
- ◎ 성북·석계 신경제문화 전략 거점 조성

㉡ 지하철4호선 운영 및 연장

운영자	운영 구간	운영 거리	정거장	개통사항	연장추진
서울 메트로	당고개~ 남태령	31.7km	26개소	·1985년 부분개통 상계↔한성대 입구 ·1993년 완전개통 당고개↔사당 ·과천선, 안산선과 연결	당고개↔남양주시 팔야리(광역철도)

㉢ 창동차량기지 현황

소유자	위 치	면 적	도시계획사항	이전검토지
서울 메트로	상계동 820번지 일대	179,578㎡	·자연녹지지역 ·도시철도(차고) ·송전시설	남양주시 팔야리 인근

㉣ 도봉운전면허시험장 현황

운영자	위 치	면 적	도시계획사항	시험종목	운영현황
경찰청 운전면허 시험관리단	상 계 동 611번지 일 대	67,420㎡	자연녹지지역 공공청사	1종대형 2종보통 2종소형 원동기	·1종대형·보통기능시험장 ·1종·2종 보통기능시험장 ·2종소형·원동기기능시험장 ·시험본부

㉠ 경전철사업 유치 현황

수행주체	구 간	연 장	추정사업비	사업방식	도입차량
서울특별시	중계동~왕십리	12.34km	1조1,500억원	민간사업	경량전철

※ 서울특별시 10개년 도시철도기본계획(2008.11)

㉡ 성북역 현황

소유자	위 치	면 적	도시계획사항	개발방향
KORAIL	월계동 85번지 일대	383,429㎡	일반상업지역, 유통업무설비, 철도	·민자역사 건립 ·역세권 개발

㉢ 북부지방법원·검찰청 현황

위 치	규 모		도시계획사항	토지소유	이전지	이전시기
	대 지	건 물				
공릉동 622번지	13,210㎡	6개동 18,031㎡	일반주거지역 (3종)	국유지 (대법원, 법무부)	도봉구 도봉동 626	2010년 하반기

건설교통국

Construction & Transportation Bureau

건설관리과
교통행정과
교통지도과
토목과
치수방재과

New Paradigm NOWON

㉠ 공공용지 관리

행정재산총괄현황(지목별)								
(면적단위 : 천㎡)								
	합계		국유지		시유지		구유지	
지목별	필지	면적	필지	면적	필지	면적	필지	면적
합계	3,178	3,900	495	656	754	1,942	1,929	1,302
도로	2,161	2,481	173	68	462	1,367	1,526	1,046
하천	400	1,054	174	470	102	458	124	126
구거	223	111	63	32	14	6	146	73
제방	115	125	23	37	49	49	43	39
기타	279	129	62	49	127	62	90	18

㉠ 건설업 등록업체

계	업종별																
	토공	철근콘크리트	실내건축공사	기계설비	상하수도설비	비계구조물	금속창호	포장	도장	미장방수조적	지붕	승강기	시설물유지관리	보링그라우팅	조경	석공	기타
141	2	9	12	12	13	7	15	14	9	1	0	5	13	3	2	4	20

㉠ 건설기계 등록현황(12종)

계	불도우저	굴삭기	로우더	지게차	덤프트럭	기중기	콘크리트믹서트럭	로울러	공기압축기	기타
373	4	78	13	90	41	3	106	5	7	26

㉠ 가로판매점

업종별				지역별					
계	과일 채소	잡화	식품	계	상계동	중계동	하계동	월계동	공릉동
57	16	25	16	57	43	6	4	2	2

㉡ 2009년 용도폐지 현황

연번	지번	지목	지적(m ²)	용폐면적(m ²)	소유자
1	상계동 1071-21	구거	577	272	노원구

㉠ 보상 추진 실적

구분	공사명	규모(m)	면적(m ²)	진행상황	예산액 (백만원)	
구비	2007 신규	중계4동소공원조성사업	휴양시설	토지 : 1,198m ² 물건 : 97건	보상완료	2,535
	2009 신규	불암산공원내 등산로 조성사업	등산로	토지 : 492m ²	보상완료	30
	2008 신규	월계4동마을마당 조성사업	침터 수목식재	토지 : 153m ² 물건 : 2건	보상완료	195
	2008 신규	중계4동제2소공원	휴양시설 수목식재	토지 : 872m ² 지장물 : 60건	보상완료	2,003
	2008 신규	원자력병원앞 도로 개설 공사	도로개설	토지 : 5,156m ² 지장물 : 4건	보상완료	2,003
	2008 신규	상계동193-3~193-2간 도로개설공사	도로개설	토지 : 173m ² 지장물 : 22건	보상완료	617
시비	2007 신규	경춘제2녹지 조성사업	휴양시설 수목식재	토지 : 18,317 지장물 : 1,290건 영업보상 : 19건	보상완료	22,804
	2010 계속	불암산도시자연공원 조성사업	휴양시설 수목식재	토지 : 68,395m ² 지장물 : 91건	보상완료 (계속)	2,052
	2010 계속	초안산근린공원조성사업	휴양시설 수목식재	토지 : 90,806m ² 지장물 : 199건	보상완료 (계속)	5,454
	2010 계속	불암산도시자연공원 조성사업(하계1동)	휴양시설 수목식재	토지 : 32,638m ² 물건 : 97건	보상완료 (계속)	4,623
	2010 계속	불암산도시자연공원 조성사업(상계3·4동)	휴양시설 수목식재	토지 : 6,310m ² 물건 : 10건	보상완료 (계속)	2,740
	2010 계속	불암산산림욕장조성사업 (상계동 165일대)	휴양시설 수목식재	토지 : 10,000m ²	보상완료 (계속)	116
	2008 신규	초안산근린공원조성사업 (월계동 산37-1일대)	휴양시설 수목식재	토지 : 7,889m ²	보상완료	2,039
	2008 신규	초안산근린공원조성사업 (월계동 산4-17일대)	휴양시설 수목식재	토지 : 900m ² 물건 : 1건	보상완료	230
	2008 신규	영축산근린공원조성사업 (월계동 870-1일대)	휴양시설 수목식재	토지 : 1,162m ²	보상완료	686
	2009 신규	초안산근린공원조성사업 (월계동 65일대)	휴양시설 수목식재	토지 : 6,187m ² 물건 : 1건	보상완료	1,425
	2010 계속	영축산근린공원조성사업 (월계동 130일대)	휴양시설 수목식재	토지 : 19,057m ²	보상완료 (계속)	5,608
2010 계속	불암산도시자연공원조성 사업(중계동 산25-1)	휴양시설 수목식재	토지 : 686m ²	보상추진중	543	

㉠ 차량등록 현황

구 분		계	승용차	승합차	화물차	특수차
2009년도		154,801	129,026	9,987	15,707	81
용 도 구 분	관 용	249	66	37	135	11
	자가용	144,903	122,055	9,169	13,660	19
	영업용	9,649	6,905	781	1,912	51
2008년도		154,030	126,842	10,780	16,336	72

㉡ 운수업체

구 분	계	시 내 버 스	마 을 버 스	관 광	택 시	대여사업	개인택시
업체수	46	6	5	5	19	11	-
면허대수	8,021	574	49	107	1,693	1,121	4,477

㉢ 자동차 과태료 징수실적

(단위 : 천원)

구 분	2009년 1/4분기	2009년 2/4분기	2009년 3/4분기	2009년 4/4분기	2009년 누계
부 과	779,608	518,635	590,631	413,112	2,301,986
징 수	144,687	173,420	183,561	197,262	698,930
체 납	634,921	345,215	407,070	215,850	1,603,056
징수율	18.55%	33.43%	31.07%	47.75%	30.36%

㉠ 버스전용차선

노선명	운 영 구 간	길 이	운 영 시 간	단속인원
월계로	하계동 한성여객앞 ~ 월계동 구경계	1.8km	7:00 ~ 10:00 17:00 ~ 21:00	6명(2개조)
동일로	태릉사거리 ~ 수락산역	10.6km		

※ 동절기·하절기 구분 없이 동일 운영(토, 일, 공휴일 단속 제외)

㉡ 시내버스 : 6개 업체 574대

업체명	사무소	대표자	현 황		전화번호	비 고
			노 선	차량수		
삼화상운	상계동 110-8	조장우	9	116	936-6000	·163,103,1129번 ·1130,1133,1137번 ·1140,1224,146번
진아교통	월계동 322-7	이상도	7	84	972-3811	·147,1132,1135번 ·1136,1146,1215번 ·1222번
한성여객	상계동 110-8	조장우	8	128	936-6000	·149,172,1017번 ·1120,1144, ·1153,1154번1227번
흥안운수	상계동 110-8	조장우	12	141	936-6000	·102,105,146번 ·1131,1138,1226번 ·1139,1141,1142번 ·1143,1221,1224번
태릉교통	공릉동 28	조상현	4	62	972-1512	·202번,1155,1156번 ·1225번
변창운수	월계동 800	김윤기	3	43	906-7239	·1157,1160번 ·1161번

(공동배차 146번,1224번)

㉠ 마을버스 : 5개 업체 49대

업체명	소재지	대표자	노선현황	차량수	노선번호	전화번호
오렌지버스	상계동 1205-8	이종철	·노원마을~노원구청	10	노원02	933-7600
성서교통(주)	중계본동 27번지 우암타운 407호	이각노	·상계역~상계역	2	노원01	933-6785
			·상계5동 신동아(아)~창동역	6	노원05	
			·수락현대(아)~상계역	7	노원11	
한마음교통(주)	중계동 504-1	신현종	·근로복지(아)~삼창(아)	8	노원09	971-3473
진아중화버스(주)	월계동 368-2	원경훈	·석계역~하계역	7	노원03	976-3811
			·석계역~공릉현대(아)	2	노원04	
수락운수(주)	상계동 91-100	지재홍	·상계8동사무소~창동역	7	노원08	939-5620

㉡ 관광버스 : 4개 업체 103대

업체명	소재지	대표자	현황		전화번호
			차종	차량수	
현대관광(주)	공릉동 386-6	손준용	버스	25	975-5136
일출고속관광 서울영업소	하계동 208-23	신혜정	버스	6	971-1116
뉴평화관광 서울영업소	상계동 1267	김규현	버스	27	934-4024
(주)신세계고속관광 서울영업소	상계동 173-1	안영호	버스	45	936-9393

교통지도과 Traffic Guidance Division

㉠ 주차단속 인력 및 장비

인 력			장 비		
계	단속공무원	공익요원	단속차량	무인카메라	PDA
23	11	12	5	52 (구48, 시4)	5

㉡ 불법주정차 견인업체현황

업 소 명	대표자	소유차량	소 재 지	전화번호
서영실업	최용문	10대	도봉구 창5동 700-26	997-5000

㉢ 견인차량보관소

명 칭	수용대수	소 재 지	관할구역	전화번호
마들 견인 차량보관소	80대 (2,416㎡)	상계동770-2 마들스타디움내주차장	노원	932-3686

㉣ CC-TV설치 장소 현황

◎ 고정형 설치장소(노원구 관리)

내용	연번	설 치 위 치	비고
불 법 주 정 차 C C T V 카 메 라 (48대)	1	상계6·7동 724 LG텔레콤 앞	
	2	상계6·7동 724-3 던킨도너츠 앞	
	3	상계2동 717 알파문구 앞	
	4	상계6·7동 712-1 교보생명 앞	
	5	상계6·7동 730 삼성생명 앞	
	6	중계4동 157-30 아구탕 앞(중계초교주변)	
	7	공릉1·3동 610-1 공릉초교 정문 앞	
	8	공릉1·3동 610-1 공릉초교 후문 앞	

내용	연번	설 치 위 치	비고
불 법 주 정 차 C C T V 카 메 라 (4 8 대)	9	공릉2동 441-121 원자력병원입구주변	
	10	공릉1·3동 739 산업대길(수협 앞)	
	11	중계1동 359-13 은행사거리 2	
	12	중계2·3동 503 중계그린아파트 앞	
	13	중계2·3동 512 중계아울렛 주변	
	14	하계1동 285 중계홈에버 주변	
	15	상계3·4동 93-4 상계시장 길	
	16	상계10동 686 노원정보도서관 앞	
	17	공릉2동 87-7 화랑대역길(주민센터 앞)	
	18	상계3·4동 72-8 당고개역 기업은행 주변	
	19	상계2동 366-18 우성아파트 사거리(한우리부페)	
	20	중계2·3동 512 무지개APT	
	21	공릉2동 172 산업대 입구	
	22	공릉2동 221-2 국민은행 삼거리(공릉구길)	
	23	공릉2동 333-13 태릉APT 입구(공릉구길)	
	24	공릉1·3동 622 북부지원 정문 주변	
	25	월계1동 383-22 성북역 국민은행 삼거리	
	26	상계2동 617-2 문화의거리1(화랑예식장)	
	27	상계2동 313-11 문화의거리1(큰집설령탕)	
	28	하계1동 251-6 (서울온천 앞)	
	29	중계1동 236-8 (한마음교회 입구)	
	30	월계2동 777 주민센터앞(청백아파트3,4단지 도로)	
	31	공릉2동 248-8 새터3길 (태강아파트와 공릉아파트 셋길)	
	32	하계1동 163-7 (연촌초교 후문)	
	33	중계1동 359-17 (청암고등기술학교 앞)	
	34	상계1동 1018-43 과수원2길(노원초등학교 앞길)	
	35	월계1동 403-1 광운길	
	36	월계1동 47-19 (석계역환승주차장 앞)	
	37	하계1동 256 (대진고등학교 사거리)	
	38	중계2·3동 515-5 가재울길 가스충전소	
	39	상계1동 996-27 천상병시인 공원주변	
	40	공릉1·3동 670-4 태릉입구역 사거리	

내용	연번	설치위치	비고
불법주정차 CCTV 카메라 (48대)	41	하계1동 277 해바라기공원 삼거리	
	42	상계9동 649-1 마들역 사거리	
	43	공릉2동 705 동부아파트 삼거리	
	44	중계본동 366-11 불암지구대 사거리	
	45	중계본동 364-17 양지근린공원 사거리	
	46	중계4동 584-1 삼창아파트 사거리(상계역주변)	
	47	상계3·4동 1294 불암현대(아) 입구 삼거리	
	48	상계10동 692-3 한아름어린이공원 주변	

◎ 그린파킹 방법용 설치장소

내용	연번	설치위치	비고
불법주정차 CCTV 카메라 (13대)	1	상계1동 1119-43 앞	
	2	상계1동 1118-35 앞	
	3	상계1동 1102-22 앞	
	4	상계1동 1098-13 앞	
	5	상계1동 1090-13 앞	
	6	상계1동 1086-17 앞	
	7	공릉1·3동 379-2 앞 (엘립타운)	
	8	공릉1·3동 383 신도2차아파트 앞	
	9	공릉1·3동 380-4 나래어린이공원 앞	
	10	공릉1·3동 366-12 양지연립 앞	
	11	공릉1·3동 371-1 씨알어린이공원 앞	
	12	공릉1·3동 371-10 공연초등학교 정문 앞	
	13	공릉1·3동 370-4 신원아파트 앞 (공연초교 후문)	

◎ 고정형 설치장소(서울시 관리)

내용	연번	설치위치	비고
불법주정차 CCTV 카메라 (4대)	1	상계1동 수락산역 4~5번 출구 앞	
	2	하계1동 하계역 3번 출구 뒤	
	3	공릉1·3동 653-3 북부검찰청입구 사거리	
	4	상계6·7동 763-6 상계백병원 사거리	

◎ 차량이동단속형 설치

내용	연번	설치위치	비고
차량탑재형 CCTV카메라 (2 대)	1	03버1220 (차종 : 모닝)	
	2	04두5948 (차종 : 모닝)	

㉠ 교통안전시설물 현황

차량진입 금지봉	가드웬스	과속방지턱	도로반사경	시선유도봉	갈매기표지
1,618개	8,819M	1,177개	253개	285개	7개

㉡ 버스승차대 현황

계	간지선버스	마을버스	공항버스
243개소	153개소	88개소	2개소

㉢ 자전거 대여소

연번	대여소명	위치	전화번호	비고
1	한내공원 자전거대여소	월계3동 191-6	971-7364	
2	어린이교통공원 자전거대여소	중계2동 500번지	971-7363	
3	당고개역 자전거대여소	상계동 111번지 (당고개역사 하부)	936-5236	
4	상계역 자전거대여소	상계동 173번지 (상계역 고가 밑)	936-5240	
5	녹천교 자전거대여소	상계동 739-3 (녹천교 중랑천변)	932-1011	
6	문화예술회관 자전거대여소	중계본동 문화예술회관	938-1030	
7	당현천(변) 자전거대여소	중계2·3동 504-2	977-1012	
8	상계5동 무인대여소	상계5동 452-1		

㉠ 자전거 보관소

구 분	계	공공시설	전철역	학 교	공원 및 기타
개 소	197	40	68	51	38
보관대수	8,079	620	2,874	3,730	855

㉡ 도로·교통안내표지판

도로안내 표지판	보행자안내 표지판	버스전용차로 표지판	교통표지판
348개	40개	62개 (교통행정과)	4,468개(구도) 주의, 규제, 지시 보조표지판 (경찰이 설치 여부 판단)

㉢ 주차장 현황

구 분	총 계	공 영		민 영	부 설 주차장	거주자 우 선	담장 허물기
		노 상 주차장	노 외 주차장	노 외 주차장			
개 소	5,090	17	7	38	4,737	14	277
주차대수	158,260	591	717	3,132	151,430	1,893	497

※ 공영주차장 및 거주자우선주차장은 노원구시설관리공단에서 관리

㉠ 주요시설물

도로	교량	고가차도	육교	지하차도	지하보도	지하보차도	철도건널목	보안등(가로등)	터널
12개 노선	26	2	7	7	6	3	4	6,223 (9,098)	1

㉡ 노폭별 도로

(도로율:23.59%, 포장률:100%)

구분	서울시		노원구		서울시 대비(%)	
	연장(km)	면적(km ²)	연장(km)	면적(km ²)	연장	면적
계	8,093	81	291	3.6	3.6	4.4
광로(40m이상)	246	11	0	0	0	0
대로(25~40m미만)	716	21	51	1.5	7.1	7.1
중로(12~25m미만)	856	15	55	1.0	6.4	6.6
소로(12m미만)	6,275	34	185	1.1	2.9	3.2

㉢ 노선명

◎ 노원구 관리(보도)

번호	노선명	폭(m)	연장(km)	시점	종점
1	동일로	35	8.27	묵동교	의정부시계
2	화랑로	35	4.79	석계역	구리시계
3	월계로	25	2.08	월계2교	하계역
4	노해길	35	1.11	창동교	상계주공 6단지
5	노원길	30	5.42	온수고교앞	화랑로 분기점
6	한글비석길	20~30	5.37	세이브존	상계10단지 동부간선도로
7	상계로	25~30	3.21	상계6·7동 799-2	상계동65-16
8	초안산길	25	1	월계1동(석계역)	월계동 산 3-1
9	당고개길	25~30	4.81	녹천교	덕릉고개(시계)
10	마들길	25	3.09	월릉교	월계동 699
11	방학로	30	0.55	동일로분기점	상계교

◎ 서울특별시 시설관리공단 관리

노 선 명	폭(m)	연장(km)	시 점	종 점
동부간선도로	21 ~ 35	11.0	월릉교구계	의정부시계

◎ 서울고속도로(주) 관리

노 선 명	폭(m)	연장(km)	시 점	종 점	비 고
서울외곽순환 고속도로	37.8	4.7	불암산터널	의정부시계	민자건설로 30년 후 국토해양부에 반환

● 육 교

◎ 노원구 관리

번호	시 설 명	폭(m)	연장(m)	위 치	비 고
1	상 일 육 교	4	28.0	상계동 1084	동부간선 도로
2	상계역 육교	4	18.3	상계동 173	상 계 로
3	상계초교 육교	4	26.6	상계동 401-5	노 원 길
4	상징탑 육교	5	70.2	중계동 507 근린공원	동 일 로
5	경춘선변 육교	4	14.6	공릉동 351	경 춘 선
6	성북역 육교	4.5	200.0	성북역~월계동 166-3	성북역구내
7	삼 육 육 교	4	44.0	공릉동 26-19	화 랑 로

㉠ 지하보차도, 터널, 고가차도

◎ 노원구 관리

번호	노선명	시 설 명	폭(m)	연장(m)	위 치	비 고
1	동일로	동일로지하보도	6	35	상계12단지상가앞	지하보도
2	〃	노원지하보도	6	46	상계3단지상가앞	〃
3	〃	당현지하보도	6	46	상계2단지상가앞	〃
4	〃	용화지하보도	8.4	32	용화여고앞	〃
5	〃	노일지하보도	6	31	노일초등학교앞	〃
6	월계로	인덕지하보도	6.5	31.98	월계2동 주민센터, 우체국앞	〃
7	섬밭길	공릉지하보차도	7.4	600	공릉1·3동 708번지앞	지하보차도
8	무수동길	무수동지하차도	9.9	45	중계동 58-67 ~ 하계동 산 34-1	〃
9	〃	노원길지하박스차도	12	36	하계동 산 34-8	〃
10	수락산길	수락산지하차도	11.5	35	상계동 산 118-1	지하차도
11	당고개길	덕능고개지하차도	15	10.5	상계동 산 156-1	지하차도

◎ 서울특별시 북부도로교통사업소 관리

번호	노 선 명	시 설 명	폭(m)	연장(m)	위 치	비 고
1	동부간선	마들지하차도	25	226	상계6·7동 상천초교 옆	지하차도
2	〃	노원지하차도	25	226	상계6·7동 노원구청 옆	〃
3	〃	상계지하차도	25	226	상계8동 온수고교 옆	〃
4	〃	수락지하차도	8	473	상계1동 수락초교 위	〃
5	〃	수락고가차도	21	300	상계동 1118(노원교 위)	고가차도
6	화 랑 로	화랑고가차도	15	430	월계동 29~494	〃
7	월 계 로	월계지하보차도	20	280	월계동 285~304	지하보차도
8	동 일 로	하계지하보차도	23	360	공릉동 537~하계동 153블럭	〃
9	노 원 길	공릉 터 널	21	220	공릉동 산67	터 널
10	마 들 길	월계2 지하차도	18	575	월계동 246	지하보차도

㉠ 철도건널목 초소현황

번호	건널목명	현근무인원	관리기관
1	공덕2 철도건널목(공릉2동)	6명	노원구청
2	원자력 철도건널목(공릉2동)	9명	북부도로교통사업소
3	태능 철도건널목(공릉2동)	6명	코레일
4	공대 철도건널목(공릉2동)	6명	코레일
5	묘동 철도건널목	무인	코레일
6	육사1 철도건널목	무인	코레일

㉡ 언더패스

◎ 서울특별시 북부도로교통사업소 관리

번호	노선명	시설명	폭(m)	연장(m)	위치
1	동부간선	월계1교상행	9.5	310	하계동 312-5~312-12
2	〃	월계1교하행	9.5	290	월계동 235-2~247-6
3	〃	월릉교 상행	13.0	186	공릉동 704-7~331
4	〃	월릉교 하행	13.0	250	월계동 110-5~699-4

㉢ 교량현황

◎ 노원구 관리

번호	교량명	하천명	폭(m)	연장(m)	위치
1	구목동교	목동천	16	38	목동 159~공릉동 653
2	불암교	당현천	7	32	중계동 453~상계동 387
3	염광교	당현천	10	28	중계동 430-1
4	인도교	당현천	6	43	상계동 746~중계동 504
5	장월교	우이천	20	45	장위동 270~월계동 472
6	한천교	중랑천	12	410	월계동 191~공릉동 382
7	양지교	당현천	12	28.5	중계동 421-1
8	초안교	우이천	15	58	월계동 924~강북구 번동

◎ 서울특별시 북부도로교통사업소 및 타구 관리

번호	교 량 명	하천명	폭(m)	연장(m)	위 치
1	월계1교	중랑천	19.5	125	월계동 246~중계동 312-10
2	월릉교	중랑천	35.0	175	월계동 370~공릉동 670
3	묵동교	묵동천	35.1	52	묵동 370~묵동 670
4	당현2교	당현천	30.0	47	상계동 261~중계동 415
5	당현교	당현천	35.0	36	중계동 494~중계동 499
6	당현3교	당현천	30.0	40	중계동 500~상계동 764
7	당현4교	당현천	25.0	55	중계동 505~상계동 772
8	월릉교 상류 U턴교	중랑천	6.5	180	공릉동 694-7~월계동 235-7
9	공대천교	공대천	15.0	26	공릉동 660-8~공릉동 548
10	하계교	중랑천	10.7	240	하계동 311-5~월계동 235-1
11	동부간선 진입교	중랑천	5~7.5	213	상계1동 노원교~상계1동 1096-11
12	월계2교	우이천	25.0	31	월계동 860-6
13	노원교	중랑천	20.0	115	상계1동 1146-5~도봉동
14	상계교	중랑천	27.0	150	상계동 664~방학동
15	창동교	중랑천	36.5	111	상계6·7동 700~창동
16	녹천교	중랑천	31.5	130	상계6·7동 768~창동
17	신우연립앞 인도교	우이천	3.1	43	월계2동 876~번동
18	월계472교	우이천	8.0	34.5	월계1동 3472-43~장위동

㉠ 주요장비 : 9개 품목 33대

장 비 명		규 격	수 량	비 고
차 량	고가사다리차	10M	1	가 로 등 보 수
	덤 프	4.5t	1	도 로 관 리
	포 터	1t	1	도 로 관 리
	제설차(유니목)	3.6t	2	제 설 용
	다목적 도로관리차	8.5t	1	제 설 용
표 층 다 집 기	콤팩타(80kg)	1	도 로 보 수	
염화칼슘 살포기	덤프장착용(대형)	3	제 설 용	
염화칼슘 살포기	포터장착용	22	제 설 용	
콘크리트 컷터기	1.8마력	1	도 로 보 수	

㉡ 가 로 등

가 로 명	설 치 구 간	연장(m)	등 수
계		92,045	9,333
동 일 로	화랑로 ~ 의정부시계	8,250	1,294
화 랑 로	석계역 ~ 구리시계	6,100	453
월 계 로	월계2교 ~ 동일로	2,400	191
노 해 길	노원구청 ~ 노원길	1,180	51
당 고 개 길	녹천교 ~ 남양주시계	4,835	316
노 원 길	도봉구계 ~ 화랑로	6,230	480
한글 비석길	동일로(하계동) ~ 주공11단지	5,300	363
기 타 노 선		57,750	6,185

㉢ 보 안 등

동 별	등 수	동 별	등 수	동 별	등 수	동 별	등 수
계	6,140	하 계 1 동	225	상 계 1 동	511	상 계 9 동	59
월 계 1 동	616	하 계 2 동	10	상 계 2 동	402	상 계 10 동	24
월 계 2 동	421	중 계 본 동	499	상 계 3·4 동	1,354		
월 계 3 동	72	중 계 1 동	34	상 계 5 동	435		
공 릉 1·3 동	577	중 계 2·3 동	9	상 계 6·7 동	135		
공 릉 2 동	467	중 계 4 동	236	상 계 8 동	54		

● 치 수 분 야

◎ 하수시설

구 분	단 위	명 칭	비 고
하수관로	m	· 관 거 : 492,136(원형관)	보급률 100%
		· 암 거 : 53,318	
		· 개 거 : 3,213	
		· U형 측구 : 9,016	
		계 : 557,683	
시 설	개소	· 맨 홀 : 12,025	
		· 빗물받이 : 20,150	
		· 횡단하수 : 261	
		계 : 32,436	

◎ 상수도 수전

계	상 수 도	지 하 수				급 수 율
		생활용수	농업용수	공업용수	음용수	
152,908	152,532	319	19	8	30	100%

◎ 하수장비 : 6품목 221점

덤프트럭	노면절단기	준 설 기	양 수 기	우 량 계	착 암 기
1	1	5	203	3	2

◎ 수방대책

인 력 구 성			자 재 현 황			
계	구청	동	계	마 대	비 닐	묶음줄
1,311명	878명	295명	100,500	100,000	100	400

◎ 복구장비 : 4종 216대(치수과 보유분)

양 수 기	덤 프 트 렉	반 트 렉	준 설 기
203	1	1	5

◎ 하 천

구 분	하천명	구 간	폭 (m)	연장(m)	분 류 관 로			비 고
				면적(km ²)	규 격	연장(m)	우수 토실 (개소)	
계	4 개 소			·20,170 ·1.798	D=500~ 2.1×2.1m	36,305	98	
	국 가 하 천 : 1개소 지방2급하천 : 3개소			국가하천: 8,320 지방2급: 11,850				
국 가 하 천	중랑천	의정부 시계~ 중랑구 시계	150	·8,320 ·1.248	D=500~ 1.8×1.8m	16,305	19	좌 안
지 방 2 급 하 천	우이천	도봉구계 ~중랑천 합류지점	60	·2,850 ·0.171	D=1,200~ 2.1×2.1m	3,100	40	도봉구계 성북구계 :좌안 성북구계 ~합류점 :좌안
	당현천	상계동40 ~중랑천 합류지점	44	·6,100 ·0.277	D=500~ 900m/m	9,420	27	전 체
	묵동천	육사입구 ~중랑천 합류지점	35	·2,900 ·0.102	D=350~ 1,200m/m	7,480	12	우 안 및 수 면

보건소

Community Health Center

New Paradigm NOWON



㉠ 의료기관

계	병원			의원	치과	한의원	안마 시술소	치과 기공소	안경 업소
	소계	종합	일반						
776	13	4	9	330	176	134	5	25	93

㉡ 의약품 판매업소

계	약국	한약업소	의료용구판매업소	의약품도매상
447	229	1	208	9

㉢ 의료인

계	의사	치과의사	한 의사	약사	간호사	조산사	조무사	의료기사
5,832	1,157	238	158	289	1,317	17	1669	987

㉣ 의료장비

㉣-1 병리검사실 장비

계	심전도기	자동노 분석기	자동혈액 분석기	건열 멸균기	고압 멸균기	무균함	배양기
8	1	1	1	2	1	1	1

원심 분리기	증류수 제조기	진탕기	항온 수조기	화학발광 자동면역 분석기	현미경	자동 생화학 분석기
1	1	1	2	1	3	1

㉣-2 내과, 치과, 방사선실, 조제실, 건강진단실 장비

계	자동약 포장기	전자동 혈압계	치과 유니트	치과 X-ray	고압 멸균기	디지털 X-선 진단기	골밀도 측정기	필름 복사기	안저 카메라	안압 측정기
14	2	3	1	1	1	2	1	1	1	1

㉣-3 물리치료실 장비

계	간섭파 치료기	경피신 경자극 치료기	온습포 치료기 (TANK)	자외선 등	종합 운동기	초음파 치료기	파라핀 욕조	미세 전류 치료기
15	6	1	1	6	0	0	0	1

○ 병 원

병원명	설립구분 (년월일)	대표자 (병상수)	소재지	전화번호	진료과목
한국원자력 의학원 원자력병원	특수법인 (85.11.29)	김종순 (494)	공릉동 215-4	974-2501	일반내과외 19
인제대학교 상계백병원	학교법인 (89. 8.14)	백낙환 (704)	상계동 761-1	950-1114	일반내과외 25
을지병원	의료법인 (95. 1.14)	박준영 (652)	하계동 280-1	972-0033	일반내과외 22
선한이웃 병원	의료법인 (08. 8. 1)	의선의료 재단 (173)	월계동 50-1	941-0181	일반내과외 11
미래노인 요양병원	개 인 (02. 8.16)	주관호 (90)	공릉1·3동 680-9 2,5,6,7층	976-0808	재활의약과외 3
모네 여성병원	개 인 (05.4.20)	안희성 (30)	상계2동 301-6	939-0300	산부인과 소아과
연세방병원	개 인 (05.12.15)	방한천 (50)	공릉1·3동 323-2	977-7477	내과외 6
선의노인 전문병원	개 인 (05.12.27)	임웅순 (77)	상계6·7동 711-12 디와이홀딩스 9~11층	3391-3992	내과, 신경과
메디아 여성병원	개 인 (06.06.21)	송지홍, 배덕호, 김정연 (30)	상계2동 373-71	936-2122	산부인과, 소아과
신애 요양병원	개 인 (06.09.12)	우재철 (61)	상계6·7동 764-1 하라프라자 5층	949-5505	일반내과외 9

○ 직능단체

단체명	성명	주소	개설기관명	전화번호	회원수
의사회	장현재	중계본동 58-64	파티마의원	937-3875	283
치과의사회	이철민	상계6동 763-3(603호)	이철민치과의원	938-3983	165
한의사회	서희범	월계동 409-16 동인빌딩 301호	선진한의원	979-1025	122
약사회	김성지	상계6·7동 749-8	백약국	933-6611	229
안경사회	이종범	공릉2동 435-2	내맘에든안경	973-3285	74

㉠ 관내 암검진기관

검진기관명	전화번호	소재지	위 치
노원방사선과의원	952-8733	상계6동	상계6동 731-3(상아빌딩 402호)
상 계 백 병 원	950-1155	상계6·7동	상계 4단지 앞(상계7동 761-1)
동 일 검 진 의 원	974-2114	하계1동	서울온천 앞 백두산한의원 건물
을 지 병 원	970-8366	하계1동	하계역3번 출구
태능성심정형외과	970-0920	공릉1·3동	태능역 부근
원 자 력 병 원	970-2592	공릉2동	공릉역에서 마을버스 이용
성 문 의 원	919-7075	월계동	석계역 1번출구 우현웨딩홀 주차장 앞
중계진단방사선과	933-1783	중계본동	중계본동 366-6 그랜드프라자

㉡ 치매 관련기관

◎ 입원치료기관

병 원 명	소 재 지	전화번호
선의노인전문병원	노원구 상계6·7동	3391-5354
미래노인요양병원	노원구 공릉1·3동	976-0808

◎ 외래치료기관

병 원 명	소 재 지	전화번호
이 & 정 정 신 과	노원구 상계6·7동	939-0909
노원 신경정신과	노원구 상계6·7동	937-1314
전 성 일 정 신 과	노원구 상계6·7동	938-7997
박재순 신경정신과	노원구 상계2동	952-5200
상계 신경정신과	노원구 상계6·7동	3391-7575
열린성모 정신과	노원구 중계4동	937-9114
석 계 정 신 과	노원구 월계1동	914-9361

◎ 장기보호시설

시 설 명	이용정원	소 재 지	전화번호
시립중계노인복지관	278	노원구 중계2·3동	972-9011

◎ 주간보호시설

시 설 명	이용정원	소 재 지	전화번호
상계 섬김 노인복지센터	20	노원구 상계5동	938-1883
노원 노인치매주간보호센터	17	노원구 하계1동	948-8540
한국봉사회중계노인주간보호소	17	노원구 중계4동	952-0502
노원 치매 노인 주간 보호	17	노원구 월계4동	949-0700
공릉실비치매노인주간보호센터	17	노원구 공릉1·3동	971-0524
상계종합사회복지관 노인주간보호센터	16	노원구 상계3·4동	951-9930
노원 실버센터 데이케어센터	30	노원구 공릉1·3동	975-3569

● 산후조리원

연번	시설구분	업소명	소 재 지	대표자	연면적	전화번호
1	산후조리원	사 임 당	공릉1·3동 494-15 영진빌딩 4층	김종복	413(㎡)	949-6300
2	산후조리원	동그라미	상계6·7동 764-1 하라프라자5층	김영광	667(㎡)	933-0086
3	산후조리원	동그라미	월계동776 월계프라자 5층	김영광	1221(㎡)	904-8034
4	산후조리원	마 더 웰	공릉1·3동 398-26	원용희	938(㎡)	971-0080
5	산후조리원	베베리타	상계2동 357-2	이경연	654(㎡)	938-1919
6	산후조리원	메이아이	상계2동 531-21,354	정현경	878(㎡)	937-7777

㉠ 노원구 소재 소독업체 현황

연번	업 소 명	대표자	소 재 지	전화번호
1	가 나 안 환 경	홍훈표	중계동 107-18	931-0336
2	(주)성일빌딩매니지먼트	김옥순	중계동 579-1 화인상가 214호	938-4602
3	으 뜸 환 경 방 역	최종부	상계2동 389-372 (지층)	933-3225
4	2 1 세 기 방 역	나영주	상계2동 321-57 (2층)	931-8880
5	대 송 환 경	권정희	월계동 469-3 금혁빌딩 501호	943-9833
6	(주) 신 삼 청	홍순금	상계6·7동 735-4 청화빌딩 3층	933-3455
7	삼 성 위 생 공 사	강성근	공릉동 517-35	971-3588
8	세 명 관 리 이 엔 지	정정식	상계동 1049-18	3391-1117
9	엑 스 터	이근수	중계본동 78 진로유통종합상가	936-6836
10	대길용역주식회사	서병성	월계2동 803-1 극동상가 201호	990-2055
11	금 아 환 경 개 발 (주)	권혁구	공릉1·3동 590-1 현대상가 B01호	924-7022
12	그 린 토 탈 크 리 닝	이태석	상계8동 666-3 종합상가 211호	939-0840
13	인 동 크 린	이광수	상계5동 389-155	930-1132
14	그 린 플 러 스	전인숙	상계1동 1257	936-7186
15	진명종합시스템(주)	문성운	상계3·4동 1285 불암동아A상가 224호	951-1844
16	승 진 개 발	권춘자	월계1동 942 신도브레뉴상가 B동 106	909-6940
17	영 신 그 린 시 스템	정기수	공릉동 517-30	948-3517
18	(주) 재 우 씨 엔 씨	윤용배	하계동 256-12 육현하이브 903	971-3156
19	성우종합관리주식회사	정호진	중계동 366-14	930-4845
20	(주)신화아이앤에스	한석구	공릉1·3동 382-15	948-0545

㉠ 예방접종안내

접종명	접종대상	접종시기	수수료	문의처
BCG(결핵예방접종)	신생아	생후4주 이내	무료	2116-4512
PDT (백일해,디프테리아, 파상풍)	영유아	생후2, 4, 6개월 18개월, 만4-6세	무료	2116-4512
폴리오(소아마비)	영유아	생후2, 4, 6개월, 만4-6세	무료	2116-4513
B형간염	영유아	생후0, 1, 6개월	무료	2116-4513
	소아(11세 미만)	연중	1,750원	2116-4515
	성인	연중	3,150원	
MMR(홍역, 볼거리, 풍진)	영유아	생후12-15개월 만4-6세	무료	2116-4513
수두	영유아	생후 12-15개월	무료	2116-4513
일본뇌염	영유아	생후12-36개월 기초접종(3회)	무료	2116-4513
	소아	만6세, 12세	3,450원	2116-4515
장티푸스	위생업소 종사자	연중	무료	2116-4515
	만 5세이상 희망자	연중	3,600원	
유행성 출혈열	낙시.등산 등 야외활동이 많은자	연중	7,300원	2116-4515
독감	만65세 이상 및 인플루엔자 고위험군	9월-10월 경	무료	2116-4347

㉠ 식품접객업소 : 4,277개소

유형	단란주점	일반음식점	휴게음식점	위탁급식업	제과점
33	59	3,536	429	69	151

㉡ 기타 식품위생업소(제조, 판매, 가공) : 1,911개소

식품 제조 가공업	즉석 판매 제조 가공업	소분업	식품 판매업							
			소계	식용 얼음	자 동 판매기	유통 전문	식품 운반업	집단 급식소 식품 판매업	건강 기능 식품 판매	기타 식품 판매업
43	613	53	1,202	6	578	12	4	16	537	49

㉢ 공중위생업소 : 1,247개소

숙박업		이·미용		목욕장업	위생관리			위생용품 제조
관광 호텔	일반 숙박	미용	이용		세탁업	위생관리 용역업	위 생 처리업	
1	42	718	149	42	242	53	-	-

㉣ 집단급식소 현황

급식 소계 (개소)	급 식 유 형								
	대학교	고등 학교	중학교	초등 학교	유치원 어린이집	사회 복지 시설	병원	기업체	기타
267	17	21	24	41	107	13	10	30	4

㉠ 단체별 명단

단체명	설립근거	설립년도	소재지	대표자	회원	전화번호
한국음식업 중앙회노원지회	식품위생법 제44조	'89.4.20	상계6·7동 708 도영빌딩 4층	윤명헌	2,700	938-9006 978-0055
한국휴게음식업 중앙회 노원구지회	식품위생법 제44조	'85.1.11	중구 을지로4가 77 삼은빌딩 3층	배해식	30	415-1896
대한미용사회 노원구지회	공중위생 관리법 제16조	'88.4.20	공릉1·3동 581-1 공릉쇼핑 303호	이우순	370	976-7534
한국미용사회 노원구지회	공중위생 관리법 제16조	'88.4.20	중계동 434-18	김용철	158	952-5566
대한제과협회 노원구지회	식품위생법 제44조	'95.7.5	상계동 639-1 보람(아)상가 157호	민부곤	79	952-9877
대한숙박업협회 도봉, 강북, 노원구지회	공중위생 관리법 제16조	'88.4.20	강북구 수유3동 223-39	정연복	41	994-1925
한국목욕업협회 서울북부지회 (노원,도봉,강북, 성북,동대문)	공중위생 관리법 제16조	'88.4.20	동대문구 제기동 635-20	김정기	43	967-3985
한국식품임가공 협회 도봉,강북, 노원구지회	식품위생법 제44조	'88.3.	월계동 68-64	조규수	92	981-5383
한국압착식용유업 노원구지회	식품위생법 제44조	'88.3.	상계5동 169-87	박대영	21	936-4880
한국추출가공식품 노원구지회	식품위생법 제44조	-	상계5동 389-640	임종석	35	935-6600

시설관리공단

Facilities Management Corporation

New Paradigm NOWON



㉠ 노원구 시설관리공단 일반현황

◎ 인원현황

구분	총계	임원	정규직										무기계약직	
			소계	일반직						업무직			지도 강사직	상용직
				3급	4급	5급	6급	7급	8급	6급	7급	8급		
정원	68	1	35	3	1	2	1	2	3	2	8	13	12	20
현원	30	1	29	2	-	1	3	-	3	1	6	13	0	0

◎ 조직도

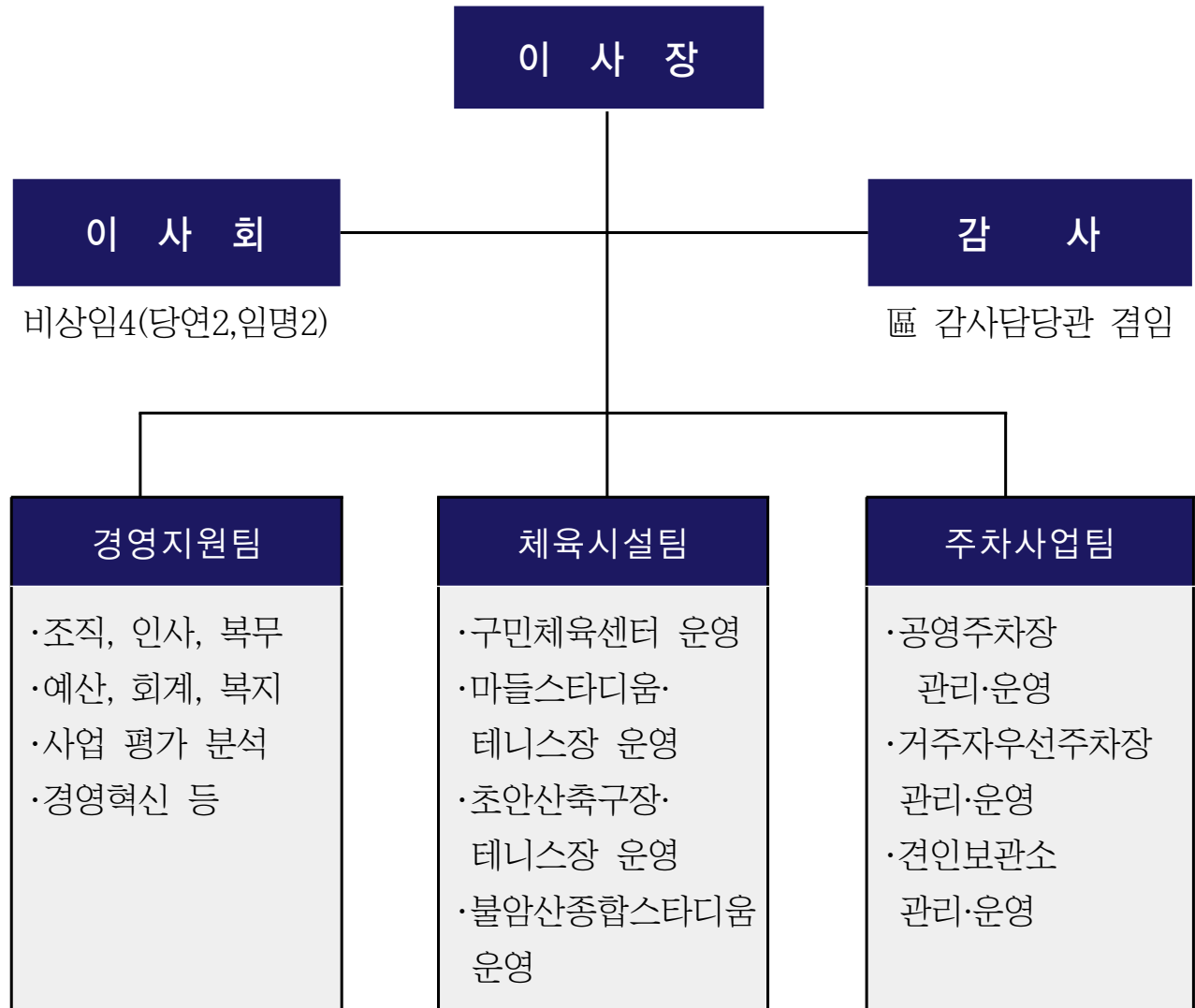

◎ 설립개요

- 설 립 일 : 2007. 10. 9
- 자 본 금 : 수권자본금 10억/출자금 4억5천만원
- 조직구성 : 이사장/이사회/감사
3팀(경영지원팀/체육시설팀/주차사업팀)

◎ 운영사업 - 2개분야 5개사업

- 체육시설 : 구민체육센터, 마들스타디움(축구장, 테니스장),
초안산잔디구장(축구장, 테니스장), 불암산종합스타디움(축구장,
야구장, 테니스장, 풋살경기장, 족구장)
- 교통시설 : 거주자우선주차, 공영주차장, 견인보관소

◎ 공단예산

·세입예산 : 총 7,139,416천원 (단위 : 천원)

합 계	일반회계	특별회계
7,139,416	4,791,573	2,347,843

·세출예산 : 총 7,139,416천원 (단위 : 천원)

합 계	공단사업비용	자본적지출
7,139,416	6,763,716	375,700

◎ 체육시설현황

시설명	소재지	규 모		주차장	주요시설
		층수	연면적(m ²)		
노원구민체육센터	중계1동 360-16	지상3 지하1	15,857	41면	·수영장, 헬스장 ·종합체육관, 조깅트랙
마들스타디움 및 테니스장	상계6동 770-2	지상1 지하1	39,835	248면	·축구장, 테니스장 ·관리사무소, 조명탑
초안산축구장 및 테니스장	월계동 산63-1	지 상	11,700	64면	·축구장, 테니스장 ·조명탑, 조깅트랙
불암산종합스타디움	공릉2동 산222-24	지 상	38,000	90면 (추정)	·축구장, 야구장, 풋살경기장 ·테니스장, 족구장, 농구장

◎ 주차시설현황

구 분	총 계	거주자 우선	공 영	
			노외 주차장	노상 주차장
개 소	36	12	7	17
주 차 대 수	3,169	1,864	716	589

◎ 거주자우선주차장 현황

연번	동 명	소 재 지	주 차 대 수
	계		1,864
1	월 계 1 동	68, 485 일대	153
2	월 계 2 동	774 일대	42
3	월 계 2 동	376, 508 일대	112
4	공 릉 1·3 동	323, 362, 597, 566 일대	415
5	공 릉 2 동	408 일대	237
6	하 계 1 동	61 일대	90
7	중 계 본 동	107 일대	63
8	중 계 4 동	160-1 일대	30
9	상 계 1 동	1008, 1105 일대	308
10	상 계 2 동	389 일대	160
11	상 계 3·4 동	138 일대	100
12	상 계 5 동	169 일대	154

◎ 공영주차장 현황

○ 노외주차장

소 재 지	면 적(m ²)	주차대수
7개소	18,995	716
월계1동 석계역 앞(60-1,65-1)	1,041	29
공릉1.3동 기계식 주차장(633-19)	327	26
하계1동 노외공영 주차장(161-1,2)	568	18
중계2.3동 건영백화점앞(507)	5,620	136
중계2.3동 등나무근린공원(508-1)	5,186	152
상계6.7동 마들스타디움 근린공원(770-2)	2,461	247
상계2동 공영주차장(373-13)	3,792	108

○ 노상주차장

소 재 지	면 적(m ²)	주차대수
17개소	8,385	589
공릉1·3동 북부지원주변(622)	565	41
하계1동 한신,동성아파트 앞(256-7)	225	15
중계본동 유경백화점 뒤(364-16)	510	34
중계본동 신한증권옆(366-12)	465	31
중계1동 주공5단지 옆	465	31
중계1동 청구,건영아파트 옆(360-4)	585	39
상계2동 우성아파트옆(364-34)	150	10
상계3·4동 가압장앞(117-6)	348	29
상계6·7동 구청사주변(701-1)	1,020	82
상계6·7동 주공3단지상가(735)	553	37
상계6·7동 청소년수련회관주변(711)	648	54
상계6·7동 주공1~3단지(737~763-5)	717	48
상계6·7동 주공4~6단지(720-4~749-8)	523	30
상계6·7동 주공6단지(720)	613	41
상계8동 주공11단지(651,652,656)	374	26
상계9동 주공12단지(649)	310	23
상계10동 주공7단지(692~693-4)	314	18

부 록

2010년 주요 투자사업
전화번호 안내

New Paradigm NOWON



● 2010년도 주요 투자사업

(단위 : 백만원)

연번	단 위 사 업 명	예산액	비고
일반 공공행정 분야		4,298	
1	구청사 증축	760	
2	갤러리 청사 운영 및 서울공룡쇼 경비	420	
3	구민회관 건립금 전출금	100	
4	상계2동 문화복합 청사 건립비	384	
5	동청사 환경개선	150	
6	사회단체 보조금	681	
7	자연사 박물관 유치	337	
8	상계8동 북카페 조성 설계비	40	
9	공릉2동 민원실 열효율 개선공사	100	
10	정보시스템 기반 확충	610	
11	행정전산 장비 보급	456	
12	광전송장비 및 광케이블 포설	260	
교육 · 문화 · 예술 · 체육 분야		34,084	
1	관내 교육환경 개선사업비	3,282	
2	방과후 거점학교운영 및 청소년 교육지원사업	130	
3	원어민 영어 화상 학습 경비	2,122	
4	어린이 청소년 교육사업	640	
5	영어마을 월계 캠프 운영	380	
6	영어 과학 교육센터 운영	839	
7	학교 인조잔디 조성사업	180	
8	노원장학기금 조성 전출금	100	
9	노원문화예술회관 관리 운영	2,769	
10	도서관 관리 운영(정보도서관외2)	3,957	
11	상계1동 도서관 토지매입 및 건립비	3,311	
12	시립미술관 강북 분관 건립	7,226	
13	서울국제 퍼포먼스 페스티벌	174	
14	문화의 거리 행사 개최	471	
15	마을문고 운영	295	
16	노원 문화원 운영	390	
17	생활체육 육성 지원	280	
18	노원 사격단 운영	262	
19	북부지원이전에 따른 권역별 도서관 등 타당성 조사용역	50	
20	국가지정 문화재 보수	7,226	

연번	단 위 사 업 명	예산액	비고
사회·가정복지 분야		2,661	
1	노원 청소년수련관 환경개선	99	
2	북부여성발전센터 증축	1,003	
3	구립팔각정 경로당 휴게쉼터 조성	110	
4	상계8동 어린이집 신축	342	
5	상계5동 어린이집 신축	297	
6	경로당 르네상스 사업	188	
7	경노당 편의물품 구입	161	
8	공릉청소년 문화정보센터 건립	461	
도시관리 분야		3,943	
1	공동주택 관리 지원 사업	775	
2	광운대 주변 지구단위계획구역 환경정비 실시 설계용역	145	
3	석계지구단위 계획구역 사전환경성 검토용역	40	
4	공릉 지구단위계획 구역 변경 결정	120	
5	디자인 서울 거리 조성	469	
6	산업대 주변 특화거리 조성	100	
7	간판이 아름다운 거리 조성	1,096	
8	문화의 거리 간판 정비 사업	100	
9	신재생에너지 보급 확대	1,098	
공원녹지 분야		41,377	
1	수락산 당고개 공원 리모델링	600	
2	옥상공원화 사업	666	
3	초안산 근린공원 조성	2,122	
4	불암산 도시자연 공원 조성	4,577	
5	영축산 근린공원 조성	4,600	
6	경춘제2녹지 조성 철거비 및 실시설계비	3,650	
7	동네 뒷산 공원화 사업	10,467	
8	열린학교 조성사업	698	
9	가로수 생육환경 개선 및 가로변 녹지량 확충	240	
10	공공기관 담장 녹화 사업	150	
11	그린웨이 조성 사업	150	
12	아파트 열린녹지 조성	671	
13	품격있는 가로수 관리 사업	150	
14	수목식재 사후관리	90	
15	상상어린이 공원 조성사업	9,692	
16	근린공원 노후시설 정비	600	

연번	단 위 사 업 명	예산액	비고
17	어린이 공원 정비사업	119	
18	공원내 화장실 정비사업	200	
19	공원등 정비사업	100	
20	마들근린공원 정비사업	400	
21	불암산 개발	30	
22	가로변 녹지대 꽃묘 식재사업	205	
23	공원내 체육시설 설치	300	
24	불암산 정비공사	250	
25	성북역 수림대 조성사업	80	
26	공릉동 가로공원 수경시설 조성사업	110	
27	불암산 산책로 공원등 설치	30	
28	수락산 파크빌 주변 정비	70	
29	불암삼 주등산로 정비	100	
30	불암산 넓은마당 정비	30	
31	수락산 덕릉교 체육공원 정비	100	
32	공릉산 등산로 정비	50	
33	불암산 종합스타디움 야구장 정비	60	
34	월계동 안골길 가로수 식재 사업	20	
도로 · 건설 분야		49,100	
1	동부간선도로 확장	38,300	
2	월계로~창동길간 도로개설	542	
3	동일로 보도 르네상스 조성사업	1,360	
4	서울산업대 주변 가로환경 정비사업	360	
5	파발마길 문화의 거리 조성사업	300	
6	중랑천 자전거 도로 조명설치	300	
7	공릉길 가로등 개량공사	300	
8	월계1교 외 1개소 교량 보수	800	
9	섬밭길 자전거 전용 도로 설치	860	
10	광운대 주변 지역 환경 정비사업	2,493	
11	월계1동 교육촌~월계로간 도로개설 용역	20	
12	상계2동 상계고~수양버들3길간 도로개설	400	
13	도로시설물 보수공사	800	
14	포장도로 보수공사	1,200	
15	불량맨홀 보수 및 정비 공사	225	
16	도로조명 시설물 보수 공사	840	

연번	단 위 사 업 명	예산액	비고
치수·하수 분야		23,220	
1	당현천 친환경하천 조성공사	10,750	
2	당현천 근린공원 지하주차장 건설	100	
3	중계본동 은행사거리 주변 우수관 정비	1,200	
4	중량천 초안산앞 하천공원 조성	2,500	
5	상계5동사무소~벽산아파트간 하수도 정비공사	950	
6	월계·중계동 하수암거 보수공사	950	
7	화랑로 실개천 조성사업	240	
8	석계역앞 문화광장 및 공원조성	510	
9	하수시설물 공사	405	
10	하수도 준설 공사	405	
11	하천시설물 유지보수 공사	602	
12	공릉1배수분구 하수관거 종합정비사업	3,000	
13	우이천 하천정비	1,608	
교통 분야		2,349	
1	교통관련 시설물 보수 공사	839	
2	상계5동 공영주차장 주차면 증설사업	646	
3	개별담장허물기 공사	300	
4	CCTV 설치	217	
5	안내표지판 정비	111	
6	자전거 보관소 신설 및 정비	206	
7	노원골 공동주차장 건설 기본설계비	30	

●전화번호 안내

◎ 노원구청

부 서 별	전 화 번 호	F A X	부 서 별	전 화 번 호	F A X
구 청 장	933-7800	2116-4601	가 정 복 지 과	2116-3735	2116-4628
	2116-3003~7		노 인 복 지 과	2116-3747	2116-4629
부 구 청 장	938-7033	2116-4608	문 화 과	2116-3770	2116-4630
	2116-3011~2		청 소 행 정 과	2116-3800	952-7050
감 사 담 당 관	2116-3052~69	2116-4607	문 화 예 술 회 관	2116-4772	2116-4659
민 원 부 조 리 신 고	2116-4444		도 시 관 리 국 장	2116-3019~20	
일 빨 리 기 동 반	2116-3182~3		주 택 과	2116-3829	2116-4632
행 정 관 리 국 장	2116-3013~4		도 시 개 발 과	2116-3860	2116-4633
총 무 과	2116-3077	2116-4608	건 축 과	2116-3884	2116-4634
자 치 행 정 과	2116-3128	2116-4609	도 시 디 자 인 과	2116-3911	2116-4635
기 획 예 산 과	2116-3154	2116-4610	공 원 녹 지 과	2116-3941	2116-4636
자 료 실	2116-4245	2116-4610	정 책 사 업 기 획 단	2116-3974	2116-4637
홍 보 체 육 과	2116-3212	2116-4611	건 설 교 통 국 장	2116-3021~2	
교 육 진 흥 과	2116-3223	2116-4612	건 설 관 리 과	2116-4004	2116-4638
민 원 여 권 과	2116-3244	2116-4613	교 통 행 정 과	2116-4035	2116-4639
	2116-3257	2116-4614	자 동 차 민 원 실	2116-4064	2116-4640
창 의 혁 신 과	2116-3405	2116-4617	교 통 지 도 과	2116-4083	2116-4642
전 산 정 보 과	2116-3421	2116-4618	토 목 과	2116-4139	2116-4643
ICT 지원 센터	2116-4119	2116-4618	치 수 방 재 과	2116-4167	2116-4644
재 정 경 제 국 장	2116-3015~6		특 사 경 사 무 실	2116-4725	2116-4653
재 무 과	2116-3448	2116-4619	보 건 소 장	2116-3023~4	
산 업 환 경 과	2116-3480	2116-4620	보 건 위 생 과	2116-4307	2116-4645
징 수 과	2116-3522	2116-4621	지 역 보 건 과	2116-4355	2116-4646
부 과 과	2116-3561	2116-4622~3	의 약 과	2116-4369	2116-4647
지 적 과	2116-3616	2116-4624~5	보 건 지 소	2116-4587	2116-4650
주민생활지원국장	2116-3017~8		원산지관리추진반	2116-4384	2116-4649
주민생활지원과	2116-3646	2116-4626	중 대 본 부	2116-4212	2116-4651
노원두레푸드마켓	2116-4735	2116-4657	구 내 매 점	2116-4205	2116-4652
민생안전추진팀	2116-3292		수 위 실	2116-4228	
사 회 복 지 과	2116-3702	2116-4627	우 리 은 행	2116-4235	
취업정보은행	2116-3672	2116-4658	직장어린이집	2116-4240	2116-4661
총 합 상 황 실	2116-3000, 3300~3302 FAX : 2116-4666		민원접수및안내	2116-3114	

◎ 노원구의회

구 분	전화번호	부 서 별	전화번호
의 장	2116-3340~1 938-7985 FAX : 2116-4602	보건복지위원회	2116-3346
		도시건설위원회	2116-3347
부 의 장	2116-3342 938-7986	의 원 연 구 실 (한 나 라 당)	2116-3358~67
사 무 국 장	2116-3343 938-7023	의 원 연 구 실 (민 주 당)	2116-3351~57
전 문 위 원 실	2116-3348~50 934-8237 FAX : 2116-4604	사 무 국	2116-3383 FAX : 2116-4603
운 영 위 원 회	2116-3344, 938-7987	방 송 실	2116-3381
행정재경위원회	2116-3345	안 내 실	2116-3382

◎ 동사무소

동 명	전화번호	F A X	동 명	전화번호	F A X
월 계 1 동	2116-2415~29	2116-4671	중 계 4 동	2116-2714~29	2116-4681
월 계 2 동	2116-2442~59	2116-4672	상 계 1 동	2116-2743~59	2116-4682
월 계 3 동	2116-2477~89	2116-4673	상 계 2 동	2116-2776~89	2116-4683
공릉1·3동	2116-2501~19	2116-4674	상계3·4동	2116-2798~2819	2116-4684
공릉 2 동	2116-2532~49	2116-4675	상 계 5 동	2116-2835~49	2116-4685
하 계 1 동	2116-2562~79	2116-4676	상계6·7동	2116-2864~79	2116-4686
하 계 2 동	2116-2596~2609	2116-4677	상 계 8 동	2116-2896~2909	2116-4687
중계본동	2116-2626~39	2116-4678	상 계 9 동	2116-2928~39	2116-4688
중 계 1 동	2116-2657~69	2116-4679	상계10동	2116-2957~69	2116-4689
중계2·3동	2116-2686~99	2116-4680	※ 구 동간 행정팩스 - 국번 없이 4689 (상계10동으로 보낼 경우의 예시)		

◎ 유관기관

기관명	전화번호	기관명	전화번호
노원구민회관	2116-4702	국민연금관리공단	(국번없이)1355
노원문화원	2116-4743	상계6동우체국	937-0100
노원구시설관리공단	949-8416~9	북부수도사업소	3146-3200
노원구민체육센터	951-9980	노원구선거관리위원회	2116-4719~20
여성상담실	(국번없이)1366	KT노원전화국	931-0007
국민건강보험공단	1588-1000	서울북부교육청	999-0022
노원소방서	2116-4717	노원경찰서	
서울북부지방검찰청	3399-4200	민원실	949-4400
서울북부지방법원	3399-7114	상황실	949-0112
한국전력북부지점	937-2123	정보과	949-1131
북부도로교통사업소	980-2529	보안과	949-0113
223연대	2116-4896~99	도봉경찰서	
71사단	977-9161	상황실	998-0112
노원세무서	3499-0200	정보과	998-0034
도봉세무서	944-0200	보안과	994-0113



2010 구정기본현황

- 발행처 : 노원구
- 발행인 : 노원구청장
- 편 집 : 기획예산과
- 문의처 : TEL 02-2116-3156
FAX 02-2116-4610
- 발행일 : 2010. 3



Hi-brand **NOWON**



노원구

서울특별시 노원구 노해길 183번지 Tel 02)2116-3156