

2015

노원구

2015

노원구

5. 1(금) ~ 5. 10(일), 10일간

장소

당현1교 ~ 당현3교(약 400m 구간)

내용

우리 조상들의 생활상을 묘사한 각종 등 전시, 구민이 직접 만든 등 전시, 구민체험 한지공예, 전통놀이 체험

배치도



※ 개막 점등식 행사

일시 및 장소 : 2015. 5. 1(금) 19:00 어린이 교통공원 당현천 무대

문화체육과 ☎ 2116-3785

2014 사이버사진 공모전 수상작

(불암산구간)

서울둘레길

구민 산길걷기

일시

2015. 4.30(목) 14:00 ※우천시에도 개최

장소

서울둘레길 불암산 구간(약 3.75Km, 약 1시간 40분)

출발지

불암산 도시자연공원내 배드민턴장

도착지

상계3,4동 동막골 입구 외곽순환도로 아래 족구장

행사내용

개회식, 둘레길 걷기, 자전거 등 경품 추첨
공연(가수 이정희, 김동규, 채현빈, 비보이, 태권도팀)등

오시는길

지하철4호선 상계역 1번 출구
일반버스 1138, 1139, 1224 상계역앞/마을버스01번

※누구나 사전참가 신청없이 자유롭게 행사 당일 참여할 수 있습니다.



문화체육과 ☎ 2116-3782

5월엔 가족과 함께해요!



온마을이 함께,
온가족이
함께하는

2015. 5. 5 (화) 13:00 ~ 17:00
중계근린공원 (우천시 구청2층 대강당)

어린이날 축제

나눔마당

- 장난감 아나바다

체험마당

- 페이스페인팅
- 요술나라 요술풍선
- 스마일 포토존
- 부채, 요요, 팽이 만들기
- 바람개비, 토끼머리띠 만들기
- 세계전통 의상 및 악기체험

공연마당

- 태권도시범
- 매직쇼
- 육사 군악대 연주

녹색마당

- 신나는 재생에너지 체험
- 천연 페브리즈 만들기
- 베란다 미니 태양광 관람
- 태양광 팔찌 만들기
- 표범장지뱀 보호 캠페인
- 녹색미래 사행시

놀이마당

- 에어바운스 놀이터
- 가족놀이마당
(투호던지기, 팽이돌리기, 고무신던지기,
딱지치기, 제기차기, 탑무너뜨리기 등)

안전마당

- 소방안전체험
(CPR 교육, 소화기, 소방장비체험)
- 포돌이, 포순이 함께 찰칵
- 건강한 우리 가족



주관 : 노원구 육아종합지원센터, 노원구 국공립·민간·가정어린이집연합회
참여기관 : 노원예코센터, 노원구어린이집급식관리지원센터, 노원경찰서, 노원소방서, 육군사관학교

(여성가족과 ☎ 2116-3720)

어린이날 기념 특별과학체험행사

- ▶기간 : 5.2.(토)~5.3.(일)
- ▶장소 : 서울영어과학교육센터, 중계근린공원
- ▶내용 :
 - 천체관측 및 음악축제 : 5월 2일 19시~ (참가비 3,000원)
 - 태양관측 및 특별과학체험 : 5월 3일 10시~16시(재료비 본인부담)
 - 곤충전시 및 곤충체험전 : 5월 3일 10시~16시(재료비 5,000원)

※천체관측은 사전예약 그 외 현장 접수

(교육지원과 ☎ 2116-3237)

제3회 꿈마을어린이 큰잔치 '와글와글'

- ▶일시 : 5. 9.(토) 11:00 ~ 17:00
- ▶장소 : 공릉동근린공원
- ▶내용 :
 - 어린이 베품장터, 움직이는 놀이터, 책놀이터, 장기자랑, 길놀이, 먹거리마당 등
- ▶주관 : 공릉동꿈마을공동체, 공릉2동 주민자치위원회

(공릉청소년문화정보센터 ☎ 070-8796-6938)

도서관을 점령하라

- ▶일시 : 5.9.(토) 14:00~16:00
- ▶장소 : 노원어린이도서관
- ▶내용 : 가족과 함께 텐트
 - 속에서 즐거운 책 읽기,
 - 쪽매 컵받침 만들기, 페이스페인팅,
 - 전래놀이 등 다양한 활동을 할 수 있는 프로그램
- ▶접수 : 5.2 (토) 10:00~
- 홈페이지 (<http://www.nowonlib.kr>) 접수

(노원어린이도서관 ☎ 070-7882-4923)

거주외국인과 함께하는 어울림 한마당 축제

- ▶일시 : 5.16.(토) 11:00 ~ 14:00
- ▶장소 : 중계근린공원
- ▶내용 : 제8회 세계인의 날 기념 행사, 세계 여러나라 음식 및 전통의상 체험,다문화 가족 지원 사업 안내 및 일반체험, 축하공연 등

(자치행정과 ☎ 2116-3129)

노원구민체육센터 어린이날 무료입장

- ▶일시 : 5.5.(화)
- ▶대상 : 관내 유아 및 어린이(초등생 이하)
- ▶내용 : 구민체육센터 수영장, 농구장, 탁구장 무료입장
- ※ 동반 보호자(성인)는 유료입장, 헬스장은 어린이 입장 불가
(노원구민체육센터 ☎ 2289-6824)

노원청소년수련관 가족 엑스포

- ▶일시 : 5.16.(토) 14:00~17:00
- ▶장소 : 노원청소년수련관 앞마당
- ▶내용 : 나무화분, 소이캔들, 열쇠고리, 컵스프레이, 열쇠고리 만들기 등
- ※ 23일에는 전통놀이 엑스포가 열립니다.
(노원청소년 수련관 ☎ 950-3171)



노원 꿈틀이 생태축제

- ▶일시 : 2015. 5. 24(일) 10:00~19:00
- ▶장소 : 등나무 근린공원
- ▶내용 : 생물 및 표본 전시부스 운영
 - 왕사슴벌레, 전갈, 햄스터, 레오파드 게코 부스 등
 - 국내외 희귀 곤충표본 상자 100상자 전시
- ▶주최 : 노원교육복지재단/사회복지법인 삼육재단/노원구청
- ※ 전시프로그램은 별도의 등록 없이 참여가능하나 체험부스는 현장 등록 후 참여 가능

(노원구건강가정지원센터 ☎ 979-3501)

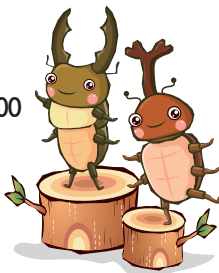

노원 문화의 거리 토요일아트페스티벌 매주 토요일 18:00~20:00

5.2(토)18:00

▶어린이페스티벌

- 가수 강산에
- 구립청소년합창단
- 아프리카 춤과 타악기 점베
- 재즈로 듣는 동요
- 팝핀댄스와 전자바이올린
- 봄날밴드
- 플라멩고댄스



5.9(토)18:00

▶노원주민과 함께하는 음악회

- 색소폰 합주
- 뉴월드무용단
- 통기타가수(이매진, 김민) 등



5.16(토)18:00

▶줌바밴드와 함께 추억속으로

- 7080가요
- 트로트
- 홀라댄스
- 민요
- 발리댄스
- 색소폰앙상블 등



5.23(토)18:00

▶문화와 낭만이 있는 음악회

- 경기민요 • 난타
- 하모니카 합주
- 색소폰 합주
- 가요 등



5.30(토)18:00

▶서울시 열린예술 '노원예술단'음악회

- 클래식앙상블 • 7080통기타
- 팬플룻과 소프라노 듀오 등
- 아코디온 듀오
- K-팝



(문화체육과 ☎ 2116-3774)

정겨운 우리말, 곰상스럽다 - 성질이나 행동이 짝짝하고 부드러운 데가 있다

한눈에 살펴보는 주요 구정뉴스

일반주택지역도 아파트만큼 안전하게!

노원구와 서울북부지검, 공릉1동 법질서 실천 및 범죄제로화 사업 제막식 개최



노원구와 서울북부지검은 일반주택지역 범죄율을 줄이기 위해 지난 10일 샘말공원에서 공릉1동에 대한 법질서 실천 및 범죄제로화 시범사업 제막식을 개최했다.

공릉1동 시범지역은 총1억 9천여만원이 투자되었으며 범죄예방환경설계(CPTED)에 따라 조성되었다. 기존 6대에 불과했던 CCTV를 추가로 22대 신설했다. 또, 보안등 36개를 기존 나트륨등에서 LED등으로 교체해 야간 골목길 조도를 개선하고 곡률반경 2500이상의 '원형반사경'을 골목 진입부와 굽은 골목 등 5개소에 설치했다.

아울러 넓고 어두운 담장 35개소(45면)에 도색해 밝은 환경을 조성했다. 특히 가스관을 활용한 주택 침입방지를 위해 3층 이상 다세대·다가구·연립 등 주거밀집 건물 42개소에 부식방지용 스테인레스 재질의 '가시형' 가스관 방범 덮개도 설치했다.

(자치행정과 ☎ 2116-3121)

노원인생이모작지원센터 착공



노원구는 50대 베이비부머의 인생 재설계를 돕기 위해 지난 24일 인생이모작지원센터 착공식을 개최했다. 36억원을 들여 노원구 노원로30길 73(상계동)(구, 청솔경로당) 부지에 지하1층, 지상 5층, 대지면적 496㎡, 연면적 1,192㎡ 규모의 인생이모작지원센터를 건립한다. 노원인생이모작지원

센터에는 북카페, 헬스장, 상담실, 커뮤니티 공간, 교육장 등이 설치된다. 센터는 2016년 3월 준공될 예정이며 5060세대를 위한 여가공간은 물론 맞춤형 전용 교육 공간으로 활용된다.

(어르신복지과 ☎ 2116-3753)

불암산 론볼장 5월 개장

장애인 체육 활성화를 위한 불암산 론볼장 조성



론볼장은 공릉동 141번지 불암산종합스타디움 내에 조성되었다. 인조잔디로 포장했으며 장애인 진입로와 휴게시설도 설치해 장애인들이 편리하게 운동할 수 있도록 했다.

(장애인지원과 ☎ 2116-3317)

‘공릉문화복합센터’ 첫 삽!



노원구는 공릉동 지역 문화와 휴식 공간 확대를 위해 ‘공릉문화복합센터(이하 센터)’를 건립하기로 하고 지난 4월 1일 새나라어린이공원에서 착공식을 가졌다.

센터는 동일로173가길 86에 약 22억 4천만원을 들여 지상3층, 연면적 701.51㎡의 규모로 조성된다. 센터에는 경로당과 도서관, 구립 지역아동센터 등이 설치되며 올 10월 준공될 예정이다.

(평생학습과 ☎ 2116-3993)

경계선지능 청소년을 위한 예뼌예술학교 개교



구는 경계선 지능 청소년을 보듬기 위해 지난 15일 중학교 과정 위탁형 대안학교인 ‘예뼌예술학교’를 개교했다. 예뼌예술학교는 노원구 덕릉로 699 우암에이스타워 4층에 위치하고 있으며 구청, 서울시교육청, 지역주민들이 경계선지능 청소년을 위해 만든 학교로 국내 최초 예술 대안학교다. 앞으로 이 학교에서는 20여명의 경계선 지능 청소년들이 예술적 잠재능력을 개발하는 것은 물론 사회 자립 적응력을 키울 계획이다.

(여성가족과 ☎ 2116-3713)

하루20분, 구민 한 책 읽기 운동에 동참해 보세요

이달의 책에 대한 독후감을 접수받습니다.

▶선정방법 : 운영위원회에서 매월 우수 독후감 선정

▶독후활동 시상: 분야별 각 5명(매월) ▶제출기한 : 매월 25일

▶제출방법 : 방문 또는 이메일(nowon1book@gmail.com) 등

5월의도서(월별 도서선정은 계속됩니다)



난 돼지가 아니야
(영유아)
작가:이혜령



위풍당당 심예보 여사
(어린이)
작가:강정연



동통에 살으리랏다
(청소년)
작가:최영희



다시, 봄
(성인)
작가:정영희

(평생학습과 ☎ 2116-3991)

자전거사고 보험금 청구 이렇게 하세요

대상: 노원구 전구민(구민은 자동으로 자전거 보험에 가입되어 있습니다.)

보장범위 및 내용

- 자전거를 직접 운전하거나, 타인이 운전하는 자전거를 함께 타던 중에 일어난 사고
- 노원구민이 길을 가던 중에, 운행중의 자전거와 충돌하여 피해를 입은 경우

구 분	보장내용	보장금액
자전거사고 배상책임	노원구민 또는 달리기 이용자가 자전거 운전 중 타인을 사상케하거나 타인의 물건을 파손하여, 법률상의 배상 책임을 부담함으로써 손해 배상을 받는 경우	1억원 한도 (사고 발생시 자기부담금 5만원)
자전거사고 사망	노원구민 또는 달리기 이용자가 자전거 교통사고로 사망한 경우(만5세미만자 제외)	400만원
자전거사고 후유장해	노원구민 또는 달리기 이용자가 자전거 교통사고로 3%~100%의 후유장애가 발생한 경우	500만원 한도
자전거사고 입원위로금	노원구민 또는 달리기 이용자가 자전거 교통사고로 6일 이상 입원하는 경우 (달리기 이용자의 자전거 교통사고는 제외)	10만원

보험기간: 2015. 3.1~2016. 2.29(자전거 사고일 기준)

보험금 청구시 공통서류

- 보험금청구서(보험사 소정양식, 사고장소 필히 기재)
- 주민등록등(초)본, 피보험자 명의의 통장사본
- 피보험자 신분증 사본(주민등록증, 운전면허증)
- 초진진료차트(자전거 사고내용 필히 기재), 기타 교통사고 관련 서류
- ※ 청구내용에 따라 제출서류는 추가될 수 있습니다.(별도 문의)

자전거사고 보험청구 및 접수

- 동부화재 : ☎ 1588-0100 ④번
- 보험 청구서류 팩스 접수로 발송 (0505-181-0763)

*다만, 피보험자나 보험수익자의 고의, 자해, 범죄행위 및 자전거를 경비용이나 경기를 위한 연습용 또는 시험용으로 운전하던 중 발생한 사고 등은 보험금 지급이 제한됩니다.

교통지도과 (☎ 2116-4098)



노원구의회 <http://council.nowon.kr>

제221회 임시회 폐회

서울 노원구의회(의장 김승애)는 11일간의 일정으로 3월 27일 개최한 제221회 임시회를 4월 6일 폐회했다. 이번 임시회에서는 2014 회계연도 세입·세출 결산검사위원을 선임하였다. 또한 조례안 13건, 규칙 1건, 관리계획 2건 등 총 16개 안건에 대한 심사를 실시하여 조례안 13건, 규칙 1건, 관리계획 1건을 가결하였다. 다음 222회 임시회는 5월말 개최할 예정이다.

▶ 의안처리결과

연번	안건	처리결과
1	서울특별시 노원구의회 행정사무감사 및 조사에 관한 조례 일부개정조례안	원안가결
2	서울특별시 노원구의회 청원 심사 규칙 일부개정규칙안	원안가결
3	서울특별시 노원구 행정기구 설치조례 일부개정조례안	원안가결
4	서울특별시 노원구 지방공무원 정원조례 일부개정조례안	원안가결
5	서울특별시 노원구립 체육시설 설치 및 운영에 관한 조례 일부개정조례안	원안가결
6	서울특별시 노원구 담배소매인 지정 사실조사에 관한 조례안	원안가결
7	서울특별시 노원구 구유재산 및 물품 관리조례 일부개정조례안	원안가결
8	2015년도 구유재산 관리계획안 【상계5동 주택가 공용주차장 조성】	미료
9	2015년도 구유재산 관리계획안 【중랑천 생태체험 학습관 건립】	원안가결
10	서울특별시 노원구 학교급식시설의 방사능 등 유해물질로부터 안전한 식재료 공급지원에 관한 조례안	원안가결
11	서울특별시 노원구 청소년직업체험 일터 지원에 관한 조례안	원안가결
12	서울특별시 노원구 금연구역 지정 및 간접흡연 피해 방지에 관한 조례 일부개정조례안	원안가결
13	서울특별시 노원구 장기등 및 인체조직 기증 장려에 관한 조례안	원안가결
14	서울특별시 노원구 식품진흥기금 조례 일부개정조례안	원안가결
15	서울특별시 노원구 목공예체험장 운영 및 관리 조례안	원안가결
16	서울특별시 노원구 노점상 자립지원을 위한 기금 설치 및 운용 조례안	원안가결



상임위 현장 방문

노원구의회 행정재경위원회(위원장:송인기, 소속의원:손명영·김미영·이경철·임재혁·최윤남)는 제221회 임시회 기간 중 상계2동 공공복합청사 신축현장 등 총 6곳의 현장을 점검하였다. 4월 1일과 2일 양일간 상계2동 공공복합청사 신축현장, 상계10동 지하층 건물 리모델링 현장, 상계아트갤러리, 불암산 종합스타디움 론볼장 조성공사장, 구 화랑대역사 리모델링 및 전시장, 공릉동 도깨비시장을 방문하여 사업추진현황을 점검하였다.



보건복지위원회(위원장:봉양순, 소속의원:김경태·김용우·김은화·오광택·오한아·이한국)는 3월 31일부터 4월 2일까지 노원구 건강가정지원센터, 노원영어마을 월계캠프, 참여형 보건지소, 중계종합사회복지관과 상계종합사회복지관 등 총 6곳을 방문하여 사업추진현황을 점검하였다.



도시환경위원회(위원장:마은주, 소속의원:정성욱·김치환·변석주·이은주·정도열·주연숙)는 4월 1일부터 3일까지 중랑천 공원 조성 사업현장, 자원회수시설, 중계본동 104마을버스 종점, 중계동 구립 어린이집, 중계동 노원 자연마당, 한천교 엘리베이터 설치공사현장, 경춘선폐선부지 공원화 사업현장, 초안산 실내 배드민턴장을 방문하여 사업추진 현황을 점검하였다.



심폐소생술 교육 참여

노원구의회 의원들은 구민과 가족의 생명을 지키기 위해 4월 6일 노원구 심폐소생술 상설 교육장에서 심폐소생술 교육을 받았다. 김승애 의장 등 의원들은 심정지 환자가 발생했을 때 119에 정확하게 신고하는 방법을 반복해서 연습하고, 가슴압박방법과 자동심장충격기(AED)의 사용법을 실습했다. 교육에 참여한 13명 의원들은 심폐소생술 교육 이수증을 모두 받았다. 김승애 구의회의장은 “막연하게 할 수 있을 것이라고 생각하는 것과 실제 상황에 맞닥뜨렸을 때 당황하지 않고 침착하게 심폐소생술을 실시하는 것과는 큰 차이가 있다는 것을 교육을 받으면서 알게 되었다. 심정지 발생 후 1분 이내에 심폐소생술을 시행할 경우 생존율은 97%, 4분 이내에 시행할 경우 생존율은 50%이나 4분 이후에는 뇌손상 가능성도 높고 10분 이후에는 사망(뇌사)에까지 이른다고 배웠다. 어느날 갑자기 내 가족과 이웃에게도 일어날 수 있다는 생각이 들었고 이러한 좋은 교육이 널리 확산되었으면 한다”라고 말했다.



(의회사무국 ☎2116-3398)

부패없는 청정도시 클린노원 공직자비리신고 센터 안내

신고자의 인적사항은 관련법에 따라 철저히 보호

- 전 화 : ☎ 2116-3058 (신고센터)
- Hot-Line : ☎ 2116-3070 (감사담당관 직통)
- Hot-Mail : hotmail@nowon.go.kr (감사담당관 직통)

※ 부조리사항이 아닌 불친절 행위 및 일반민원은 구청 홈페이지 '구청장에게 바란다' 코너를 이용해 주시기 바랍니다.



안 쓰는 물품 기부하며 나눠요.

- ▶ 기부하는 날 : 매월 20일(기부데이), 매월 30일(나눔데이)
- ▶ 기부가능물품 : 의류, 신발, 잡화, 책 등 사용가능한 물품

기부하는 곳	위치	연락처	비고
각 동 주민센터	가까운 동주민센터	-	방문 기부
녹색장터 되살림	롯데백화점(노원) 4번출구아래(B)	☎930-6201	방문 및 전화 기부
재 사 용 매 장 아름다운 가게 (노원공릉점)	공릉역 3번출구 직진(장수동침대 옆)	☎906-2299 ☎1577-1113	
우리동네방 자연터	상계2동 177-28호 1층	☎938-2611	
든든한 보따리	공릉동 청소년문화정보센터 1층 너울마당 (화랑대역 3번출구)	-	

(자원순환과 ☎2116-3810)

승용차 요일제 가입하세요.

- ▶ 승용차 요일제의 다양한 혜택
- 자동차세 5%감면, 자동차보험료 8.7%할인
- 공영주차장 30% 할인, 남산 1,3호 터널 통행료 50% 할인 등

전자태그 갱신제 시행 안내

- ▶ 갱신시기: 전자태그 발급일로부터 만5년 경과 후 90일 이내(※2006년~2010년 발급된 전자태그는 2016년 3월까지 갱신)

※ 갱신기간까지 갱신하지 않으면 승용차 요일제 자동탈퇴

(교통행정과 ☎ 2116-4037, 각 동주민센터)



낡은 집 무료로 수리해 드려요.

저소득층 집수리 사업

▶대상자격 : 기초생활수급자, 차상위, 차차상위계층
(최저생계비 150%이내)

※제외대상 : LH 및 SH공사 공공임대주택 거주자와 2013~14년 수혜자

▶신청장소 : 주소지 관할 동주민센터 직접방문 신청
▶신청서류 : 집수리신청서, 임대인 동의서 등
▶지원내용 : 100만원이내 집수리시공(단열, 창호, 도배 등)
▶문의처 : 주소지 관할 동 주민센터

(복지정책과 ☎ 2116-3664)

장애 특성에 맞춘 정보통신 보조기기로 디지털 세상을 즐기세요.

장애인들의 눈과 귀와 손이 되어줄 정보통신 보조기기의 구입비를 지원합니다.

▶대상 : 등록장애인, 상이등급 판정을 받은 국가 유공자
▶기간 : 4.1~6.5.(금)까지
▶지원품목 : 독서확대기, 특수마우스, 영상전화기 등 77종
▶지원금액 : 품목별 구입비의 80~90%지원
(20~10%는 개인부담)

※기초생활수급자 및 차상위계층 장애인은 개인부담금의 50% 추가지원하고, 독서확대기·(광학)문자판독기·음성증폭기의 경우 일부 모델 및 다른 모델은 무상지원(장애인지원과)

▶신청방법 : 홈페이지 접수(www.at4u.or.kr)
방문 및 우편접수(디지털홍보과)

(디지털홍보과 ☎ 2116-3438)

노원구 재활용센터 제1,2관 안내

▶운영시간 : 연중무휴, 월~일(09:00~19:00),
공휴일(09:00~18:30)

▶취급품목 : 냉장고, 세탁기, 에어컨, 책장 등 중고가전·
가구 등

▶홈페이지 안내 : http://www.zungo.co.kr

▶위치 및 문의처(제품 매입 및 무상수거문의)

• 재활용센터 제1관(하계동 을지병원 뒤편) ☎974-7282

• 재활용센터 제2관(중계동 원광초 맞은편) ☎933-8289

※폐가구 등의 수거시 제품의 노후 및 재판매 가능 상태, 물가수준에 따라 선별하여 수거될 수 있음.

(노원구청 자원순환과 ☎ 2116-3810)

5월은 확정신고분 종합소득세 및 지방소득세 납부의 달입니다.

▶납세 의무자 : 소득세법에 따른 소득세의 납세의무가 있는 자

▶납세지 : 확정신고 당시의 주소지 관할 자치구

▶신고납부기간 : 2015. 5. 1. ~ 5. 31.

▶신고·납부 : 세무서에 신고 후 관할 납세지에 납부

▶과세표준 : 2014년귀속 종합소득세 과세표준액과 동일

▶납부세액 : 지방세법 및 지방세특례제한법 적용하여 산출한 세액

※세율 및 세액 공제·감면등은 종합소득세의 10% 수준임

▶소득세 관련문의 : 노원세무서 개인납세과 ☎3499-0200

(세무2과 지방소득세팀 ☎ 2116-3519)

상계 6,7동 나눔 베품장터로 오세요.

▶일시 : 5. 9.(토) 10:30~13:00(우천시 5. 16 연기)

▶장소 : KT노원지사~노원역지구대 옆 보도

▶접수기간 : 2015. 4. 27(월) 09:00 ~ (선착순 접수)

▶참여대상 : 우리구 주민이면 누구나 (전문적 상행위자 제외)

▶접수인원 : 선착순 70팀(가족단위 및 친구 연합 5명 이내 팀구성)

(상계 6·7동주민센터 ☎ 2116-2862, 2865)



노원 생태나눔장터 마.들.장.이 문을 엽니다.

▶일시 : 5. 17.(일) 11:00 ~ 16:00

▶장소 : 등나무근린공원

▶내용 :

- 직접 기른 건강한 농산물과 가공품
- 제철 농산물을 이용한 다양한 요리
- 손으로 만든 다양한 수공예품과 체험코너
- 어린이 에코장터와 육아용품 나눔장터

▶접수기간 : 4. 25.(토)~ 5월 프로그램 시작 2일전 마감

▶접수방법 : 인터넷 접수 http://ecocenter.nowon.kr

(노원에코센터 ☎ 2116-4402~5)

2015년 개별·공동주택 결정·공시가격 열람 및 이의신청 안내

▶2015.1.1일 기준 주택공시가격 결정·공시일 : 2015. 4. 30

▶이의신청 기간 : 2015. 4. 30 ~ 6. 1

▶열람 및 이의신청 접수 : 구청 세무1과, 인터넷

• 인터넷 부동산공시가격알리미
(http://www.kreic.org/realtyprice)

▶제출서류 : 주택가격 이의신청서

(서식은 구청홈페이지에서 다운가능)

▶이의신청 처리절차 : 가격의 적정성 여부 등을 감정평가업자의 검증, 부동산평가위원회 심의 등을 거쳐 6월 26일까지 결과 통지

(세무1과 ☎ 2116-3581)



2015년 녹색장터 참여단체 모집

아파트 단지내 공원 등 일상 생활주변 공간을 이용하여 주민 참여형으로 사용하지 않는 물품 거래 장터를 운영할 단체를 모집합니다.

▶모집기간 : 4월 ~ 5월(운영은 10월까지 가능)

▶운영주체 : 아파트부녀회, 종교단체, 봉사단체 등 지역단위 자생단체

▶운영내용 : 단체별 연 3회이상 5회 미만 주민참여형 녹색장터(벼룩장터) 운영

▶예산지원 : 행사운영비(1회 12만원 지원(최대 60만원))

(각 동 주민센터 및 자원순환과 ☎ 2116-3810)

5월 노원구민 알뜰장 개장

▶일시 : 5. 8.(금) 10:00 ~ 15:00

▶장소 : 중계근린공원(노원구민회관 옆)

▶내용 : 새마을부녀회 재활용품장 및 먹거리 장터, 개인 베품시장 등

※개인 베품시장 참여 신청 안내

• 신청기간 : 4. 30.(목) 09:00 ~ 선착순 마감시까지

• 신청인원 : 노원구민 80명(선착순 마감)

• 신청방법 : 전화(40명) 및 인터넷(40명)

홈페이지 접수(www.nowon.kr)

(여성가족과 ☎ 2116-3736)



함께 키우고 나누는 ‘노원구 공동육아 나눔터’

육아품앗이, 재능기부, 다양한 프로그램제공

핵가족으로 아이를 마음 놓고 맡길 데도 없고 돌봄 비용의 부담으로 쉽게 맡기지 못하는 어려움을 해결하기 위해 노원구가 지난해 12월 문화예술회관 2층에 공동육아 나눔터 20호점을 개설하였다.

노원구 영유아를 둔 가정은 누구나 이용할 수 있으며 매주 월~금 오전9시부터 오후6시까지 상시 프로그램이 있고 모두가족 품앗이는 평일과 주말에도 신청하면 이용할 수 있다. 아이들과 부모를 대상으로 다양한 프로그램 제공과 장난감 및 도서를 비치하며 지역 주민들이 언제든지 공간을 활용할 수 있도록 하고 있다.

공동육아나눔터의 작은 시작, 안전지대의 소통 공간

따스한 봄날, 8일 수요일 오후 3시에 천연비누 만들기 프로그램이 있어 노원구공동육아나눔터를 찾았다.

프로그램 신청한 가족들이 하나 둘씩 모두 모이자 건



강가정지원센터에서 나온 주정근팀장의 천연비누 레시피 설명으로 개인당 스텐비커에 비누베이스를 넣고 아이랑 행복한 마음으로 두 손을 잡고 핫플레이트에 녹이고 있었다.

아르간 오일을 넣고 로즈마리 허브와 카렌톨라를 넣고 에센스오일을 넣어 굳히면 향기로운 비누가 된다. 아이들은 천연비누 만들기에 관심을 가지기보다 미끄럼틀이나 장난감 등에 더 흥미를 느꼈다.

아이들은 친구들과 노는 것이 더 좋은가 보다. 다문화 가정 사카모토(중계동)씨는 “또래아이들을 만나 좋고 프

로그램이 다양해서 좋다. 집에서 하려면 장소도 비좁고 재료도 사려면 비용면에서 엄두가 나지 않는데 장소를 제공해 주어서 유용하다.”고 했다.

박수연(하계동)씨는 “집과는 거리가 멀지만 무료로 이용할 수 있고, 엄마들과의 자녀양육 노하우나 정보를 공유할 수 있어 좋다.”고 했다.

또 다른 프로그램 참석자들은 “프로그램의 체험의 기회를 제공해 주고 이를 통해 또래아이들과 엄마들을 만나서 도움이 된다.”고 했다.

비슷한 또래의 아이들을 모아 엄마들이 함께 키우는 품앗이 교육, 엄마들의 재능을 나누는 노원구 공동육아 나눔터가 전문적인 교육이 되도록 건강가정지원센터가 돕고 있다.

노원구 공동육아나눔터의 작은 시작, 모든 엄마들이 힘을 얻을 수 있는 안전지대의 소통 공간이 되도록 응원해본다.

노원구 건강가정지원센터 ☎ 979-3501

명예기자 최성욱

구민 정보화 교육 5월 수강생 모집

- ▶ 교육대상 : 만 30세 이상 노원구민
- ▶ 교육장소 : 노원평생교육원, 중계2·3동 및 공릉2동 주민센터, 월계종합사회복지관 등
- ▶ 교육과정 : 컴퓨터기초, 한글2007, 엑셀2007, 파워포인트2007 등
- ▶ 접수기간 : ~ 4. 27.(월) 18:00까지
- ▶ 접수방법 : 노원평생교육포털(<http://lll.nowon.kr>) 인터넷 접수
- ▶ 수강료 : 10,000원(교재제공)

(평생학습과 ☎ 2116-3995)

광운원격평생교육원 5월 수강생 모집

- ▶ 개강일 : 5. 5.(화)
- ▶ 모집기간 : 4. 15.(수) ~ 5. 4.(월)까지
- ▶ 교육과정 : 사회복지사2급, 보육교사2급 자격증 및 경영학 등 학위과정
- ▶ 장학혜택 :
 - 수업료 100%감면: 국가유공자 본인 및 자녀
 - 수업료 50%감면: 노원구 거주자(주민등록지 기준)
- ▶ 접수방법 :
 - 광운원격평생교육원 홈페이지(kwcyber.ac.kr)
- ▶ 1:1 입학상담 911-1144

희망세상 만들기 법륜스님의 즉문즉설 무료 강연

- ▶ 5. 1.(금) 오후 7시 ~ 9시
- ▶ 장소 : 노원구민회관 대강당
- ▶ 주제 : 희망세상 만들기 즉문즉설
- ▶ 대상 : 구민 누구나(선착순 입장)

(평생학습과 ☎ 2116-3996)

삼육대원격평생교육원 5월 수강생 모집

- ▶ 개강일 : 4. 29.(수)
- ▶ 모집기간 : ~ 2015. 5. 8.(금)까지
- ▶ 수업과정 : 사회복지사2급 및 보육교사2급과정 (100%온라인 수업)
- ▶ 장학 및 수강 혜택 :
 - 국가유공자 본인 및 자녀 : 수업료 100% 감면
 - 장애인 1~6급 : 수업료 50% 감면
 - 노원구 거주주민(주민등록기준) : 수업료 최대 50%감면
- ▶ 접수방법 : 삼육대 원격평생교육원 홈페이지(edu.syu.ac.kr)접수

(문의전화 ☎ 1644-3682)

자동차 자가 정비교실 수강생 모집

- ▶ 운영기간 : 5. 11.(월) ~ 6. 9.(화)
- ▶ 강의시간 : 매주 월, 화 14:00~17:00
- ▶ 강의장소 : 이론교육 - 구청 소강당(6층)
실습교육 - 노원자동차검사소
- ▶ 수강인원 : 100명(선착순)
- ▶ 수강료 : 무료
- ▶ 접수기간 : 2015. 4. 27 ~ 2015. 5. 8

(교통행정과 ☎ 2116-4051~2)



팟캐스트 라디오 노원 FM 제2기 교육생 모집

- ▶ 기간 : 5. 14.(목) ~ 7. 16.(목) 매주 목 19:30~21:30
- ▶ 장소 : 중계동 카페카페 톨룸
- ▶ 인원 : 20명(선착순)
- ▶ 교육내용 : 팟캐스트 라디오 교육 및 제작실습

(노원FM ☎ 010-2121-7030)

화석연료를 전혀 쓰지 않고 에너지를 생산 활용할 수 있는 환경체험 교육장

탄소제로하우스 노원에코센터 5월 프로그램

- ▶ 접수 : 4월 25일부터 5월 프로그램 시작 2일 전 마감, 홈페이지(ecocenter.nowon.kr)
- ▶ 단체 신청은 전화 문의 ※사전 연락 없이 불참 시 향후 프로그램 참가 불이익

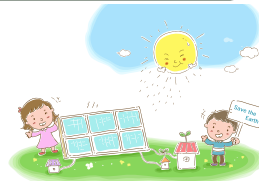

(노원에코센터 ☎ 2116-4402~5)

구분	프로그램명	일시	대상	참가비(원)
기후변화 에너지	기후 에너지 교실 <small>*자세한 내용은 노원에코센터 홈페이지 참고</small>	매주 화,수,목,금 10:00~11:40	유아(6세 이상), 초,중,고등 단체	없음
	찾아가는 기후 에너지 교실 <small>*자세한 내용은 노원에코센터 홈페이지 참고</small>	매주 화,수,금 3교시~4교시	초,중,고등 단체	없음
	기후변화 시리즈3 생물종 다양성의 날 특집 <small>'어린이 탐정단 출동! 기후 티어링'</small>	15일, 22일, 29일 (금) 15:00~16:30	초등 20명	없음
에코 디자인	꽃그림 가방 들고 봄꽃 이들이 '나만의 에코백 만들기'	12일, 19일, 26일 (화) 15:00~16:30	초등 20명	4,000
	우리가족 요리산책 '꽃꽃 부르스게타와 모히또 주스 만들기'	10일, 31일 (일) 10:00~12:00	가족 8가족(25명)	2,000 <small>*인당</small>
생태환경	꽃꽃 친구를 찾아라 '엄마랑 유아랑 꽃 편지 꾸미기'	13일, 20일, 27일 (수) 15:00~16:30	가족 8가족(25명)	없음
	둘레길 생태체험 '에코산책'	16일, 23일, 30일 (토) 10:00~12:30	가족 8가족(25명)	없음
	자연의 색을 찾아라 '봄빛 손수건 만들기'	23일, 30일 (토) 14:00~15:30	가족 8가족(25명)	1,000
	북부환경정의와 함께하는 '청소년 수질 생태 모니터링단' <small>*봉사활동시간(강당 2시간) 지급</small>	9일, 16일, 23일, 30일 (토) 14:00~16:00	중,고등 20명	없음
	우리가족 작은 텃밭 '열매채소팀 모여라'	3일 (일) 10:30~12:00	가족 4가족(12명)	3,000원
	우리가족 작은 텃밭 '고구마팀 모여라'	10일 (일) 10:30~12:00	가족 8가족(25명)	3,000원
	우리가족 작은 텃밭 '옥수수팀 모여라'	10일 (일) 14:00~15:30	가족 8가족(25명)	3,000원
	<small>*우리가족 작은 텃밭은 한 가족당 1개 프로그램만 신청 가능합니다. 심기와 수확하기는 수업으로 진행하며, 재배는 각자가 시간을 내어 하시면 됩니다. 수확한 작물은 가족당 1kg 정도 나누어 드립니다.</small>			
영화 상영	가족과 함께하는 즐거운 주말 <small>'일요 영화관'</small>	1차 : 3일 (일) 폭풍우 치는 밤에 2차 : 10일 (일) 마음이 3차 : 17일 (일) 오세암 4차 : 24일 (일) 끝별 대소동 5차 : 31일 (일) 빨간모자의 진실 14:00~16:00	누구나	없음

행복부부학교 참여자 모집

- ▶ 기간 : 5. 9.(토) ~ 5. 30.(토)
매주 토요일 13:30~18:00(4주차는 21:00)
- ▶ 장소 및 대상 : 노원구청 2층 대강당, 노원구민 30가정
- ▶ 내용 : 행복퍼즐, 부부대화법, 혼인서약식 등
- ▶ 참가비 : 가정당 5만원
- ▶ 모집기간 : 2015. 4. 6. ~ 5. 4.(선착순)

(여성가족과 ☎ 2116-3737)

제4회 노원「동양고전아카데미」 제2기 수강생 모집 안내

- ▶ 교육대상 : 누구나
- ▶ 교육기간 : 2015. 6월 ~ 9월
(12주 과정, 주1회 2시간)
- ▶ 교육장소 : 노원평생교육원
- ▶ 교육내용 : 천자문, 사서삼경 입문, 맹자
- ▶ 접수기간 : 2015. 5월 11일(월) ~ 5월 22일(금)
- ▶ 접수방법 : 노원평생교육포털(<http://lll.nowon.kr>), 전화 또는 방문 접수
- ▶ 수강료 : 6~9만원(3개월 과정, 교재 별도 구입)



※ 국가유공자, 기초생활수급자, 장애3급이상은 면제 및 만65세 이상 등 감면

(평생학습과 ☎ 2116-3995)

5월 노원교양대학 '아이와 함께 자라는 부모'

- ▶ 일시 : 4. 30.(목) 오전 10시~12시
- ▶ 장소 : 노원구민회관 대강당
- ▶ 대상 : 구민 누구나(선착순입장)
- ▶ 강사 : 서천석(소아청소년정신과전문의, 행복한아이연구소 소장)
- ▶ 주제 : 아이와 함께 자라는 부모

(평생학습과 ☎ 2116-3996)

서울시 평생학습포털 사이버 강좌 안내

- ▶ 대상 : 사이버강좌 수강을 원하는 구민 누구나
- ▶ 강좌 : 인문학, 외국어, 정보화 등 총 7개 분야 442개 강좌
- ▶ 접수방법 : 온라인 회원 가입 후 무료 수강
(<http://sll.seoul.go.kr>)

(서울시 평생학습포털 ☎ 1599-3665, 평생학습과 ☎ 2116-3996)

무료 어린이축구교실 참가자 모집 안내

- ▶ 운영일시 : 2015. 4월 ~ 12월
월,수,금 16:00 ~ 18:00
- ▶ 운영장소 : 노원마들스타디움
- ▶ 모집대상 : 노원구 거주 초등학교 4 ~ 6학년
- ▶ 모집기간 : 수시 모집

(문화체육과 ☎ 2116-3779)



에코마일리지란 가정, 학교, 기업에서 자발적으로 전기·수도·도시가스(지역난방 포함) 등 에너지를 절약하면 온실가스 절감실적에 따라 인센티브를 제공하는 시민실천 프로그램입니다.

- ▶ 인터넷신청 : (<http://ecomileage.seoul.go.kr>)
- ▶ 방문신청 : 동 주민센터를 방문하여 신청서 작성
- ▶ 혜택 : 에너지 사용량 절감시 일정 포인트 지급
- ▶ 포인트 사용방법 : 친환경제품 또는 관리비 차감 등

(녹색환경과 ☎ 2116-3218)

지구를 생각해요

노원 햇빛과 바람 발전소 발전량 안내

구분	발전량	CO ₂ 저감량	매출액
총 누적 (2013. 10월 ~)	48,095kWh	20,854Ton	7,365,564원



클릭!



<http://health.nowon.seoul.kr>

건강체중 3.3.3 프로젝트에 참여해 보세요.

건강체중 3.3.3 프로젝트란? “3개월 동안 3kg 감량하고 3개월 유지하자” 지속적으로 증가하는 시민의 비만을 감소 및 비만으로 인한 만성질환 예방을 위한 비만예방 프로젝트!

- ▶ 등록기간 : 2015. 6. 30.(화)까지
- ▶ 신청절차 : 건강체중 3.3.3 홈페이지 (www.health100.or.kr)에 개인 등록
- 등록 시 및 등록시점 기준 3개월 후 몸무게(혹은 체지방률) 입력
- ※개인별 사이트 등록시 : 지역구 '노원구', 그룹선택 '가족(개인)'
- 건강관리프로그램 참여 및 운동·영양상담을 통한 체중관리
- ※노원구보건소에서 무료 체성분 측정이 가능합니다.

(의약과 건강증진팀 ☎2116-4341, 4554)

에이즈 무료 익명검사 20분이면 가능합니다!

- ▶ 검사대상 : 누구나 익명검사 가능
- (익명검사 : 이름, 주민등록번호, 주소 등을 밝히지 않고 검사)
- ▶ 검사장소 : 보건소 1층 병리검사실(☎ 2116-4534)
- (별도 접수 없이 병리검사실에 오셔서 '신속검사'라고 말씀해 주세요.)
- ▶ 검사시간 : 평일 10:00~17:00
- ▶ 검사시기 : 감염의심 행동 후 3개월(12주) 이후
- ▶ 검사절차 : 1층 병리검사실 방문 → 검사요원에게 '신속검사' 말하기 → 검사 → 20분 뒤 결과 확인(전화 또는 방문)
- ▶ 검사비용 : 무료(검사 결과는 절대 비밀 보장)
- ▶ 지원사항 : 감염자는 본인 희망시 정기적인 건강상담 및 진료비 지원

(생활건강과 전염병관리팀 ☎ 2116-4346)

식품안전의 날 행사

'당 저감화 실천을 위한 레시피 실습' 참여하세요.

- ▶ 일시 : 5.11.(월) 10:00~12:00
- ▶ 대상 : 노원구민 (최대 36명)
- ▶ 장소 : 서울여자대학교 제1과학관 102호 조리실습실
- ▶ 내용 : 당 저감화 실천을 위한 레시피 실습
- ▶ 참가비 : 무료
- ▶ 신청기간 : 4.21.(화) ~ 4.30.(목) [선착순 모집]
- ▶ 신청방법 : 이메일(nowon01@ccfsm.or.kr)
- 어린이급식관리지원센터 (<https://ccfsm.foodnara.go.kr/> nowon) 접속 후 공지사항에서 신청서 다운받아 이메일로 접수
- ▶ 문의 : 970-7938(노원구어린이급식관리지원센터)

(보건위생과 공중위생팀 ☎ 2116-4324)

노원구 임신부 지원사업 안내

- ▶ 혼인전 건강검진 : 결혼을 앞둔 예비부부 및 1년 미만 신혼부부(☎2116-4511)
- ▶ 임신반응검사 : 생리예정일 7일 경과 후(☎2116-4510)
- ▶ 임신부 산전검사 : 빈혈, 혈액형, B형간염, 혈당, 매독, 에이즈, 풍진, 소변검사(☎2116-4510)
- ▶ 엽산제지원(임신12주이내, 최대 3개월), 철분제지원(임신16주이후, 최대 5개월)(☎2116-4510)
- ▶ 기형아(퀴드)검사 : 임신 16~18주(☎2116-4510)
- ▶ 유축기 대여 : 대여기간 1개월(☎2116-4513)

(생활건강과 모자보건팀 모성실 ☎2116-4510)

무료 생애전환기 맞춤형 건강검진으로 건강 챙기세요~

- ▶ 대상자 : 만40세(1975년생), 만66세(1949년생)
- ▶ 검진비용 : 무료(국가부담)
- ▶ 검진방법 : 검진기관에 예약 후 검진기관 방문하여 검진 실시(신분증 지참)
- ▶ 검진기관 : 관내 건강검진기관 안내문 참조 (공단 발송 우편물 참조)
- ▶ 내용 : 성별, 연령별 특성 및 개인별 건강위험평가와 적극적인 생활습관평가 처방까지 포괄한 맞춤형 건강검진

1차 건강진단

- 만40세 : B형간염검사 등 24개 항목 및 암검사, 구강검사
- 만66세 : 골밀도검사, 노인신체기능검사 등 24개 항목 및 암검사, 구강검사

2차 건강진단

- 1차 건강진단결과 상담 및 건강위험 평가
- 우울증검사(만40세, 만66세) 및 인지기능 장애검사(만66세) 등

(의약과 검진팀 ☎ 2116-4378, 보험공단노원지사 ☎ 950-8200~4)

알코올 등 중독관련 거점상담사업 안내

- ▶ 내용 : 알코올, 인터넷, 도박 중독과 관련 무료 상담
- ▶ 대상 : 노원구 지역주민 (가족 및 본인)
- ▶ 운영일시 : 3월 20일~12월 18일 (매주 금요일)

구분	장소	5월 운영일정	문의
중독 관련 거점상담사업	평화종합 사회복지관	15, 29일 금요일 오전 10:00~13:00	☎2116-3678
	노원종합 사회복지관	15, 29일 금요일 오후 14:00~16:00	
	공릉종합 사회복지관	8일, 22일 (금) 오전 10:00~13:00	

※ 기관 사정에 따라 운영 내용은 일부 변경될 수 있음
(노원구중독관리통합지원센터 ☎ 2116-3678)

우리아이 편식, 아이와 눈을 먼저 맞추세요!

- ▶ 일시 : 2015. 05. 28.(목) 14:00~15:00
- ▶ 대상 : 영유아 보호자, 편식에 관심있는 주민
- ▶ 내용
- 편식의 정의, 편식의 다양한 원인
- 우리아이의 편식유형 알아보기
- 푸드브릿지 이해 및 활용 사례
- 다양한 편식 교정 사례, 질의 응답 등

(의약과 건강증진팀 ☎2116-4364)

어린이날 노원구어린이급식관리지원센터 '체험부스' 놀러오세요.

- ▶ 일시 : 5. 5.(화) 13:00~17:00
- ▶ 대상 : 관내 어린이 및 학부모
- ▶ 장소 : 중계근린공원
- ▶ 내용 : 올바른 식생활 실천을 위한 교구전시 및 in-body 측정
- ▶ 참가비 : 무료

(보건위생과 공중위생팀 ☎ 2116-4324)

난임부부 체외수정 시술비지원 1회 190만원 증액

- ▶ 지원대상
- 법적 혼인상태에 있는 난임부부이면서 여성연령 만 44세 이하자
- 전국가구 월평균소득 150% 이하자
- ▶ 지원내용
- 인공수정시술비 지원 : 1회 50만원 총 3회
- 체외수정시술비 지원 : 1회 190만원 총 4회 (또는 신선배아 3회 동결배아 3회 지원)

(생활건강과 모자보건팀 ☎ 2116-4348)

내 집 주변 자동심장충격기(AED) 어디있는지 알고계세요?

- ▶ AED 설치확인 : 노원구보건소 홈페이지 또는 응급의료 정보센터(www.e-gen.or.kr) 스마트앱
- ▶ 심폐소생술 및 자동심장충격기(AED) 활용 무료교육 안내
- 일정 : 매일 3회(10시, 14시, 16시), 토요일(10시), 2·4주 수요일(19시)
- 장소 : 노원구청 1층 심폐소생술 교육장
- 내용 : 자동심장충격기(AED) 위치확인, 사용법 및 심폐소생술 교육
- ▶ 교육접수 : 노원구보건소 홈페이지 (<http://www.nowon.kr/health>) 우측하단

(의약과 의무팀 ☎2116-3321~3)

결핵예방 생활수칙 실천으로 결핵감염을 예방하세요!

결핵예방을 위한 생활수칙

1. 2주 이상 기침, 가래 증상이 있을 때 결핵 검사 받기
2. 기침 예절 실천하기, 기침할 때 휴지나 손수건으로 입과 코를 막고 하기
3. 실내 환기시키기

결핵검사안내

- ▶ 대상 : 2주 이상 기침, 가래 증상이 있거나 결핵환자와 접촉한 경우 실시
- ▶ 장소 : 보건소 1층 예방보건실 ☎ 2116-4507~08
- ▶ 비용 : 무료

(생활건강과 전염병관리팀 예방보건실 ☎2116-4507)

학생정서·행동특성검사에 따른 아동청소년 무료상담

- ▶ 대상 : 학생정서·행동특성검사 결과 '관심군'으로 안내받은 아동청소년
- (노원구 거주자 또는 노원구 소재 학교 재학생)
- ▶ 방법 : 정신건강증진센터 전화로 사전예약
- ▶ 시간 : 평일 오전 09:00 ~ 18:00 (12:00~13:00 점심시간)
- ▶ 장소 : 노원구청 2층 노원구정신건강증진센터
- ▶ 세부내용
- 관내 94개 전체 초·중·고등학교에서 초등학교생 1,4학년, 중학생 1학년, 고등학생 1학년 전체를 대상으로 실시하는 학생정서·행동특성검사 결과상 '관심군'으로 결과안내를 받은 아동청소년을 대상으로 상담 제공
- 아동청소년의 학습 및 집중력의 어려움, 산만하거나 부적응적인 행동, 불안, 우울, 자살생각 등에 대한 상담

(노원구정신건강증진센터 ☎2116-4593)

처음건강 끝까지, 건강한 내일을 여는 예방접종! 『어린이 국가예방접종 지원사업』을 소개합니다!

- ▶ 지원대상 : 만 12세이하 어린이(2002년 1월 1일 이후 출생자)
- ▶ 지원내용 : 지정 의료기관에서 받은 국가예방접종 14종에 대한 접종비 무료 지원
- ▶ 대상백신 : 14종 (BCG(피내용), B형간염, DTaP, IPV, DTaP-IPV, MMR, 수두, 일본뇌염(사백신, 생백신), Td, Tdap, Hib, 폐렴구균), A형간염(5월 예정)
- ▶ A형간염 예방접종 대상 : 생후 12~36개월 어린이 (2012년 1월 이후 출생자)

• 지정의료기관은 어디에서 찾을 수 있나요?

예방접종도우미사이트(<http://nip.cdc.go.kr>) 또는 예방접종 어플리케이션에서 가까운 지정 의료기관을 검색할 수 있습니다.

- ▶ 국가예방접종 지원사업 지정의료기관이 아닌 곳에서는 예방접종 비용을 지원 받을 수 없습니다.
- ▶ 국가예방접종에 포함되지 않는 예방접종(결핵 경피용, 로타 바이러스, 인유두종 바이러스(HPV)는 전액 본인 부담입니다.

(생활건강과 모자보건팀 ☎2116-4350)

노원구 월계동 초안산 관련 난임 극복 사연 공모

- ▶공모기간 : 4.15.(수) ~ 4.30.(목)
- ▶응모자격 : 전국 누구나
 - 월계동에 거주하고 있거나 거주했었던 주민 또는 근로자
 - 아기출산과 관련하여 초안산길에 대한 추억이 있거나 관계있는 분
- ▶공모주제 : 월계동으로 이사오거나 근무하여 난임을 극복한 아름다운 사연 공모
- ▶시상내역 : 대상 50만원, 우수상 30만원, 장려상 20만원 각 1편
- ▶심사 및 발표 : 5.11.(월)
- ▶제출방법 : 방문, 우편 및 이메일(20090226677@nowon.go.kr)접수

(문화체육과 ☎ 2116-3777)

무료 자전거교실 참여자 모집

- ▶교육기간 : 2015.6.1~6.30. (1개월 8회 완성)
- ▶교육시간 : 10:00 ~ 12:00 평일반(월,화),주말반
- ▶장소 및 인원 : 중랑천 녹전교 밑(각 반 50명)
- ▶접수기간 : 2015.5월 1일 ~ (선착순 마감)



(교통지도과 ☎ 2116 - 4097)

월계헬스케어센터 한방 중풍예방교실 참여안내

- ▶대상 : 노원구 지역주민이면 누구나 (비용: 무료)
- ▶운영 기간 : 5.8.(금) ~ 6.19.(금) / (총 6회)
- ▶강의 시간 : 오후 2시 ~ 오후 4시 (2시간)
- ▶장소 : 노원구 월계보건지소 3층 보건교육실
- ▶내용 : 뇌졸중 예방 및 치료와 관리, 중풍예방 기공체조

(월계보건지소 한방보건실 ☎ 2116-4573)

박현수 극작가와 함께하는 어르신 무료 건강캠프

- ▶기간 : 5.7.~5.28.매주(목) 오후1시~2시
- ▶장소 : 중계1동 주민센터 2층 다목적실
- ▶프로그램:
 - 1.마음톡톡 뇌운동법
 - 2.낙상예방 운동법
 - 3.명상적 몸짓
 - 4.문학테라피스트
 - 5.스토리텔링

(중계1동주민센터 ☎ 2116-2663)

정이 넘치고 저렴한 전통시장으로 오세요

▶상계중앙시장(상계로 27길 32)

1970년대 중반에 형성된 이 시장은 채소, 야채, 육류,공산품 등을 주로 판매하고 있다. 지난 4월 9일 시설현대화 사업준공식을 마쳐 주민들이 보다 편리하게 이용할 수 있게 되었다. 매월 둘째, 넷째 일요일 전통시장 가는 날을 운영하여 다양한 할인행사와 특화상품을 판매하고 있다.

(상계중앙시장 고객센터☎070-4141-1116)

▶공릉동 도개비시장(동일로 180길 37)

옛날 어른들의 말에 의하면 무엇이든 만들어내는 도개비방망이처럼 없는 것이 없다고 해서 부르는 이름이라고 한다. 공릉역세권에 위치하여 좋은 입지 여건을 갖추고 있으며, 시설현대화사업을 통해 개방화장실, 동일로 주변 평일주정차 허용구간 설치 등 모든 기반시설을 새롭게 재정비해 청결하고 쾌적한 명품 전통시장으로 탈바꿈 하였다.

(공릉동 도개비시장 고객센터 ☎ 976-4143)

‘일하는 사람들의 든든한 벗’ 노원노동복지센터 이용안내

노원노동복지센터에서는 부당해고 등 노동관련 상담과 노동법, 인문학 교육사업을 무료로 진행하고 있습니다.

- ▶사업내용 : 법률구조 사업, 노동조합 설립지원 및 자문사업, 교육 등
- ▶운영시간 : 월~금 09:30~18:30
- ▶위치 : 7호선 마들역 지하1층

(노원노동복지센터 ☎ 3392-4905, www.nowonhope.org)

신용회복위원회 채무조정 제도 안내

채무 문제로 고민하고 계신 분들은 신용회복위원회 노원지부에 연락주세요.

(신용회복위원회 노원지부 ☎ 1600-5500, 3392-4533)



우리집 반려견, 등록하셨나요?

- ▶대상동물 : 생후 3개월 이상의 반려견
- ▶등록장소 : 노원구 소재 지정 동물병원(동물 등록 대행업소)
- ▶미등록시, 위반 횟수에 따라 최대 40만원 과태료 부과

(일자리경제과 ☎2116-3473)



희망키움 통장 I, II 참가자 추가 모집

희망키움 통장 I

- ▶신청(모집)기간 : 5.1.(금) ~ 5.11.(월)
- ▶접수처 : 주소지 동주민센터
- ▶노원구 모집인원 : 자격요건 적격자 모두
- ▶참가(신청)자격 : 아래의 2가지 조건 모두 충족한 가구
 1. 기초생활보장·수급가구
 2. 가구 총 근로·사업소득이 최저생계비의 60% 이상 충족
- ▶적립금액 및 저축기간 : 매월 10만원을 3년간 저축
- ▶지원조건 : 적립된 금액은 3년 간 통장 유지하고 탈수급 및 사용용도가 증빙되면 지급가능

희망키움 통장 II

- ▶신청(모집)기간 : 5.1.(금) ~ 5.11.(월)
- ▶접수처 : 주소지 동 주민센터
- ▶노원구 모집인원 : 2015년 총 190가구
- ▶참가(신청)자격 : 아래의 4가지 조건 모두 충족한 가구
 1. 기초생활보장 비수급가구 중 소득인정액 120% 이하 중
 2. 최근 1년 중 근로활동한 사실이 있는 가구
 3. 가구 총 근로·사업소득이 최저생계비의 70% 이상 충족
 4. 소득요건- 최저생계비 70%
- ▶적립금액 및 저축기간 : 매월 10만원을 3년간 저축
- ▶지원조건 : 적립된 금액은 3년 간 통장 유지하고 사용 용도가 증빙되면 지급가능

(각 동주민센터 및 노원구청 사회보장과 ☎ 2116-3705)

2015년 희망 두배 청년통장 참여자 모집

- ▶신청(모집)기간 : 4.30.(목) ~ 5.20.(수)
- ▶모집인원 : 총 83명
- ▶신청자격 : 2015년 4월 30일 기준 서울거주 만18세~34세 이하, 소득인정액이 최저생계비 200% 이하 면서, 근로소득 70%이상 근로청년가구
- ▶접수처 : 주소지 동 주민센터

(복지정책과 ☎ 2116-3679)

노원구 재사용 및 공유문화 활성화 캠페인 실시

- ▶모바일앱 '프리will' 및 홈페이지(www.frwill.com) 접속
 - ➔무상공유하고 싶은 물품, 재능, 장소 사진을 올리세요
 - ➔새 주인이 나타나서 나눔하면(직접or택배) ➔ 끝!

플레이스토어/앱스토어에서 **프리will** 검색하세요

(자원순환과 ☎2116-3810)

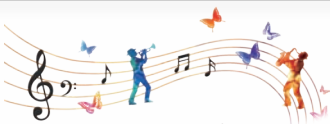

음악이 흐르는 중랑천의 금요일 밤

녹전교 밑에서 중년신사 몇명이 이동용 차량으로부터 색소폰을 꺼내 닦으며, 음향기기를 설치하고 뭔가 분주히 움직인다. 4월부터 9월까지 매월 첫째주와 셋째주 저녁에는 중랑천 음악회가 열린다.

올해 들어 처음 시작하는 음악회는 전날 쏟아 내린 빗줄기에 기온이 내려서인지 중랑천변을 오가는 사람은 그리 많지 않았다. 한 달에 두 번 열리는 음악회는 각 음악 동호회에서 출연해 금요일 밤을 아름답게 수놓고 있었다. 크고 작은 불빛이 중랑천에 내려앉자 색소폰 연주가 시작되었다.

“한 사람이든 두 사람이 되었던 열정을 다해 3년째 봉사를 하고 있다.”는 이희자(66세) 씨는 음악 봉사를 해서일까 나이답지 않은 젊음이 엿보였다. 악기를 다뤄보고 싶다는 생각이 들 정도로 필자도 매력에 빠졌다. 운동하러 나왔던 사람들이 하나 둘씩 모여들었다.

연주회가 무르익자 관객들은 흥에 겨워 춤사위로 몸을 푸는가 하면,자전거를 타고 달리던 사람들도 이내 아름답

다운 선율에 빠져들기도 했다.



색소폰의 거장 케니지의 대표곡 loving you도 실개천에 울려 퍼지고

화랑 색소폰 동호회가 시작을 알린 사월 첫 주 중랑천 음악회는 오가는 이들의 귀를 충분히 즐겁게 했다.

'내 나이가 어때서, 인연, 알고 싶어요 등 유행가 외에

도 잊구 중에서 가장 아름답다는 '봄날은 간다.' 등 청중의 앙코르를 받으며 열기가 무르익어가자 제법 사람들이 모여들었다. 비온 후라 밤기운이 차가웠지만, 따뜻한 커피 한 잔으로 아무데나 여유를 부리고 앉아 음의 파장에 젖어보는 것도 환상적인 금요일밤의 행복이라 생각한다. 열 명의 베테랑 연주 20여곡을 들을 수 있다는 것은 분명, 요즘 아 이들이 흔히 쓰는 말로 지갑을 열지 않고도 맛볼 수 있는 알뜰한 득템이다.

음악회가 끝나자 아쉬운 듯 사람들은 제자리를 맴돌고 있었다. 정희자(54세) 씨는 "몸이 찌뿌둥해 운동하러 나왔다가 음악회를 보게 되었다며," "중랑천변에 살다보니 이런 문화도 누릴 수 있어 좋다."고 했다.

바쁜 걸음으로 쳇바퀴 도는 현대인의 각박한 정서에 이런 삶의 여유를 주는 프로그램을 적바림해 두었다가, 부부, 가족이 한번 쯤 주말 밤의 문화를 공유해 보는 것도 좋으리라.

명예기자 배덕정

예비창업자의 창업 준비를 지원하는 아스피린 센터

해열진통제의 대명사 아스피린. 공동 옛 법원부지에 같은 이름을 가진 건물이 들어섰다. '차세대 문제해결형 벤처센터'라고 하는 아스피린 센터(ASPRIN CENTER)는 명칭 공모전을 통해 접수된 1,300여개의 작품 중 대상을 수상해 공식명칭으로 선정되었다. 지난해 5월에 문을 열었지만 아직 법원부지가 개발중이어서 센터가 운영중인 것을 모르는 사람들이 많다. 참고로 옛 북부법원 부지는 아스피린 센터 개관을 시작으로 올해 11월경 사회적경제 지원센터가 문을 열고 2016년에는 여성창업프라자가, 2018년에는 박물관물이 차례로 들어설 계획이다.

아스피린 센터는 초기 기업의 인큐베이팅 역할을 하는 곳으로 동북부 4개구의 학생 뿐 아니라, 일반적인 창업수요자들까지 대상으로 하는 시설이다.

3층으로 이루어진 센터의 1층은 개방형 공간으로 카페와 함께 편안하게 쉴 수도 있고, 사업구상 및 회의 등을 할 수 있도록 테이블과 의자, 화이트보드까지 갖추고 있다. 2층은 초기 기업들이 입주해 있는데 이곳이 입주하려면 일정한 과정을 거쳐야 한다. 공모를 통해 사업계획서를 모집하고 그중 가능성이 있는 사업을 선발, 1박2일의 교육 및 멘토링이 진행된다. 참가자들의 최종 발표 후 평가를 거쳐



성장가능성이 있는 사업을 선정해 아스피린 센터에 입주하게 되는데 6개월의 입주기간 동안 그 어떠한 비용도 받지 않는다. 6개월 후, 다시 평가를 통해 성장을 이룬 기업은 3층으로 이동하게 된다. 이때는 어느 정도 기반을 다졌다고 보아 연 200만원 정도의 보증금과 관리비를 부담해야 한다. 하지만 그만큼의 지원이 더해진다. 담당 매니저가 배정되어 언제든지 조언을 받을 수 있고, 외부 자문을 통해 문제를 해결할 수 있도록 이끌어준다. 이들 중에는 이미 연간 2~3억의 매출을 올리는 탄탄한 기업도 있다고.

4월 중순부터는 입주 기업 외에도 주변의 소상공인, 자영업자, 벤처기업 등 누구나 상담을 무료로 해주는 아스피린 창업지원단이 활동을 시작했다. 단순한 상담에 그치지 않고 조언을 적용해 발전시켜 가는 4주 과정의 프로그램

으로 운영한다.

이외에도 인근 지역주민들이 언제든지 이용할 수 있도록 비용을 받지 않고 공간을 대여한다. 영리를 목적으로 하는 것이 아니라면, 개인 강습도 가능하다. 또한, 시험기간에는 24시간 개방하여 고등학생이나 대학생들이 센터를 방문해 공부도 하고, 자연스레 창업에도 관심을 가질 수 있도록 하고 있다.

아스피린 센터의 총괄매니저 이성호 팀장은 "아스피린이 진통제잖아요. 그렇지만 다양하고 광범위하게 쓰이고 있는 만병통치약 아닙니까. 우리 아스피린 센터의 역할은 일시적인 진통효과가 아니라, 치료제 역할을 하는 거라고 생각해요"라며 "많은 분들이 아스피린 센터를 다양하게 이용하셨으면 좋겠어요."라며 아스피린 센터에 대한 열정을 보였다.

창업을 준비하고 있다면, 망설이지 말고 아스피린 센터의 문을 두드려 보시길. 혼자 해결하기 어려운 많은 일들에 대한 도움을 얻을 수 있을 것이다.

아스피린 센터 ☎ 070-4895-5115
명예기자 이미경

서울시 장애인취업박람회 안내

- ▶일시 : 4. 29.(수) 10:00~16:00
- ▶장소 : SETEC(서울무역전시컨벤션센터 제1, 2전시장)
※ 강남구 남부순화로 3104 (대치동)
- ▶규모 : 구인업체 250여업체, 구직장애인 9,000여명 참가
(장애인박람회 추진사무국 ☎ 1588-1954)

취업능력향상 프로그램 '경비, 주차관리 교육'

- ▶대상 : 만 50세 이상
- ▶기간 : 5. 11.~5. 22.(월~금) 9:00~13:00
(중계종합사회복지관 ☎ 952-0336)



6월 구민 스마트폰 · SNS 활용 교육

- ▶모집기간 : 5. 1.(금) 9시부터
(인터넷 선착순 마감) 전화접수불가
- ▶신청방법 : 구청 홈페이지
(www.nowon.kr) → 참여세상 → 인터넷모집 → 6월 구민 스마트폰 활용 교육생 모집 (홈페이지 회원가입 필수)
- ▶교육대상 : 구민 누구나(안드로이드폰 사용자에게 한함)
- ▶비용 : 무료(교육시 스마트폰 지참)
- ▶교육과정



구분	과정명	교육 기간	교육장소	모집인원
13기	기초반 (어르신)	6.1.~6.12. 월·수·금 오후 3:30~5:30 (만60세이상)	노원구청 (3층)	30명
14기	기초반 (어르신)	6.15.~6.26. 월·수·금 오후 3:30~5:30 (만60세이상)	노원구청 (3층)	30명
15기	기초반 (일반)	6.1.~6.12. 월·수·금 오전 9:30~11:30	노원평생교육원 정보화교육장	24명
16기	심화반 (일반)	6.15.~6.26. 월·수·금 오전 9:30~11:30	노원평생교육원 정보화교육장	24명

※ 1인 1강좌 원칙, 첫날 결석시 예비자에게 수강기회 부여,
조기마감되니 서둘러 신청하시기 바랍니다.

(디지털홍보과 ☎ 2116-3432)

유모차 무료대여서비스 시행

유모차 장기대여서비스

- ▶대여대상 : 36개월 미만 영유아를 둔 저소득 가정
- 1순위 : 기초생활수급자, 2순위 : 차상위계층
- ▶대여장소 : 노원구육아종합지원센터(☎ 930-1944)
- ▶대여기간 : 6개월(6개월 단위로 연장가능)
※ 단, 자녀가 36개월 미만까지

유모차 단기대여서비스

- ▶대여대상 : 36개월 미만 영유아 동반 공원이용객 및 내방고객
- ▶대여장소 : 자전거대여소(월계한내공원, 중계어린이 교통공원, 상계역), 구청
- ▶대여시간 : 4시간 이내



(여성가족과 ☎ 2116-3721)

제20회 환경의 날 기념 '환경포스터 및 글짓기 공모전'

- ▶공고부문 : 기후변화 대응 부문, 쓰레기 줄이기 부문
- ▶공모기간 : 4. 20.(월) ~ 5.15.(금)
- ▶응모자격 : 노원구에 소재한 초·중·고 학생 및 주민등록이 있는 일반인
- ▶작품규격 : 가. 포스터 : 39.4cm × 54.5cm (4절, 세로작품)
나. 글짓기 :
• 200자 원고지 10매 분량
• 한글파일 : 글씨체(바탕체), 글씨 크기(12point), A4 2매 분량
- ▶출품수량 : 1인 1점 (1인이 포스터 및 글짓기 별도 응모가능)
- ▶시상내역 : 총120명
(※ 출품 수 및 작품심사 결과에 따라 시상인원 조정합니다.)
- ▶입상작 발표 : 5. 27.(수) 10:00
- ▶문의 및 접수처

1. 기후변화 대응 부문 : 녹색환경과(☎ 2116-3216)
2. 쓰레기 줄이기 부문 : 자원순환과(☎ 2116-3808)

※기타 자세한 사항은 노원구청 홈페이지(www.nowon.kr) 참조

조선왕릉 태릉, 봄의 무료 숲 체험

- ▶기간 : 5.19.(화) ~ 5.22.(금)
(1일 2회, 총8회) 1회(10:00~11:30),
2회(11:30~13:00)
- ▶장소 : 태릉
- ▶대상 : 노원구 내 영·유아 2,800명
(개인 및 어린이집, 유치원 접수)
- ▶교육내용 : 폴짝폴짝 개구리, 살랑살랑 봄바람, 두근두근 나무속삭임, 알쏭달쏭 자연물 퍼즐, 모자이크 세상, 숲속의 오케스트라 등
- ▶접수기간 : 4.27.(월) 오후 2시부터~
- ▶접수방법 : 노원구 육아종합지원센터 홈페이지 접수
(http://www.nwccic.or.kr)



(여성가족과 ☎ 2116-3782)

정보도서관 행사

어머니를 위한 '마음이 담긴 브로치' 만들기

- ▶내용 : 고구마 공방과 함께 프랑스 자수를 이용한 카네이션 브로치 만들기
- ▶일시 : 5. 6.(수) 10:00~12:00
- ▶장소 : 상계문화정보도서관
- ▶대상 : 성인 / 15명
- ▶접수 : 4. 28.(화) ~ 홈페이지(http://www.nowonlib.kr) 접수
(상계문화정보도서관 ☎ 070-8853-1847)



내 꼬리 잡아볼래

- ▶내용 : 꼬리잡기 놀이, 원화 전시관람, 전래동요 부르기
- ▶일시 : 5. 19.(화) 15:00~17:00
- ▶장소 : 월계문화정보도서관
- ▶대상 : 유아~초등, 15명
- ▶접수 : 5. 1.(금) ~ 홈페이지(http://www.nowonlib.kr) 접수
(월계문화정보도서관 ☎ 991-0871)

가족의 가족을 뭐라고 부르지?

- ▶일시 : 5. 21.(목) 16:00~17:00
- ▶장소 : 노원정보도서관
- ▶대상 : 초등 1~3학년, 20명
- ▶내용 : 복잡한 가족 호칭을 정리하고 가족나무 함께 만들기
- ▶접수 : 5. 6.(수) ~ 홈페이지(http://www.nowonlib.kr) 접수
(노원정보도서관 ☎ 950-0025)

아픈 우산에 생명을 주는 '우산병원'



고장 난 우산, 이제 버리지 마세요

마들사회복지관 나눔이웃 동아리 '우산병원'은 고장 난 우산을 수리해 주는 봉사단체이다. '우산병원'은 2013년 여름, 망가진 우산을 쓰고 막걸리를 사가는 어르신들의 측은한 뒷모습을 보며 어쩌면 미래의 자신의 모습이 될 수도 있다는 생각으로 시작됐다. 처음 세 명으로 시작해 현재는 5명의 회원이 활동한다. 우산의 재료가 철로 만들어져 파상풍 주사를 꼭 맞아야 함을 감수하고 시작했다고 한다. 우산의 재료가 날카롭고 연장을 다루는 일이라 손도 많이 다쳤지만 버리는 우산에 생명을 주는 일을 할 수 있어 보람이 있다고 김소라 회장은 말한다.

우산을 기증 받아 부품을 확보하는 일

이일을 하며 어려운 점은 대부분의 우산공장이 중국에 있어 부품 구하기가 어려워 버려진 우산을 기증 받아 부품을 확보하는 일이라고 한다. 우산천이 찢어지거나 부품이 없는 경우를 제외하고는 버려진 우산에 새 생명을 주는 일은 환경을 살리는 일이라 더욱 더 애착이 간다고 한다. 우산을 고치다 보면 다양한 사연이 있어 우산과 연결된 삶을 듣고 추억을 연결하고 소통할 수 있다고 한다. 쉽게 버리고 새로 사기도 하지만 우산에 얹힌 아름다운 추억을 간직하고 싶어 오래 된 우산을 아끼는 분을 만날 때 손가락이 다쳐도 마음 한구석 기쁘다고 한다.



버려진 재활용품이 소통의 매개로

어릴 적 비가 많이 오는 날 우산에 대한 추억과 친구와 나란히 우산을 쓰고 오던 기억은 누구에게나 있을 향수이다. 갑자기 내린 비를 피하기 위해 작은 우산은 참고 담고 든든하기까지 하다. 토요일 오전 10시~12시에 우산병원 문이 열린다. 이 시간은 고장 난 우산도 버리는 우산도 재활용된다. 미리 고쳐 놓은 우산을 1000원에 판매도 하고 무료로 수선해 드린다. 2년 동안의 봉사기간을 거쳐 7월부터는 수선 비용을 약간 받아 어려운 이웃을 위해 도움을 드릴 계획이다. 어렵게 배운 기술이지만 우산수선 기술을 배우고 싶은 사람이 있으면 기술 전수도 한다. 멀리서도 오시는 어르신들을 위해 5월엔 마들복지관 정문과 4단지 공원(원터근린공원)에서 우산을 고쳐 줄 예정이다. 우산병원 김회장은 나눔 활동도 적극적인 계획을 세우고 있다. 청소년들의 재활용문화에 대한 인식 전환과 봉사활동 확산을 돕고자 한다. 버려진 재활용품이 사람과 사람을 이어주는 소통의 매개로 변신할 수 있기 때문이다. 청소년 우산교실을 열어 우산분해 및 수선기술도 알려주고, 어르신들의 자활사업으로 확장시키고자 포부를 밝혔다. 우산병원과 함께 할 자원봉사자도 환영한다.

우산병원 ☎ 010-2482-3586

명예기자 고영미



독자투고

● 독자투고를 받습니다. 보내실 곳 : 소식지 담당 이메일(okji@nowon.go.kr)로 매달 10일까지 보내주세요!

자연과 함께 살아가는 삶 우리 모두 할 수 있어요

매월 살기좋은 노원 소식지를 받아들 때마다 내 생활을 되돌아보는 시간을 갖는다. 소식지가 정보뿐만 아니라 하루하루 정신없이 살아가느라 중요한 뭔가를 잊고 있던 내게 하나씩 깨우쳐 주기 때문이다.

지난 3월호에는 환경, 에너지, 자원순환, 생태 같은 중요한 기사들이 많이 실렸다. 아이들에게도 읽히기 좋은 내용들이었는데 오래전 일본에 다녀왔던 일이 떠올랐다.

도쿄 가와사키시에 있는 신초 초등학교를 갔었는데 이 학교에서는 에너지를 쓰면 자동으로 눈금이 움직이는 계측기를 복도 한 칸에 달아놓고 어린이들에게 항상 자각하게 하고 있었다.

이 계측 표시판에는 1년전에 사용한 계측표시 그래프가 따로 있고 그 옆에는 현재 지난달까지 사용한 양이 표시가 돼 작년 이맘 때 사용한 양과 올해 사용한 양을 비교하게 만들어 놔다. 그래서인지 복도의 형광등은 수업이 진행되는 동안에는 불이 꺼져 어둑어둑했다.

그리고 1~2학년들에게는 지난해 어떤 달보다 올해 어떤 달이 더 많이 썼는데 그 차이는 얼마인지 등을 계산하

는 식으로 수학을 가르치고 있었다. 참 좋은 아이디어라는 생각을 했다.

나도 집에서 에너지 절약을 실천한다. 덕분에 아이들이 양치질 할 때 물을 틀어놓는 버릇이 없어졌다. 또 A4 용지 뒷장은 반드시 연습장으로 재활용한다. 내가 쓰레기통을 비우기 전 반드시 검사를 하기 때문이다.

집 안방, 거실, 아이들 방 3곳에 온도계를 설치했다. 실내기온이 18℃ 이하로 떨어지지 않으면 난방을 하지 않기 위해서다. 여름철 선풍기 없이 거실에 놓은 어항을 통해 실내 공기 온도를 조절해 더위를 식히고 있다.

내가 조금만 신경쓰면 자원도 절약하고 환경도 보호할 수 있다. 구민 모두가 자원순환과 에너지 절약, 친환경 도시농업 등을 통해 자연과 하나가 되는 노력을 했으면 좋겠다.



상계동 유민규

노원문화예술회관 정말 좋아요!

우리 동네에는 노원문화예술회관이 있다. 나는 엄마와 함께 공연과 전시 그리고 여러 유익한 프로그램을 많이 보고 참여해 왔다. 그 중에서 타임캡슐이 제일 좋았다고 생각한다. 성악, 연극, 미술, 음악, 현대무용, 영상 등 다양한 예술을 접하면서 느끼고 생각하게 되었고 이걸 통해 나의 재능을 찾을 수 있었다. 전시실에는 다양한 그림을 볼 수 있고 우리에게 그림을 걸 수도 있다. 노원문화예술회관에는 우리들을 위한 프로그램이 많다.

노원문화예술회관에서는 우리뿐 아니라 우리 동네 분들의 꿈도 이루어 주었다. 내 유치원 선생님은 큐레이터 수업을 받고 멋진 큐레이터가 되었고 내 엄마도 큐레이터가 되었다. 4월에는 국악프로그램, 가족 클래식 연극이 생길 예정이라고 한다. 하지만 우리 동네 사람들은 이런 유익하고 재미있는 프로그램이 아주 많다는 걸 모르는 것 같다. 내가 기자가 된다면 우리 동네 명소인 노원문화예술회관의 유익하고 재미있는 프로그램이 많다는 것을 많은 사람들에게 알리고 싶다.

불암초교 3학년 반태연

노원문화예술회관

(☎ 951-3355 www.nowonart.kr)



**이원국 발레단의
〈어린이를 위한 발레페스티벌〉**
▶일시: 5. 5.(화) 오후 2시, 5시
▶장소: 노원문화예술회관 대공연장
▶비용: 전석 20,000원
▶대상: 4세 이상



〈송해빅쇼〉
▶일시: 5. 6.(수) 오후 6시
▶장소: 노원문화예술회관 대공연장
▶비용: R석 5만원, A석 4만원
만65세 이상 30%할인
〈친정엄마와 2박 3일〉 동시구매시 40% 할인
▶대상: 8세 이상



강부자의 〈친정엄마와 2박 3일〉
▶일시: 5.16.(토) 오후 2시, 6시
▶장소: 노원문화예술회관 대공연장
▶비용: R석 5만원, A석 4만원
〈송해빅쇼〉와 동시구매시 40% 할인
▶대상: 8세 이상



**클래식 렉처콘서트
〈하루키, 미야자키 하야오를 만나다〉**
▶일시: 5.30.(토) 오후 5시
▶장소: 노원문화예술회관 대공연장
▶비용: R석 3만원, A석 2만원
▶대상: 8세 이상

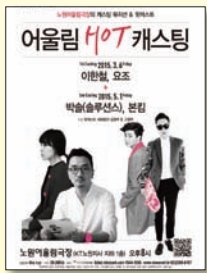

**〈어울림 HOT 캐스팅〉
박술(솔루션스), 본킴**
▶일시: 5.1.(금) 오후 8시
▶장소: 노원어울림극장
▶비용: 전석 2만원
▶대상: 8세 이상

북서울미술관 신나는 어린이날 행사

- ▶일시: 2015. 5. 5.(화) 13:00~17:30
- ▶장소: 서울시립 북서울미술관
- ▶이벤트
 - 내가 만든 북서울미술관, 퀴즈 맞추고 선물받자,
 - 북서울미술관 추억만들기(추억의 폴라로이드 사진찍기)
- ▶뮤지컬 로봇과파
- 16:00~17:30 다목적홀(13:00 로비에서 선착순 접수)
- ▶서울시립대학교 동아리연합회 재능기부 공연
13:00~15:00
(서울시립북서울미술관 학예과 ☎ 2124-5269)



노원구민과 함께하는 교수음악회

- ▶일시: 2015. 5. 28.(목) 19:30~
- ▶장소: 한국성서대학교 로고스홀
- ▶대상: 주민 누구나
- ▶프로그램: 성악 독창 및 듀엣, 합창, 실용음악 공연 등
(한국성서대학교 ☎ 950-5546)



추억과 행복을 선사하는 청춘극장 무료 상영

노원청춘극장 매주 수·목요일 오후 2시
구청6층 소강당



헤어스프레이
▶5. 6.(수), 5. 7.(목)



하모니
▶5.13.(수), 5.14.(목)



말리와 나
▶5. 20.(수), 5. 21.(목)



바람의 파이터
▶5. 27.(수), 5. 28.(목)

화요청춘극장 매주 화요일 오후 2시
시립북서울미술관 지하1층 다목적홀



미세스 다웃파이어
▶5. 12.(화)



첫사랑 사수 꺾기대회
▶5.19.(화)



황태자의 첫사랑
▶5. 26.(화)



※좌석이 꽉 차면 관람하실 수 없습니다. 양해 부탁드립니다
(어르신복지과 ☎ 2116-3749)

구청에서 만나는 독립영화 무료 감상회

매주 수요일 오전 10:30, 구청6층 소강당



파리의 도둑고양이
▶5. 6.(수)
▶프랑스, 12세 이상 관람가



플라워즈
▶5.13.(수)
▶일본, 15세 이상 관람가



프란체스코와 교황
▶5.20.(수)
▶이탈리아, 전체관람가



트랜스포머 3
▶5.27.(수)
▶미국, 12세 이상 관람가

(행정지원과 ☎ 2116-3085)



우리동네음악회 공연



- ▶일시: 2015. 5월 매주 금, 토요일 ▶장소: 당고개 근린공원 외 10개소
- ▶내용: 7080통기타, 색소폰연주, 클래식공연 등

연번	권역	공연명 / 장소	연번	권역	공연명 / 장소
1	상계권1	〈당고개 아름다운 음악회〉 당고개근린공원 야외무대 매주 (토) 17:00	8	공릉권1	〈공릉동 도깨비시장 음악회〉 공릉동 도깨비시장 만남의광장 첫째, 셋째주 (금) 19:00
2	상계권2	〈수락산 디자인거리 음악회〉 수락산 디자인거리 수락침터 둘째, 넷째주 (토) 16:00	9	공릉권2	〈공릉 실개천 음악회〉 공릉빛물품시장 옆 분수대 둘째, 넷째주 (토) 19:00
3	상계권3	〈갈말공원 음악회〉 상계주공11단지내 야외무대 둘째, 넷째주 (토) 19:00	10	당현천	〈당현천 금요 음악회〉 당현천 분수대(성서대 옆) 첫째, 셋째주 (금) 19:00
4	월계권1	〈석계역 광장 음악회〉 석계역 문화광장 야외무대 첫째, 셋째주 (토) 19:00	11	중랑천	〈중랑천 음악회〉 중랑천 녹천교 아래 첫째, 셋째주 (금) 18:00
5	월계권2	〈광운대역 광장 음악회〉 광운대역 광장 둘째주 19:00, 넷째주 (금) 18:00	롯데백화점과 구청이 함께하는 음악회 ▶일시: 2015. 5월 매주 금요일 18:00~ ▶장소: 롯데백화점노원점 에코쉼터주변 ▶공연내용: 색소폰연주, 팬플루트연주, 자전거안무 퍼포먼스, 댄스공연, 밴드공연		
6	월계권3	〈초안산 비석골 음악회〉 비석골 공원 야외무대 첫째, 셋째주 (토) 19:00			
7	월계권4	〈우이천 마을 음악회〉 우이천로(롯데캐슬루나 앞) 첫째, 셋째주 (토) 19:00			

(문화체육과 ☎ 2116-3774)



월계2동 주민자치위원회(위원장 허종대)는 거동이 불편한 어르신들을 위해 관내 경로당 3곳에서 4월부터 매주 수요일 1시간씩 '찾아가는 노래교실'을 운영한다. 주공1단지·청백1단지·롯데캐슬아파트 경로당 어르신들은 가벼운 율동과 함께 신나는 노래부르기로 얼굴에 웃음꽃이 만발했다. 노래교실을 통해 정적이고 단조로웠던 경로당 분위기가 활력이 넘치게 되었다.



하계2동주민복지협의회(회장 정경학)와 대한적십자사 하계2동봉사회(회장 장기옥)는 지난 3월 25일 관내 하계5단지 경로당에서 어르신 120여명을 모시고 짜장면 나누기 행사를 가졌다. 중원기동봉사

회의 후원으로 짜장면을 즉석에서 만들어 대접하였으며, 이웃간의 훈훈한 정을 나눌 수 있는 만남의 장 마련과 주민 화합을 도모할 수 있는 소중한 시간이 되었다.



상계2동 주민자치위원회(위원장 홍성찬)는 지난 3월 27일 상계2동 전역에서 주민, 통반장, 직능단체원 등 100여명과 함께 봄맞이 '우리동네 클린데이' 행사를 개최했다. 이날 불법광고물 제거, 전지작업, 무단투기 쓰레기수거 등을 통해 밝고 깨끗한 마을 만들기에 구슬땀을 흘렸다.



상계5동 주민복지협의회(위원장 배정권)는 지난 3월 19일 관내 경로당 및 홀로

사는 어르신을 위로하기 위한 '사랑의 국수나누기 행사'를 개최했다. 동주민복지협의회 위원들이 직접 국수를 만들어 정성스럽게 포장하여 어르신택을 방문하면서 안부와 위로를 전했다.



상계5동 주민자치위원회(위원장 이강복)는 아름다운 동네를 만들기 위해 지난 4월 1일 보람아파트 사거리 등 주요도로변과 골목길, 나대지 등 취약지역에 대한 청소를 실시하고 프리지아, 팬지 등을 심은 화분 20개를 설치했다.



상계동 주사랑교회(담임목사 김경수)는 지난 15일 창립10주년을 맞아 어려운

이웃들을 위해 시가 600만원 상당의 성품(생필품세트 200box)을 상계6.7동 주민센터에 기탁했다. 주사랑교회 목사님과 신도들은 라면, 햇반, 통조림, 휴지, 김, 커피 등 정성으로 마련한 성품을 저소득 주민 200세대에 전달해 주었다.



태강릉·초안산 궁중문화제 추진위원회는 지난 18일 비석골 근린공원에서 제7회 태강릉·초안산 궁중문화제를 개최했다. 개막식에 앞서 공릉동과 월계동 일대에서 조선시대 어가행렬을 재연했다. 이날 행사에는 주민 3,000여명이 참석해 관람했다.



노원구청과 북부교육지원청이 함께하는



5월 마을학교 지금 신청하세요!



마을학교 명	기간	시간	장소	대상	재료비
에브리뮤직 카혼	4. 24 ~ 7. 10 (매주 금)	16:00~18:00	공릉1동 한일휴니스빌 4층	초	대여비 3만원, 간식비 2만원
나는야 어린이 건축가(2차)	4. 25 ~ 6. 6 (매주 토)	10:00~12:00	상계10동주민센터	초	재료비 5만원
에브리뮤직 통기타	4. 29 ~ 7. 15 (매주 수)	16:00~18:00	공릉1동 한일휴니스빌 4층	초	간식비 2만원
창의 전래놀이	5. 1 ~ 7. 3 (매주 금)	14:00~16:00	상계9동 주민센터	초1~3	재료, 간식비 3만원
힐링 하모니카	5. 4 ~ 7. 27 (매주 월)	15:00~17:00	상계10동 주민센터	초,중	
꿈과 이야기가있는 미술(5월)	5. 6 ~ 5. 28 (매주 수,목)	16:00~18:00	상계1동 1120-9 지하	초	재료비 회당5천원
역사랑 놀재	5. 8 ~ 7. 24 (매주 금)	15:00~17:00	중계1동 주민센터(3층)	초	활동, 교재비 4천4백원
오감창의 전래놀이	5. 9 ~ 7. 18 (매주 일)	10:00~12:00	중계2,3동 서울시립북부장애인복지관	초1~3	재료, 간식비 3만원
프랑스어 회화(중급)	5. 9 ~ 8. 1 (매주 토)	11:30~13:00	상계6.7동 노원평생교육원	초고, 중, 고	
프랑스어 회화(초급)	5. 9 ~ 8. 1 (매주 토)	10:00~11:30	상계6.7동 노원평생교육원	초고, 중, 고	
어린이 역사탐험대	5. 12 ~ 7. 28 (매주 화)	18:30~20:30	상계8동 주공(아)806-209	초3~4	재료비 3만원
생활소품 토탈공예	5. 13 ~ 6. 17 (매주 수)	14:00~16:00	월계2동 종합사회복지관	초	재료비 3만원
네일아트 기초반(만나교회)	5. 30 ~ 7.11 (매주 토)	10:00~11:00	월계1동 만나교회	초, 중, 고	재료비 3만원
네일아트 디자인반(만나교회)	5. 30 ~ 7.11 (매주 토)	11:00~12:00	월계1동 만나교회	초, 중, 고	재료비 3만원
네일아트 기초반(상계)	5. 30 ~ 7.11 (매주 토)	14:00~15:00	상계5동 주민센터	초, 중, 고	재료비 3만원
네일아트 디자인반(상계)	5. 30 ~ 7.11 (매주 토)	15:00~16:00	상계5동 주민센터	초, 중, 고	재료비 3만원

▶ 신청 : 노원마을학교지원센터 홈페이지(nest.nowon.kr)→로그인(학생이름 회원가입)→마을 학교→입학신청

※ 최소 인원(5명) 미달시 개강이 연기될 수 있습니다.

(교육지원과 ☎ 2116-4439)