

목공예 체험장 ‘목예원’ 탄생

엄마 아빠! 나무상상 놀이터에서 놀고 있을 테니 책상 만들어 주세요~



목공소

목재펠릿센터

낙엽퇴비장

나무상상놀이터

목공예 체험장

목예원에서 목공예 체험하세요

▶ 위치 및 규모: 노원구 공릉동 29-2 (약 548㎡)

▶ 운영시간: 화요일~일요일/월요일 휴관 10:00~17:00

▶ 목공예 무료체험기간: 11.3~12.31

▶ 시설명

체험	규모	이용대상	내용	이용료 (재료비별도)
목공예 체험장	90㎡	초등학생 이상	우드바닝 체험, 기초목공, 컵받침, 연필꽂이, 원목장판, 탁자 만들기	2,000원
나무상상 놀이터	80㎡	영유아	안전 및 규칙이야기, 미션수행수업, 놀이터정리	4,000원

▶ 신청방법: 10월29일(목)부터 예약(통화가능시간 10:00~16:00)

▶ 신청: 목예원 ☎ 977-4816 ▶ 문의: 공원복지과 ☎ 2116-3954

불암산 자락 방치된 땅이 생태공원과 명품 휴식공간으로...

노원자연마당 · 불암산자락길 · 생태학습관 준공식

▶ 일시: 2015. 10. 29(목) 11:00

▶ 장소: 중계동 산 40-1(노원 자동차학원 뒤)

• 노원자연마당: 무허가건축물, 폐자재 적치장으로 훼손된 불암산 공원이 생태공원으로 재탄생

• 불암산자락길: 누구나 쉽게 숲을 이용할 수 있도록 숲길 조성

• 생태학습관: 자연마당과 불암산 숲자원을 활용한 실내 생태학습장

공원복지과 ☎ 2116-3954



아이키우기 가장 좋은 도시 노원! 학생과 학부모 모두가 행복해 지고 있습니다.

주민이 교사! 동네구석구석에 마을학교가 세워지고 있습니다.

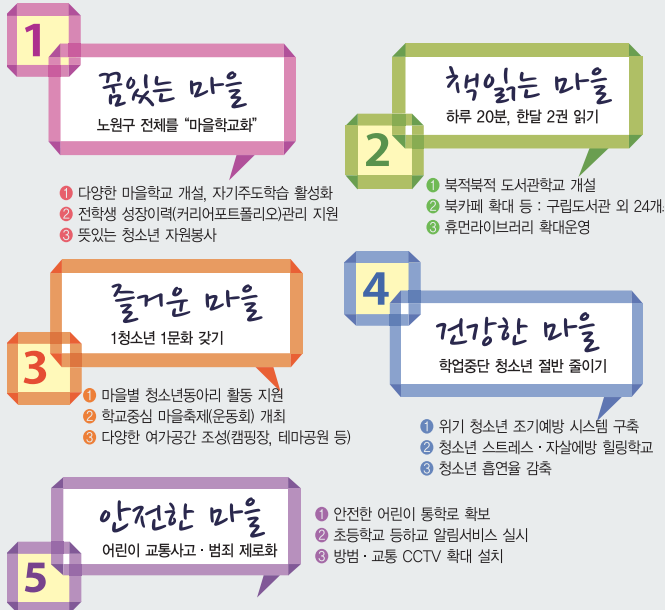

마을학교를 만들고 싶다면 어떻게 해야 할까요?

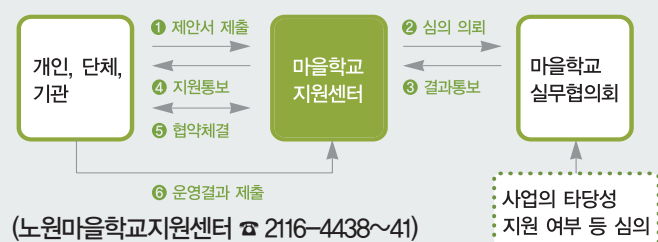

학교를 지원하여 학생들이 가고 싶은 학교로 변하고 있습니다

- 교육환경개선 지원** : 45개교 7억9천9백만원
▶ 교실 리모델링, 도장공사, 도서관 현대화사업, 책걸상, 사물함 교체, 신발장 교체 등
- 급식시설 개선 지원** : 13개교 2억4천3백만원
▶ 급식실 바닥공사, 오븐기 구입 등 급식 기자재 구입, 식당 냉난방기 교체 등
- 학교운동장 조성 지원** : 6개교 1억4천9백만원
▶ 운동장 정비공사, 운동장 놀이시설 설치공사, 운동장 구경대 및 차양 설치 등
- 학교 교육정보화 지원** : 18개교 3억8천3백만원
▶ 방송실 개선키트, 교육용 LED TV 설치, 교육용 컴퓨터 교체 등
- 유치원 환경개선 지원** : 69개원 3억7천4백만원
▶ 화장실 리모델링, 출입문 교체, 냉난방 교체, 책걸상 교체 등
- 초등학생 등하교 알리미 서비스 지원** : 33개교 9,700명 1억5천만원
▶ 초등학생 등·하교 상황을 부모의 휴대폰으로 문자 전송하여 안전한 등하교길 보장
- 친환경 무상급식 지원** : 공립초등학교 38개교, 중학교 26개교 61억5천만원
- 공동구매를 통한 학교급식 우수식재료 공급 지원** : 총 48개교
▶ 친환경 쌀 6개, 김치 6개, 수산물 5개업체 최종선정
(노원학교급식지원센터 ☎ 2116-3232)



서울형 혁신교육지구로 공유와 협력의 분위기가 확산되고 있습니다.

- ▶ **학교와 마을이 함께하는 우리 아이 미래설계**
- 일반교·진로·직업교육 지원
- 직업체험, 진로워크숍(7개 일반교, 12회 920명 참가)
- 다양한 방과후 마을학교 개설 및 운영
- ▶ **청소년의 건전한 문화활동 참여기회 지원**
- 학생의 자기주도적 프로젝트 지원
- 청소년 동아리활동 지원(청소년 5인 이상 4개 동아리 5천8백만원)
- 학생 자치활동 모델학교 10개교 운영
- 학급 자치활동 운영 지원(중학교 16개교 25개 학급, 고등학교 10개교 14개 학급)
- 청소년 중심 마을 만들기 프로젝트(43개 221명, 대학생 멘토 31명)
- ▶ **학교와 마을이 함께하는 교육공동체 조성**
- 학교와 지역주민이 함께하는 학교발전 만들기(대진여고 외 29개교)
- 문화·예술·체육 협력교사 지원(56개교 9,263명)
- 숲체험 및 문화탐방 교실 운영(20개교 3,260명)
- 학교로 찾아가는 공연·예술 체험학습 지원(24개교 7,979명)
- 지역연계 교육콘텐츠 지원(15개 콘텐츠 연계, 17개교 9천6백만원)
- 학부모 동아리 및 소모임 지원(32개교 41개 사업, 4백5십만원)



마을 곳곳이 배움터가 되고 있습니다. - 노원구전역을 창의·인성 체험장으로

- 월계동**
- ① 초안산 가족캠핑장 : 캠핑체험
 - ② 초안산의 조선시대 분묘군(비석골근린공원 등) : 역사교육
 - ③ 영축산 숲속의 집 : 공동체, 협동교육
 - ④ 월계문화체육센터(2017년 6월 준공) : 체육, 문화교육
- 공릉동**
- ⑤ 목예원 : 목공예 체험
 - ⑥ 경춘산 공원 및 화랑대 역사 : 자연, 역사체험
 - ⑦ 노원예코팜센터(친환경자동차농업시설) : 친환경 농업체험
- 하계동**
- ⑧ 세로에너지 실증단지 실험주택 : 에너지, 환경 교육
 - ⑨ 서울과학관(2016년 6월 준공) : 과학체험
- 중계동**
- ⑩ 불암산 생태학습관 : 생태체험, 교육
 - ⑪ 노원자연마당 : 자연학습장
 - ⑫ 불암산 둘레길, 불암산 자락길 : 생태체험, 교육
 - ⑬ 북서울시립미술관, 서울영어과학교육센터 : 미술, 과학 교육
- 상계동**
- ⑭ 역사의 길, 지구의 길 : 역사교육
 - ⑮ 노원예코센터 : 환경, 에너지 교육
 - ⑯ 구청 심폐소생술 교육장 : 안전, 응급구조 교육
 - ⑰ 노원도시농업지원센터 : 농사체험
 - ⑱ 수락산 유아숲 체험장, 치유·명상의 숲 : 자연체험
 - ⑲ 중랑천 환경센터 (2015.11월 개관) : 환경교육
 - ⑳ 상계정암지구 텃밭 : 농사체험



배우는게 즐거워요~ 노원이 좋아요



숲 체험이 매우 재미 있었어요. 해설사 선생님께서 재미있게 가르쳐 주셨고 많은 것을 배울수 있었어요. 톱으로 잘라진 큰 나무가 있어 나이테를 보며 나무의 나이를 세어 보았고 도토리나무가 열리는 상수리나무도 알 수 있었어요. 주운 도토리로 팥이를 만들고 낙엽으로 부엉이를 만들어 즐거운 시간을 보냈어요.

박윤주(상원초)

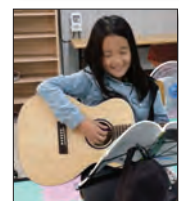

평소 기타에 관심을 가지고있었는데 엄마가 이 마을학교를 추천해주셔서 다니게 되었는데 꿈꿨던 기타를 가르쳐주시는 선생님과 좋은 환경덕분인지 배울수록 재미있고 더 잘 하고 싶은 욕심이 생겨요. 다른 마을학교 프로그램도 모두 해보고 싶어졌어요.

조연우(공릉초)



자기주도학습지원센터 창의수학놀이교실에 참여하고 있는데 그림만 추가, 수수께끼 등 여러가지가 재미있어 좋아요. 특히 친구들과 함께 놀면서 배울수가 있어 좋아요.

박지현(청계초)



산이 아닌 상계동 16단지 마을의 숲도 아이들에게는 무궁한 호기심을 자극하기엔 부족함이 없다. 나무와 풀 한포기, 벌레, 곤충들의 이름 등을 알아가는 것도 좋아하지만 서로 배려하고 협동하면서 숲놀이를 즐겨워하는 아이들을 통해 건강한 아이들의 미래의 모습을 볼 수 있어 좋다.

이금주(숲이야기마을학교장/상계동)



마을학교 선생님이 한자를 재미있게 가르쳐 주셔서 훨씬 이해도 잘 되고 어렵지 않아요. 사자성어의 경우 학교 국어책이나 한문시간에 자주 나와서 본문을 읽을 때도 훨씬 수월하고 다른 애들보다 이해도 더 빠른것 같아요 실력이 조금씩 느는것 같아 기분이 좋아요

오가은(중계중)



자기주도학습지원센터 초등자녀학습코칭수업에 참여하고 있는데 아이를 위해 수강했습니다. 이번 강의는 아이와 제가 더 많이 대화할 수 있는 계기를 만들어 주었습니다. 저부터 바뀌어야 한다는 걸 배웠고 현재를 즐거운 성실로 채워가는 엄마가 되고 싶습니다.

권정화(상계8동)

11월 마을학교 프로그램, 지금 신청하세요!

마을학교명	기간	요일	시간	장소	대상	준비물 (재료비)
학습전략 배우기(초4~6)	10.27 ~ 2016. 1.12	화	16:00~18:00	상계6.7동 서울교육코칭센터	초4~6	운영비 5만원
학습전략 배우기(중등)	10.29 ~ 2016. 1.14	화	16:00~18:00	상계6.7동 서울교육코칭센터	중	운영비 5만원
로봇제작D	10.29 ~ 12.31	목	16:30~18:00	중계2.3동 자기주도학습지원센터	6세~초	재료비 8만8천원
프랑스문화(오후1시)	11.1 ~ 2016. 1.31	일	13:00~15:00	상계10동 노원정보도서관 3층	초, 중, 고	무료
프랑스문화(오전10시)	11.1 ~ 2016. 1.31	일	10:00~12:00	상계10동 노원정보도서관 3층	초	운영비 6만원
브레인인 보드게임	11.2 ~ 2016. 1.18	월	15:00~16:30	하계1동 주민센터 지하층	초	무료
합력 하모니카	11.2 ~ 2016. 1.18	월	15:00~17:00	상계10동 주민센터	초1~3	운영비 3만원
창의 전래놀이	11.3 ~ 2016. 1.19	화	14:00~16:00	상계6.7동 노원평생교육원	초1~2	운영비 4만원
리딩보드게임	11.4 ~ 12.30	수	16:30~18:00	공릉1동 우리원에교육센터	초, 중	재료비 5천원
어린이 플로리스트	11.4 ~ 2016. 1.20	수	15:00~16:00	중계2.3동 자기주도학습지원센터	초1~3	재료비 22,000원
신나는 생활수 과학(초1~3)	11.4 ~ 12.23	수	14:00~15:00	중계2.3동 자기주도학습지원센터	초4~6	재료비 22,000원
신나는 생활수 과학(초4~6)	11.4 ~ 12.23	수	15:00~16:00	월계3동 주민센터	초	재료비 8만8천원
창의로봇 제작교실(중급)	11.4 ~ 2016. 1.20	수	15:00~16:30	월계2동 월계복지관	초	재료비 5천원
생활수품 토탈공예	11.4 ~ 2016. 1.20	수	14:00~16:00	하계1동 주민센터 다목적실	7세~초	재료비 8만8천원
창의로봇(하계동)	11.6 ~ 2016. 2.5	금	16:00~18:30	상계9동 주민센터	초1~3	운영비 3만원
창의인성 전래놀이	11.6 ~ 2016. 1.29	금	14:00~16:00	중계분동 천보재 무술훈련장	초4~중	운영비 3만원
불암산 창의운동	11.7 ~ 11.28	토	11:00~13:00	상계5동 대림상가지하	초	재료비 5만원
무니의 꿈지력 세상(상계)	11.13 ~ 2016. 2.12	금	16:00~18:00			

▶ 신청 : 노원마을학교지원센터 홈페이지(nest.nowon.kr) → 로그인(학생이름 회원가입) → 마을학교 → 입학하기

※ 최소 인원(5명) 미달 시 개강이 연기될 수 있습니다.

(교육지원과 ☎ 2116-4438~4441)



노원구의회 <http://council.nowon.kr>

어린이 기자단 노원구의회 방문 취재

나우온 어린이 기자단은 지난 9월 30일 노원구의회(의장 김승애)를 방문 취재하였다. 관내초등학교 학생들로 구성된 기자단은 노원 구의회를 방문하여 본회의장 등을 둘러보고 김승애 노원구의장을 만나 미리 준비해온 질문지를 토대로 인터뷰와 취재를 진행하였다. 이를 통해 어린이들은 구의회의 하는 일과 중요성에 대해 배웠다.



노원구의회를 취재온 나우온 어린이 기자단

노원구의회 '창의·인성교육 활성화 지원 조례' 전국 기초지자체 최초 제정

서울시 노원구의회는 지난 9월 21일 제224회 임시회 제2차 본회의에서 오한아의원이 발의한 '서울특별시 노원구 창의·인성교육 활성화 지원 조례'를 원안 가결하였다.

이 조례는 노원구 모든 학생들이 행복한 삶을 준비할 수 있도록 창의성 증진과 올바른 인성을 함양할 수 있는

제도적 장치를 마련하는 것으로, 기초단체 중 전국 최초로 제정되었다.

주요내용으로는 창의·인성교육 환경 조성을 위한 지원 사항과 사업의 범위, 보조금 지원에 관한 규정 등이 포함되어 있다.

조례를 발의한 오한아의원은 "인성교육진흥법"이 올해 7월 시행되었고, 지식만 전달하는 교육보다는 창의·인성교육의 중요성에 대한 공감이가 확산되는 시점에 우리 노원구 아이들의 올바른 인성 함양과 창의성 증진을 지원하기 위해 창의·인성교육 활성화 지원 조례를 제정하게 되었다."고 조례를 제정하게 된 배경을 밝혔다.

또한, 오의원은 "우리 아이들이 핵가족화로 인해 예전엔 조부모님들께 배울 수 있었던 인성 부분 예를 들면, 예(禮), 효(孝), 정직, 책임, 배려, 협동 등을 요즘은 배우기가 어려워졌다. 지금 그 부분을 대신하는 것이 지역사회 어른들의 역할이 아닐까 생각한다. 특히 마을공동체, 마을학교를 모범적으로 실시하고 있는 노원구에서 기초단체 중 최초로 본 조례가 제정되어 더욱 의미가 있다고 생각한다."라고 말했다.

제225회 노원구의회(임시회) 개최

월별	회수	회의구분	개최기간	개최일수	주요일정
10월	225	임시회	10.23~11.2	11	안전심사

함께하는 아름다운 자전거 여행 노원구의회 자전거 모임 두바꾸

자전거 여행이 가장 즐거운 계절은 단연 가을이다. 적

당한 습도와 적당한 기온으로 자전거 타기에 매우 좋고 황금빛으로 바뀌어가는 주변의 아름다운 풍경을 속도감과 함께 느끼는 즐거움은 몸과 마음에 짜릿한 기쁨을 준다.

노원구의회(의장 김승애) 자전거 동호회 <두바꾸>에서 지난달 23일 '시각장애인들과 함께하는 두바꾸 봉사활동'을 진행했다. 이날 행사에는 이경철(두바꾸 회장), 김경태(총무), 김지환, 최윤남, 송인기 의원을 비롯해 김미영 의원도 함께 참여했다.

한천교 한내근린공원에서 오전 11시에 모인 의원들과 시각장애인들은 서로 인사를 나누고 짝을 이뤄 한천교를 시작으로 의정부 호원동까지 약 10km의 거리를 2인용 자전거를 타고 달렸다. 운전자인 의원들은 달리는 내내 힘든 점은 없는지 살피고 지나가는 자연의 풍경을 장애인들에게 설명해주며 함께 자연을 달렸다. 상세한 설명과 함께 주변의 풀밭을 스치고 불어오는 바람은 상쾌한 즐거움을 선물했다.

참석자들은 다음 만남을 기약하며 가슴 가득 가을을 품고 행사를 마쳤다.



노원구의회 자전거 동아리 두바꾸

(의회사무국 ☎2116-3398)

하루20분, 구민 한 책 읽기 운동에 동참해 보세요

이달의 책에 대한 독후활동을 접수받습니다.

- ▶선정방법 : 운영위원회에서 매월 우수 독후활동작 선정
- ▶독후활동 시상: 분야별 각 5명(매월)
- ▶제출기한 : 매월 25일
- ▶제출방법 : 방문 또는 이메일 (nowon1book@gmail.com)

11월의도서 (월별 도서선정은 계속됩니다)



한밤의 도서관
(영유아)
작가: 가즈노 고하라



꼬끼리 아줌마의
햇살 도서관
(어린이)
작가: 김혜연



합.체
(청소년)
작가: 박지리



사생활의 천재들
(성인)
작가: 정혜윤



아름다운 삶,
아름다운 도서관
(성인)
작가: 전국학교도서관
담당교사 서울모임

(평생학습과 ☎2116-3991)



노원구선거관리위원회

후원에 사랑을 담아

밟다고 멀리하고
싫다고 피하기보다
내가 낳은 자식에게
사랑의 회초리를 든 것처럼
내가 뽑은 정치인에게
후원의 회초리를
들어주세요.

바르고 깨끗한 정치
우리가 만듭니다.



QR코드를 찍으면 정치후원금에 대한 자세한 정보를 보실 수 있습니다.

인터넷 검색창에 '정치후원금'을 쳐보세요

문의전화 02.523.6483

정치후원금 10만원까지는 전액 세액공제 됩니다.

12월 구민 스마트폰·SNS 활용 무료 교육생 모집

- ▶모집기간 : 11.23.(월) 9시부터 (인터넷 선착순) 전화접수불가
- ▶신청방법 : 구청 홈페이지 (www.nowon.kr) → 참여세상 → 인터넷모집 → 12월 구민 스마트폰 활용 교육생 모집
- ▶교육대상 : 스마트폰 사용에 서툰 구민 누구나 (안드로이드폰 사용자에게 한함)
- ▶비용 : 무료(교육시 스마트폰 차임)
- ▶교육과정 : 기초반(어르신,일반), 심화반(일반)

구분	과정명	교육기간	모집인원	교육장소
37기	기초반 (어르신)	11.30.~12.11. 월·수·금 오후 3:30~5:30 (만60세이상)	30명	노원구청 정보화교육장 (3층)
38기	기초반 (어르신)	12.14.~12.23. 월·수·금 오후 3:30~5:30 (만60세이상)	30명	
39기	기초반 (일반)	11.30.~12.11. 월·수·금 오전 9:30~11:30 (누구나)	24명	노원평생교육원 정보화교육장
40기	심화반 (일반)	12.14.~12.23. 월·수·금 오전 9:30~11:30 (누구나)	24명	

※ 유의사항: 한 기수만 등록 가능하며 교육 첫날 결석시 예비자에게 수강기회 부여

(디지털홍보과 ☎2116-3432)



120 서울생활 행복도우미
다산콜센터

녹색장터 되살림 매장 개장



- ▶ 운영시간 : 월~일(10:00~20:00), 공휴일 휴무
- ▶ 운영위치 : 상계2동 719-1 지하1층
(롯데백화점 노원점 지하매장 입구 맞은편 4번출구)
- ▶ 기부물품 : 사용하지 않는 의류, 소품, 신발, 책 등
※ 기증하실 물건이 있으시면 직접 매장으로 가져오시거나
기부전화 930-0369로 전화주시면 수거차량이 달려갑니다.
(자원순환과 ☎ 2116-3810, 녹색장터 되살림 ☎ 930-0369)

희망온돌 취약계층 위기·긴급 지원사업 안내

- ▶ 지원대상 : 기초생활수급자, 차상위계층, 최저생계비 200% 이하 가구
- ▶ 지원항목 : 냉·난방비, 생계비, 주거비, 의료비, 기타 집수리 비용 등
- ▶ 지원내용 : 가구 당 최대 월 30만원 (1년 내, 최대 3회 지원)
※ 생계급여·주거급여를 받고 있는 기초생활수급자의 경우, 생계비·주거비 중복지원불가
- ▶ 신청방법 : 복지관 등 해당구역 거점기관 신청
(복지정책과 ☎ 2116-3648)

2015년도 하반기 주민소득지원 및 생활안정자금 융자

- ▶ 지원액
 - 주민소득지원 : 3,000만원 이하(영세자영업 운영자금)
 - 생활안정자금 : 2,000만원 이하(고교이상 자녀 학자금, 무주택자의 전세자금, 장기치료 및 요양에 필요한 의료비)
- ▶ 지원자격 : 노원구 내에 주민등록이 되어 있으며, 사업자금의 경우 사업장이 노원구에 소재하며 사업자 등록이 되어 있는 사업자, 생활안정자금의 경우 재산 총액이 1억3천 5백만원 이하인 가구
- ▶ 상환조건 : 2년 거치, 2년 균분상환 (연 3%)
- ▶ 신청대상제외가구 : 35세미만 단독세대, 신용거래 불량자, 소득대비 과다대출자 생활안정자금의 경우 재산총액 1억3천5백만원 초과인 가구
- ※ 문의처 : 각 동주민센터 주거복지담당
(복지정책과 ☎ 2116-3662)

저소득 장애인 보조기구 교부 신청

- ▶ 신청기간 : 연중수시
- ▶ 지원대상 : 수급자 및 차상위의 지체, 뇌병변, 시각, 청각, 심장 장애인
- ▶ 지원품목 : 보건복지부 지정 욕창 예방용 방석 커버 등 18개 품목
- ▶ 신청방법 : 주민등록지 동 주민센터에 직접방문 신청
(장애인지원과 ☎ 2116-3313)

환경개선부담금 11월 독촉분 납부안내

- ▶ 대상 : 환경개선부담금 정기분 미납자 및 기존 체납자
- ▶ 납부기간 : 2015. 11. 30(월) 까지
- ▶ 문의 녹색환경과
 - 자동차분 환경개선부담금 (☎ 2116-3213)
 - 시설물분 환경개선부담금 (☎ 2116-3202)
- ※ 독촉기한까지 납부되지 않을 경우 법에 따라 압류처분됩니다.

2015년 노원 구민상 후보자를 찾습니다

- ▶ 시상부문 : 9개 부문 9명
 - 어버이상 · 효행상 · 봉사상 · 청소년상 · 교육발전상
 - 환경상 · 복지상 · 문화체육상 · 경제진흥상
- ▶ 접수기간 : 10.12(월) ~ 11.13(금)
- ▶ 자격요건
 - 공고일 기준 3년 이상 계속하여 노원구에 주민등록이 되어있는 구민 또는 공고일 기준 3년 이상 계속하여 노원구에 사업장을 두고 있는 단체(사업체 포함) 또는 그 단체의 소속 구성원
- ▶ 추천권자
 - 각 부문별 관계 기관장 및 관계단체장, 학교장 추천
 - 구의원 2인 또는 구민 10인 이상 추천
- ▶ 제출서류 : ①추천서 ②공적조서 ③사진 1매 ④공적 내용 조사서
- ▶ 문의 및 접수 : 추천대상자 주소지 동주민센터 또는
(자치행정과 ☎ 2116-3133)

태양의 도시 노원 생태나눔장터 마·들·장이 올해 세 번째 문을 엽니다.

- 직접 재배한 건강한 농산물과 가공품
- 제철 농산물을 이용한 다양한 요리,
- 손으로 만든 다양한 수공예품과
- 체험코너 어린이들이 직접 재활용품을
- 사고파는 어린이 에코장터와 육아용품
- 나눔장터, 생태적인 생산과 소비가
- 이뤄지는 마·들·장에 주민여러분을 초대합니다.
- ▶ 일시 : 11.7(토) 11:00 ~ 16:00
- ▶ 장소 : 등나무근린공원
(노원에코센터 ☎ 2116-4402~5)

50cc 미만 이륜자동차 사용신고제 안내

- 이륜자동차의 안전기준 확보와 효과적인 관리를 위해 50cc 미만 이륜자동차소유자는 사용 신고해야 합니다.
- ▶ 이륜자동차 소유자는 반드시 의무보험 가입 (미가입시 최고 과태료 30만원)
- ▶ 이륜자동차 사용신고하지 않고 운행 시 과태료 50만원
- ▶ 이륜자동차 번호판은 반드시 정위치에 부착
(교통행정과 ☎ 2116-4075)

겨울철 난방비, 무료로 컨설팅받으세요. 우리집 에너지 컨설팅 참여자 모집

- ▶ 대상 : 노원구에 거주하는 주민 누구나
- ▶ 기간 : 2015. 11. 10. ~ 2016. 2. 28.
- ▶ 접수 : 구청 홈페이지 또는 전화 또는 방문접수
(구청 복지정책과, 동주민센터)
(복지정책과 ☎ 2116-3661)

리사이클링마켓 운영 안내

- ▶ 운영시간 : 월~금 10시~16시(주말, 공휴일 휴무)
- ▶ 위치 : 상계5동 한신3차아파트 정문 앞 (상계동 452-1)
- ▶ 교환대상
 - 1) 종이팩 : 우유팩, 두유팩, 주스팩 1kg
↔ 친환경화장지 1롤 교환
 - ☞ 우유팩만 수집시 교환 기준 :
↔ 1000ml(35개), 500ml(55개) 200ml(100개)
- (내용물을 비우고, 압착한 상태로 준비해주세요.)
- 2) 폐전지 : 폐전지 20개(사이즈무관, 단추형제외)
↔ 新(신)전지 1세트(2개입)
- ※ 폐식용유는 수거용기 비치되어 배출 편의 도모.
(자원순환과 ☎ 2116-3810)



안 쓰는 물품 기부하며 나눠요.

- ▶ 기부하는 날 : 매월 20일(기부데이), 매월 30일(나눔데이)
- ▶ 기부장소 : 가까운 동주민센터 및 재사용 매장
- ▶ 기부 가능 물품 : 의류, 신발, 잡화, 책 등 사용가능한 물품
(자원순환과 ☎ 2116-3810)

제20대 국회의원선거 대비「선거아카데미」안내

- ▶ 대상 : 입후보예정자와 선거사무장, 선거사무원, 회계책임자 등 선거사무관계자
- ▶ 지역별 개최일정

강북	종로, 중구, 동대문, 성북, 강북, 도봉, 노원, 은평	11. 5.(목)	선거연수원 대강당(5층) 창경궁로 110
강남	용산, 성동, 광진, 중랑, 서초, 강남, 송파, 강동	11. 11.(수)	삼성2문화센터 강당(7층) 봉은사로 419
강서	서대문, 마포, 양천, 강서, 구로, 금천, 영등포, 동작, 관악	11. 18.(수)	관악구청 대강당(8층) 관악로 145

(노원구선거관리위원회 ☎ 952-1390)

‘행복홀씨 입양사업’ 캠페인으로 행복지수 올라가요



- 상계6·7동에서는 지난 15일 중계동 당현천에서 깨끗한 마을가꾸기를 위한 행복홀씨 입양사업 캠페인을 벌였다. 행복홀씨 입양사업은 공원, 지역명소 등 일정구간을 주민 및 단체에 입양해 자율적으로 쓰레기 등을 청소함으로써 민들레 홀씨처럼 행복이 퍼져나가게 하는 사업이다. 새마을지도자 등 주민 100여명이 참석한 가운데 이날부터 본격적인 사업에 들어갔으며 입양구역에 행복홀씨 안내 표지판을 설치하였다.
- ‘내가사는 마을, 내 손으로 직접 가꾸요’ 문구처럼 새마을지도자노원구협의회가 당현2교 당현4교 구역에 자율적으로 한달에 한번은 청소, 꽃가꾸기로 환경정화 활동을 벌인다고 한다.
- 노원구의 새마을지도자들의 자율적인 참여와 봉사를 통해 당현천 정화활동과 꽃가꾸기 사업은 주민들의 생활환경을 개선해 왔다. 특히, 생명의 하천 살리기 사업을 당현천과 중랑천에서 실시해왔으며 행복홀씨 입양사업과 연계하여 추진한다고 한다.
- 캠페인을 마치고 환경정화를 위해 모두 장갑을 끼고 한 손에 비닐봉지와 집게를 든 손이 빛나 보였고, 얼굴의 땀방울이 아름다워 보였다. 새마을지도자 노원구협의회 회원들은 “스스로 참여한 봉사활동으로 우리 주변 환경이 깨끗해지는 것에 자부심을 느낀다.”고 했다.
- 노원구 주민의 자발적인 참여와 봉사가 담긴 행복홀씨 입양사업이 노원구 뿐 아니라 전 지역에 널리 퍼져 깨끗한 마을과 더 나아가 아름다운 나라, 지구를 사랑하는 환경지킴이가 되길 바란다.

명예기자 최성욱 (cso05132001@hanmail.net)

제6회 노원교양대학 ‘부모도 사랑받고 싶다’

- ▶일시 : 10. 29(목) 오전 10시~12시
 - ▶장소 : 노원구민회관 대강당
 - ▶강사 : 이호선(한국노인상담센터 센터장)
- (평생학습과 ☎ 2116-3996)

성서대와 함께하는 인성강좌 수강생 모집

- ▶주제 : 부모의 人聲으로 키우는 자녀의 人性
 - ▶기간 : 11. 10(화) ~ 25(수) 매주 화·수요일 17:00~19:00
 - ▶장소 : 한국성서대학교(상계백병원 옆) 갈매관 305호
 - ▶대상 : 노원구민 및 자녀인성교육 관심자
 - ▶교육인원 : 50명(선착순)
 - ▶접수기간 : 2015. 10. 26(월) 09:00 ~ 10. 30(금) 18:00
 - ▶접수방법 : 구청 홈페이지 접수 및 방문·전화 접수(선착순)
- (평생학습과 ☎ 2116-3986)

구민정보화교육 11월 수강생 모집 안내

- ▶교육대상 : 만30세 이상 노원구 주민
- ▶교육내용 : 컴퓨터 기초, 한글, 엑셀, 파워포인트, 생활속인터넷 사진꾸미기 및 동영상만들기, 스위시맥스4
- ▶교육장소 : 구청, 노원평생교육원, 중계2·3동주민센터, 공릉2동주민센터, 월계종합사회복지관
- ▶교육기간 : 11. 2(월) ~ 11. 27(금)
- ▶접수방법 : 노원평생교육포털(<http://lll.nowon.kr>) 접속 후 접수

※ 단, 컴퓨터 기초는 전화접수 가능, 정원초과시 전산추첨

- ▶접수기간 : 10. 21(수) 09:00 ~ 10. 28(수) 18:00
- ▶결과발표 : 10. 30(금) 오전 10:00시 평생교육포털 게시 및 개별 문자 연락
- ▶수강료 : 10,000원(교재제공)

※ 단, 국가유공자, 국민기초생활수급자, 장애3급이상, 만65세이상, 한부모호대상자는 무료

(평생학습과 ☎ 2116-3995)

광운대 원격평생교육원 학위·자격증 취득과정 수강생 모집

- ▶개강일 : 11. 10(화)
 - ▶모집기간 : 10.13(화)~ 11. 9(월)까지
 - ▶교육과정 : 사회복지사 2급, 보육교사 2급 자격증 및
 - ▶접수방법 : 전화 및 홈페이지(<http://kwcyber.ac.kr>)
 - ▶장학혜택 : 노원구 주민 수업료 50%감면 등
- (광운대원격평생교육원 ☎911-1144)

노원「동양고전아카데미」제4기 수강생 모집

- ▶대상 : 유학경전에 관심있는 누구나
 - ▶기간 : 2015. 12월 ~ 2016. 2월(12주 과정, 주1회 2시간)
 - ▶장소 : 노원평생교육원
 - ▶내용 : 천자문, 사서삼경 입문, 맹자
 - ▶접수기간 : 2015. 11. 9(월) 09:00 ~ 11. 23(월) 18:00
 - ▶접수방법 : 노원평생교육포털(<http://lll.nowon.kr>), 전화 또는 방문 접수
 - ▶수강료 : 6~9만원(3개월 과정, 교재 별도 구입)
- (평생학습과 ☎ 2116-3995)

노원자기주도학습지원센터 11~12월 프로그램 안내

대상	프로그램	교육일정	교육시간 과정
학부모 (초,중등) 15명	자기주도학습코칭	11월 9일~12월 21일	월요일 10시 (주 1회, 7주)
학부모 (초등 1~3학년) 15명	초등 수학 엄마코칭	11월 9일~12월 21일	월요일 10시 (주 1회, 7주)
학부모 (초등) 15명	NIE 독서논술	11월 10일~12월 22일	화요일 10시 (주 1회, 7주)
학부모 (초등) 15명	초등 자녀 학습코칭	11월 11일~12월 23일	수요일 10시 (주 1회, 7주)
학부모 (중등) 15명	진학 학습 코칭	11월 12일~12월 24일	목요일 10시 (주 1회, 7주)
학부모 (초등 3~5학년) 15명	역사논술	11월 6일~12월 18일	금요일 10시 (주 1회, 7주)
수강료 / 신청기간	10,000원 (우리은행 1006-201-316812 예금주 노원구청) / 신청 후 수강료 납부순 마감		
신청 홈페이지	노원마을학교지원센터 (nest.nowon.kr) ⇒ 자기주도학습강좌 신청		
※유의사항	신청자 명의 수강료 납부 / 정원 미달시 폐강		
위치 / 문의	중계그린아파트 상가 지하 (중계역 4번 출구 도보 3분) / ☎ 2116-4437		

화석연료를 전혀 쓰지 않고 에너지를 생산 활용할 수 있는 환경체험 교육장

탄소제로하우스 노원에코센터 11월 프로그램

- ▶접수 : 10월 26일부터 11월 프로그램 시작 2일 전 마감, 홈페이지(ecocenter.nowon.kr)
- ▶단체 신청은 전화 문의 ※사전 연락 없이 불참시 향후 프로그램 참가 불이익



(노원에코센터 ☎ 2116-4402~5)

구분	프로그램명	일시	대상	참가비(원)
기후변화 에너지	기후 에너지 교실 *자세한 내용은 노원에코센터 홈페이지 참고	매주 화,수,목,금 10:00 ~ 11:40	유아(6세 이상), 초 중 고등 단체	없음
	찾아가는 기후 에너지 교실 *자세한 내용은 노원에코센터 홈페이지 참고	매주 화,수,금 3교시 ~ 4교시	초 중 고등 단체	없음
	가족 기후 환경 교실3 '엄마와 함께 오존층을 지켜요' *천연허브향주머니&페브리즈 만들기 포함	11일, 18일 (수) 15:00 ~ 16:30	가족 8가족(25명)	2,000 *가족당
에코 디자인	휴지심 업사이클링 '한지봉 부엉이 가족 만들기'	13일, 20일 (금) 15:00 ~ 16:30	초등 20명	없음
	건조한 가을, 촉촉한 입술 '아포가토 립밤 만들기'	14일 (토) 14:00 ~ 15:30	초등 20명	1,000
	무~우가요? 식초랑 친구한다고요^^ '새콤달콤 피클 만들기'	21일, 28일 (토) 14:00 ~ 15:30	가족 8가족(25명)	3,000 *가족당
생태환경	에코센터 가을 이야기 '알록달록 나뭇잎액자 만들기'	10일, 17일 (화) 15:00 ~ 16:30	유아(6세 이상), 초등 20명	없음
	북부환경정의와 함께하는 '청소년 수질 생태 모니터링단' *봉사활동시간(1강당 2시간) 지급	7일, 14일 (토) 10:00 ~ 12:00	중 고등 20명	없음
영화상영	가족과 함께하는 즐거운 주말 '일요 영화관'	1차 : 1일 (일) 몬스터왕국 2차 : 8일 (일) 벅스라이프 3차 : 15일 (일) 토토의 웅크이는 숲 4차 : 22일 (일) 토토의 바다대모험 5차 : 29일 (일) 피노키오의 모험 14:00 ~ 16:00	누구나	없음

[책벗글벗] 다 같이 놀자, 노원 한 바퀴!

- ▶일시 : 11. 5 ~ 12. 24 매주 목요일(총8강), 16:00~17:30
 - ▶장소 : 상계문화정보도서관
 - ▶내용 : 태·강릉, 한글영비 등 노원구의 문화유산을 중심으로 연극놀이와 시각예술 수업을 통해 올바른 역사관 기르기
 - ▶대상 : 초등 5~6학년 / 15명
 - ▶접수방법 : 홈페이지(www.humanlib.or.kr) 및 전화접수
- (상계문화정보도서관 ☎ 3391-7882)

휴먼북과 함께하는 인문학 여행토크

- ▶일시 : 10. 27(화) 19:00~21:00
 - ▶장소 : 노원정보도서관 지하 1층
 - ▶내용 : 중국 소주/양주에 대한 역사 등 인문학적 지식을 공유하고 여행자들을 통해 도시의 생생한 여행담을 듣고 공감하는 프로그램
 - ▶대상 : 30명
 - ▶접수방법 : 홈페이지(www.humanlib.or.kr) 및 전화접수
- (노원휴먼라이브러리 ☎ 950-0027)

지구를 생각해요

노원 햇빛과 바람 발전소 발전량 안내

구분	발전량	CO ₂ 저감량	매출액
총 누적 (2013. 10월 ~)	67,775kWh	29.195ton	8,634,632원

정겨운 우리말, 도깨비 장난 같다-하는 짓이 분명하지 않아서 갈피를 잡을 수 없다



제4회 대사증후군 관리사업 우수사례 수기 공모전
서울시와 노원구에서는 '대사증후군 관리사업'에 참여하여 관리를 받아 대사증후군 예방관리 생활을 실천하게된 '우수 사례'를 발굴하여, 사업 참여를 격려하고, 대사증후군 예방 관리 생활 실천과 홍보를 장려하고자 「제4회 수기 공모전」을 개최합니다. 노원구보건소 '평생건강관리센터'에 등록·검진 후 관리를 받아 건강생활 실천을 하고 있는 노원구민의 많은 참여바랍니다.

▶공고 및 접수 : 10.1(목) ~ 11.30(월)

▶참가대상 : 대사증후군 관리사업에 참여한 노원구민 (20~64세)

▶공모주제 : ‘대사증후군 관리사업’ 참여를 통해 건강한 생활을 실천하고 개선하기까지의 어려움 극복 과정에 대한 나의 생활이야기, 건강이야기

▶응모방법 : 대사증후군 관리사업 홈페이지 (www.5check.or.kr) 혹은 노원구보건소 홈페이지 (http://www.nowon.kr/health/) 에서 참가신청서 다운로드 후 작성

▶제출처 : 노원구 평생건강관리센터 5개소 (노원, 중계, 월계, 공릉, 상계)

▶선정방법 : 서울시 및 지원단, 운영위원 심사를 통해 선정

▶시상내용 : 총 6명, 100만원

▶최종 발표 : 2015년 12월 11일(금), 개별공지 및 서울시 대사증후군 관리사업 홈페이지

※당선작 발표 일정 변경 가능

(의약과 건강증진팀 ☎ 2116-4368)

공릉 건강강좌

▶일정 : 11.4 ~ 25(매주 수요일) 오후 2시 ~ 3시

▶대상자 : 노원구민

▶장소 : 공릉보건지소 지하 보건교육실 (원자력병원 입구 태릉 방향 30m 위치)

▶건강강좌 내용

교육일	주제	강사
11월 4일	유연한 신체 만들기	전문운동강사
11월 11일	안과질환 예방	원자력병원 안과전문의
11월 18일	중장년 예방접종 바로 알기	을지병원 가정의학과전문의
11월 25일	내가 만드는 나의 마지막 하루	원자력병원 고객지원팀

(공릉보건지소 평생건강관리센터 ☎2116-4983)

서울둘레길에서

서울형 산림치유 프로그램 ‘**몸살林 마음살林**’ 모집

▶**프로그램명** : 서울형 산림치유 ‘**몸살林 마음살林 - 자기돌봄 프로그램**’

▶**일정** : 2015년 10월 24일 ~ 2015년 11월 23일

▶**장소** : 노원구 수락산 노원골

▶**신청방법**

- 전화신청 및 문의 : 서울둘레길 안내센터 (02-779-7902~4)
- 문자접수 (통화 불가) : ☎ 010-6289-4539로 **문자전송**
(프로그램 : 장기, 단기, 요일, 성명, 나이, 연락처)
- 자세한 내용 및 인터넷 접수 (http://gil.seoul.go.kr) 신청서 다운로드 작성 후 e-mail 접수 (ms@komount.kr)

▶**프로그램 일정 및 모집대상** : 80명 (장기 1팀 20명, 단기 3팀 각 20명)

구분	진행일	진행시간	모집기준
단기 프로그램	10.26 / 11.2 11.9 월요일(총3회)	오후 2시~4시	▶만 55세~65세로 스스로 일상생활 스트레스가 있다고 느끼는 성인 남녀
	10.28 / 11.4 11.11 / 11.18 수요일(총4회)	오전 10시~12시	▶스스로 양육 스트레스가 있다고 느끼는 유아 학부모
	10.30 / 11.6 / 11.13 금요일(총3회)	오후 2시~4시	▶만 40세~54세로 스스로 일상생활 스트레스가 있다고 느끼는 성인 남녀

*1회성이 아닌 산림치유 효과를 위해 전 회차 참여 가능한 분들의 신청을 바랍니다.

학교절대정화구역 등 금연구역 지정 및 과태료 부과

▶지정일자 : 2015년 10월 1일

▶금연구역 내에서 흡연한 사람에게 과태료 5만원 부과

- 계도 기간 : 2015. 10. 1 ~ 2015. 12. 31
- 과태료 부과 시기 : 2016년 1월 1일부터

▶금연구역 지정대상 및 범위

지정대상	위치	지정범위
학교절대정화구역	총 96개교 (초등학교 42개교, 중학교 27개교, 고등학교 25개교, 특수학교 2개교)	학교 출입문으로부터 직선거리 50미터 이내
경춘선 공원	경춘선 폐선 부지 공원조성공사 1단계 완료 구간 (공덕 제2철도건설목~육사삼거리)	철길산책로, 자전거도로, 산책로 진출입구 등 공원 조성 구역(연장 1.9km)
공릉 가로공원	공릉동 678-2 외 2필지 (678-8, 657-8)	제방부지 내 파고라, 운동시설 등 공원 조성 구역(7,777.5㎡)

(의약과 금연사업팀 ☎ 2116-4333)

2015년 중독예방 학부모 강좌 안내

▶주제 : 인터넷에 빠진 우리아이 어떻게 접근할까?

▶일시 : 11.23(월) 10:30~12:00

▶장소 : 노원구청 6층 소강당

▶대상 : 노원구에 거주하는 지역주민(학부모)

▶내용 : 자녀의 인터넷(스마트폰) 사용에 대한 부모의 실제적인 대처법 등 교육

▶강사 : 이형초 센터장(심리상담센터 감사와 기쁨)

▶신청방법 : 전화 또는 이메일 접수

- 홈페이지 : www.nowon-addiction.or.kr
- 이메일 : nowon-addiction@hanmail.net

(노원구중독관리통합지원센터 ☎ 2116-3677)

가을철 발열성 질환 감염에 주의하세요

제3군 법정감염병인 가을철 발열성질환은 9~11월 야외작업자에게 집중 발생하고, 최근 일부 도시지역에서 야유회, 등산, 텃밭 가꾸기, 벌초, 밤 줍기 등의 빈번한 야외활동으로 환자발생이 증가하는 경향이 있으니 각별히 주의하시기 바랍니다.

구분	프프가무시증	렙토스피라증	신증후군출혈열
매개체 및 감염원	털진드기과 진드기 유충	감염된 동물의 소변으로 오염된 물, 흙	설치류(등줄쥐, 집쥐)
전파경로	감염된 진드기 유충에 물려서 감염	감염된 동물의 소변에 오염된 물, 토양, 음식물에 노출 시 상처 난 피부를 통해 감염	설치류의 타액, 소변, 분변이 공기 중 건조되어 사람의 호흡기를 통해 감염
예방수칙	야외활동시 돗자리 사용 야외활동 후 목욕하기 작업시 토시와 장화착용	오염 가능성이 있는 환경에서 작업시 작업복, 장화착용	오염된 환경에 자주 노출되거나 고위험군 대상에 한해 백신 접종

(생활건강과 전염병관리팀 ☎ 2116-4344)

상계평생건강관리센터에서 건강 찾으세요~

구민에게 만성질환 예방 및 관리 교육을 제공할 뿐만 아니라, 고품질의 건강관리서비스를 제공합니다.

▶위치 : 서울시 노원구 상계로 118 (상계2동 공공복합청사 3층)

▶주요활용공간 : 평생건강관리센터, 건강사랑방, 상담실, 사무실



(상계보건지소 ☎ 2116-4911~6)

임산부 요가교실 참여안내

▶대상 : 노원구 임산부(임신 16주~임신말기) 10명

▶일시 : 10.16(금)~(매주 금요일 오전 11시~12시, 연중)

▶장소 : 상계보건지소 건강사랑방 (상계2동 공공복합청사 3층)

▶내용 : 심신의 안정과 균형을 위한 긴장이완 조절법

▶참여방법 : 전화로 미리 접수해주세요(☎2116-4987)
(상계보건지소 사업운영팀 ☎2116-4987)

고위험 임산부 의료비지원 실시

▶지원대상 및 지원질환

- 전국가구 월평균 소득 150% 이하 가정의 조기진통, 분만관련 출혈 및 중증 임신중독증 지원

▶신청기간 : 분만일로부터 3개월 이내

▶지원범위 : 입원 치료의 급여(전액본인부담금)+비급여 본인부담금

▶지원금액 : 1인당 300만원 범위 내

※자세한 내용은 노원구 보건소 홈페이지 참조
(생활건강과 모자보건팀 ☎ 2116-4351)

산모, 신생아 건강관리지원사업 안내

▶지원대상 : 전국가구 월평균소득 65%이하 출산가정

▶지원내용 : 산모·신생아 건강관리사가 일정기간 출산가정을 방문하여 산후관리를 도와주는 건강관리 서비스 바우처(정부지원금) 지원

▶신청기간 : 출산예정일 40일전 ~ 출산 후 30일까지

▶신청장소 : 보건소 3층 모자보건팀(☎ 2116-4303)

▶제출서류

- ① 출산예정일이 기록된 소견서(진단서) 또는 출생증명서
- ② 건강보험증 사본(맞벌이의 경우 각각 첨부)
- ③ 건강보험료 납부확인서(맞벌이의 경우 각각 첨부)
- ④ 등본(부부가 별도의 주소로 되어있는 경우 가족관계증명서 추가)

※산모 신분증 및 신청인신분증 필참,
휴직시 휴직증명서 첨부(유급일 경우, 월 급여액 서류 첨부)
(생활건강과 모자보건팀 ☎2116-4303)

헌혈로 사랑을 나누세요

헌혈하는 당신은 누군가의 영웅, 헌혈은 건강한 사람만이 누릴 수 있는 특권입니다

▶헌혈 가능한 곳 (노원구 관내)

헌혈의집	오시는 길	문의전화
동부혈액원(원내)	7호선 중계역 6번 출구	02)952-0322
노원센터	4호선 노원역 2번 출구	02)934-5340
도봉면허시험장센터	도봉면허시험장 내	02)935-0322

▶자원봉사시간 인정 : 헌혈 1회당 4시간 (www.vms.or.kr)

▶헌혈문의 : 대한적십자사 동부혈액원 (☎ 952-0322)
(의약과 의무팀 ☎ 2116-4371)

상계보건지소 주민 건강리더 학교

▶일시 : 11.3 ~ 12.1 매주 (화) 오후 2시~4시 총5회

▶장소 : 상계보건지소

▶대상 : 상계동 주민 10명

▶내용 : 건강의 주인 나 등 건강강의, 조직 의사소통, 워크숍 등

(상계보건지소 ☎ 2116-4987)

어르신 독감(인플루엔자) 위탁의료기관 예방접종

▶접종대상 : 65세이상 어르신 (1950.12. 31. 이전 출생자)

▶접종기간 : 2015. 11. 15(일) 까지

▶접종비용 : 무료(※ 전국주소지 상관없이 무료접종)

▶준비물 : 신분증(주민등록증, 운전면허증 등)

▶접종장소 : 노원구 독감 위탁의료기관(185개소)

※ 위탁병원은 노원구보건소 홈페이지(www.nowon.kr/health)에서 확인할 수 있습니다. 백신잔량 여부를 병원(의원)에 문의 후 방문바랍니다.
(생활건강과 ☎ 2116-4350~1)

노원 숲속의 집 이용안내

- ▶위치 : 노원구 월계로44가길 78(월계동 534-1)
월계동 장석교회 인근 영축산 꼭대기집
- ▶용도 : 워크숍, 세미나, 교육, 연수, 모임 등
- ▶입퇴실 시간 : 입실 14:00 이후, 퇴실 10:30 이전
- ▶이용 정원 : 30명 이하
- ▶사용료 : 주중 24만원, 주말 30만원
- ▶신청방법 : 전화 상담 후 팩스, 이메일, 방문신청
(노원구서비스공단 ☎ 2289-6848)



희망천사와 함께 하는 '사랑의 연탄 배달 봉사'

- ▶일시 : 11.28(토) (시간은 미정)
- ▶장소 : 중계본동 104마을(예정)
- ▶내용 : 재단을 후원해주시는 희망천사와 함께 어려운 이웃을 위한 연탄 배달 봉사
(노원교육복지재단 ☎ 949-7920~1)



사회복지기금마련 제2회 노원남부 자활 한마당

- ▶일시 : 10.28(수) 10:00 ~ 16:00
- ▶장소 : 서울노원남부지역자활센터 앞마당
(서울노원 남부지역자활센터 ☎ 941-6594)

충남 논산시 농·특산물 직거래장터

- ▶기간 : 11.3(화)~11.4(수) 10:00~18:00
- ▶장소 : 중계근린공원
- ▶품목 : 젓갈류, 딸기잼, 인삼, 된장, 잡곡류 등
(일자리경제과 ☎ 2116-3483)



참빛야간학교 2015년 하반기 편입생 모집

- ▶모집과정 : 초등 한글, 기초영어, 검정고시 준비반
- ▶모집대상 : 누구나
- ▶시간 : 월~목, 저녁 7시~9시
- ▶모집인원 : 각 과목 반별 20명
- ▶위치 : 노원구 석계로 8가길 2, 3층(월계동)
(참빛야간학교 ☎ 916-1707)



2015 제8회 노원 사이버 사진공모전

- ▶응모자격 : 누구나(제한없음)
- ▶공모주제 : 녹색도시 노원, 함께하는 노원
- ▶응모기간 : 2015. 11. 6(금) 까지
- ▶응모방법 : 구청홈페이지 공모전 웹사이트 사진 작품 등록
- ▶응모형식 : JPG파일(최소 2MB)
- ▶결과발표 : 12. 9(수)홈페이지 및 개별통보
(디지털홍보과 ☎ 2116-3432)

우리집 반려견, 꼭 등록해야 합니다

- ▶대상동물 : 주택에서 기르는 생후 3개월 이상의 반려견
- ▶등록장소 : 노원구 소재 지정 동물병원(동물등록대행업소)
- ▶수수료 : 내장형 20,000원/외장형 15,000원/인식표 3,000원
- ▶미등록시, 위반 횟수에 따라 최대 40만원 과태료 부과
(일자리경제과 ☎ 2116-3473)



2015 동주민복지협의회 우수사례 발표회

- ▶일시 : 11.18(수) 15:00 ~ 17:00
- ▶장소 : KT어울림극장
- ▶제출분야
 - 민·관 협력분야-동 주민복지협의회 우수사례
 - 복지업무 개선분야
- ▶발표대상 : 10개동 (10.26 심사위원회 통해 발표 사례 선정)
(복지정책과 ☎ 2116-3645)

구민 여러분의 불편 사항을 적극 해결해 드립니다.

- 생활 속 불편 사항은 국번없이 ☎120으로 신고해 주시기 바랍니다.
- ▶신고분야 : 교통, 도로, 청소, 주택건축, 치수방재, 가로정비, 보건, 공원녹지, 환경, 기타 불편사항 등
(감사담당관 ☎ 2116-3052)

천애재활원 정원바자회 및 먹거리장터

- ▶일시 : 10.31(토) 10:00 ~ 18:00
- ▶장소 : 천애재활원 앞뜰
(천애재활원 ☎ 930-4635)

자동차 자가정비교실 참가자 모집

- ▶기간 : 11.9 ~ 12.1(매주 월·화요일 14:00~17:00)
- ▶장소 : 구청 소강당(이론), 노원자동차검사소(실습)
- ▶내용 : 자동차 일반, 정비실습, 교통사고 사례 및 보험처리요령
- ▶접수기간 : 10.26(월) ~ 11.6(금)
(교통행정과 ☎ 2116-4051)



사업용 운전자를 위한 운전적성 정밀 검사안내

▶검사대상 및 검사종류

종류	검사 대상자	비 고
신규검사	• 사업용 운전 취업분야에 종사하고자 하는 사람	합격여부 판정
	• 택시·버스·화물 자격증을 취득하고자 하는 사람	
	• 사업용 자동차를 양수받하고자 하는 사람 등	
특별검사	• 최근 연간 벌점 누계점수가 8점을 초과한 사람	판정기준 없음
	• 3주 이상(중상사고)의 사고기록이 있는 사람	
	• 사고는 경미하더라도 회사에서 특별검사를 요구 받은 사람	

- ▶소요시간 : (신규) 약 3시간30분, (특별) 약 2시간30분
- ▶검사장소 : 노원자동차검사소 2층
- ▶접수방법 : 공단홈페이지(www.ts2020.kr) 또는 콜센터(1577-0990)
(교통안전공단 노원적성 정밀검사장 ☎ 973-0586)

기초연금 재산 소득환산을 완화에 따른 신청 안내

- ▶변경시기 : 2015. 10월~
- ▶대상자 : 만 65세 이상 어르신 중 기초연금을 받지 않는 어르신
- ▶내 용 : 기초연금과 장애인연금 대상자의 소득인정액 산정 시 적용하는 재산의 소득환산율이 종전 연 5%에서 4%로 하향 조정
- ▶선정기준액 : 단독가구 93만원, 부부가구 148.8만원 이하인 가구
- ▶연금액 : 월 최대 20만 2천원
- ▶신청방법 : 주소지 동 주민센터 및 전국 국민연금공단 지사
- ▶문 의 : 각동 주민센터, 보건복지부 콜센터(☎129), 국민연금콜센터(☎1355)

진정한 참사랑을 배우는 상계문화정보도서관 북스타트 운동

도서관에서 관찰은 엄마가 되다

육아(育兒)는 육아(育我)다. 아이도 자라지만 엄마도 함께 자란다. 그래서 노원구에서는 엄마도 잘 자라도록 돕는다. 아이 성장에 절대적인 영향을 끼치는 사람이 엄마이기 때문이다.

‘책과 함께 인생을 시작하자’라는 취지로 시작된 북스타트운동은 북스타트코리아와 노원구가 펼치는 지역사회 문화운동 프로그램이다. 관내에 거주하는 생후 18개월 미만 영유아들에게 책꾸러미를 무상으로 제공하고, 그 후에는 엄마와 아가랑 함께 책과 친해지는 계기를 만들고 ‘행복한 엄마 되기’ 프로그램으로 이어진다. 매주 목요일 상계문화정보도서관에서는 12시에서 1시까지 노원의 엄마들이 모여 책과 친구가 된다.

지난 10월 8일, 상계문화정보도서관에 모인 엄마들은 아기 등과 엄마 어깨에 아기 이름을 붙이고 “오늘 마음의 날씨 어때요?”라고 선생님이 돌아가면서 한사람씩 질문을 하면 엄마들은 “흐린 가을날이에요”, “마음의 비가 와



요.” 등 현재의 기분을 토로했다.

이수진 선생님은 “엄마가 우울하면 자동으로 아기도 그 영향을 받으므로 관찰은 엄마가 돼야 한다. 그래야 내 아이도 관찰은 아이로 성장한다. 관찰은 엄마는 내 아이를 경이롭게 바라보고 지금 현재를 충만하게 누릴 줄 아는 엄마다.”라고 강조한다.

가짜 사랑 아닌 진짜 사랑을 배우다

아이를 낳고 엄마가 되면 양육자에서 훈육자, 격려자, 상

답자, 동반자의 길을 걸어간다. 그러나 자칫하면 과잉보호, 편애, 무절제, 조건부 사랑으로 사랑하는 척 하는 잘못을 범하기 쉽다고 한다.

이수진 선생님은 “가정의 중심은 아이를 키우는 엄마이다. 아이에게 없는 능력을 탓하지 말고 아이가 갖고 있는 것을 찾아내어 ‘잘해봐!’ 응원해주는 엄마가 되어 조건 없는 참사랑을 실천하는 길을 걸어가야 한다.”고 말한다.

이날 아가들은 칭얼거리지 않고 제법 잘 적응하며 수업 시간을 보냈다. 간식도 챙겨 먹이고, 유유도 먹여가면서 노원의 아가맘들 역시 수업시간 내내 진지했다.

김시진 (37세)씨는 “교육장에서 또래 친구를 만날 수 있어서 좋고, 수업을 하면서 자기반성도 하게 된다. 어떻게 하면 아이가 어려서부터 책과 가까워질 수 있을까도 혼자 고민했는데 여기 오니 여러 가지로 많은 도움이 된다.”고 말했다.

명예기자 배덕정(degg@hanmail.net)

육사와 함께하는 공감리더십아카데미 인기

1기보다 2기 수강생 2배 많고 다양한 연령층 참여

지난 봄 시작한 육사와 함께하는 공감리더십아카데미가 지난 10월 7일 2기로 다시 시작되었다.

제2기 공감리더십아카데미는 지난 1기에 비해 1주 늘어난 총 7주 과정으로 진행된다. 정원도 1기의 46명이던 것이 2기에는 80명으로 두 배 가까이 늘어났다. 공감리더십아카데미는 육사가 열린 리더십을 실천하고 국민과 함께하는 자랑스런 학교로 한발짝 더 나아가기 위해 노원구와 함께 운영하고 있다.

공감리더십아카데미의 2기 주제는 심리와 역사를 통해 배우는 리더십으로 모든 수업은 육군사관학교 교수들의 재능기부로 이루어진다.

이날 개강식에서는 육사 교수 소개에 이어 생도 중창단의 축하노래 '10월의 어느 멋진 날에'가 울려 퍼지며 시작의 설렘을 더했다.

이번 강의에는 패기넘치는 20대부터 머리 희끗한 70대까지 다양한 연령의 수강생들이 포진하고 있어 공감리더십아카데미에 남녀노소를 불문하고 주민들의 관심도가



높다는 것을 알 수 있었다.

개강식 후, 바로 진행된 첫 번째 수업은 심리경영학과 김용수교수의 긍정심리학 강의였다.

육사의 리더십 노하우 쉽게 전달해 줘

이날 강의에서 김교수는 다른 사람에게 무시당하고 부정적 낙인이 찍히면 행동이 부정적으로 변해가는 현상인 스티그마 효과와 그 반대현상인 피그말리온 효과에 대해 언급하며 "상대방에게 긍정의 말을 하고, 기대감을 보여주는 것이 잠재력을 향상시키고 동기부여를 준다."고 설

명했다.

또한, 긍정은 전염이 되고, 생명연장의 효과까지도 가질 수 있으므로 늘 긍정적으로 세상을 바라보고 감사의 말을 많이 하는 생활을 하도록 권했다. 그리고 그 실천방법으로서 하루에 3가지 감사한 일 써보기, 가족에게 편지쓰기 등을 추천하기도 했다. 덧붙여, 칭찬과 긍정의 표현, 긍정적인 대화를 일상생활 속에서 나눌 것을 당부하기도 했다.

심리학이라 하면 자칫 어렵게 느낄 수 있는 분야임에도 편안하고 알아듣기 쉬운 설명으로 이해가 잘 되어 다양한 연령대의 수강생들 대부분이 수업에 집중하는 모습을 보였다.

이번 2기는 11월 20일까지 매주 수요일 오후 2시~4시까지 진행되며, 마지막 시간인 7주차 수업에서는 국공과 승마체험이 예정되어 있어 수강생들의 기대감을 더욱 높였다. 공감리더십아카데미 전체 과정의 80%이상 출석하면 육군사관학교장 명의의 수료증도 수여된다.

명예기자 이미경(address-me@hanmail.net)

전시 및 문화의 거리 공연 일정

행사명	날짜	장소
(사)한국미술협회 노원미협/ 예산미협 우호교류전	10.30~11.4.	노원 문화예술회관 4층
노원서예협회 정기전	11.06~11.12	
노원구사진작가회 정기전	11.19~11.26	노원구청 2층갤러리
필아모로소와 향기나는 힐링뮤직	10.31 오후6시~	노원 문화의거리 공연장
마들탈가요제 수상자와 함께 가을밤 향연	11.7 오후6시~	

(문화관광팀 ☎ 2116-3786)

교육문화사업 아동, 청소년 영어·수학교실 이용자 모집

- ▶대상 : 초등학교
- ▶시간 : 매주 월, 수, 금 오후 2시~5시(50분 수업, 10분 휴식)
- ▶내용 : 영어 초급, 중급, 수학

(중계종합사회복지관 ☎ 952-0333)



클린신고센터 운영

민원인에게 받은 것은 음료수라도 돌려드립니다.

- ▶민원인으로부터 받은 모든 금품(선물, 음료 등) 반려
- ▶부득이한 경우 민원인에게 금품처리절차 설명 후 감사담당관 신고 → 감사담당관은 수령증 발급 및 대장관리 → 제공자의 핸드폰 번호가 있을 경우 제공자에게 물품기증 관련 SMS 발송

(감사담당관 ☎ 2116-3058)



장애인전용주차구역 주차방해 행위 과태료 부과 안내

2015. 7. 29. 시행된 「장애인·노인·임산부 등의 편의증진보장에 관한 법률」 제17조제5항 및 같은 법 시행령 제9조에는 장애인전용주차구역 주차방해행위를 금지하고 있으며, 이에 위반할시 50만원의 과태료를 부과합니다.

- ▶장애인전용주차구역 주차방해 행위란?
- 장애인전용주차구역 내에 물건 등을 쌓아 주차를 방해 하는 행위
- 장애인전용주차구역선과 장애인전용표시 등을 지우거나 훼손하여 주차를 방해하는 행위
- 그 밖의 장애인전용주차구역에 주차를 방해하는 행위

(장애인지원과 ☎ 2116-3316)



사회적 경제기업 —



사회적경제기업이란?

사회적 목적과 민주적 운영원리를 가진 경제활동 조직으로 호혜와 협력을 바탕으로 한 사회적기업, 협동조합, 마을기업, 비영리단체 등을 말함

▶(주)나사회 ☎ 943-1916

SH공사의 임대아파트 도배장판 및 학교 화장실 개선사업, 독거노인 돌봄사업 등을 전개하면서 취약계층에게 안정적인 일자리를 제공하고 사회 저소득층의 삶의 질 향상에 기여하는 기업입니다.

- 유형 : 지역형 예비 사회적기업
- 사업 내용 : 시설물 유지관리, 일반건설 공사
- 위치 : 노원구 광운로 128-11

▶일촌나눔하우징(주)

☎ 977-8200(www.joytouch.co.kr)

최상의 주거 시설 환경을 제공하여 삶의 질을 향상시키는 비전을 갖고 인테리어, 시설물 유지관리, 건물 위생관리용역 등의 사업을 전개함으로써 노원구 취약계층의 고용 및 사회적약자를 위한 사회 서비스를 제공합니다.

- 유형 : 고용부 인증 사회적기업
- 내용 : 리모델링 및 인테리어 공사, 공공시설 공사, 위생관리 용역 등
- 위치 : 노원구 월계로55길 64(월계동)

▶(주)휴비스복지메니저먼트 ☎ 1577-9565

건물종합관리(빌딩관리, 위생청소, 위생방제, 시설경비, 주차관리, 인력파견, 유지보수, 인테리어) 등을 통해 취약계층에게 안정적인 일자리 제공 및 취약계층 사회서비스를 제공하는 기업입니다.

- 유형 : 지역형 예비 사회적기업
- 내용 : 건설, 인테리어 및 시설관리
- 위치 : 노원구 상계로 91 ☎ 1577-9565

(일자리경제과 ☎ 2116-3476)

승용차 요일제 가입하세요.

- ▶승용차 요일제의 다양한 혜택
- 자동차세 5%감면, 자동차보험료 8.7%할인
- 공영주차장 30% 할인, 남산 1,3호 터널 통행료 50% 할인 등

전자태그 갱신제 시행 안내

- ▶갱신시기: 전자태그 발급일로부터 만5년 경과 후 90일 이내(※2006년~2010년 발급된 전자태그는 2016년 3월까지 갱신)

※갱신기간까지 갱신하지 않으면 승용차 요일제 자동탈퇴

(교통행정과 ☎ 2116-4037, 각 동주민센터)



노원구 소식지 '살기좋은 노원'은 구민 여러분의 참여를 기다립니다.

일상생활에서 일어난 이야기, 이웃들의 사연, 우리동네 자랑거리, 시와 수필, 사진 등 다양한 형식과 주제로 자신의 솜씨를 뽐내주세요. 채택되신 분께는 소정의 원고료를 드립니다.

- ▶참여방법 : 소식지 담당 이메일 okjj@nowon.go.kr
- ▶참고사항 : 작품의 제목과 설명, 보내시는 분의 성함, 주소, 전화번호를 꼭 기입해 주세요.

(디지털홍보과 ☎ 2116-3421)

휴먼북이 추천하는 한 권의 책 ③- 지금 애덤 스미스를 다시 읽는다

삶의 지혜와 실용적 지성은 독서로부터- 권태한

책을 가까이 할 수 있는 독서문화생태계 구축 앞장

올바른 경제학적 지식을 바탕으로 나와 사회를 연결시켜 '사회에 기여하는 나'를 정립할 수 있도록 가르치며 그 정신을 노원에 물들이고 있는 경제학교수 권태한.

2012년 노원휴먼라이브러리 초기부터 지금까지 멘토로 활동 중이다. 상식과 원칙이 지배하는 사회가 정착되길 희망하며 경제 공감 북토크 콘서트와 휴먼북으로 구민과 중·고생의 경제문제를 시원하게 해결해 주고 있다. 월 1-2회 휴먼라이브러리를 통해 대 출가능하다.

즐거움 마음으로 책을 가까이 할 수 있는 독서문화생태계를 구축하고 있는 권태한 교수는 '책 읽는 노원만들기' 운영위원장이다.

84년 광운대학교로 발령을 받으며 구민으로 30여년의 인연을 이어오고 있다. 휴먼북이 추천하는 한 권의 책으로 권 교수는 "지금 애덤 스미스를 다시 읽는다(도메 다쿠오 지음, 동아시아 출판)"를 추천했다. 애덤스미스는 공동체의 이익, 공공성을 극대화한다는 전제 하에서 개인이 누릴 수 있는 자유를 극대화해야 한다고 주장한 경제학의 시조이다. 이런 애덤 스미스를 다시 보아야 한다는 것이 추천 사유였다. 노원의 마을 공동체와도 통하는 한 권의 책이다.

권 교수는 기업경험 은퇴자와 경력 단절 여성과 사회적 경제에 대한 관심이 많다. 경험이 축적된 은퇴자와 경력과 학력이 높은 여성 그리고 사회적 경제가 만난다면 큰 성공을 가져 올 밑거름이 충분하다고 봤다. 그 성공요인으로 함께 나눈다는 '마음가짐' 정신을 손꼽으며 그 예로 노원의 '사회적 경제 협동조합'을 적극 추천했다.

도시농업과 아파트 유지관리를 주민의 손으로 하는 사

업모델이 성공가능성이 높다고 평가했다. 관의 지원 없이도 자생력을 가질 수 있지 않을까하는 기대감이 있다고 한다. 권 교수는 사회적 경제는 구성원간의 소통과 협력이 성공요인이라 말한다. 세계적인 성공모델인 몬드라곤 협동조합도 지역 단위에서부터 출발하고 그 성공을 기반으로 세계시장에 나설 수 있었다고 구체적 안을 들어 설명했다.

구민의 자립성장과 내적역량 강화에 늘 조언을 아끼지 않고 마을공동체를 이끌어 가며 경제 개념에 기반을 둔 재능기부를 하고 있다. 올해 2월부터 시작한 '노원 한 책 읽기운동' 또한 권 교수의 역할이 컸다. 매의 눈을 가진 권 교수는 주부이자 아이의 엄마 그리고 가족이 이용 할 수 있는 소통의 매개로 도서관을 주목했다. 도서관 어머니 교실을 통해 경력단절 여성의 사회와의 연결 통로를 열어주었으며 그 뿌리에는 청소년 책임기에 기반을 두었다. '책 읽는 노원 만들기'는 책임기로 끝나지 않는다.

더 많은 구민들의 자발적 참여와 우리의 미래인 청소년들의 독서를 중시했다. 청소년기에 자기 생각을 정립해가는 것과 독서가 학업과 인생의 선택에 큰 영향을 미치기 때문에 '노원 한 책 읽기운동'은 권 교수의 여점 사업으로 손꼽고 있다. 소통의 기반에 책을 중심에 놓고 "젊은이와 기성인이 협동하며 공감하는 인적 네트워크가 다양하게 활성화되기를 바란다."는 권 교수의 당부처럼 애덤스미스의 공동체의 이익, 공공성을 극대화 하는 노원 마을공동체로 승승장구하길 기원해 본다.

명예기자 고영미(michelle226@hanmail.net)



독자투고

신 바람 불던날

이남순

가을 끝자락
노원구 나무
은행나무다
가로수길 바람과 함께

나비가
내려 앉는다
노랑 노랑 춤추며
공중을 날아 오르다

추락하는 저 나비 떼
노랑 꿈을 꾸는 사람들
오가는 발길이 환하다.

제7회 노원구립청소년합창단 정기공연

- ▶일시 : 2015. 11. 7(토) 17:00
- ▶장소 : 노원문화예술회관 대공연장
- ▶주제 : 이웃사랑, 그 아름다운 실천
- ▶특별출연 : 안무가 하유선, 마술사 한기용, 엠씨드(M-SEED) 아카펠라
- ▶입장료 : 유료 (예술회관 홈페이지 인터넷 예약 후 공연 당일 선착순 좌석 지정)

(문화체육과 ☎ 2116-3771)

추가열과 함께하는 사랑나눔 콘서트

- ▶일시 : 11.1(일) 14:00 ~ 18:00
- ▶장소 : 하림교회(하계1동 소재)
- ▶행사내용
 - 초대가수(추가열, 최진희) 음악회
 - 생명존중 문화조성 및 자살예방사업에 대한 안내 등

(문화체육과 ☎ 2116-3771)

독자투고

사랑해요, 아버님

사랑했던 가족이 병으로 허망하게 세상을 떠나는 슬픔을 겪어보신 분들은 그 슬픔이 얼마나 큰지 아실 겁니다. 더구나 살아 생전에 더 잘해 드리지 못한 죄책감이 남으면 정말 견디기 힘들 정도로 마음에 상처가 됩니다.

저는 외아들의 아내가 되어 결혼 후 6년쯤 되던 해부터 홀시아버님을 모시고 살게 되었습니다. 하지만 전업주부가 아닌 맞벌이 주부로서 아이 키우랴 직장 다니랴 시아버님을 모시기가 그닥 쉬운일이 아니었습니다. 가사일까지 너무 힘이 부쳐 매일매일 울고 있을 때 시아버님의 암소식을 접하게 되었습니다. 그뒤부터 정말 살림이 너무 쪼들리더군요.

아무리 그렇다 해도 며느리로써 시아버님께 그러면 안되는데... 나도 속좁은 여자인가 봅니다. 자꾸 속이 상하고 힘들다는 생각만 들었습니다.

그러던 어느날, 아버님은 병세가 급속히 나빠져 병원 응급실로 실려가셨습니다. 그리고 병원에 실려 가신지 이틀째 되던 날, 아버님은 내 손을 끌어당겨 잡으시면서 저에게 웬 종이쪽지를 붙숙 내미셨습니다.

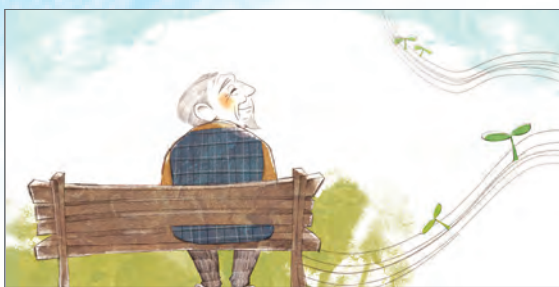

"아가, 내가 너무 오랫동안 아파서 힘들었지? 니 맘 다 안다. 그래도 잘 해줘서 고맙구나. 나는 그동안 너를 친딸처럼 생각했다... 내가 너를 잊고 떠나기가..."

"아버님, 무슨 말씀요. 어서 일어나셔야죠." 나는 아버님이 주신 뭉치 모를 종이쪽지를 손에 뽕뽕 얹은 패차하시라고 말씀드렸습니다.

"아니다. 내가 니덜 아파트 하나 못사주고 떠나서 미안하구나. 나중에, 콜콜...콜...콜록... 아파트 살 때 보태쓰거라."

예?... 하며 아버님이 주신 종이를 펼쳐 보니 정말 거

에 적힌 웬 숫자들 ...? 그건 은행 계좌번호였고...옆에는 <외환은행>이라는 단어가 보였습니다...

아버님은 그동안 아파트 경비, 주유소 주유원 등으로 소일 삼아 다니시며 푼푼히 모은 돈을 꼬박꼬박 저축해 두신 겁니다.

아, 아버님...

저는 그날 아버님 곁에서 얼마나 울었는지 모릅니다.

아버님은 그 이를 뒤 사랑하는 가족을 남겨 둔채 임종을 하셨습니다. 마지막에 친딸처럼 여기셨다는 말씀을 남기고 당신이 어렵사리 번 돈마저 병치료에 쓰지 않고 자식들에게 주고 가신 겁니다.

이제 한달 후면 아버님 3번째 기일입니다. 남편과 아이들과 함께 당신이 계신 곳에 찾아가 뵈려 합니다. 그리고 이 말씀 다시금 꼭 전해드리고 오려 합니다.

"사랑합니다, 사랑합니다. 아버님..."

김현주 (노원구 상계동)



노원문화예술회관

(☎ 951-3355 www.nowonart.kr)



〈걸스데이&홍대광 콘서트〉

- ▶일시 : 11.16.(월) 오후 7시 30분
- ▶장소 : 노원문화예술회관 대공연장
(수험생 50%할인, 공연 당일 수능수험표 지참)
- ▶비용 : R석 5만원, A석 4만원
- ▶대상 : 8세 이상



〈실내악 시리즈〉
문정희의 서정시가 함께하는
시낭송 콘서트

- ▶일시 : 11.18.(수), 오후 7시 30분
- ▶장소 : 노원문화예술회관 대공연장
- ▶비용 : R석 3만원, A석 2만원
- ▶대상 : 8세 이상



백사(104)마을의
천사(1004)이야기

- ▶일시 : 11.27.(금) 오후 3시, 7시 30분
11.28.(토) 오후 2시, 5시
- ▶장소 : 노원문화예술회관 대공연장
- ▶비용 : 전석 1만원
- ▶대상 : 5세 이상



가수 노사연, 성악가 나윤규와
함께하는 〈가을밤의 콘서트〉

- ▶일시 : 11.12.(목) 오후 7시 30분
- ▶장소 : 노원어울림극장
- ▶비용 : 전석 3만원
- ▶대상 : 8세 이상



〈이광희 사진작가 초대전〉

- ▶일시 : 11.13.(금)~20일(금)
오전10시~오후 6시
- ▶장소 : 노원아트갤러리
(노원문화예술회관 4층)
- ▶비용 : 무료
- ▶대상 : 누구나

추억과 행복을 선사하는 **청춘극장 무료 상영**

노원청춘극장 매주 수·목요일 오후 2시
구청6층 소강당



괴물

- ▶11.4(수), 5(목)
- ▶한국



말할 수 없는 비밀

- ▶11.11(수), 12(목)
- ▶대만



파파로티

- ▶11.18(수), 19(목)
- ▶미국



패치아담스

- ▶11.25(수), 26(목)
- ▶미국

※좌석이 꽉 차면 관람하실 수 없습니다. 양해 부탁드립니다

화요청춘극장 매주 화요일 오후 2시
시립북서울미술관 지하1층 다목적홀



왕과 나

- ▶11.3(화)
- ▶미국



수상한 그녀

- ▶11.10(화)
- ▶한국



이보다 더
좋을 순 없다

- ▶11.17(화)
- ▶미국



여행자

- ▶11.24(화)
- ▶한국

(어르신복지과 ☎ 2116-3747)

구청에서 만나는 **독립영화 무료 감상회**

매주 수요일 오전10:30, 구청6층 소강당



논장도시락

- ▶11.4(수)
- ▶일본, 12세 이상



우리집에 왜왔니

- ▶11.11(수)
- ▶한국, 15세 이상



소라닌

- ▶11.18(수)
- ▶일본, 12세 이상



타워

- ▶11.25(수)
- ▶한국, 12세 이상

(행정지원과 ☎ 2116-3085)



2016학년도 취학통지서 인터넷 발급서비스 안내

- ▶기간 : 2015. 12. 1.(화) 10:00 ~ 12. 14.(월) 24:00 (14일간)
- ▶발급가능자 : 2016학년도 초등학교 취학아동
(서울거주)의 세대주, 부모, 조부모
- ※2009. 1. 1 ~ 2009. 12. 31 사이에 출생한 아동
- ▶발급방법 : 서울시 홈페이지에서 공인인증서를 통한
본인확인 후 발급신청
(서울시 자치행정과 ☎ 2133-5825)

제25회 서울 세계도로대회

- ▶일시 : 11. 2(월) ~ 11. 6(금) [5일간]
- ▶장소 : 서울 코엑스
- ▶주제 : 길과 소통 - 도로교통 新가치 창출
- ▶참고 : www.piarcseoul2015.org/kor
(서울시 도로계획과 ☎02)2133-8065)

2015 수락산 둘레길 문화축제

- ▶일시 : 2015. 10.31(토) 13:00 ~ 17:00
※수락산 백운계곡 안내문주 제막식 12:30
- ▶장소 : 수락산 둘레길 구간(약 2km 1시간20분)
출발지 : 덕성여대 생활관
도착지 : 노원골(수락산 디자인거리)
- ▶행사내용 : 둘레길 걷기, 보물찾기,
초청공연, 지역예술단체공연,
경품추첨 등



문화체육과 (☎ 2116-3785)



월계2동 주민복지협의회(위원장 최영복)는 지난 10월 8일 월계2동 주민센터에서 제18회 노인의 날 및 경로의 달을 맞이하여 16개소 경로당에 떡과 음료수를 제공하였다. 주민복지협의회 회원 및 동 직원들과 함께 16개소 경로당에 각각 방문하여 어르신들의 안부와 건강을 기원하였다.

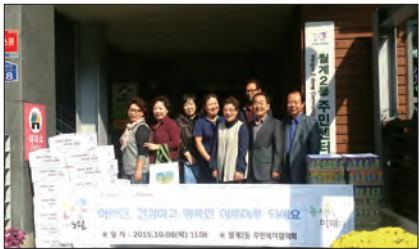

월계2동주민센터(동장 김재원)는 추석을 맞아 지역내 어려운 이웃을 돕기 위해 관내 4개 교회(성원교회, 성천교회, 월계성도교회, 충은교회)에 기부나눔상자를 설치하여 성품을 모금하였다. 기부된 물품은 복지플래너가 관내 독거어르신, 장애인 및 저소득 가구에 방문 전달하였다.

월계3동주민센터(동장 이종원)는 지난 10월 10일 노해근린공원에서 열린 2015 노원구민 체육대회에서 주민이 혼연일체가 되어 종합우승을 차지했다.



상계3,4동 주민센터(동장 곽효열)는 수락 작은 도서관을 책을 가까이 접할 수 있는 문화공간으로 활성화시키고자 지난 9월 16일 일부 공간을 리모델링하여 “꿈마루 책방”을 개관하였다. 이번 리모델링은 상계3,4동 주민자치위원회(위원장 안복동)에서 주민자치기금 3백5십만원을 후원해 이루어 질 수 있었다.

중계본동 주민복지협의회와 자원봉사캠프는 지난 9월 22일 추석 명절을 맞이하여 저소득 어르신과 함께 송편을 빚고 나누는 「사랑의 송편 전달하기」 행사를 가졌다. 이번 행사에 중계중성교회에서 백미10kg 80포를 기탁해 더불어 함께 하는 행복한 마을공동체를 만드는데 기여했다.



중계본동 주민복지협의회(위원장 이병열)는 지난 10월 15일 KBS방송국에서 열린 '대한민국 나눔국민대상'에서 그동안 어려운 이웃에게 삶의 희망을 심어주고 생명존중 분위기 조성 등 항상 열린 봉사활동을 몸으로 실천하는 등 나눔문화확산에 기여한 공을 인정받아 보건복지부 장관상을 수상했다.



상계2동주민센터(동장 김영희)는 지난 9월23일 관내 종교기관과 복지안전망 구축을 위한 협약을 체결했다. 협약식에는 영진교회 등 5개 교회와 사찰 1곳 등 모두 6개 종교단체가 참여했으며 앞으로 복지 사각지대와 위기가구 발굴, 자살예방 사업 등 지역 내 저소득 가구를 지원하기 위한 협력 사업 등을 추진하기로 했다.



상계5동주민복지협의회(위원장 배정권)는 지난 9월 23일 관내 홀로 사시는 어르신을 위로 하기 위한 '홀로머르신께 찾아가는 생신축하'행사를 개최하였다. 동주민복지 협의회 위원들과 온곡중학교 자원봉사 학생들과 같이 9월 생일이 들어 있는 어르신 댁을 직접 방문하여 떡케익과 다과 등으로 생일상을 차려드리면서 생신축하와 안부 및 위로를 전하였다.



상계6.7동 주민센터(동장 박상규)는 지난 10월 6일 성서대학교교회와 이웃사랑 물품 기증식을 갖고 추수감사주일을 맞아 성도들이 기증해 준 쌀(10kg)과 과일박스를 어려운 이웃들에게 전달했다.



서울시립뇌성마비복지관(관장 정행건)은 지난 10월 8일 한화건설의 후원으로 1층 로비에 '꿈에그린 도서관' 47호점을 개관했다. 하였다. 도서관에는 재활관련 도서, 아동, 청소년 등 600여권의 서적이 비치되어 있다.



노원구는 지난 9월 17일 구청장실에서 노원구약사회, 노원교육복지재단과의 후원자개발 및 공동사업 추진을 위한 협약을 가졌다. 이번 협약으로 노원교육복지재단과 노원구약사회는 약관에서 진행하고 있는 저금통사업을 공동 추진하여 관내 어려운 위기가구를 지원하고, 지역복지사업아이템을 선정하여 함께 진행하는 등 지속적으로 노원구 주민의 복지를 위해 협력하기로 했다.



2015 Census 인구주택총조사
POPULATION AND HOUSING CENSUS

통계청
STATISTICS KOREA

대한민국의 내일에 국민의 말씀만큼 귀한 건 없습니다
2015 인구주택총조사에 참여하세요
[11월 1일 ~ 11월 15일]

2015 Census 인구주택총조사

- ▶ 조사기간: 10월 24일 ~ 11월 15일
- ▶ 조사방법: 인터넷 조사(10월 24일 ~ 10월 31일), 방문 면접조사(11월 1일 ~ 11월 15일)
- ▶ 조사대상: 2015년 11월 1일 0시 현재 국내에 거주하는 모든 내·외국인
- ▶ 인터넷 조사참여: 인구주택총조사 홈페이지 www.census.go.kr
※ 인터넷 조사 참여하신 분들은 추첨을 통해 경품 증정

(디지털홍보과 ☎ 2116-3422)

정겨운 우리말, 두말만 하면-조금이라도 다른 말을 한다면