

노원에서 행복을 만들어요

2017 구정기본현황

노빛대빛
노원이 발전하면
대한민국이 발전합니다.

www.nowon.kr

2017 구정기본현황

노원구

노원구





본 책자는 노원구 공무원의 공무 수행시
참고자료로 활용하기 위하여 제작된 것입니다.
보다 정확하고 자세한 자료가 필요하신 경우
해당 부서로 문의하시기 바랍니다.

본 책자의 각종 현황
2017. 1. 1 기준으로
정리한 것이며
작성기준 시점이 다른 경우는
기준 일자를 별도 표시하였습니다.



2017 구정기본현황

발행 : 노원구청 기획예산과
전화 : 02)2116-3156~60
주소 : 서울특별시 노원구 노해로 437
[http : //www.nowon.kr](http://www.nowon.kr)

대한민국에서 가장 행복한 노원 구민의 집

노빛대빛

노원이 발전하면
대한민국이 발전합니다



생명과 안전을
소중히 지키는
복지노원



'마을이 학교다'
교육특구 노원



주거와 일자리가
조화로운 노원



지속가능한
태양의 도시 노원



문화와 생활체육이
풍요로운 노원







엠블럼

- 구정목표 : 대한민국에서 가장 행복한 노원구민의 집
- 생명과 안전을 소중히 지키는 복지 노원
 - 마을이 학교다 교육특구 노원
 - 주거와 일자리가 조화로운 노원
 - 지속가능한 태양의 도시 노원
 - 문화와 생활체육이 풍요로운 노원

슬로건 : **노발대발** 노원이 발전하면 대한민국이 발전합니다

이용길 작사
하중희 작곡



1. 수락 - 산 정 기 반 아 우 독 선 노 원
2. 마 들 - 별 넓 은 터 에 펼 쳐 진 노 원

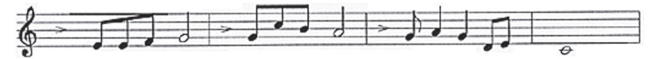

우 리 - 는 이 땅 에 다 뿌 리 내 리 - 며
우 리 - 는 이 땅 에 다 삶 터 님 으 - 며



서 로 - 돕 고 사 랑 - 하는 이 우 트 - 이 되 - 네
양 보 - 하 고 이 해 - 하는 이 우 트 - 이 되 - 네



살 기 좋 은 우 리 마 을 노 원 구 이 루 - 세
자 랑 스 런 우 리 마 을 노 원 구 이 루 - 세



휘장

노원구를 상징하는 산비둘기와 함께 명산인 수락 · 불암산으로 둘러싸인 천혜의 자연환경과 대단위 아파트 단지 조성으로 인한 무한한 잠재력을 지닌 신시가지자를 주요 소재로 선정하여 표현.



구 새 ▶ 산비둘기

산비둘기는 평화를 상징하는 길조로서 수락 · 불암산에 분포된 텃새



구 나무 ▶ 은행나무

병충해에 강하고 청량감을 주며 수명이 길어 무병장수를 의미하는 나무로 꺾이며, 또한 거목으로 성장하는 특성을 지녀 무한한 발전을 상징



구 꽃 ▶ 산철쭉

산철쭉은 수락산과 불암산에 많이 분포하며 정열과 명예의 상징으로 노원 구민의 진취적인 기상을 상징



구 동물 ▶ 말[馬]

노원은 남쪽과 북쪽을 이어주는 사통팔달의 교통요충지로 조선시대의 도읍지인 한양과 가깝고 강원도와 함경도로 가는 중간에 위치하면서 역원이 만들어 지고 갈대밭에 말들이 뛰어다니는 것에 유래해 '마들(馬+들판)'이라고도 불림



구 초 ▶ 갈대

노원은 옛날 넓은 평야지대에 갈대밭이 많아 갈대노(藎), 벌판원(原)자를 써서 노원이 됨



1914. 04. 01	경기도 양주군 노해면(노원면과 해동촌면 통합)
1963. 01. 01	경기도 양주군 노해면 (창동, 월계, 공릉, 하계, 상계, 도봉, 방학, 쌍문 성북구 편입 · 노해출장소 설치·편입된 구역관할)
1973. 07. 01	성북구로부터 도봉구 분리 신설(21개동)
1977. 09. 01	미아8, 번2, 수유5, 창2, 도봉2동 증설(24동→29동)
1980. 07. 01	창3, 쌍문2, 월계2, 공릉2, 하계, 방학2동 증설 (29동→35동)
1985. 09. 01	상계5동 증설(35동→36동)
1988. 01. 01	도봉구에서 노원구 신설(인구 : 889,690명→406,281명) • 위치 : 노원구 상계1동 산95-1 • 당시 16개동(창, 도봉, 월계, 공릉, 상 · 중 · 하계동)
1988. 07. 01	상계6동, 상계7동, 월계3동 증설(16동→19동)
1989. 01. 01	도봉1동, 도봉2동, 창1동, 창2동, 창3동을 도봉구로 편입 (19동→14동)
1989. 06. 01	상계8동 증설(14동→15동)
1989. 09. 01	상계9동, 상계10동, 중계2동, 하계2동 증설(15동→19동)
1991. 09. 01	중계3동 증설(19동→20동)
1992. 07. 01	중계분동, 중계4동 증설(20동→22동)
1992. 08. 10	노원구청 신청사 준공
1995. 02. 01	월계4동 증설(22동→23동)
1996. 10. 01	공릉3동 증설(23동→24동)
2008. 01. 01	공릉1동, 공릉3동→공릉1 · 3동 / 상계3동, 상계4동→ 상계3 · 4동 / 상계6동, 상계7동→상계6 · 7동으로 동 통 · 폐합(24동→21동)
2009. 01. 01	월계1동, 월계2동, 월계3동, 월계4동→월계1동, 월계2동, 월계3동으로 경계조정 및 통 · 폐합 / 중계2동, 중계3동→ 중계2 · 3동으로 통 · 폐합(21동→19동)
2011. 06. 23	공릉1 · 3동→공릉1동으로 명칭변경
2015. 02. 27	상계3 · 4동 일부(필지수 442개, 면적 570,445.8㎡)→상계5 동으로 편입

01. 구정현황

○ 주요현황	12
○ 일반현황	13
○ 주민등록 인구현황	14
○ 행정조직, 행정인력	15
○ 구의회, 주요기관, 2017년 재정규모	16
○ 동별 주요기관 및 시설현황	17

(부서 · 기관별 현황)

02. 감사담당관

고충민원 처리현황, 「구청장에게 바란다」처리현황,
「서울상담민원」처리현황, 서울시 응답소 일반민원 처리현황,
주민생활불편 예방 및 해결

03. 행정지원국

○ 행정지원과	34
구청사, 직원 취미동호인	
○ 자치행정과	36
동청사, 국민운동 추진단체, 새마을금고, 민방위 및 사회복무요원 자원, 인력동원 자원, 주민신고망, 민방위 시설	
○ 디지털홍보과	42
언론사 현황, CATV 업체, 지역언론사, 노원구 관련 홈페이지, 스마트노원 앱 서비스, 소셜네트워커서 비스(SNS), 「노원 e-생생정보」뉴스레터 서비스, 대시민 무선인터넷(와이파이) 운영현황, 동 주민센터 인터넷방 및 마을문고 컴퓨터기기 현황	
○ 문화과	49
문화재, 전통사찰현황, 유통관련업소 현황, 영화상영관, 공연장, 문화시설, 노원문화원	
○ 체육청소년과	55
체육시설, 체육동호인 조직, 공공체육시설, 아동복지시설, 방과후 어린이집, 가정위탁 및 소년 · 소녀 가정세대, 청소년이용시설(위탁형) 대안학교, 노원구 청소년상담복지센터 포함	
○ 민원여권과	60
가족관계등록 및 제적부, 주요공부, 편리한 민원제도, 주요 민원처리, 보존문서	

04. 기획재정국

○ 기획예산과	64
각종 위원회, 자치법규, 종합자료실 장서, 2017년 재정규모, 청의 학습동아리 현황, 구민·공무원 제안 발굴, 지하철 4호선 운영 및 연장, 창동차량기지 현황, 도봉운전면허시험장 현황, 지하철 동북선 사업 현황, 광운대역 현황	
○ 재무과	69
국·공유재산 현황, 공사물품 계약현황	
○ 일자리경제과	70
사회적경제기업, 노동조합, 직업소개소, 공장(등록업소), 대규모 유통시설농지·과수원, 기타시설	
○ 세무1과	74
2016년 세입실적, 개별주택현황, 재산세 과세현황	
○ 세무2과	75
자동차세 과세현황, 균등분 주민세 과세현황, 재산분 및 종업원분 주민세 과세현황, 등록면허세(면허) 과세현황, 2016년 세외수입실적	
○ 부동산정보과	77
지적공부, 지목별 현황, 지적측량 기준점, 건축물 대장, 부동산중개업소, 개발공시지가, 최고·최저 개별공시지가, 도로명주소 현황	

05. 교육복지국

○ 복지정책과	80
종합사회복지관, 사회복지법인, 노원교육복지재단, 노원푸드마켓뱅크, 이웃돕기 성·금품모금, 자원봉사자 등록현황, 보훈단체 현황, 영구임대주택 입주유형별 현황	
○ 교육지원과	86
유치원, 초·중·고·대학교 현황	
○ 평생학습과	94
노원평생교육원, 노원정보도서관, 월계문화정보도서관, 노원어린이도서관, 상계문화정보도서관, 공릉청소년 문화정보센터 화랑도서관, 공릉행복발전소(공릉도서관), 상계 숲속작은도서관, 초안산 숲속작은도서관, 노원영어마을 월계캠프	
○ 사회보장과	99
지역자활센터, 국민기초생활보장수급자, 국민기초생활보장수급자 선정기준 및 지원내역	

○ 여성가족과	101
가정복지시설, 저소득 한부모 가정세대, 여성·아동복지시설, 어린이집(방과후 포함)	
○ 어르신복지과	124
경로당 현황, 어르신복지시설 현황	
○ 장애인지원과	134
장애인등록현황, 장애인 연금 및 수당지원내역, 장애인복지시설 현황, 장애인 활동지원기관 현황	

06. 도시계획국

○ 공동주택지원과	142
주택현황, 공동주택현황	
○ 주택사업과	151
주택조합 설립인가 현황, 뉴타운사업 추진현황, 주택재개발사업(총괄), 주택재개발사업 추진현황	
○ 도시관리과	153
도시계획 용도별 현황, 택지개발지구 및 지구단위계획구역 현황, 광고물심의위원회, 옥외광고사업자, 옥외광고물 허가(신고)현황, 계산판 설치	
○ 건축과	155
건축민원 처리, 2017년 영선계획, 건축위원회, 디자인위원회, 건축사 사무소 등록	
○ 토목과	157
주요시설물, 노폭별 도로, 노선명, 육교, 지하보도·차도·터널·고가차도·금강사지·공동구, 언더패스, 교량현황, 주요장비, 가로등, 보안등	

07. 교통환경국

○ 녹색환경과	166
석유·연탄 판매업소, 주유소, 가스판매·충전소, 환경오염물질 배출업소, 환경보야 장비, 노원에코(Eco)센터, 종량제 환경센터	
○ 건설관리과	171
공공용지 관리, 건설업 등록업체, 건설기계 등록현황, 보도상 영업시설물, 2016년 용도폐지 현황, 보상 추진실적	
○ 교통행정과	174
차량등록 현황, 운수업체, 자동차 정비업체, 자동차 파쇄장 징수실적, 버스전용차선, 시내·마을·관광버스업체 현황	

I 목 차



노원에서 행복을 만들어요

01

구정현황

○ 교통지도과	177
주차단속 인력 및 장비, 불법주차차 견인업체 현황, 견인차량보관소, CCTV 카메라 설치현황, 교통안전시설물 현황, 버스승차대 현황, 자전거대여소, 자전거보관소, 도로 · 교통안내표지판, 주차장 현황	
○ 자원순환과	182
쓰레기배출량 · 수거처리 현황, 청소인력 · 장비, 종량제 규격봉투, 음식물류폐기물 종량제 수수료(가정용), 공중 · 다중화장실, 가로휴지통, 재활용센터 운영현황, 환경업소, 노원자원회수시설 운영현황	
○ 공원녹지과	186
공원, 시설녹지, 녹지대, 임야, 개발제한구역(관리초소), 유원지, 가로수 관리, 지정보호수, 도시자연공원(편익시설), 근린공원, 어린이공원, 먹는물 공동시설(약수터), 동네뒷산 체육시설	
○ 물안전관리과	199
하수시설, 상수도 수전, 하수장비, 수방대책, 복구정비, 하천	

08. 보 건 소

○ 보건소	202
의료기관, 의약품 판매업소, 의료인, 의료장비, 병원, 직능단체, 건강검진기관, 산후조리원, 소독업체 현황, 예방접종안내, 식품접객업소, 기타식품위생업소, 공중위생업소, 집단급식소, 단체현황	

09. 서비스공단

○ 서비스공단	214
인력현황, 조직도, 설립개요, 공단예산, 시설현황(체육시설, 주차시설) 시설관리, 기타사업	

부록 - 전화번호 안내	220
--------------------	-----

I 구정현황



▶ 주요현황

- 공공기관 : 42개소(전화국2, 우체국21, 경찰서1, 지구대7, 파출소10, 소방서1)
- 교육기관 : 173개교(유치원67, 초24, 중27, 고25, 대7, 기타5)
- 금융기관 : 77개소
- 의료기관 : 844개소(병원21, 의원341, 한의원159, 치과191, 기타132)
- 복지시설 : 890개소(종합복지관8, 경로당245, 보육시설492, 기타145)
- 기 타 : 교량 30, 전철역 13, 지하보도 6, 지하차도 9, 지하보차도 3, 터널 4

▶ 2017년 한눈에 보는 노원구 예산현황

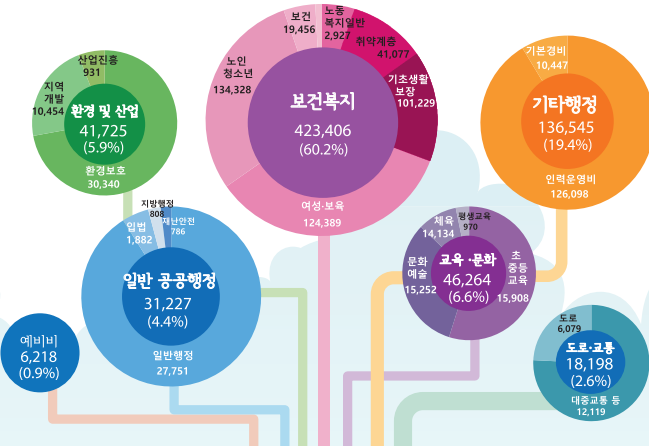

일반회계 688,586백만원 총예산 703,583백만원 특별회계 14,997백만원

▶ 일반현황

구 분	현 황	참 고 사 항
인 구	566,802 명	서울시의 5.7%
세 대 수	219,494 세대	서울시의 5.2%
행정조직	1의회 5국 1소 3지소 1담당관 31과 19동	
행정인력 (정원)	1,471명 구청 : 899, 구의회 : 29 동 : 419, 보건소 : 124	정무직 : 1, 일반직 : 1,430 관리운영직 : 32, 별정직 : 8
주민조직	709통 5,866반	
예산규모	703,583 백만원	자치구 중 1위, 재정자립도 17.8%
일반회계	688,586 백만원	
특별회계	14,997 백만원	
면 적	35.44 km ²	서울시 전체면적의 5.85%
주거지역	12.66 km ²	35.7%
상업지역	0.57 km ²	1.6%
녹지지역	22.21 km ²	62.7%
주 택	200,701 호	
아 파 트	160,171 호	79.8% (영구임대 13,465호)
단독주택	27,776 호	13.8%
연립주택	12,754 호	6.4%
도 로	291 km	도로율 23.6%, 포장율 100%
상 수 도	152,532 전	급수율 100%
지 하 수	305 전	
교 량	30 개	연장 2.9km
하 천	4 개	연장 20.2km
육 교	7 개	637m
가 로 등	10,367 등	연장 174km
보 안 등	6,473 등	LED 포함

▶ 주민등록 인구현황

연 번	구분 동명	면적 (km ²)	인구수			세대수	통수	반수
			계	남	여			
	계	35.44	566,802	275,994	290,808	219,494	709	5,866
1	월계1동	1.16	23,844	12,325	11,519	10,199	28	229
2	월계2동	1.94	26,799	13,002	13,797	11,077	47	351
3	월계3동	1.17	33,717	16,304	17,413	13,158	49	435
4	공릉1동	1.41	39,663	19,469	20,194	17,412	49	408
5	공릉2동	6.82	44,033	21,784	22,249	16,722	43	379
6	하계1동	1.55	29,583	14,310	15,273	11,639	40	301
7	하계2동	0.51	24,676	11,936	12,740	8,433	27	219
8	중계본동	1.97	27,851	13,713	14,138	9,377	32	279
9	중계1동	0.63	29,258	14,329	14,929	9,222	26	241
10	중계2·3동	0.90	39,272	18,413	20,859	15,598	51	416
11	중계4동	1.70	22,267	10,903	11,364	8,303	26	229
12	상계1동	5.62	42,223	20,697	21,526	15,777	46	378
13	상계2동	0.61	22,050	10,897	11,153	8,647	28	206
14	상계3·4동	5.05	29,809	14,994	14,815	12,972	52	395
15	상계5동	1.01	27,509	13,425	14,084	11,376	37	304
16	상계6·7동	1.11	36,444	17,109	19,335	14,114	48	405
17	상계8동	0.67	25,554	12,331	13,223	9,361	28	226
18	상계9동	0.81	23,149	11,139	12,010	8,639	27	258
19	상계10동	0.80	19,101	8,914	10,187	7,468	25	207

▶ 행정조직(정원)

구분	계	구청	동사무소	구의회	보건소
조직	1,471명	5국 1담당관 31과	19동	1사무국	3과 3지소
인원		899명	419명	29명	124명

▶ 행정인력(현원)

○ 직종별

구분	합계	정무	2급	3급	4급	5급	6급	7급	8급	9급	전문 경력
계	1,429.5	1	1	·	7	56	320	525	219	299.5	1
정무직	1	1	·	·	·	·	·	·	·	·	·
행정직	1,075	·	1	·	5	41	238	350	179	261	·
기술직	296.5	·	·	·	2	8	74	144	36	32.5	·
관리운영직	26	·	·	·	·	·	·	25	1	·	·
임기제	23	·	·	·	·	6	6	3	3	5	·
전문경력	1	·	·	·	·	·	·	·	·	·	1
별정직	7	·	·	·	·	1	2	3	·	1	·

○ 기관별

구분	합계	정무	2급	3급	4급	5급	6급	7급	8급	9급
계	1,429.5	1	1	·	7	56	321	525	219	299.5
구청	862	1	1	·	5	29	206	362	134	124
동주민센터	411.5	·	·	·	·	17	73	103	56	162.5
보건소	126	·	·	·	1	8	37	42	26	12
구의회	30	·	·	·	1	2	5	18	3	1

▶ 구의회

구 성	의장단 및 위원회			비 고
	의원수	의 장	부의장 상임위원회	
21	1	1	4	선거구 6개

▶ 주요기관

- 학 교 수 : 106개 [초 42, 중 27, 고 25, 대(육사포함) 7, 기타 5]
- 경 찰 서 : 1개 (지구대 7, 파출소 10)
- 소 방 서 : 1개
- 우 체 국 : 21개
- 금융기관 : 77개

▶ 2017년 재정규모 - 총 703,583백만원

○ 일반회계 : 688,586백만원

· 세 입

(단위 : 백만원)

총 액	자치구세	세외수입	보 조 금	교부금 등
688,586	68,951 (10.0%)	53,330 (7.7%)	345,050 (50.1%)	221,255 (32.2%)

· 세 출

(단위 : 백만원)

총 액	일반·안전·기타	교육·문화	환경·산업	복지·보건	도로·교통 등
688,586	166,650 (24.2%)	46,264 (6.7%)	41,716 (6.1%)	419,890 (61.0%)	14,066 (2.0%)

○ 특별회계 : 14,997백만원

(단위 : 백만원)

총 액	주민소득지원 및 생활안정기금	의료급여기금	주 차 장	금연환경 조성 등
14,997	1,893	1,507	11,331	266

▶ 동별 주요기관 및 시설현황

○ 월계1동

구 분	기 관 명	소 재 지	전화번호
교육기관	선 곡 초등학교	광운로2길 1	918-6458
	광 운 중 학 교	광운로1길 24	942-2372
	광운전자공업고등학교	광운로1길 24	918-7763
	광 운 대 학 교	광운로 20	940-5042
공공기관 공공시설	월계1동주민센터	석계로 59	2116-2415~29
	월계1치안센터	석계로 93	994-1404
	광운대우편취급소	광운로 20	915-8405
	노원영어마을(월계캠프)	석계로 91	3391-0509
금융기관	월계1동 어린이집	석계로 69	913-8045
	농협 석계역지점	석계로 17	911-9181
	우리은행(캐시로비)	석계로9길 25	
	농협 월계지점	광운로 48	918-6221
지 하 철	국 민 은 행	광운로 64	917-6481
	하나은행 광운대출장소	광운로 20	912-0129
	석 계 역	화랑로 341	943-7788
병 원	광 운 대 역	석계로 98-2	917-7445
	선한이웃병원	화랑로 323	914-2000

○ 월계2동

구 분	기 관 명	소 재 지	전화번호
교육기관	월 계 초등학교	월계로45가길 10	999-2381
	신 계 초등학교	초안산로 29	902-0008
	신 창 중 학 교	월계로45길 92	904-4206
	월 계 중 학 교	월계로45가길 54	993-3115
	염 광 중 학 교	월계로45가길 9	906-1102
	염 광 고등학교	월계로45가길 9	905-4221
	염광여자매디텍고등학교	월계로45가길 9	994-3103
	아시아퍼시픽국제외국인학교	월계로45가길 57	907-2747
	월 계 고 등 학 교	초안산로5길 66	908-0064
	인덕공업고등학교	초안산로 12	902-2060
공공기관 공공시설	인 덕 대 학	초안산로 12	950-7000
	월계2동주민센터	초안산로5길 28	2116-2440~2459
	월계2치안센터	초안산로 2	971-1486
	월계119안전센터	월계로 323	907-0119
	월계2동우체국	월계로 317	990-2005
	월계문화정보도서관	월계로 319	991-0871
	월계종합사회복지관	초안산로1길 51	994-4211~3

○ 월계3동

구 분	기 관 명	소 재 지	전화번호
교육기관	한 천 초등학교	마들로 45	975-1484
	녹 천 초등학교	마들로3길 34	977-0671
	연 지 초등학교	월계로55길 48	979-8092
	녹 천 중 학 교	월계로 376	978-4592
공공기관 공공시설	월계3동주민센터	마들로 57	2116-2463~68
	월계헬스케어센터 (월계3동사회복지민원실 4F, 월계3동 동대본부 4F)	월계로 378	2116-2481~9
	월계3동치안센터	마들로 55	2092-0817
	월계3동우체국	마들로 57-1	974-1005
	월계지구대	월계로55길 58	2092-0302
	월계시영우체국	월계로 370	976-0110
	노원1종합사회복지관	월계로 372	949-0700
금융기관	신 한 은 행	마들길 111	979-0055
	국 민 은 행	마들길 59	971-4721
	하 나 은 행	마들길 31	972-3111

○ 공릉1동

구 분	기 관 명	소 재 지	전화번호
교육기관	공릉 초등학교	동일로173길 12	949-0216
	용원 초등학교	섬발로 144	948-5302
	공연 초등학교	동일로192가길 16	973-9500
공공기관 공공시설	공릉1동 주민센터	동일로186길 3-24	2116-2502~19
	화랑지구대	동일로 1034	971-0573
	공릉119안전센터	화랑로 182	976-0119
	공릉동우체국	동일로 988	972-9000
	공릉1-1동대	동일로186길 3-24	2116-4875
	공릉1-2동대	동일로186길 3-24	2116-4876
	노원문화원	동일로197길 24	938-1244
	KT 공릉지점	동일로 1082	972-2200
	공릉종합사회복지관	동일로 1127	948-0520
	다운복지관	화랑로 478	3296-2114
	공릉어린이집	동일로192나길 8	977-0488
	공릉행복발전소	동일로179길 22	976-3820
금융기관	KB국민은행 공릉역지점	동일로 1101	975-1996
	KB국민은행 태릉역지점	동일로 1022	974-4371
	우리은행 공릉역지점	동일로 1082	973-0030
	신한은행 태릉역지점	동일로 1018	972-5571
	기업은행 공릉역지점	동일로 1073	949-4837
	농협 태릉지점	화랑로 447	972-2601
	서울축산농협 공릉지점	동일로 1029	973-4911
	수협 공릉동지점	동일로 1114	972-8001
	태릉신용협동조합	동일로 1048	975-6677
	새마을금고 공릉지점	동일로 1066	972-0729
지 하 철	태릉입구역(7호선)	동일로 지하992-1	6311-7171
	공 룡 역(7호선)	동일로 지하1074	6311-7161
병 원	태능 마이크로 병원	동일로 987	970-0801
	태능성심요양병원	동일로 987	976-0808
	연세방병원	동일로 989	1577-4447
기 타	도깨비시장 상인회	동일로180길 53	976-4143

○ 공릉2동

구 분	기 관 명	소 재 지	전화번호
교육기관	태랑 초등학교	화랑로51나길 31	977-7384
	태릉 초등학교	노원로1길 36	979-5157
	화랑 초등학교	화랑로 623	972-2261
	태강삼육초등학교	화랑로 813	972-3671~2
	공릉 중 학교	노원로1길 42	971-5212~3
	태랑 중 학교	화랑로51나길 51	973-1355
	한천 중 학교	공릉로 265	948-5553~4
	한국삼육중학교	화랑로 815	070-8677-3851
	한국삼육고등학교	화랑로 815	6395-3636
	동산정보산업고등학교	공릉로 257	971-0903
	삼육대학교	화랑로 815	3399-3636
	서울여자대학교	화랑로 621	970-5114
	서울과학기술대학교	공릉로 232	970-6114
	육군사관학교	화랑로 574	2197-5910~1
공공기관 공공시설	공릉2동주민센터	노원로1길 68	2116-2531~49
	공릉치안센터	공릉로 189	971-0265
	공릉2치안센터	노원로1길 2	971-0618
	공릉2동대	노원로1길 68(2층)	2116-4877
	서울과학기술대우체국	공릉로 232	976-2005
	서울여자대학교우체국	화랑로 621	977-2005
	77군사우체국	공릉동사서함 77	972-2006
	공릉우성우편취급소	공릉로 168	972-3095
	공릉2동어린이집	공릉로42길 49	973-3053
	태릉어린이집	화랑로51길 81	971-0373
	공릉청소년문화정보센터	노원로1나길 10	973-1318
	공릉보건지소	공릉로 166-1	2116-4975
금융기관	하나은행(공릉동)	공릉로 187	949-0563
	기업은행(공릉동)	공릉로 147	973-0116
	농협화랑대출장소	화랑로 564	973-1260
	한국양봉농협	공릉로46길 3	971-4477
	서울우유농협(화랑대역)	노원로1길 67	3296-3801~4
지하철	화랑대역(6호선)	화랑로 지하 510	6311-6461
병원	원자력 병원	노원로 75	970-2114

○ 하계1동

구 분	기 관 명	소 재 지	전화번호
교육기관	연촌 초등학교	공릉로58길 36	972-1183
	하계 중 학교	노원로 261-8	975-5553
	불암 중 학교	한글비석로5길 45	975-4047
	혜성여자고등학교	노원로16길 2	972-4040
	대진 고등학교	공릉로62가길 47	976-0065
	경기기계공업고등학교	공릉로 264	970-8904
공공기관 공공시설	하계1동주민센터	노원로 261	2116-2562~79
	노원경찰서	노원로 283	949-1133
	하계1치안센터	공릉로 290	971-4392
	노원소방서	한글비석로1길 8	971-5119
	하계119안전센터	한글비석로1길 8	972-1119
	하계시영우편취급국	공릉로58길 41	971-6827
	시립노원노인종합복지관	노원로16길 15	948-8540
금융기관	하나은행	한글비석로 56	972-5697
	우리은행	노원로 236	974-4081
	신한은행	한글비석로 68	949-3700
	농협	노원로 253	977-5071
병원	을지병원	한글비석로 68	972-0033
기타	노원자동차검사소	공릉로62길 41	972-4121
	세이브존	한글비석로 57	985-9000
	하계테크노타운	노원로15길 10	6235-3501

○ 하계2동

구 분	기 관 명	소 재 지	전화번호
교육기관	중평 초등학교	섬발로 241	979-2388
	중현 초등학교	섬발로 181	979-8432
	중평 중 학교	동일로203길 87	975-6112
공공기관 공공시설	하계2동주민센터	공릉로55길 88	2116-2601~9
	하계2치안센터	공릉로55길 96	971-2854
	한내어린이집	공릉로 55길 88	948-0125
	구립하계실버센터	한글비석로 4	975-9555
금융기관	신한은행	섬발로 209	979-0255
지하철	하계역(7호선)	동일로 지하1196	6311-7151

○ 중계본동

구 분	기 관 명	소 재 지	전화번호
교육기관	불 암 초등학교	중계로 178	932-5581
	수 암 초등학교	중계로12길 9	3392-4277
	영신여자고등학교	중계로16나길 13	930-8451
	영신간호비즈니스고등학교	중계로16나길 13	930-8453
	불 암 고 등 학 교	중계로 155	936-7500
공공기관 공공시설	중계본동주민센터	중계로 143	2116-2635
	중계본동치안센터	중계로 139	931-0793
	노원우체국	중계로 123	950-3226
	중계동우체국	한글비석로 286	952-0014
	노원문화예술회관	중계로 181	951-3355
금융기관	신한은행중계동지점	한글비석로 254	938-0053
	북서울농협중계본동지점	중계로 160	937-0900
	기업은행중계동지점	중계로 206	939-3585

○ 중계1동

구 분	기 관 명	소 재 지	전화번호
교육기관	원 광 초등학교	덕릉로76길 18	951-3358
	을 지 초등학교	중계로 239	951-2744
	을 지 중 학 교	덕릉로 580	938-7083
	청암중고등학교	중계로 244	930-6511
	청암예술학교	중계로 244	951-4772
	서라벌고등학교	한글비석로5길 18	2092-2200
	중계1동주민센터	한글비석로 279	2116-2657~70
공공기관 공공시설	불 암 지 구 대	한글비석로277	2092-0305
	구 민 체 육 센 터	노원로22길 1	2289-6800
	중계1동어린이집	덕릉로 593	3391-9413
금융기관	국 민 은 행	한글비석로 261	933-9700
	우리은행(중계동지점)	한글비석로 253	952-2540
	하 나 은 행	노원로22길 77	952-1600
	KDB산업은행	중계로 219	2092-3100
기 타	롯데마트	노원로 330	2092-2500

○ 중계2·3동

구 분	기 관 명	소 재 지	전화번호
교육기관	중원 초등학교	섬발로 316	971-4771
	용동 초등학교	한글비석로1길 81-11	948-0865
	청계 초등학교	공릉로 431	949-2825
	상명 초등학교	덕릉로 541	971-6214
	중원 중학교	공릉로 420	971-8579
	상명 중학교	덕릉로 553	971-6213
	서울아이티고등학교	섬발로 299	949-0387
	상명 고등학교	덕릉로 553	971-6211
	대진여자고등학교	공릉로 438	979-2329
공공기관 공공시설	중계2·3동주민센터	노원로17길 56	2116-2671~99
	시립중계노인전문요양원	섬발로 313	972-9011
	서울시북부여성발전센터	동일로207길 50	972-5506
	노원구민회관	동일로 1229	2289-6705
	노원구드림스타트센터	노원로 331	2116-4418
	당현지구대	노원로17길 64	979-7641
	중계3동우체국	공릉로 392	974-2005
	노원평생학습관	동일로204길 13	979-1742
	마들사회복지관	동일로210길 22	971-8387
	평화종합사회복지관	노원로 331	949-0123
	서울영어과학교육센터	동일로 205길 13	971-6232
	서울시립북서울미술관	동일로 1238	2124-8800
금융기관	국민은행(중계동지점)	섬발로 258	971-0631
	우리은행(중계2동지점)	동일로203가길 29	975-5162~3
지하철	중계역(7호선)	동일로 1280	6311-7141
기 타	건영백화점	섬발로 258	971-9000
	2001 아울렛	동일로204가길 46	948-2001
	중계 제1공단	노원로 331	948-2846
	홈플러스중계점	동일로204가길 12	986-2080

○ 중계4동

구 분	기 관 명	소 재 지	전화번호
교육기관	중 계 초등학교	한글비석로19길 39	930-5759
	중 계 중 학 교	덕릉로76길 23	932-2546
	재 현 중 학 교	덕릉로82길 64	932-4817
	상계제일중학교	덕릉로82길 29-15	930-3542
	재 현 고등학교	덕릉로82길 64	932-4812
	미래산업과학고등학교	덕릉로82길 54	933-7671
공공기관 공공시설	중계4동주민센터	덕릉로82길 50	2116-2714~29
	중계종합사회복지관	덕릉로 662	952-0333
	노원어린이도서관	한글비석로 346	933-7145
금융기관	국민은행(상계역지점)	한글비석로 383	952-2741
	서울축산농협(상계역지점)	한글비석로 359	3392-3913
	우리은행(상계역지점)	한글비석로 384	952-0505
	기업은행(상계역지점)	덕릉로 690	936-0088
기 타	수협바다마트(상계점)	한글비석로 384(지하1층)	931-8343

○ 상계1동

구 분	기 관 명	소 재 지	전화번호
교육기관	수락 초등학교	동일로 1745	939-0077
	노원 초등학교	동일로 230나길 32	939-1894
	노일 초등학교	동일로 1625	951-4394
	노일 중학교	동일로 231길 24	3391-0092
	수락 중학교	동일로 1729	2092-1904
	수락 고등학교	동일로245길 143	2092-4901
공공기관 공공시설	상계1동주민센터	동일로 1697	2116-2743~59
	상계1파출소	동일로 1693	937-0112
	상계1동우체국	동일로 1632	937-0800
	수락119안전센터	동일로 1694	937-6119
	수락산 우체국	동일로 1693-6	933-6508
	섬 터 요 양 원	동일로248길 30	937-5057
	영 기 요 양 원	동일로248길 30	939-8111
	홍 파 양 로 원	동일로248길 30	939-0735
	서울맹인대관원	동일로248길 30	939-2298
	서울시립노인요양원	동일로250길 44-142	939-6176

구 분	기 관 명	소 재 지	전화번호
공공기관 공공시설	북부종합사회복지관	동일로245길 56	934-7711
	참좋은학교(대안학교)	동일로245길 56, 2층	934-7710
	상계문화정보도서관	동일로243길 57	3391-7882
금융기관	신한은행 수락산역점	동일로 1673	937-1023
	북서울농협 수락지점	동일로 1664	952-2011~3
	국민은행 수락산역지점	동일로 1701	2091-0041
지하철	수락산역(7호선)	동일로 지하1162	6311-7111

○ 상계2동

구 분	기 관 명	소 재 지	전화번호
교육기관	상 계 초등학교	상계로9길 39	935-1658
	상 계 중 학 교	노원로 398	936-6450
공공기관 공공시설	상계2동공공복합청사	상계로118	2116-2776~90
	상계보건의소	상계로118	2116-4989
	상계2치안센터	상계로23길 17	2092-0835
	원터행복발전소	상계로23길 17	932-2773
	50+센터	노원로 30길 73	930-5060
	상계예술마당	상계로10길 41-7	2116-3771
	상계119안전센터	노원로26길 111	936-0119
	서머힐어린이집	상계로17길 42	952-4477
	상계2동 어린이집	상계로3길 38-17	939-3696
금융기관	국 민 은 행	상계로5길 32	935-1093
	기 업 은 행	노해로 489	939-3811
지하철	노 원 역(4호선)	상계로 76	937-7788
기 타	롯데백화점노원점	동일로 1414	950-2500
	상 계 중 양 시 장	상계로23다길 13-8	936-6162

○ 상계3·4동

구 분	기 관 명	소 재 지	전화번호
교육기관	덕 암 초등학교	덕릉로112길 68	3392-0058
	신상계초등학교	상계로 267	935-7095
공공기관 공공시설	상계3·4동 주민센터	덕릉로 859	2116-2811
	당고개파출소	상계로 221	936-6350
	상계4치안센터	상계로35길 29	936-5519
	상계3·4동 우체국	덕릉로113길 18	936-2005
	노원구청소년상담복지센터	덕릉로 777, 2층	2091-1386
	나우학교(대안학교)	덕릉로 777, 4층	3391-1318
	예림예술학교(대안학교)	덕릉로 744, 2층	936-7253~5
	상계종합사회복지관	덕릉로115나길 25	951-9930
	합동마을어린이집	상계로33길 33	931-0219
금융기관	기업은행(당고개지점)	덕릉로 826	932-7111
	노원새마을금고1지점	덕릉로 751	936-6090
지하철	당고개역(4호선)	상계로 305	933-5048
기 타	상 계 시 장	덕릉로 102길 5	937-6015
	수 락 정(국공장)	덕릉로145길 57-5	939-5154

○ 상계5동

구 분	기 관 명	소 재 지	전화번호
교육기관	계상초등학교	한글비석로41가길 24	939-0871
공공기관 공공시설	상계5동주민센터	한글비석로 434	2116-2833~41
	서울상계5동우편취급국	한글비석로31길 19	933-8765
	상계5동 공부방	한글비석로 426-12	934-9664
금융기관	농협(상계동지점)	상계로27길 26	939-6383
	북서울농협(불암지점)	한글비석로444	936-0165
	노원새마을금고	한글비석로24길 7	936-6293
지하철	상계역(4호선)	상계로 182	936-7788
음식물 쓰레기유기 판매소	제일슈퍼	한글비석로31길 59	936-2887
	S-마트	한글비석로24라길 41	936-6519
	그랜드마트	한글비석로24라길 88	3392-4787

○ 상계6·7동

구 분	기 관 명	소 재 지	전화번호
교육기관	상 천 초등학교	덕릉로 443	938-0204
	당 현 초등학교	동일로213길 52	932-0604
	상 수 초등학교	동일로216길 66	932-1441
	노 원 중 학 교	동일로213길 26	3391-6921
	신 상 중 학 교	동일로216길 42	932-0594
	상 계 고등학교	노해로 432	931-8133
	서울시립상계직업전문학교	덕릉로70가길 81	2092-4700
	한국성서대학교	동일로214길 32	950-5401
공공기관 공공시설	상계6·7동 주민센터	노원로 429	2116-2852~60 2872~78
	노원평생교육원	동일로217길 48	2116-4433
	상계6동 우체국	노해로 448	935-6005
	상계미도우편취급소	덕릉로 459-14	937-2015
	상계한양우편취급소	동일로216길 92	938-2105
	건강보험공단노원지사	노해로 447	950-8114
	성모자애드림힐	덕릉로70가길 45	937-6900
	노원청소년수련관	덕릉로70길 99	3391-4141
	청소년상담복지센터	덕릉로70길 99	3391-4141
	동부적십자혈액원	동일로 1329	952-0322
	충랑노원적십자봉사관	동일로 1329	951-0468
	서울시립상이군경복지관	덕릉로70가길 73	935-6375
	서울시립노성마비복지관	덕릉로70가길 96	932-4412
	서울시립북부장애인복지관	덕릉로70가길 98	2092-1700
	노원자원회수시설	덕릉로70가길 99	930-8999
	대륜 E&S	덕릉로70길 20	950-5000
	한국전력공사	노해로 429	950-6231
	노원역 지구대	노원로 431	936-5112
	KT 노원지점	노해로 502	931-0007
	국민연금공단도봉노원지사	노해로 502(8층)	2211-2900
	상상이룸센터	노해로 502(4층)	936-3326
	노원어울림극장	노해로 502(B1층)	2289-6767
	견인차량보관소(마들스타디움내)	덕릉로 450	2289-6735

구 분	기 관 명	소 재 지	전화번호
금융기관	우 리 은 행	노해로 482	934-1321
	신 한 은 행	동일로 1404	935-6691
	외 환 은 행	동일로 1398	935-1900
	국 민 은 행	동일로 1380	935-2131
	농협(노원역지점)	노해로 456	935-5072
	농협(중계동지점)	동일로 1351	938-1961
	씨티은행(상계동지점)	노해로 447	939-4545
	광주은행(상계동지점)	노해로 459	935-7400
	하나은행(노원지점)	동일로 1377	937-1111
	하나은행(노원역지점)	동일로 1402	931-1111
	우리은행(상계동지점)	동일로 1373	937-0051
	스탠다드차타드은행 (중계역지점)	동일로 1323	939-4134
	우리은행노원구청지점	노해로 437	938-5383
	교 보 생 명	노해로 467	934-8453
	하나대투증권	동일로 1402	932-3111
	하이투자증권	노해로 482	930-9811
	한국투자증권	동일로 1374	952-1212
	푸르덴셜투자증권	동일로 1392	931-2711
지하철	노원역(7호선)	동일로 지하1409	6311-7131
병 원	상 계 백 병 원	동일로 1342	950-1114

○ 상계8동

구 분	기 관 명	소 재 지	전화번호
교육기관	동일 초등학교	한글비석로 512	935-8224
	상경 초등학교	수락산로 237	939-2937
	상경 중 학 교	동일로227길 61	938-7984
	노원 고등학교	노원로 586	937-0078
공공기관 공공시설	상계8동주민센터	동일로227길 97	2116-2881~2910
	상계8치안센터	동일로227길 95	939-5323
	주공10단지우편취급소	한글비석로 585	934-2115
	공무원연공관리공단	동일로227길 26	933-0508
	상계8동 어린이집	동일로227길 26	937-7735
금융기관	농협(마들역지점)	동일로 1553	932-3011
	기업은행(상계북지점)	동일로 1527	934-7871
	우리은행(상계북지점)	동일로 1549	934-5611

○ 상계9동

구 분	기 관 명	소 재 지	전화번호
교육기관	온 곡 초등학교	한글비석로52길 59	937-7136
	상 원 초등학교	한글비석로54길 119	938-7973
	청 원 초등학교	한글비석로 506	3399-7888
	상 원 중 학 교	수락산로182	930-0762
	청 원 중 학 교	한글비석로 506	3399-7878
	청 원 고등학교	한글비석로 506	3399-7771
	청원여자고등학교	한글비석로 506	3399-7811
공공기관 공공시설	상계9동주민센터	한글비석로 487	2116-2912~7
	마들지구대	한글비석로 489	2092-0306
	노원 문화의 집 (노원노동복지센터)	한글비석로 530	2116-4738~9
금융기관	SC제일은행(상계동지점)	동일로 1528	937-0121
	신한은행(상계동지점)	동일로 1546	938-4988
	국민은행(마들역지점)	동일로 1534	930-4161
	하 나 은 행	한글비석로 474	933-0057
지하철	마 들 역(7호선)	한글비석로 530	931-9851
기 타	GS 슈퍼마켓	한글비석로 471	2091-0011

○ 상계10동

구 분	기 관 명	소 재 지	전화번호
교육기관	상 월 초등학교	동일로 221길 27	939-7368
	상 곡 초등학교	노원로 38길 34	935-9204
	온 곡 중 학 교	노원로 492	934-8908
	용화여자고등학교	동일로 1456	933-4335
	상계10동주민센터	노원로 530	2116-2956~69
공공기관 공공시설	노원정보도서관	노원로 43길 43	950-0050
	상계10동우체국	노원로 510	932-0101
	도봉윤전면허시험장	동일로 1449	934-7003
	창동차량사업소	노원로 573	937-3621
금융기관	한국시티은행(노원지점)	노원로 569	930-0381



02

감사담당관

Audit & Inspection
Division

▶ 2016년 『고충민원』 처리현황

○ 접수현황

계(건)	구	이 첩			
		소계	감사원	중앙부처	서울시
53	39	14	—	14	—

○ 처리현황

계(건)	도로교통	도시계획	물관리상수도	보건복지	산업문화	일반행정	주택건축	환경공원	기타
53	6	—	1	4	5	2	25	9	1

▶ 『구청장에게 바란다』 처리현황

계(건)	교육/문화	도로/교통	도시계획주택건축	보건/복지	환경/공원	일반행정	기타
1,870	72	501	220	232	503	84	258

▶ 『새울상담민원』 처리현황

계(건)	교육복지	일자리	환경	가로교통	도로공원	건축주택	물관리	청소	도시관리	보건위생	문화	일반행정	기타
6,734	2,618	33	120	2,004	384	367	84	457	306	193	44	87	37

▶ 『서울시 응답소 일반민원』 처리현황

계(건)	도로교통	도시계획	물관리상수도	보건복지	산업문화	토목안전	일반행정	주택건축	환경공원	기타
1,727	692	5	35	139	41	45	213	138	419	

▶ 주민생활불편 예방 및 해결

구분	계(건)	교육복지	일자리	환경	가로교통	도로공원	건축주택	물관리	청소	도시관리	보건위생	문화	일반행정	기타
계(건)	32,458	32	3	1,817	17,367	4,178	432	867	3,663	282	1,098	0	29	2,700
182민원	1,170	32	—	130	332	258	53	27	199	57	53	0	29	—
응답소 현장민원	29,198	—	3	1,687	16,806	2,813	379	546	3,226	—	1,045	—	—	2,683
주부 살피미	1,671	—	—	—	219	741	—	258	228	225	—	—	—	—
환경순찰	419	—	—	—	10	366	—	36	—	—	—	—	—	7



노원에서 행복을 만듭니다

03

행정지원국

Administration
Support Bureau

행정지원과
자치행정과
디지털홍보과
문화과
체육청소년과
민원여권과

▶ 구청사

○ 규모

건 물 명	소 재 지	규 모		건축년도	비 고
		대 지(㎡)	건 물(㎡)		
노원구청	노해로437	12,345	31,115	1992.8.10	* 주차시설 : 216대 - 지 하 : 124대 - 지 상 : 92대 * 환경미화원대기실 - 지상2층 241.38㎡

○ 본관

층별	부서 및 시설현황					
1층	민원여권과, 부동산정보과, 사회보장과, 장애인지원과, 종합상황실, 우리은행					
2층	재무과, 세무1과, 세무2과, 대강당, 교육지원과, 평생학습과, 정신건강증진센터					
3층	감사담당관(감사회익실), 공동주택지원과, 건축과, 도시관리과, 구정협력실, 정보화교육장, 일자리경제과, 주택사업과, 공원녹지과, 민주평통노원구협의회					
4층	기획재정국장실, 교육복지국장실, 도시계획국장실, 교통환경국장실, 기획예산과, 복지정책과, 디지털홍보과, 물안전관리과, CCTV통합관제센터, ICT지원센터, 노원구공무원노동조합, 자료실					
5층	구청장실, 부구청장실, 행정지원국장실, 행정지원과, 어르신복지과, 기획상황실, 소회의실, 치매지원센터, 중독관리통합지원센터					
6층	자치행정과, 문화과, 체육청소년과, 여성가족과, 녹색환경과, 자원순환과, NBS방송국, 소강당, 다목적실, 서울시청노동조합 노원지부					
7층	구의회(운영위원회, 행정재경위원회, 도시환경위원회, 보건복지위원회, 전문위원회, 의원연구실, 기자실, 홍보관)					
8층	구의회(본회의장, 소회의실, 의장실, 부의장실, 상임위원장실, 사무국장실, 사무국)					
9층	옥상정원, 옥상전망대, 탁구장, 사위장					
지하층	체력단련실, 종합문서고, 구내식당, 기관실, 전기실, 군경합동상황실, 청사청소원대기실 ※ 구내식당 현황					
	면 적	좌 석 수	수용능력	종사원수	취급품목	자판기수
	446㎡ 주방:99 홀:314 매점:33	식탁: 56개 좌석:224석	450명/h	6명	식 사 및 음 료	18대

○ 별관

층 별	과 명	
구 청 사	1층	심폐소생술교육장, 직장어린이집, 자동차민원실, 주차관리실
	2층	건설관리과, 교통행정과, 소대본부, 기동대
	3층	교통지도과, 토목과, 차량지원실
	지층	다목적실, 서고
보 건 소	1층	민원실, 조제실, 골밀도실, 촬영실, 방사선실, 예방보건실, 병리검사실, 영앙플러스상담실/꿈나무건강상담실
	2층	접종실, 영유아실, 1차진료과, 구강보건과, 물리치료실, 모성실, 금연클리닉, H4센터
	3층	소장실, 보건위생과, 생활건강과
	4층	의약과, 건강검진실, 평생건강관리센터, 대사증후군관리센터

○ 차량

계	승용	승합	화물	특수차량
177	37	31	106	3

○ 직원 취미동호인

동 호 회 명	인 원	계 (23)	건강달리기	기독교교회	남시화	배드민턴	볼링회	불교법우회	산악회	스킨스쿠버	야구	조구동호회	천주교우회	축구회	탁구회	검도	도시락봉사단	나인블루	영화	합창	빌리어드	서우회	자전거스	헬스
인원	1,070	37	108	30	35	42	43	107	10	15	35	33	63	39	85	22	23	16	88	30	34	31	41	103

▶ 동청사

동 명	소재지	면적(㎡)		건축일자 (준공일)	소유권
		대지	건물		
월계 1동	석계로 59	456.00	999.88	1998.09.29	노원구
월계 2동	초안산로5길 28	999.60	2,242.89	2004.12.21	"
월계 3동	마들로 57	330.12	660.50	1988.12.20	"
공릉 1동	동일로186길 3-24	1,322.08	1,999.51	2004.12.21	"
공릉 2동	노원로1길 68	1,499.90	2,508.67	2005.12.14	"
하계 1동	노원로 261	636.06	880.50	1993.12.01	"
하계 2동	공릉로55길 88	911.00	739.43	1990.07.08	"
중계본동	중계로 143	696.00	883.08	1992.07.01	"
중계 1동	한글비석로 279	658.20	883.08	1991.12.31	"
중계2·3동	노원로17길 56	1,031.50	2,711.64	2011.03.02	"
중계 4동	덕릉로82길 50	702.10	1,134.63	1992.10.09	"
상계 1동	동일로 1697	994.40	1,135.79	2002.12.05	"
상계 2동	상계로 118	864.00	2,364.88	2015.08.13	"
상계3·4동	덕릉로 859	2,324.40	3,733.75	2008.07.31	"
상계 5동	한글비석로 434	516.00	927.72	1986.12.31	"
상계6·7동	노원로 429	330.00	627.90	1988.12.20	"
상계 8동	동일로227길 97	512.60	760.57	1989.09.04	"
상계 9동	한글비석로 487	500.10	795.28	1989.09.01	"
상계 10동	노원로 530	500.00	625.07	1989.09.02	"

▶ 국민운동 추진단체

단체명	대표자	회원수					
		계		구		등	
		조직수	임·회원수	조직수	임원수	조직수	회원수
계		78	7,935	4	105	74	7,830
한국자유총연맹 노원구지부	김범수	20	6,618	1	75	19	6,543
새마을운동중앙회 서울특별시노원구지회	이명범						
새마을지도자협의회	김도수	18	301	1	6	17	295
노원구새마을부녀회	김명자	20	295	1	6	19	289
바르게살기운동 노원구협의회	이광열	20	721	1	18	19	703

▶ 새마을금고

구분	금고수(개소)	회원수(명)	자산액(백만원)
지역	3 (영업장:본점1, 지점2)	28,325	206,633

▶ 민방위 및 사회복무요원 자원

구분	계	민방위지원대	지역대	직장대	사회복무요원
제대수	838	1	708	129	363
대원수	34,815	98	33,624	1,093	

▶ 인력동원 자원

총자원	면제보류	가용자원			
		계	동시동원	개별동원	예비자원
43,153	26,824	16,329	548	295	15,486

▶ 주민신고망

계	기본신고망 지 역 (반)	특별관리망 대공취약지	이 동 신고원	고 정 신고원
1,147	708	21	222	196

▶ 민방위 시설

○ 대피시설

구 분	개 소	면 적 (㎡)	인 원 (명)
계	219	742,418	560,166
공공용 시설	219	742,418	560,166
정부지원 시설	—	—	—

○ 비상급수시설 현황 : 57개소(정부1, 공공용56) 7,546톤(일)

번호	구분	소 재 지	양수량 (톤)	활용 용도	설치 년도	발전기
1	정부	월계로45길845[월계동, 롯데캐슬아파트업]	148	생활용수	2007	1
2	공공용	한글비석로168[하계동, 충숙약수]	90	음용수	1997	
3	공공용	한글비석로 34[중계동, 샛갯봉약수]	50	음용수	1997	
4	공공용	덕릉로 94길 7[중계동, 정암약수터]	84	음용수	1993	
5	공공용	덕릉로 145길 9[상계동, 수락산동막골]	150	음용수	1990	
6	공공용	수락산로8가길 43 [상계동, 산신제터입구 약수]	69	음용수	2001	
7	공공용	동일로214길 21[상계동, 원터약수]	50	음용수	1997	
8	공공용	노원로34길 43[상계동, 온수공원-보림약수]	150	음용수	1993	
9	공공용	화랑로 45길 8[월계동, 마이하우스 고시텔]	68	생활용수	2006	
10	공공용	광운로17길 34[월계동, 현대시멘트]	78	생활용수	2005	
11	공공용	광운로17길 34[월계동, 동양시멘트]	84	생활용수	2006	
12	공공용	화랑로45길71[월계동, 한솔제지]	90	생활용수	2006	

번호	구분	소 재 지	양수량 (톤)	활용 용도	설치 년도	발전기
13	공공용	월계로44길 23[월계동, 장석교회]	89	생활용수	2007	
14	공공용	화랑로 469[공릉동, 오정동합흥냉면]	84	생활용수	1993	
15	공공용	노원로 130[공릉동, 한전연수원 3]	260	음용수	1991	
16	공공용	화랑로 815[공릉동, 삼육대]	202	음용수	1987	
17	공공용	화랑로 815[공릉동, 삼육대도서관]	136	음용수	1987	
18	공공용	공릉로46길 3[공릉동, 평화사우나]	80	생활용수	2000	
19	공공용	상계로 55[상계동, 위성빌딩]	60	생활용수	2012	
20	공공용	화랑로 574[공릉동, 태릉골프장11홀]	184	음용수	1995	
21	공공용	화랑로 574[공릉동, 태릉골프장15홀]	160	음용수	1997	
22	공공용	화랑로 574[공릉동, 태릉골프장본관]	148	음용수	1982	
23	공공용	화랑로 574[공릉동, 태릉골프장연습]	200	음용수	1982	
24	공공용	화랑로 574[공릉동, 태릉골프장D링크]	184	생활용수	1982	
25	공공용	화랑로 574[공릉동, 태릉골프장6홀]	90	음용수	2004	
26	공공용	공릉로 257[공릉동, 동산정보산업고]	84	생활용수	1982	
27	공공용	노원로 247[하계동, 서울온천 1]	400	생활용수	1994	1
28	공공용	한글비석로 68[하계동, 노원을지병원]	220	생활용수	1992	1
29	공공용	공릉로59나길 70[하계동, 을지병원별관]	125	생활용수	2002	1
30	공공용	노원로 283[하계동, 노원경찰서]	88	생활용수	2006	
31	공공용	화랑로681[공릉동, 문화재청 태릉관리소]	72	생활용수	1977	
32	공공용	중계로16나길 13[중계동, 영신여고]	41	음용수	1985	
33	공공용	중계로 219[중계동, 법성사우나]	88	생활용수	2007	
34	공공용	공릉로 438[중계동, 대진여고]	280	생활용수	1991	
35	공공용	덕릉로 541[중계동, 상명초등학교]	67	생활용수	2006	
36	공공용	덕릉로82길 64[중계동, 재현중고등학교]	67	생활용수	2006	
37	공공용	한글비석로15길48[중계동, 비전사우나]	88	생활용수	1994	1

번호	구분	소재지	양수량 (톤)	활용 용도	설치 년도	발전기
38	공공용	동일로 1605[상계동, 금강산보석사우나]	450	생활용수	2002	
39	공공용	동일로243길45[상계동, 삼정목욕탕]	85	생활용수	2006	
40	공공용	동일로250길 44-142 [상계동, 시립노인요양원]	89	생활용수	2006	
41	공공용	상계로 77[상계동, 다나프라지청강종합건설]	74	생활용수	1994	
42	공공용	상계로5길 32[상계동, 금호프라자]	200	생활용수	1992	
43	공공용	상계로3길 28[상계동, 영빈빌딩]	80	생활용수	1994	
44	공공용	상계로3길 15[상계동, 현우빌딩]	84	생활용수	1989	
45	공공용	상계로 65[상계동, 현성빌딩]	82	생활용수	1994	
46	공공용	동일로 1414[상계동, 롯데상계점 2]	418	생활용수	1992	1
47	공공용	동일로 1414[상계동, 롯데상계점1]	418	생활용수	1992	1
48	공공용	수락산로 24[상계동, 상계탕]	90	생활용수	1986	
49	공공용	덕릉로112길6[상계동, 제일목욕탕]	83	생활용수	1986	
50	공공용	한글비석로44길 31[상계동, 흥봉사우나]	88	생활용수	2006	
51	공공용	한글비석로247길 6-7[상계동, 신신목욕탕]	84	생활용수	1989	
52	공공용	한글비석로 444[상계동, 궁전사우나]	144	생활용수	2007	
53	공공용	노해로75길 20-7[상계동, 리츠호텔]	80	생활용수	1999	1
54	공공용	노해로75길 14-7[상계동, 노원장]	90	생활용수	1997	
55	공공용	노해로 467[상계동, 교보생명]	90	생활용수	1999	1
56	공공용	동일로 1323[상계동, 하라스포츠]	97	생활용수	2012	
57	공공용	노원로 558[상계동, 성지탕]	90	생활용수	1989	
총 57개소, 소요량(14,006톤)의 54% 확보			7,546	음용수/ 생활용수	1977 ~2012	9

○ 경보시설 : 9개소

소재지	규격	설치년도
상계로23길 17[구 상계2동 주민센터]	전자식 사이렌	1977
노원로 283[하계동, 노원경찰서]	"	1979
광운로 20[월계동, 광운대학교]	"	1979
동일로192가길 16[공릉동, 공연초등학교]	"	1991
동일로227길 61[상계동, 상경중학교]	"	2004
노해로 437[상계동, 노원구청]	"	2004
공릉로 55길 88[하계2동 주민센터]	"	2009
덕릉로 859[상계3·4동 주민센터]	"	2016
중계로143[중계본동 주민센터]	"	2016

▶ 언론사 현황

계	지역신문사	CATV
6	4	2

▶ CATV 업체

회 사 명	대 표 자			사 업 구 역
	성 명	주 소	전 화	
딜라이브 (구 C&M)	전용주	강남구 테헤란로103길 9 (삼성동)	070-7410-8175 fax : 421-4671	노원구 전 역
티브로드	강신웅	중구 퇴계로 131, 신일빌딩 5층, 6층 (충무로27)	070-8188-5114 fax : 2697-1444	노원구 전 역

▶ 지역언론사

회 사 명	대 표 자 (발행인)		등록일자	전화번호 (FAX)
	성 명	주 소		
노원신문사	김남돈	마들로 57(월계동) 미성상가 7호	1989.07.01	3392-0001 (939-7439)
지역연합신문	이경충	노해로85길 17, 302호	1989.06.16	939-3633 (939-3633)
북부신문	장용석	도봉구 도봉로 441, 1402호	1991.2.19	997-3000 (908-1800)
나우온	탁무권	동일로218길 17, 504호	2013.6.14	936-0700

▶ 노원구 관련 홈페이지

번호	홈페이지명	도메인명(URL)	주관부서
1	대표 홈페이지	www.nowon.kr	디지털홍보과
2	노원평생학습포털	lll.nowon.kr	평생학습과
3	노원에코센터	ecocenter.nowon.kr	녹색환경과
4	노원구인터넷방송	www.nbs.go.kr	디지털홍보과
5	자전거 홈페이지	bike.nowon.kr	교통지도과
6	전자책	ebook.nowon.kr	디지털홍보과
7	뉴스레터	mnews.nowon.kr	디지털홍보과
8	구의회	council.nowon.kr	의회사무국
9	주정차 인터넷민원	traffic.nowon.kr	교통지도과
10	보건소 홈페이지	www.nowon.kr/health	보건소
11	부동산포털	land.nowon.kr	디지털홍보과
12	중국어 홈페이지	www.nowon.kr/foreign/chi	디지털홍보과
13	당현천 홈페이지	www.nowon.kr/danghyun	물안전관리과
14	장애인 홈페이지	www.nowon.kr/dear	장애인지원과
15	영문 홈페이지	www.nowon.kr/foreign/eng	디지털홍보과
16	탄소발자국 계산기	ecocenter.nowon.kr/footprint	녹색환경과
17	일본 홈페이지	www.nowon.kr/foreign/jpn	디지털홍보과
18	어린이 홈페이지	www.nowon.kr/child	디지털홍보과
19	구청장 홈페이지	www.nowon.kr/mayor/mayor.jsp	디지털홍보과
20	어르신 홈페이지	www.nowon.kr/silver	어르신복지과
21	여성 홈페이지	www.nowon.kr/women	여성가족과
22	no1 노원 커뮤니티	www.nowon.kr/community	디지털홍보과
23	모바일 홈페이지	m.nowon.kr	디지털홍보과
24	구청장에게 바란다	minwon.nowon.kr	디지털홍보과
25	스마트 부동산	mland.nowon.kr	디지털홍보과
26	동영상 변환	vod.nowon.kr	디지털홍보과
27	자원봉사 할인가맹점	vol1365.nowon.kr	복지정책과

▶ 대표 모바일 「스마트노원」앱 서비스

- 주요내용 : 구정소식, 평생교육 · 자치회관 강좌 신청, 교육 · 문화강좌 정보 자동안내 등 생생한 노원의 소식을 스마트폰으로 편리하고 신속하게 제공
- 이용방법 : 플레이스토어(안드로이드) 또는 앱스토어(아이폰)에서 다운로드

▶ 소셜네트워크서비스(SNS)

트 위 터	www.twitter.com/goodnowon
페이스북	www.facebook.com/goodnowon
블 로 그	blog.naver.com/goodnowon

▶ 「노원 e-생생정보」뉴스레터 서비스

- 발송내용 : 소식 · 행사 등 주민 생활정보를 주간단위로 이메일 발송
- 발송주기 : 주1회 (매주 화요일)
- 회원신청 : 노원구청 홈페이지 > 뉴스레터 신청

▶ 대시민 무선인터넷(와이파이) 운영현황

구 분	설치위치	설치기관	SSID	수 량
노원구청(본관)	옥상	노원구	PublicWiFi@seoul	1
	8층			3
	7층			3
	6층			5
	5층			7
	4층			10
	3층			6
	2층			10
	1층			5
	지하			4
노원구청(별관)	3층	노원구	PublicWiFi@seoul	2
	2층			2
	1층			1
	지하1층			1
보건소	4층	노원구	PublicWiFi@seoul	1
	3층			2
	2층			2
	1층			3

구 분	설치위치	설치기관	SSID	수 량
월계1동 주민센터	민원실(1층), 2층, 3층	노원구	PublicWiFi@seoul	4
월계2동 주민센터	지하, 민원실(2층), 3층	노원구	PublicWiFi@seoul	3
월계3동 주민센터	민원실(1층), 2층, 3층	노원구	PublicWiFi@seoul	3
공릉1동 주민센터	지하, 민원실(2층), 3층	노원구	PublicWiFi@seoul	4
공릉2동 주민센터	민원실(1층), 2층, 3층	노원구	PublicWiFi@seoul	3
하계1동 주민센터	민원실(1층)	노원구	PublicWiFi@seoul	1
하계2동 주민센터	민원실(1층), 2층	노원구	PublicWiFi@seoul	2
중계분동 주민센터	민원실(1층), 2층	노원구	PublicWiFi@seoul	2
중계1동 주민센터	민원실(1층), 3층	노원구	PublicWiFi@seoul	2
중계2,3동 주민센터	민원실(1층), 2층, 3층	노원구	PublicWiFi@seoul	3
중계4동 주민센터	민원실(1층), 2층, 3층	노원구	PublicWiFi@seoul	3
상계1동 주민센터	지하1~지상3층	노원구	PublicWiFi@seoul	4
상계2동 주민센터	지하1~지상5층	노원구	PublicWiFi@seoul	6
상계3,4동 주민센터	1~5층	노원구	PublicWiFi@seoul	5
상계5동 주민센터	민원실(1층)	노원구	PublicWiFi@seoul	1
상계6,7동 주민센터	민원실(1층), 2층	노원구	PublicWiFi@seoul	2
상계8동 주민센터	민원실(1층), 2층, 3층	노원구	PublicWiFi@seoul	3
상계9동 주민센터	민원실(1층), 2층	노원구	PublicWiFi@seoul	2
상계10동 주민센터	민원실(1층), 2층	노원구	PublicWiFi@seoul	2
구민회관	1층, 대강당	노원구	PublicWiFi@seoul	2
노원우주학교	옥상	노원구	PublicWiFi@seoul	1
문화예술회관	2 ~ 5층	노원구	PublicWiFi@seoul	4
평생교육원	3층	노원구	PublicWiFi@seoul	3
헬스케어센터	지하1층, 지상1~4층	노원구	PublicWiFi@seoul	5
에코센터	지하1, 지상1,2층	노원구	PublicWiFi@seoul	3
문화의집	마들역	노원구	PublicWiFi@seoul	1
공릉보건지소	2층	노원구	PublicWiFi@seoul	1
어울림극장	지하 1층	노원구	PublicWiFi@seoul	1
구민체육센터	지하1층, 지상1~3층	노원구	PublicWiFi@seoul	6
불암산스타디움	1층	노원구	PublicWiFi@seoul	2
노원문화원	지상1~3층	노원구	PublicWiFi@seoul	3
공릉행복발전소	지상1~3층	노원구	PublicWiFi@seoul	3
상계 숲속작은도서관	1층	노원구	PublicWiFi@seoul	1
문화의거리	문화의거리 주변	서울시	PublicWiFi@seoul	6
노원역 먹거리	금호플라자 주변	서울시	PublicWiFi@seoul	2
노원역 사거리 주변	삼성생명, 교보생명 등	서울시	PublicWiFi@seoul	4
은행사거리	은행사거리 주변	서울시	PublicWiFi@seoul	2

구 분	설치위치	설치기관	SSID	수 량
공릉동 국수거리	공릉동 국수거리 주변	서울시	PublicWiFi@seoul	2
광운대학교	광운대학교 주변	서울시	PublicWiFi@seoul	3
공릉동 도깨비시장	도깨비 시장 내	서울시	PublicWiFi@seoul	6
상계중앙시장	상계 중앙시장 내	서울시	PublicWiFi@seoul	4
당현천주변	당현교, 인도교 등	서울시	PublicWiFi@seoul	7
중계근린공원	구민회관, 영어과학체험관	서울시	PublicWiFi@seoul	6
등나무근린공원	등나무 근린공원 내	서울시	PublicWiFi@seoul	2
각심어린이공원	각심공원 내	서울시	PublicWiFi@seoul	2
한내공원	한내공원 내	서울시	PublicWiFi@seoul	2
한글비 근린공원	한글비 근린공원 내	서울시	PublicWiFi@seoul	2
원터 근린공원	원터 근린공원 내	서울시	PublicWiFi@seoul	2
수락산 도시자연공원	수락산 만남의광장	서울시	PublicWiFi@seoul	2
마들스타디움(엑코센터)	마들 스타디움 내	서울시	PublicWiFi@seoul	2
노해근린공원	공원 내 시계탑	서울시(이통사망)	PublicWiFi@seoul	1
당고개공원	인공암장암 CCTV	서울시(이통사망)	PublicWiFi@seoul	1
들국화공원	들국과공원 내	서울시(이통사망)	PublicWiFi@seoul	2
어린이교통공원	자전거 대여소	서울시(이통사망)	PublicWiFi@seoul	1
한아름어린이공원	공원내 방범 CCTV	서울시(이통사망)	PublicWiFi@seoul	2
수락산 당고개지구공원	당고개지구공원 내	서울시	PublicWiFi@seoul	2
상계 근린공원	상계 근린공원 내	서울시	PublicWiFi@seoul	6
불암산 종합스타디움	불암산 스타디움 내	서울시	PublicWiFi@seoul	3
가재울 근린공원	가재울 근린공원 내	서울시	PublicWiFi@seoul	4
해바라기 어린이공원	해바라기 공원 내	서울시	PublicWiFi@seoul	2
국화 어린이공원	국화 공원 내	서울시	PublicWiFi@seoul	2
해오라기 어린이공원	해오라기 공원 내	서울시	PublicWiFi@seoul	2
중현초교	중현초교 주변	서울시	PublicWiFi@seoul	2
노일초교	노일초교 주변	서울시	PublicWiFi@seoul	2
상계초교	상계초교 주변	서울시	PublicWiFi@seoul	1
월계초교	월계초교 주변	서울시	PublicWiFi@seoul	2
연지초교	연지초교 주변	서울시	PublicWiFi@seoul	1
을지초교	을지초교 주변	서울시	PublicWiFi@seoul	1
수락초교	수락초교 주변	서울시	PublicWiFi@seoul	2
상원초교	상원초교 주변	서울시	PublicWiFi@seoul	2
상월초교	상월초교 주변	서울시	PublicWiFi@seoul	2
계상초교	계상초교 주변	서울시	PublicWiFi@seoul	2
공릉초교	공릉초교 주변	서울시	PublicWiFi@seoul	2

구 분	설치위치	설치기관	SSID	수 량
공연초교	공연초교 주변	서울시	PublicWiFi@seoul	2
당현초교	당현초교 주변	서울시	PublicWiFi@seoul	2
동일초교	동일초교 주변	서울시	PublicWiFi@seoul	2
신계초교	신계초교 주변	서울시	PublicWiFi@seoul	2
화랑초교	화랑초교 주변	서울시	PublicWiFi@seoul	2
중계어린이집	어린이집 내	서울시	PublicWiFi@seoul	2
보듬이아눔이어린이집	어린이집 내	서울시	PublicWiFi@seoul	2
시인천상변공원	공원 내	서울시	PublicWiFi@seoul	2
석계역문화공원	공원 내	서울시	PublicWiFi@seoul	2
하계어린이공원	공원 내	서울시	PublicWiFi@seoul	2
매봉어린이공원	공원 내	서울시	PublicWiFi@seoul	2
불암산하브공원1	공원 내	서울시	PublicWiFi@seoul	2
불암산하브공원2	공원 내	서울시	PublicWiFi@seoul	2
갈말공원	공원 내	서울시	PublicWiFi@seoul	3
초안산근린공원 관리소	공원 내	서울시	PublicWiFi@seoul	2
신창중학교	학교 주변	서울시	PublicWiFi@seoul	2
버스역	공릉시장	서울시(KT)	PublicWiFi@seoul	2
	공릉역1번출구	서울시(KT)	PublicWiFi@seoul	1
	중계역	서울시(KT)	PublicWiFi@seoul	1
	노원구민회관	서울시(KT)	PublicWiFi@seoul	1
	태릉입구	서울시(KT)	PublicWiFi@seoul	2
북서울미술관	북서울미술관	서울시	Seoul_WiFi	26
상계 종합사회복지관	2층, 3층	미래부(LGU+)	PublicWiFi Free	2
노원구건강가정지원센터	구내 복도	미래부(LGU+)	PublicWiFi Free	1
노원 노인종합복지관	복도 및 사무실	미래부(KT)	PublicWiFi Free	8
노원 어르신돌봄센터	구내 복도	미래부(KT)	PublicWiFi Free	1
노원 수화통역센터	구내 복도	미래부(KT)	PublicWiFi Free	1
노원 시각장애인 복지관	복도 및 사무실	미래부(KT)	PublicWiFi Free	8
동천 장애인 재활체육센터	복도 및 사무실	미래부(KT)	PublicWiFi Free	4
시립 뇌성마비복지관	복도 및 사무실	미래부(KT)	PublicWiFi Free	3
노원 두레푸드마켓	구민회관지하 1층	미래부(KT)	PublicWiFi Free	1
월계가정복지센터	복지센터 내	미래부(KT)	PublicWiFi Free	1
노원 평생교육원	1층~7층	미래부(LGU+)	PublicWiFi Free	7
하계동거리	하계동거리 주변	미래부(LGU+)	PublicWiFi Free	1
다운복지관	복지관 내	미래부(LGU+)	PublicWiFi Free	1

구 분	설치위치	설치기관	SSID	수 량
노원 구민회관	구민회관 내	미래부(KT)	PublicWiFi Free	1
도봉문전면허시험장	시설 내	미래부(KT)	PublicWiFi Free	1
노원 정보도서관	지하1층~지상4층	미래부(SKT)	PublicWiFi Free	5
월계문화정보도서관	지하1층~지상4층	미래부(SKT)	PublicWiFi Free	5
노원 나눔의집	시설 내	미래부(LGU+)	PublicWiFi Free	1
베데스다장애인주간보호소	시설 내	미래부(LGU+)	PublicWiFi Free	1
각심어린이공원	공원 내	미래부(SKT)	PublicWiFi Free	1
늘사랑 실버센터	시설 내	미래부(KT)	PublicWiFi Free	2
동천요양원	복지관 내	미래부(KT)	PublicWiFi Free	6
마들사회복지관	복지관 내	미래부(KT)	PublicWiFi Free	2
북부종합사회복지관	복지관 내	미래부(KT)	PublicWiFi Free	8
서울시립 상이군경복지관	복지관 내	미래부(KT)	PublicWiFi Free	6
자기주도학습센터	시설 내	미래부(KT)	PublicWiFi Free	1
총 407대 : 노원구(159대) + 서울시(143대) + 북서울미술관(26대) + 미래부(79대)				

▶ 등 주민센터 인터넷방 및 마을문고 컴퓨터기기 현황

주민센터	위치	컴퓨터	비 고	주민센터	위치	컴퓨터	비 고
월계1동	1,2층	3	인터넷검색 및 마을문고	중계4동	2층	2	인터넷검색 및 마을문고
월계2동	2,3층	3	인터넷검색 및 마을문고	상계1동	2층	1	마을문고
월계3동	1,2층	3	인터넷검색 및 마을문고	상계2동	2층	2	마을문고
공릉1동	2층	2	마을문고	상계3·4동	3층	3	마을문고
공릉2동	2층	3	마을문고	상계5동	2층	2	마을문고
하계1동	2층	3	인터넷검색 및 마을문고	상계8동	2층	2	인터넷검색 및 마을문고
하계2동	2층	1	마을문고	상계9동	2층	3	인터넷검색 및 마을문고
중계본동	2층	4	마을문고	상계10동	2층	2	인터넷검색 및 마을문고
중계1동	3층	3	마을문고	구민회관	1층	8	인터넷검색
중계2·3동	4층	3	인터넷검색 및 마을문고				

▶ 문 화 재

○ 국가지정 문화재

구 분	지정번호	명 칭	지정일	소 재 지	비 고
사적	201	서울 태릉과 강릉	'70.05.26	화랑로 681(공릉동)	국 유 (문화재청)
	440	서울 초안산 분묘군	'02.03.09	노원구 월계동 산8-3외 59필지	
	455	아차산 일대 보루군 (수락산 보루)	'04.10.27	덕릉로129길51(상계동)	김성훈 외 7인
보물	1524	서울 이윤탁 한글영비	'04.09.18	한글비석로 202(하계동)	성주이씨 정자공문종회
	391	부산진순절도(1폭)	'07.09.02	육사박물관내 화랑로 574(공릉동)	
	392	동래부순절도(1폭)	"	"	
	861	불랑기자포 (3점)	'86.03.14	"	
	1226	조흡 고신왕지(1장)	"	"	
	854	세충통(1점)	'86.03.14	"	
	857	대완구(1점)	"	"	

○ 국가지정 중요 민속자료

지정번호	문화재 명	지 정 일	소 재 지	관 리 자
35호	호미명각궁	'76.12.31	육사박물관내 화랑로 574(공릉동)	대한궁도협회

○ 등록문화재

지정번호	문화재 명	지 정 일	소 재 지	관 리 자
제12호	공릉동 구 서울공과대학	'02.5.31	공릉로 232(공릉동)	본관(10,193㎡) 전기전자관(8,853㎡)
제300호	화랑대역	'06.12.4	공릉동 29-51	역사동(154.9㎡) 일곽(4,731㎡)
제369호	서울산업대학교 대륙관	'08.2.28	공릉로 232(공릉동)	본관(958.68㎡) 실험실(370.25㎡) 연구실(370.25㎡)
제398호	박정희 대통령 의전용세단	'08.8.12	화랑로 574(공릉동)	육군사관학교
제460호	한국광복군 군복	'10.6.25	"	"
제461호	대한민국 육군기	'10.6.25	"	"
제490호	제14회 런던올림픽후원권(후원권 12.1×7cm, 틀 22.8×17.5cm)	'12.4.18	화랑로 727(공릉동)	대한체육회/ 한국체육박물관(1947)
제491-1호	이원순 유물여행증명서 (21×30cm, 2대)	'12.4.18	"	" (1947)
제492호	제14회 런던올림픽 참가패던트(아랫면 143cm,높이 43cm,윗면 143.5cm)	'12.4.18	"	" (19478)
제493호	제1회 아시안컵 축구대회 우승컵 (높이 24.5cm,지름 19.2~24cm)	'12.4.18	"	" (1956)
제498호	청년단 야구대회 우승기	'12.8.13	"	"
제499호	전국체육대회 우승기, 2위기, 3위기	'12.8.13	"	"
제543호	이도재 예복 (예복1식 상의 74.5cm, 하의 103cm, 예모 61cm)	'13.8.27	화랑로 574(공릉동)	육군사관학교
제577호	연구용 원자로 TRIGA Mark-II	17(65.4가로)x(세로) x(높이)cm	공릉동 한전연수원내	한국원자력연구원 042-868-4937

○ 서울시 지정 유형문화재

지정번호	문화재 명	지 정 일	소 재 지	관 리 자
16호	삼군부 청헌당	'73. 6. 7	화랑로 574(공릉동)	육군박물관
43호	연령군 이훤 신도비	'80. 6. 11	"	"
55호	정간공 이명 묘역	'83.11.11	초안산로7길 20(월계동)	예안이씨이조판서공파중회
69호	충숙이공 영정	'88. 4. 20	한글비석로 144(하계동)	이상원
70호	충숙공 이상길 묘역	'88. 4. 20	중계로 57(하계동)	백진이씨충숙공파중회
81호	남지기로 회도	'92.12.28	동일로207길 188(하계동)	서대석

지정번호	문화재 명	지 정 일	소 재 지	관 리 자
124호	학도암 마애관음보살좌상	'00. 7. 15	중계로14다길 89(중계동)	학도암
211호	학림사 삼신불괘불탱	'06. 5. 11	덕릉로129가길 241(상계동)	학림사
250호	염불사 목관음보살좌상 및 복장일괄	'08. 3. 6	동일로250길 44-155(상계동)	염불사
251호	염불사 지장시왕도	'08. 3. 6	"	"
281호	도선사 석 삼존불상	'09. 3. 5	상계동 산154	도선사
282호	기원사 독성도	'09. 3. 5	광운로 17길 48-47(월계동)	기원사
286호	묘법연화경 권1~7	'09. 5. 21	덕릉로137길 45(상계동)	수도사
303호	수문장계회도	'10. 6. 17	화랑로 574(공릉동)	육군사관학교
304호	징앙공정토시전부호도	'10. 6. 17	광운로17길 48-47(월계동)	"
322호	에념미타도량침법1~10	'11.11.24	덕릉로94길 127(중계동)	정암사
336호	석조약사여래삼불좌상 및 복장유물	'12.5.3	덕릉로94길 127(중계동)	학림사
383호	도안사 은선묘아미타삼존도	'16.8.4	덕릉로145길 99(상계동)	도안사

○ 서울시 지정 문화재 자료

지정번호	문화재 명	지 정 일	소 재 지	관 리 자
32호	학림사 석불좌상	'06. 5. 11	덕릉로129가길 241(상계동)	학림사
45호	기원사 산신도	'09. 3. 5	광운로 17길 48-47(월계동)	기원사
54호	정암사 아미타칠존도	'11. 9. 8	덕릉로94길 127(중계동)	정암사
64호	학도암 마애사리탑	'15. 8. 20	중계로 14다길 89(중계동)	학도암

○ 서울시 지정 민속자료

지정번호	문화재 명	지 정 일	소 재 지	관 리 자
16호	각심재	'77.12. 7	초안산로 7길 20(월계동)	예안이씨이조 판서공파중회

○ 서울시 지정 기념물

지정번호	문화재명	지 정 일	소 재 지	관 리 자
32호	불암산성	'10.12.23	한글비석로12길 51-33(중계동)	건국대학교

○ 서울무형문화재 기·예능 보유자

지정번호	문화재명	지 정 일	소 재 지	전 화
22호	마들농요 (마들농요보존회)	'99.12.7	상계로9가길 49-7(상계동)	

▶ 전통사찰 현황

등록번호	전통사찰명	등 록 일	소 재 지	건립연대
제13호	학 림 사	'88. 9. 1	덕릉로 129가길 24(상계동)	671년 신라31대 문무왕때 원효대사
제77호	학 도 암	'89. 4. 10	중계로 14다길 89(중계동)	조선시대 인조2년
제92호	용 굴 암	'88. 9. 27	덕릉로 129가길 242(상계동)	조선시대 고종19년
제노원9-4호	도 안 사	'16. 9. 30	덕릉로 145길 99(상계동)	조선시대 1600년경

▶ 유통관련업소 현황

계	노 래 연습장	인터넷컴퓨터 시설제공업	게임제공업	비 디 오 감상산업
440	293	97	39	11

▶ 영화상영관

등록일자	상영관명	상영관소재지	전화번호	관람정원	면적(㎡)
2013-09-11	CGV 하계 제1관	섬밭로 258 (중계동)	971-7540	269	359.1
2013-09-11	CGV 하계 제2관		971-7540	269	345.66
2013-09-11	CGV 하계 제3관		971-7540	285	419.41
2013-09-11	CGV 하계 제4관		971-7540	94	162.81

등록일자	상영관명	상영관소재지	전화번호	관람정원	면적
2005-11-15	롯데시네마 노원(제1관)	동일로 1414 (상계동)	950-2911	213	330.08
2005-11-15	롯데시네마 노원(제2관)			213	324.98
2005-11-15	롯데시네마 노원(제3관)			118	212.41
2005-11-15	롯데시네마 노원(제4관)			246	357.44
2005-11-15	롯데시네마 노원(제5관)			241	364.91
2012-06-14	롯데시네마 노원(제6관)			56	207.34
2012-06-14	롯데시네마 노원(제7관)			93	177.64
2005-11-15	롯데시네마 노원(제8관)			241	368.02
2005-11-15	롯데시네마 노원(제9관)			246	357.4
2005-11-15	롯데시네마 노원(제10관)			91	184.14
2013-04-19	CGV 중계 제1관	동일로 204가길 12 (중계동)	971-7800	102	154.2
2013-04-19	CGV 중계 제2관			214	278.9
2013-04-19	CGV 중계 제3관			148	243.5
2013-04-19	CGV 중계 제4관			188	254.5
2013-04-19	CGV 중계 제5관			148	235.4
2013-04-19	CGV 중계 제6관			180	267.7
2013-04-19	CGV 중계 제7관			199	286.9
2015-11-12	롯데시네마 수락산 제 1관	동일로 1660 (상계동)	070-747-5620	102	139.25
2015-11-12	롯데시네마 수락산 제 2관			99	163.31
2015-11-12	롯데시네마 수락산 제 3관			102	139.25
2015-11-12	롯데시네마 수락산 제 4관			99	163.31
2015-11-12	롯데시네마 수락산 제 5관			232	319.25

▶ 공연장

연번	시설명	소재지	전화번호	공연장 면적(㎡)	무대면적 (㎡)	객석수
1	광운대학교 문화관 대극장	광운로 20(월계동)	940-5491	2,533	382	2,038
2	노원문화예술회관 대공연장	중계로181(중계동)	2116-4769	1,421	574	616
3	노원문화예술회관 소공연장	중계로181(중계동)	949-8416	562	148	292
4	노원어울림극장	노해로502(상계동)	2289-6767	669	177	282
5	문화의 거리 야외무대	노해로507(상계동)	2116-4741	210	105	200
6	관참은홀 중계점	동일로204가길46, 7층(중계동)	949-5801	85	43	150

▶ 문화시설

연번	시설명	소재지	전화번호	규모	시설현황
1	상계예술마당	상계로10길 41-7 (상계동)	2116-3770	지상1층 (연면적 204,92㎡)	다목적실, 사무실, 회의실 등
2	노원문화익집	동일로1540 (상계동)	2116-4739	지하1층 (연면적 540㎡)	문예창작실, 문화사랑방, 문화관람실, 인터넷 부스 등

▶ 노원문화원

단체명	원장	임원 및 감사	직원	회원	소재지	전화번호	설립일
노원 문화원	김진학	14	5	298	동일로 197길 24(공릉동)	938-1244	1997.12.09

Sports & Youth Division

체육청소년과

▶ 체육시설 : 6종 463개소

계	수영장		체력 단련장	당구장	체육 도장	골프 연습장		눈썰 매장	중체 시설업	합 육 장	빙상 장	무도 학원
	실내	실외				실내	실외					
463	6	1	66	154	154	76	4	-	-	2	-	-

▶ 체육동호인 조직

구분	계	볼링	테니스	배드 민턴	게이트볼	국궁	댄스 스포츠	파크 골프
조직	614	82	37	25	14	2	23	3
회원	51,207	1,171	1,800	2,709	210	140	644	144

구분	줄넘기	등산	택견	축구	족구	배구	소프트 발리볼	복싱
조직	19	53	8	25	13	15	10	3
회원	1,065	11,600	708	2,600	310	173	132	183

구분	탁구	국화 기공	태권도	육상	당구	합기도	골프	농구	야시
조직	41	25	90	6	4	6	8	21	4
회원	1,628	9,434	10,000	715	145	803	171	452	158

구분	야구	수영	검도	정구	자전거	씨름	특공 무술	우슈	에어 로빅
조직	20	5	11	3	4	3	4	3	18
회원	450	700	1,223	100	132	100	360	200	424

▶ 공공 체육시설

시설명	위치	규모	주요시설물	운영방법
노원구민체육센터	노원로22길 1	지상3층, 지하1층 (연면적 5,857㎡)	수영장, 헬스장 등	위탁 (노원구 서비스 공단)
마들스타디움	상계6동 770-2	축구장, 테니스장 (연면적 39,835㎡)	조명탑, 관람석, 관리사무소	
초안산근린공원	마들로57길 113	축구장, 테니스장	축구장, 테니스장	
불암산종합스타디움	중계로 36	축구장, 야구장, 테니스장, 배드민턴장	축구장, 야구장, 테니스장, 배드민턴장	
공릉동다목적체육시설	공릉동 112-3	축구장	조명등, 안내판, 관람대	
중랑천 워터파크	상계동 770-6	수영장	물놀이 시설	
육사야구장	공릉동 25-5	야구장(9,800㎡)	야구장, 전광판, 기록실 등	

※ 야외운동 기구 : 노원구 전역 216개 설치 운영 중

▶ 아동복지시설 : 22개소(정원698명/현원564명)

시설명	소재지	복지내역	정원	현원	대표자 전화번호
성모자애 드림힐 (아동양육시설)	덕릉로 707길 45 (상계동)	만0~18세미만의 보호가 필요한 아동 보호	85	81	장 경 혜 937-6900
하늬네 (아동공동 생활가정)	한빛바석로 49길 20,301호 (상계동)	만0~18세 미만의 보호가 필요한 아동 보호	7	6	주 혜 경 930-9361
마울터 지역아동센터	덕릉로846, 3층(상계동)	아동보호, 교육지원, 정서지원, 지역사회연계	49	39	박경숙 932-5972
셋별 지역아동센터	동일로237길 92, 301호(상계동)	아동보호, 교육지원, 정서지원, 지역사회연계	29	22	송영숙 932-5048
하늘품 지역아동센터	상계로23다길 33(상계동)	아동보호, 교육지원, 정서지원, 지역사회연계	35	35	최형원 934-0320
엄마사랑 지역아동센터	노원로16길 15 (하계동)	아동보호, 교육지원, 정서지원, 지역사회연계	29	25	고영자 973-1655

시설명	소재지	복지내역	정원	현원	대표자 전화번호
태릉 지역아동센터	동일로174길 9-4, 2층(공릉동)	아동보호, 교육지원, 정서지원, 지역사회연계	19	18	표세철 070-8163-5591
열림 지역아동센터	동일로231다길 6(상계동)	아동보호, 교육지원, 정서지원, 지역사회연계 아동보호, 교육지원, 정서지원, 지역사회연계	19	14	김진천 936-7574
금빛 지역아동센터	상계로26길 20, 3층 (상계동, 대동상가)	아동보호, 교육지원, 정서지원, 지역사회연계	29	26	조남준 939-7712
나란히 지역아동센터	상계로219, 3층(상계동)	아동보호, 교육지원, 정서지원, 지역사회연계 아동보호, 교육지원, 정서지원, 지역사회연계	35	30	이미진 938-7971
신나는 지역아동센터	중계로90, 307호 (중계동, 우암타운)	아동보호, 교육지원, 정서지원, 지역사회연계	19	12	엄창식 934-4927
삼성 지역아동센터	동일로215길 48, 1층 (상계동, 선천교회)	아동보호, 교육지원, 정서지원, 지역사회연계	29	6	정영화 865-5570
구림상계1동 지역아동센터	동일로1697, 2층(상계동)	아동보호, 교육지원, 정서지원, 지역사회연계, 독서돌봄마을학교	19	15	김은주 2116-2734
구림상계3,4동 지역아동센터	덕릉로859, 3층(상계동)	아동보호, 교육지원, 정서지원, 지역사회연계, 독서돌봄마을학교	35	35	김경희 952-5748
구림월계 지역아동센터	초안산로1길51, 2층 (월계동, 월계종합사회복지관)	아동보호, 교육지원, 정서지원, 지역사회연계, 독서돌봄마을학교	35	31	이지연 997-4216
구림상계숲속 지역아동센터	동일로227길106 (상계동, 상계근린공원내)	아동보호, 교육지원, 정서지원, 지역사회연계, 독서돌봄마을학교	29	22	박금옥 3391-7889
구림공릉 지역아동센터	동일로1127 본관 3층 (공릉동, 공릉종합사회복지관)	아동보호, 교육지원, 정서지원, 지역사회연계, 독서돌봄마을학교	32	31	이수민 975-2464
구림초안산숲속 지역아동센터	덕릉로60길 199 (월계동)	아동보호, 교육지원, 정서지원, 지역사회연계	19	13	강지현 905-3900
구림공릉행복 지역아동센터	동일로179길 22, 3층 (공릉동)	아동보호, 교육지원, 정서지원, 지역사회연계	35	28	이승희 976-3824
공림불암골 지역아동센터	중계로14길 53 (중계동)	아동보호, 교육지원, 정서지원, 지역사회연계	35	35	임리아 3392-5266
구림노원1 지역아동센터	월계로55길 16 (월계동, 사슴2단지관리동)	아동보호, 교육지원, 정서지원, 지역사회연계	35	30	정신희 972-0704
구림꿈나무 지역아동센터	동일로186길 3-24 (공릉동, 공릉1동주민센터)	아동보호, 교육지원, 정서지원, 지역사회연계	40	10	김영미 978-7555

▶ 방과후 어린이집 : 5개소 100명

연번	시설명	소재지	대표자	정원	전화번호
1	마들사회복지관 방과후어린이집	동일로210길 22(중계동)	이진	20	971-8387
2	상계종합사회복지관 방과후어린이집	덕릉로115나길 25(상계동)	정경숙	20	951-9930
3	월계가정복지센터 방과후어린이집	월계로44길 23 (장석교회내 50주년기념관 2층)	김미숙	20	942-3273
4	중계종합사회복지관 방과후어린이집	덕릉로662(중계동)	남승희	20	952-0333
5	평화종합사회복지관 방과후어린이집	노원로331(중계동)	한정원	20	949-0123

▶ 가정위탁 및 소년·소녀 가장세대 : 54세대 66명

구분	세대/명	지원내용
가정위탁	52/64	생활보호비, 전세자금, 자립정착금, 대학입학금,
소년·소녀가장	2/2	효정신함양비, 학원 수강료 등

▶ 청소년이용시설 : 11개소 1,926명

(단위:개소/명)

계	공릉청소년 문화정보센터	서울특별시 노원청소년 수련관	청소년 공부방	상상이룸센터 (청소년 직업체험)	위탁형 대안학교	청소년상담 복지센터
11/1,926	1/ 300	1/ 1,200	4/ 226	1/ 100	3/ 100	1/ 정원없음

○ 시설별 현황

명칭	위치	건물 (연면적㎡)	정원	전화번호	비고
상계2동 공부방	노원로26가길 14 (상계동)	272.12	76	934-2118	위탁
상계3·4동 공부방	덕릉로 859, 3층 (상계동)	110.97	54	935-5581	위탁
상계5동 공부방	한글비석로 426-12, 3층 (상계동)	83.95	36	934-9664	위탁
중계2·3동 공부방	덕릉로 517, 2층 건영아파트 관리동 (중계동)	241.17	60	070-7711-2222	위탁
서울특별시 노원 청소년수련관 공릉청소년 문화정보센터	덕릉로70길 99 (상계동)	7,144	1,200	3391-4141	위탁 (시립)
(청소년문화의집) 상상이룸센터 (청소년직업 체험센터)	노원로1나길 10 (공릉동)	2,595	300	973-1318	위탁
	노해로 502, 4층 (상계동, KT 신관)	672.13	100	936-3326	위탁
노원구청소년상담 복지센터	덕릉로 777, 2층 (상계동)	238.96	없음	2091-1386~8	위탁
나우학교	덕릉로777, 4층 (상계동)	238.96	40	3391-1318	위탁 (중·고등학교)
참좋은학교	동일로 245길56 (상계동)	65.8	20	934-7710	위탁 (고등학교)
예림예술학교	덕릉로 744, 2층 (상계동)	304.08	40	936-7253~5	위탁 (중·고등학교)

▶ 가족관계등록 및 제적부

(단위 : 명)

구 분	가	명	비 고
가족관계등록 인구수		245,212	2016.12.31현재
제적현황	전산제적부	69,951	2007.12.31현재
	제적부	10,434	
	재제부	50,445	
	무연고호적	195	

▶ 주 요 공 부

공부명	관리대상	비 고
자격·면허 관리대상	건 설 수 렵 조리 및 이미용 계	4,362건 224건 6,847건 11,433건
	중국인 미국인 일본인 및 기타 계	1,107명 223명 2,301명 3,631명

▶ 편리한 민원제도

인터넷 전자민원 (www.minwon.go.kr)	전화민원신청(ARS)
<ul style="list-style-type: none"> 민원신청 : 2,903여종 민원 인터넷 신청 생활민원 일괄서비스 인터넷 신청 (우편 또는 방문 수령) 민원열람 : 22종 민원 인터넷 열람 민원발급 : 1,142종 민원 인터넷 신청 (민원인 개인컴퓨터에서 출력 사용) 	☎ 2116-3114 (120다산콜센터연결)

어디서나 민원 신청	맞춤형 계약등기
<ul style="list-style-type: none"> 대상민원 : 대학 및 행정민원(131종) 방문신청 후 3시간 내 교부 ☎ 2116-3257 	<ul style="list-style-type: none"> 여권신청 후 발급 여권 등기 배송 우송료 : 1건 3,200원

무인민원발급기 운영

- 발급민원 : 주민등록등·초본, 토지(임야)대장 등본 등 58종
- 설치장소 : 민원여권과(구청본관 1층)
- 운영시간 : 24시간 운영

▶ 주요민원 처리 현황(2016년)

(단위 : 건)

민 원 종 류 명		처리실적	월 평 균
총 계		359,210	29,937
주민등록등·초본	발 급	73,000	6,084
인감증명	발 급	16,481	1,374
출입국사실증명	발 급	983	82
어디서나 민원증명	발 급	6,489	540
유기한 민원	접 수	54,012	4,501
허가증 교부	발 급	1,609	134
면허증 교부	발 급	458	39
외국인 민원	접 수	1,353	113
건설기계 민원	발 급	310	26
전자민원	발 급	41,638	3,470
무인민원발급기	발 급	25,631	2,136
가족관계등록민원	처 리	16,747	1,396
제적 및 가족관계증명	발 급	41,015	3,418
11호 통보	정 리	16,747	1,396
신원기록관리	통 보	5,637	470
여권발급	발 급	57,100	4,758

▶ 보존문서

(단위 : 권)

계	영 구	준영구	30년	10년	5년이하
126,958	9,130	15,884	5,036	6,817	90,091

04

기획재정국

Strategy & Finance
Bureau

기획예산과

재무과

일자리경제과

세무1과

세무2과

부동산정보과

▶ 각종 위원회

○ 설치근거별

계	법령	조례	규칙·지침 등
105	64	30	11

○ 부서별(국별)

계	감사 담당관	행정 지원국	기획 재정국	교육 복지국	도시 계획국	교통 환경국	보건소
105	3	26	27	21	11	12	5

▶ 자치법규

계	조례	규칙	훈령	예규
420	264	115	38	3

▶ 종합자료실 장서 : 총 14,008권

도 서									
총류	철학	종교	사회 과학	순수 과학	기술 과학	예술	어학	문학	역사
544	797	246	2,957	500	1,541	1,037	589	4,411	1,386

▶ 2017년 세입예산 규모 - 총 703,583백만원

장 관 별		2017년	2016년	증(△)감	증감율(%)		
총 계		703,583	668,992	34,591	5.17		
일 반 회 계		688,586	652,138	36,448	5.59		
자 재 원	구 세	계	122,281	115,296	6,985	6.06	
		소 계	68,951	66,342	2,609	3.93	
		등 록 면 허 세	8,257	8,790	△533	△6.0	
		재 산 세	60,275	57,221	3,054	5.34	
		지난년도 수 입	419	331	88	26.61	
	세 외 수 입	소 계	53,330	48,954	4,376	8.94	
		경 상 적 세 외 수 입	소 계	37,819	36,498	1,321	3.62
			재산임대수입	675	688	△13	△1.85
			사용료수입	9,683	8,439	1,244	14.75
			수수료수입	12,528	13,943	△1,415	△10.15
			사업수입	387	408	△21	△5.06
			징수교부금수입	13,066	11,649	1,417	12.16
			이자수입	1,480	1,371	109	7.95
			임 시 적 세 외 수 입	소 계	15,511	12,456	3,055
		재산매각수입	3,306	2,695	611	22.66	
		부 담 금	68	95	△27	△28.80	
		과징금및과태료등	1,266	1,993	△727	△36.47	
		기타수입	8,787	5,778	3,009	52.06	
		지난연도수입	2,084	1,895	189	10.02	
의 존 수 입	계	545,450	526,842	18,608	3.53		
	조 정 교 부 금 등	200,400	185,382	15,018	8.10		
	보 조 금	345,050	341,460	3,590	1.05		
보전수입(잉여금)		20,855	10,000	10,855	108.55		
특 별 회 계		14,997	16,854	△1,857	△11.02		
주민소득지원 및 생활안정기금		1,893	1,575	318	20.22		
의 료 급 여 기 금		1,507	1,155	352	30.44		
발전소주변지역지원사업		8	22	△14	△63.80		
주 차 장		11,331	13,692	△2,361	△17.24		
금연환경 조성		258	410	△152	△37.07		

▶ 2017년 세출예산 규모 - 총 703,583백만원

기 능 별	2017년	2016년	증(△)감	증감율(%)
합 계	703,583	668,992	34,591	5.17
일반회계	688,586	652,138	36,448	5.59
일반공공행정	30,441	26,134	4,307	16.48
공공질서및안전	786	734	52	7.11
교 육	16,878	13,378	3,500	26.16
문화 및 관광	29,386	18,541	10,845	58.50
환경보호	30,340	27,233	3,107	11.41
사회복지	400,691	400,314	377	0.09
보 건	19,199	18,186	1,013	5.57
산업 · 중소기업	923	933	△10	△1.08
수송 및 교통	7,848	3,823	4,025	105.30
국토 및 지역개발	10,453	8,802	1,651	18.75
예 비 비	6,218	6,130	88	1.43
기 타	135,423	127,930	7,493	5.86
특별회계	14,997	16,854	△1,857	△11.02
사회복지	3,258	2,592	666	25.69
보 건	258	410	△152	△37.07
산업 · 중소기업	8	22	△14	△63.80
수송 및 교통	10,351	12,599	△2,248	△17.84
기 타	1,122	1,231	△109	△8.83

▶ 창의 학습동아리 현황

동아리 명칭	동아리 개수	인 원	비 고
학습동아리	9	74명	부서별, 직원별 희망자 자율구성

▶ 구민 · 공무원제안 발굴

구 분	접 수	채 택	비 고
구민제안	250건	6건	
공무원제안	110건	8건	

▶ 지하철4호선 운영 및 연장

운영자	운영 구간	운영 거리	정거장	개통사항	연장구간
서울메트로	남태령~당고개	31.7km	26개소	<ul style="list-style-type: none"> 1985년 부분개통 상계↔한성대입구 1993년 완전개통 당고개↔사당 과천선, 안산선과 연결 	당고개역 ~ 별내 ~ 오남 ~ 진접 (연장 14.786km)

▶ 창동차량기지 현황

소유자	위 치	면 적	도시계획사항	이전부지
서울메트로	노원로 573 일대 (상계동 820)	179,578㎡	자연녹지지역, 도시철도	경기도 남양주시 진접읍 일원

▶ 도봉운전면허시험장 현황

운영자	위 치	면 적	도시계획사항	시험종목	운영현황
도로교통공단	동일로 1449 일대 (상계동 611-1)	67,420㎡	자연녹지지역, 공공청사	1·2종 보통, 대형, 소형, 원동기, 다륜원동기	<ul style="list-style-type: none"> 1종대형/1·2종보통기능시험장 1·2종보통기능시험장 원동기기능시험장 등

▶ 지하철 동북선 사업 현황

수행주체	구 간	연 장	추정사업비	사업방식	도입차량
서울특별시	왕십리 ~ 상계역	13.34km	15,754억원	민간사업	경량전철

※서울특별시 도시철도기본계획 발표(2013.8) : 동북선(왕십리~은행사거리) 상계역까지 연장 발표

▶ 광운대역 현황

소유자	위 치	면 적	도시계획사항	개발방향
KORAIL	석계로 98-2 일대 (월계동)	242,324㎡	일반상업지역, 유통업무설비, 철도	<ul style="list-style-type: none"> 역세권 개발 민자역사 건립

Finance Division

재무과

▶ 국·공유재산 현황

(단위 : 천㎡)

구 분	계		행 정 재 산		일 반 재 산	
	필지	면적	필지	면적	필지	면적
계	6,078	16,283,549	5,875	16,250,356	203	33,193
국유재산	1,588	10,838,417	1,588	10,838,417	0	0
시유재산	1,950	3,379,677	1,938	3,376,851	12	2,826
구유재산	2,540	2,065,455	2,349	2,035,088	191	30,367

▶ 공사물품 계약현황

(단위 : 건/백만원)

구 분	계		공 사		물 품		용 역	
	건수	금액	건수	금액	건수	금액	건수	금액
계	1,948	70,789	392	38,185	1,205	24,520	351	8,084
경쟁입찰	112	34,512	87	30,405	6	725	19	3,382
전자수의	56	3,391	45	3,051	3	95	8	245
수익계약	1,183	14,022	260	4,729	600	5,550	323	3,743
조달계약	597	18,864	-	-	596	18,150	1	714

▶ 사회적경제기업

(단위 : 개소)

총계 (A+B)	사회적기업(A)			마을기업 (B)	비 고
	고용노동부인증 사회적기업	지역형예비 사회적기업	협동조합		
87	7	3	76	1	

○ 사회적기업 현황(고용노동부 인증 및 지역형예비)

기업체명	대표자	사 업 내 용	주 소	전화번호
동천	이정호	모자 및 재생카트리지 생산을 통한 직업재활사업	노원로18길 41 (하계동)	974-2950
함께걸음 의료생협	이상월	보건의료/취약계층 진료 및 돌봄	노원구 상계로1길 14-11 하이벨빙 501호	937-5368
행복도시락노원점 (사랑의손맛)	백미선	도시락 제조 및 배달 사업	한글비석로47길 105 2층 (상계동)	932-9383
일촌나눔 하우즈㈜	박창수	집수리, 시설물유지 관리, 건물위생관리용역	노원구 월계로 372(월계동, 사슴1단지아파트상가지하)	977-8200
IT 희망나눔(주)	김현오	IT방문교육 및 SMS솔루션, 인터넷·게임 중독 상담	노원구 동일로174길 27, 202호	936-9779
㈜나사회	강성열	시설물 유지관리, 일반건설공사	노원구 동일로174길 27, 201호	943-1916
㈜우리원에 교육엔치료센터	제익숙	원예치료 및 교육서비스, 재료제공	노원구 동일로 996 (공릉동)	070-8806-5301
㈜휴비스복지 매니지먼트	한석분	건설, 인테리어, 시설관리	노원구 동일로174길 27, 203호	1577-9565
(사)평화복지재단 해맑음보호작업시설	최민량	파일류 및 김치류 제작 소독사업	노원구 동일로1097 (공릉동)	949-6739
나누미패션(주)	유선종	의류업체	노원구 중계로6나길 39	933-1887

▶ 노동조합

(단위 : 개소)

계	운 수 회 사	학 교	청 소 용 역	유 통	기 타
25	12	3	3	1	6

▶ 직업소개소

(단위 : 개소)

구 분	유 료	무 료
계		
54	43	11

▶ 공 장(등록업소)

(단위 : 개소)

계	전 기 기 계	컴퓨터 전 자 통 신	의 복	화 학	의 료 광 학	섬 유 잡 화	식료품 가 공	기 타
116	17	35	21	6	14	4	3	16

▶ 대규모 유통시설

(단위 : 개소)

계	백 화 점	대형마트	그 밖의 대규모점포	전통시장	비고
17	2	3	9	3	

○ 유통시설 현황

시 설 명	소 재 지	대표자	시설규모(㎡)	전화번호	비 고
롯데백화점	동일로1414 (상계동)	이원준	72,915	950-2500	
건영옴니백화점	섬밭로 258 (중계동)	최경호	59,789	971-9000	
롯데마트 중계점	노원로 330 (중계동)	이원준	38,456	2092-2500	
홈플러스 스토어즈 중계점	동일로204가길 12 (중계동)	도성환	55,917	986-2080	
이마트 월계점	마들로 3길 15 (월계동)	김해성, 이갑수	39,727	2092-1234	
세이브존	한글비석로 57 (하계동)	강명진, 유영길	21,109	985-9000	
2001아울렛	동일로204가길 46 (중계동)	정성관, 김연배	24,602	948-2001	
유경데파트	한글비석로 232 (중계본동)	이현숙	20,567	937-6366	
공릉종합상가	동일로180길 14 (공릉동)	석관성	8,846	972-2027	
상계역전종합 상가	한글비석로 396 (상계동)	홍성표	14,890	931-4825	
정안프라자	동일로1308 (중계동)	김성기	3,793	971-6907	
오피앙	동일로 1701 (상계동)	임종식	5,905	933-8515	
와우패션클럽	노해로 507 (상계동)	임성률	23,029	950-6666	
노원아이파크 상가	상계로23다길 13-8 (상계동)	우기석	6,687	936-9006	
상계시장	덕릉로102길 5 (상계동)	배지순	4,159	937-6015	
상계중앙시장	상계로27길 32 (상계동)	임종석	9,735	070-4141-1116	
공릉동 도깨비시장	노해로180길 37 (공릉동)	박상복	10,275	976-4143	

▶ 농지·과수원

(단위 : 호/ha)

계		전		답		과수원(배)	
농가수	면 적	농가수	면 적	농가수	면 적	농가수	면 적
18	8.92	2	0.5	5	0.34	11	8.08

▶ 기타시설

시설명	위치(면적)	사업내용	연락처
사회적기업 복합매장 (Store 36.5)	지하철 7호선 노원역 지하1층 (83㎡)	- 사회적기업 제품 판매 40개업체 500개 품목 (커피, 쿠키, 화장품, 잡화등) - 공정무역 유기농제품 판매	3391-3650
노동복지센터	지하철 7호선 마들로 지하1층 (33㎡)	- 노동상담 및 법률구조 - 취업 및 창업프로그램 - 근로실태조사 등	3392-4905
노원사회적 경제지원센터	지하철 7호선 태릉입구역 (971㎡)	- 센터운영을 통한 사회적경제통합 지원 - 사회적경제기업 육성·발굴·성장 지원	933-7150

▶ 2016년 세입실적

(단위:백만원)

구 분	목 표 (A)	실 적		비 율(%)		전년동기(%)	
		조정(B)	징수(C)	C/A	C/B	C/A	C/B
구 세 계	66,342	70,727	69,435	104.7	98.2	109.5	98.3
구 세	현 년 도 구 세	66,011	69,515	68,936	104.4	99.2	99.2
	등록면허세	8,790	9,316	9,252	105.3	99.3	99.5
	구 분 재산세	57,221	60,199	59,684	104.3	99.1	104.9
	주민세 재산분 지방소득세+사업소득세	0	0	0	0.0	0.0	0.0
	지난년도구세	331	1,212	499	150.8	41.2	115.8
시 세 계	188,478	299,591	282,529	149.9	94.3	134.0	99.3
시 세	현 년 도 시 세	181,478	284,986	275,179	151.6	96.6	134.8
	취 득 세	75,862	111,910	111,768	147.3	99.9	121.2
	주 민 세	4,588	5,265	5,033	109.7	95.6	106.1
	시 분 재산세	0	20,881	20,366	0.0	97.5	0.0
	재산세,과세특례분	30,228	31,780	30,975	102.5	97.5	104.0
	자 동 차 세	26,410	31,084	27,542	104.3	88.6	101.3
	지 방 소 득 세	38,738	50,639	47,502	122.6	93.8	98.2
	지역자원시설세	5,692	5,774	5,645	99.2	97.8	85.6
	지 방 교 육 세	0	27,653	26,348	0.0	95.3	0.0
세 계	지난년도시세	7,000	14,605	7,350	105.0	50.3	107.1

▶ 개별주택현황

계(호)	공 시		비공시
	표준주택	개별주택	개별주택
9,097	472	6,195	2,430

※ 2017. 1월 기준

▶ 재산세 과세현황

계(건)	주 택	일반건축물	토 지	비 고
226,696	183,947	24,062	18,687	

※ 2016년 정기본 부과건수 기준

▶ 자동차세 과세현황

계(건)	승 용	승 합	화 물	건 설 기 계	특수차	이륜차	비과세 대 상
157,302	128,351	6,274	13,171	381	212	837	8,076

※ 2016년 부과건수

▶ 균등분 주민세 과세현황

계(건)	개 인	법 인	개인사업자
214,939	200,301	3,354	11,284

※ 2016년 정기본 부과건수

▶ 재산분 및 종업원분 주민세 과세현황

계(건)	재산분 주민세 (330㎡ 초과)	종업원분 주민세 (50인 초과)
1,296	1,197	99

※ 종업원분은 월 평균 건수

▶ 등록면허세(면허) 과세현황

종 별	계	1종	2종	3종	4종	5종
건 수	29,337	594	433	8,076	16,624	3,610
종별금액	정액세/건당	67,500	54,000	40,500	27,000	18,000

※ 2017년 1월 정기본 등록면허세(면허분) 과세자료 기준

▶ 2016년 세외수입실적

(단위 : 백만원)

구 분		목 표 (A)	실 적		비 율(%)		전년동기(%)	
			조정(B)	징수(C)	C/A	C/B	C/A	C/B
세 외 수 입 계		49,155	73,617	47,460	96.6	64.5	105.4	57.7
경 상 적 세 외 수 입	소 계	36,673	35,969	35,937	98.0	99.9	100.1	99.8
	재 산 임대수입	688	655	653	94.9	99.7	61.4	97.7
	사 용 료 수 입	8,614	8,633	8,603	99.9	99.7	93.9	99.5
	수 수 료 수 입	13,944	10,970	10,970	78.7	100.0	96.3	100.0
	사 업 수 입	407	352	352	86.5	100.0	88.2	100.0
	징 수 교 부 금	11,649	13,425	13,425	115.2	100.0	110.4	100.0
	이 자 수 입	1,371	1,934	1,934	141.1	100.0	102.0	100.0
	소 계	12,482	37,648	11,523	92.3	30.6	123.0	26.9
임 시 적 세 외 수 입	재산 매각 수입	2,696	3,802	3,779	140.2	99.4	186.7	98.8
	부 담 금 수 입	95	321	321	337.9	100.0	208.4	99.5
	과징금 및 과태료등	1,990	4,800	2,061	103.6	42.9	102.8	35.6
	기타수입	5,807	3,174	2,917	50.2	91.9	102.0	80.4
	지 난 년 도	1,894	25,551	2,445	129.1	9.6	110.2	9.1

Real Estate Information Division

부동산정보과

▶ 지 적 공 부

구 분	계	토 지 장	임 야 장	공유지 연명부 (집합건물포함)	경 계 점 좌표등록부	지적도	임야도
매 수	197,970	20,631	1,065	172,080	3,648	531	15

▶ 지목별 현황

구 분	계	대	전	도 로	임 야	기 타
필지수	21,562	13,447	710	3,444	1,424	2,537
면적(㎡)	35,437,922	9,256,614	214,911	2,801,356	15,487,417	7,677,624

▶ 지적측량 기준점

구 분	계	지 적 삼각점	지적삼각 보 조 점	도 근 점		
				맨홀식	표철식	표 석
점 수	1,313	15	44	42	1,212	0

▶ 건축물대장

구분 계	월계동	공릉동	하계동	중계동	상계동
210,705	33,628	29,573	19,654	44,254	83,596

▶ 부동산중개업소

구 분	계	공인중개사	중 개 인	법 인
개 소	739	696	41	2

▶ 개별공시지가

구 분	법정동/ 필지수	월계동	공릉동	하계동	중계동	상계동	별 도 (표준지)
2016.1.1 기 준	20,206	3,757	4,432	982	2,116	8,919	712
2016.7.1 기 준	59	8	20	4	4	23	

▶ 최고·최저 개별공시지가 (2016.1.1기준)

구 분	최 고		최 저	
	소 재 지	지가액(천원)	소 재 지	지가액(천원)
상 업 지	상계동 727-2	14,900	월계동 85-7	1,770
주 거 지	상계동 1119-35	3,500	상계동 997-22	777
자연녹지	공릉동 39-49	1,131	상계동산 1-1	6.6

▶ 도로명주소 현황

구 분	도로구간	도로명주소 시설물	
		도로명판	건물번호판
개 소	458	2,124	13,524



노원에서 행복을 만듭니다

05

교육복지국

Education &
Welfare Bureau

복지정책과
교육지원과
평생학습과
사회보장과
여성가족과
어르신복지과
장애인지원과

복지정책과

▶ 종합사회복지관 : 8개소

시설명	소재지 (주소)	규 모(㎡) 대 지 건물	개관일	주 요 사 업	연락처
월계종합 사회복지관	초안산로1길 51 (월계동)	1,750 3,076	1992. 11.14	사례관리, 희망운동, 결연후원사업, 꿈을주는과일지원사업(대표기반), 사람의장바구니사업,아름다운이웃, 희망마을네트워크, 주민조직화사업, 청소년조직화사업, 후원 및 자원봉사, 다문화가족지원사업(자녀이중언어지원사업,시월드지원 프로그램,법무부사회통합프로그램), 이혼가족지원사업, 경로식당, 도서관배달, 밑반찬배달, 일상생활지원사업, 소외계층배달사업, 독거노성노인요리교실, 장애아동치료실, 건강관리실, 교육문화사업, 어르신사회활동지원사업, 장애가족추진사업, 장애인성요리교실, 청소년방과후교실, 학교밖청소년, 검정고시준비반, 부설 월계지역아동센터(독서돌봄마을학교)	999- 4211~3
노원1종합 사회복지관	월계로 372 (월계동)	2,893 2,857	1995. 07.01	후면서비스사업(사례관리, 희망운동, 남성독거어르신사업, 노인우울증·자살예방사업, 독거노인 친구 만들기 사업), 지역사회조직사업(마을공동체지원사업, 나눔이웃사업, 한마음·동과미가작동사업, 청소년봉사단), 복지네트워크구축지역축제, 월계북, 주민복지지원사업(지역주민대상행사, 주민교육), 전문기양성사업(실습지도·직면교육), 가족복지사업(아동방과후교실(주·야간), 장애아동재활요리센터, 학교 부적응 청소년 특별교육이수프로그램, 노인특화사업(노인교실)가요, 체조, 영어, 서예, 컴퓨터등), 노인친화문화센터, 복지서비스사업(노인정서지원사업, 보건의료서비스, 일상생활지원, 경제지원, 재가독거노인케어, 무료급식, 노인정서 소그룹활동, 노인사회활동지원사업, 건강관리실, 자원연계, 장애인주간보호센터, 노인지매주간보호센터	949- 0700~3
공릉종합 사회복지관	동일로 1127 (공릉동)	1,632 2,857	1994. 12.13	사례관리, 결연후원사업, 주민조직모임(우리동네 예코, 우리동네 꽃피방), 청소년지원사업, 위기가정지원사업, 경로식당, 식사배달, 밑반찬배달, 장애인밑반찬배달, 정서지원서비스, 김장김치, 이동목욕서비스, 장애인활동지원서비스, 무료복합상담, 어르신특화사업, 어르신사회활동지원사업, 사회교육(태권도), 재가장기요양사업(방문요양, 방문목욕), 사회복지실습, 직접참여, 인턴십관리, 지역사회연구조사, 주민조직화사업(여성인문학, 장애인조직화, 미용지향복합지원사업, 아름다운이웃서울다림돌 상점간담회), 주민복지지원사업, 자원봉사자개발관리 후원자개발관리, 서울북부하나센터(탈북자정착지원사업, 사례관리, 심리상담, 교육사업, 진로취업지원사업, 가족지원사업, 조직화사업, 사회통합지원사업, 네트워크사업), 공동체이케이센터, 구립공릉지역아동센터(집중돌봄교실, 독서돌봄교실)	948- 0520~2

시설명	소재지 (주소)	규 모(㎡) 대 지 건물	개관일	주 요 사 업	연락처
마 들 사회복지관	동일로210길 221(중계동)	537 686	1991. 03.04	사례관리, 위기가정지원사업, 희망운동사업, 결연후원사업, 후원금 품 관리사업, 가족평생과정실제(PPP)지원사업, 부모교육, 멘토링(mentoring), 아동·청소년동아리활동 '꿈지기', 성인정착회 문화활동, 아동·청소년 연합캠프, 방과후교실, 청소년휴대, 다문화가족지원사업 "다리프로젝트", 심리검사 및 상담 급식서비스(경로식당, 식사배달, 저소득층배달, 밑반찬배달, 저소득밑반찬배달, 사랑의밑반찬배달, 이동중식지원), 경로행사, 생활차지, 편의점, 깔고미서비스, 무료교육문화(피아노교실 미술교실), 무로교육문화(피아노교실, 미술교실, 기타강좌), 어르신프로그램(한글교실, 노래교실, 탁구교실), 복지네트워크, 지역사회활동, 지역단체육성지원사업, 기관방문, 나눔이웃, 마을지향사업, 주민반성회, 신나는마을축제, 녹색가게, 아름다운이웃서울다림돌, 자원봉사자개발지원사업, 후원개발지원사업, 홍보 지역사회캠페인, 초은사람들일별, 김장김치지원사업, 노인사회활동지원사업, 한울타리한가족, 꽃노오리 통통통, 보건의료서비스, 사회복지실습지도	971- 8387~8
평화종합 사회복지관	노원로 331(중계동)	1,020 4,047	1992. 03.22	사례발굴, 상담관리, 사례연계, 사례회의, 희망플러스공나래사업, 가족관계증진 가족기능보완, 가족문제해결치료, 부양가족지원, 식생활지원, 경제적지원, 일상생활지원, 재가복지봉사서비스, 발달재활서비스, 자활지원, 사회교육, 가사서비스, 정서서비스, 결연서비스, 보건의료서비스, 주민교육서비스, 소규모보장구관리사업, 주민조직사업(나눔터운영에너저, 나사품터cafe, 마을배우기터), 주민모임 주민복지증진 및 주민역량강화사업(주민공간운영, 목련마을축제), 복지네트워크구축, 후원 및 자원봉사 관리사업, 이동목욕사업, 무료진료실사업	949- 0123
중계종합 사회복지관	덕릉로 662(중계동)	- 2,839	1992. 02.14	사례관리가능사업, 희망운동지원사업, 경제적지원서비스, 희망플러스·공나래 통정사업, 다시나는신혼일기, 가족역량증진교육, 학교사회사업 중계아동발달지원센터, 아동 청소년 야간방과후교실, 다문화가족지원사업, 법무부사회통합프로그램, 이민자조직적응지원센터, 가정심리정서지원사업, 청소년역량강화프로그램, 급식지원, 보건의료, 정서지원, 일상생활지원, 치매예방, 독거어르신사회적지체개방지원사업, 주민조직화 및 교육, 복지네트워크, 지역행사, 시설개방, 자원봉사사업성관리, 마을지향변화지원사업, 자원발굴, 취업알선 및 교육, 자활근로사업(무로계약), 교육문화, 노인특화사업, 방과후아카데미, 데이케어센터, 장애인주간보호센터	952- 0333
북부종합 사회복지관	동일로245길 58(상계동)	3,528 3,762	1985. 09.21	사례관리지원사업, 아동·청소년통합지원사업, 복합이동발달지원센터, 치료부우치사업, 다문화가족지원사업, 위탁재입양교육, 무료급식사업, 결연후원사업, 의료네트워크구축사업, 일상생활지원 독거어르신시설예배지원사업, 어르신자존감강화프로그램, 행복나눔가게, 주민조직화사업, 복지네트워크구축, 아름다운일촌한마음가정, 마을공동체사업, 희망운동사업, 자원봉사자양성, 영어학습지원, 한우리복합체, 교육문화, 어르신사회활동지원사업, 청년인재은행, 노인학교, 성인문화프로그램, 저소득장애어르신멘토링	934- 7711

시설명	소재지 (주소)	규 모(㎡)		개관일	주 요 사 업	연락처
		대 지	건 물			
상계종합 사회복지관	덕릉로115나길 25(상계동))	1,820	2,902	2000. 01.25	사례관리기능, 전문상담, 아동·청소년 야간보호, 무료급식, 교육문화, EM환경센터, 이디오상담, 징계청소년지도사업, 후원자원봉사자 사업, 찾아가는 부모교육, 부부집단상담, 어르신심리지원사업, 어르신사회활동지원, CS생명존중사업, 희망온돌, 가족교육, 늘푸른대학(어르신특화프로그램), 전문치료실운영, 바우처사업(아동청소년 심리지원서비스, 영유아발달지원서비스, 특수교육지원서비스), 결연후원사업, 어르신동아리, 보건의료서비스, 정서지원사업, 아름다운이웃 나눔자리, 지역주민축제, 지역네트워크사업, 주민조직화, 애코맘, 가족봉사단, 후원사업, 데이케어센터, 장애인주간보호센터, 제가정기요양기관(방문), 아동방과후	951- 9930

▶ 사회복지법인 : 8개소

시 설 명	대 표 자	소 재 지	연 락 처
평 화 복 지 재 단	이 수 남	동일로 1097(공릉동)	978-7722
다 윤 회	김 정 열	화랑로 478(공릉동)	070-8255-1034
동 천 학 원	이 병 열	노원로18길 41(하계동)	974-9577
베데스다복지재단	양 동 춘	공릉로 58마길 27(공릉동)	3391-2123
천 애 원	허 곤	중계로 163(중계동)	933-0557
한 국 봉 사 회	김 중 길	동일로245길 56(상계동)	934-7711
홍 파 복 지 원	김 원 제	동일로248길 30(상계동)	937-5077
성 민	유 재 필	노원로 440(상계동)	3391-4240

▶ 노원교육복지재단

소재지	설립일	주 요 사 업	연락처
동일로 1229 (노원구민회관3층)	2011.10.13	모금사업, 자원사업, 후원자관리사업, 배분사업, 홍보사업, 네트워크사업, 홍보사업, 시설운영사업	949-7920~2

▶ 노원푸드마켓뱅크

소재지	이용대상	운영시간	후원현황	연락처
동일로 1229 (노원구민회관 지하1층)	저소득 주민 - 회원:2,600명 - 이용:2,100세대(월평균)	매주 월~금 (09:30~17:30)	8,300만원 (월평균)	933- 1377

▶ 이웃돕기 성·금품 모금

(단위 : 천원)

계	성 금	성 품	연락처
913,423	457,839	455,584	2116-3652

▶ 자원봉사자 등록현황

계	남 자	여 자	연락처
127,089명	50,288명	76,801명	974-3200

▶ 보훈단체 현황

단체명	대표자	소재지	연락처	근거법률
광복회 노원구지회	임경창	덕릉로126나길 14 2층(상계동)	070-8832-0815	국가유공자등단체설립에 관한법률
상이군경회 노원구지회	박재범	상계로 221 보훈회관 1층(상계동)	973-4587	국가유공자등단체설립에 관한법률
전몰군경미망인회 노원구지회	홍현자	상계로 221 보훈회관 1층(상계동)	973-4587	국가유공자등단체설립에 관한법률
전몰군경유족회 노원구지회	간경숙	상계로 221 보훈회관 1층(상계동)	973-4587	국가유공자등단체설립에 관한법률
무공수훈자회 노원구지회	김진국	상계로 221 보훈회관 1층(상계동)	979-7831	국가유공자등단체설립에 관한법률
특수임무유공자회 노원구지회	김성길	덕릉로126나길 14 2층(상계동)	933-1726	특수임무유공자예우및 단체설립에관한법률
고엽제전우회 노원구지회	고영수	공릉로58가길 13 2층(하계동)	977-8881	고엽제후유의증 등 환자치원에 관한법률
6.25참전유공자회 노원구지회	양태성	동일로 1229 노원구민회관 209호(중계동)	930-6625	참전유공자예우 및 단체설립에관한법률
월남전참전자회 노원구지회	안병주	덕릉로 859 상계3, 4동 주민센터 5층 (상계동)	934-0036	참전유공자예우 및 단체설립에관한법률

▶ 영구임대주택 입주유형별 현황

구 분		건 설 가구수	입 주 가구수	입 주 유 형 별 현 황				
관리 주체	단 지 명 (지구명)			수급자	보훈	한부모 소 년 소 녀	장애인 (비수급자)	기 타 가 구
S H 공 사	시영5단지 (하계2동)	640	640	188	10	19	107	316
	시영3단지 (중계2·3동)	2,619	2,619	1,214	48	16	308	1,033
	공릉1단지 (공릉1동)	1,395	1,395	691	17	1	129	557
	사슴1단지 (월계3동)	1,372	1,372	672	21	1	152	526
	상계마을 (상계6·7동)	170	170	81	0	9	27	53
소계	5개 단지	6,196	6,196	2,846	96	46	723	2,485
L H 공 사	주공1단지 (월계2동)	2,298	2,298	1,263	31	20	202	782
	중계1단지 (중계2·3동)	882	882	437	16	6	193	230
	주공3단지 (중계4동)	1,455	1,455	768	15	11	134	527
	중계9단지 (하계1동)	2,634	2,634	1,304	28	52	193	1,057
소계	4개 단지	7,269	7,269	3,772	90	89	722	2,596
총계	9개 단지	13,465	13,465	6,618	186	135	1,445	5,081

※ 유형 구분 기준은 공사(단지)별로 다를 수 있으며, 입주자 현황은 수시로 변동됨.

▶ 유치원 · 초 · 중 · 고 · 대학교 현황

○ 학교현황

(단위: 개교)

구 분	계	유치원	초등학교	중학교	고등학교				대학교
					소계	일반고	특성학교	자율고	
계	168	67	42	27	25	16	8	1	7
공(국)립	77	10	38	21	6	4	1	1	2
사립	91	57	4	6	19	12	7	0	5

※ 평생교육시설 : 청암중고, 청암예술학교, 특수학교 : 정민학교, 동천학교

○ 유치원 · 초 · 중 · 고 학생수(2016.04.01 기준)

(단위: 명)

구 분	계	유치원	초등학교	중학교	고등학교			
					소계	일반고	특성학교	자율고
계	83,562	7,255	29,482	18,932	27,893	20,409	6,708	776
공(국)립	49,203	703	26,660	15,584	6,256	4,188	1,292	776
사립	34,359	6,552	2,822	3,348	21,637	16,221	5,416	0

○ 유 치 원(67개소)

연번	유치원명	주 소	설립	인가 정원	전화번호
1	고운	동일로 1280(중계동)	사립	186	972-6700
2	공능	동일로186길 27(공릉동)	사립	160	972-0481
3	까치	덕릉로79길 23(중계동)	사립	200	937-0331
4	꽃동산	공릉로 257(공릉동)	사립	120	948-9450
5	꿈모리	공릉로58길 23(하계동)	사립	35	978-0806
6	꿈동산	동일로227길 26(상계동)	사립	380	939-5520
7	꿈터	동일로230길 78(상계동)	사립	120	930-4202

연번	유치원명	주 소	설립	인가 정원	전화번호
8	노원삼육	공릉로42길 13-1(공릉동)	사립	68	948-2280
9	다연	월계로45가길 94(월계동)	사립	90	906-7807
10	대원	동일로228길 29(상계동)	사립	90	938-4867
11	동은	동일로 1279(중계동)	사립	115	949-1064
12	동화나라	덕릉로 780(상계동)	사립	160	939-6715
13	두솔	초안산로 19(월계동)	사립	98	991-8337
14	무지개	덕릉로94가길 54(상계동)	사립	180	951-8546
15	미광	공릉로34길 38(공릉동)	사립	120	948-9677
16	미성	공릉로59길 28(하계동)	사립	80	974-6996
17	보고	석계역 9길 15-4	사립	90	912-0570
18	보배	마들로3길 37(월계동)	사립	100	977-2727
19	아랑	동일로 1127(공릉동)	사립	160	976-3671
20	사라	동일로 1116(공릉동)	사립	118	974-7766
21	사랑샘	한글비석로 325(중계동)	사립	96	932-2843
22	산내들	공릉로46길 28(공릉동)	사립	120	978-8882
23	삼육부속	화랑로 815(공릉동)	사립	200	3399-1173
24	상원	노원로 311(중계동)	사립	336	949-0217
25	새봄	동일로245길 162(상계동)	사립	200	951-1191
26	서울여대	화랑로 621(공릉동)	사립	170	970-5353
27	선덕	섬밭로 196(하계동)	사립	180	973-1500
28	성북	광운로 51(월계동)	사립	120	917-1336
29	성실	한글비석로 89(하계동)	사립	175	977-0246
30	성희	동일로215길 48(상계동)	사립	120	933-9102
31	아이디	동일로 1473(상계동)	사립	175	937-0604
32	양지	노원로30길 45(상계동)	사립	100	936-5999
33	연세	섬밭로 263(중계동)	사립	240	975-6786

연번	유치원명	주 소	설립	인가 정원	전화번호
34	염광	월계로45가길 57(월계동)	사립	280	902-5024
35	영산	노해로 508(상계동)	사립	120	951-1900
36	영은	동일로213길 78(상계동)	사립	115	932-1001
37	예진	섬밭로 123(공릉동)	사립	134	973-9898
38	온누리	동일로 227길 47(상계동)	사립	145	933-2083
39	원암	중계로14라길 48(중계동)	사립	370	932-4488
40	육사	공릉2동 사서함 77-1 육군사관학교 내	사립	100	972-0451
41	이레	월계로55길 16(월계동)	사립	160	979-8293
42	우리	한글비석로 281(중계동)	사립	250	951-8383
43	청암	중계로 244(중계동)	사립	60	934-5119
44	청원	한글비석로 506(상계동)	사립	160	3399-7887
45	초안	우이천로 102(월계동)	사립	140	996-2101
46	키즈위즈	덕릉로86길 65(중계동)	사립	160	930-5525
47	토마토	공릉로 181(공릉동)	사립	200	972-7373
48	풍천	노원로 522(상계동)	사립	155	937-1616
49	하늘	초안산로 89(월계동)	사립	98	998-0285
50	학림	상계로7길 25(상계동)	사립	120	933-3533
51	학여울	동일로207길 184(하계동)	사립	147	975-6611
52	한성	한글비석로 127(하계동)	사립	249	974-8872
53	한양	마들로 31(월계동)	사립	125	973-4142
54	한울	덕릉로118길 29(상계동)	사립	240	935-3360
55	효자	마들로 111(월계동)	사립	300	977-8333
56	효천	중계로 184(중계동)	사립	107	930-8891
57	희산	덕릉로 459-18(상계동)	사립	51	933-2367
58	노일	동일로231길24(상계동)	공립	140	938-9642
59	공릉	동일로 173길 12(공릉동)	공립	70	973-3074

연번	유치원명	주 소	설립	인가 정원	전화번호
60	동일	한글비석로 566(상계동)	공립	70	952-7465
61	상경	수락산로237 (상계동)	공립	70	939-2936
62	상곡	노원로38길34 (상계동)	공립	70	934-2715
63	수락	동일로1745(상계동)	공립	56	951-4146
64	수암	중계로 12길 9(중계동)	공립	70	3392-0354
65	신상계	상계로267(상계동)	공립	74	3392-0570
66	연촌	공릉로 58길(하계동)	공립	70	975-2498
67	태랑	공릉2동화랑로5나길31(공릉동)	공립	56	977-7385

○ 초등학교(42개소)

연번	학교명	주 소(지번)	전화번호	팩스번호	비고
1	선곡	광운로2길 1(월계동)	918-6458	911-6347	
2	신계	초안산로 29(월계동)	902-0008	990-4810	
3	월계	월계로45가길 10(월계동)	999-2381	999-2384	
4	녹천	마들로3길 34(월계동)	977-0673	977-0674	
5	한천	마들로 45(월계동)	975-5701	949-3157	
6	연지	월계로55길 48(월계동)	979-8092	979-8094	
7	공릉	동일로173길 12(공릉동)	949-0212	948-0211	
8	공연	동일로192가길 16(공릉동)	973-9400	977-4122	
9	용원	섬밭로 144(공릉동)	948-5302	948-5306	
10	태강삼육	화랑로 815(공릉동)	978-3672	977-7019	사립
11	태릉	노원로1길 36(공릉동)	979-3467	948-8759	
12	태랑	화랑로51나길 31(공릉동)	977-7384	978-8365	
13	화랑	화랑로 621(공릉동)	972-2261	978-0512	사립
14	연촌	공릉로58길 36(하계동)	972-1183	949-3465	
15	중평	섬밭로 241(하계동)	979-2389	979-6331	

연번	학교명	주 소(지번)	전화번호	팩스번호	비고
16	중현	섬밭로 181(하계동)	979-8433	971-0334	
17	불암	중계로 178(중계동)	932-5581	932-5584	
18	수암	중계로12길 9(중계동)	3392-4277	3392-4128	
19	원광	덕릉로76길 18(중계동)	951-3358	952-1646	
20	을지	중계로 239(중계동)	951-2742	939-4112	
21	중원	섬밭로 316(중계동)	971-4771	971-4775	
22	상명	덕릉로 541(중계동)	971-6214	976-2785	사립
23	용동	한글비석로1길 81-11(중계동)	948-0025	949-0356	
24	청계	공릉로 431(중계동)	949-2825	977-9828	
25	중계	한글비석로19길 39(중계동)	930-5759	934-8850	
26	노원	동일로230나길 32(상계동)	939-1894	938-9884	
27	노일	동일로 1625(상계동)	951-4394	937-4531	
28	수락	동일로 1745(상계동)	939-0076	951-4920	
29	상계	상계로9길 39(상계동)	935-1658	932-5140	
30	덕암	덕릉로112길 68(상계동)	3392-0059	3392-0686	
31	신상계	상계로 267(상계동)	935-7095	936-5039	
32	계상	한글비석로41가길 24(상계동)	939-0872	938-7803	
33	당현	동일로213길 52(상계동)	932-0605	933-9005	
34	상천	덕릉로 443(상계동)	938-0204	935-0421	
35	상수	동일로216길 66(상계동)	932-1442	938-7684	
36	동일	한글비석로 566(상계동)	935-8225	934-8198	
37	상경	수락산로 237(상계동)	070-8650-7905	934-7687	
38	상원	한글비석로54길 119(상계동)	938-1157	935-0590	
39	온곡	한글비석로52길 59(상계동)	937-7136	935-4823	
40	청원	한글비석로 506(상계동)	3399-7888	3399-7896	사립
41	상곡	노원로38길 34(상계동)	935-9205	938-3950	
42	상월	동일로221길 27(상계동)	939-7368	932-2966	

○ 중학교(27개교)

연번	학교명	주 소(지번)	전화번호	팩스번호	비고
1	신창	월계로45길 92(월계동)	904-3970	998-2696	
2	염광	월계로45가길 9(월계동)	906-1102	996-8145	사립
3	월계	월계로45가길 54(월계동)	993-3114	996-8044	
4	광운	광운로1길 24(월계동)	942-2293	942-2373	사립
5	녹천	월계로 376(월계동)	978-4592	978-4594	
6	공릉	노원로1길 42(공릉동)	971-5213	948-2717	
7	한국삼육	화랑로 815(공릉동)	070-8677-3860	971-3643	사립
8	한천	공릉로 265(공릉동)	948-5554	977-2292	
9	태랑	화랑로51나길 51(공릉동)	973-1355	973-1409	
10	불암	한글비석로5길 45(하계동)	975-4047	974-9807	
11	하계	노원로 261-8(하계동)	3399-0200	948-2883	
12	중평	동일로203길 87(하계동)	977-3026	977-2658	
13	을지	덕릉로 580(중계동)	938-7084	932-8294	
14	상명	덕릉로 553(중계동)	971-6213	972-3947	사립
15	중원	공릉로 420(중계동)	971-2788	949-5481	
16	상계제일	덕릉로86길 29-15(중계동)	930-3543	937-0026	
17	재현	덕릉로82길 64(중계동)	932-4817	932-4819	사립
18	중계	덕릉로76길 23(중계동)	932-2545	932-2544	
19	수락	동일로 1729(상계동)	2092-1910	3392-2074	
20	노일	동일로231길 24(상계동)	3391-0094	938-9951	
21	상계	노원로 398(상계동)	936-6109	933-9025	
22	노원	동일로213길 26(상계동)	3391-6921	934-9953	
23	신상	동일로216길 42(상계동)	932-0594~5	935-6387	
24	상경	동일로227길 61(상계동)	939-3951	933-7565	
25	상원	수락산로 182(상계동)	930-0761	930-0764	
26	청원	한글비석로 506(상계동)	3399-7718	3399-7731	사립
27	온곡	노원로 492(상계동)	934-8908	938-8859	

○ 고등학교(25개교)

연번	학교명	주 소(지번)	전화번호	팩스번호	비고
1	염광	월계로45가길 9(월계동)	994-0121	994-0122	
2	염광여자메디텍	월계로45가길 9(월계동)	994-3105	903-2813	
3	월계	초안산로5길 66(월계동)	908-0064	908-0065	공립
4	광운전자공업	광운로1길 24(월계동)	918-7761	917-5091	
5	인덕공업	초안산로 12(월계동)	902-2060	996-9278	
6	한국삼육	화랑로 815(공릉동)	6395-3636	971-8029	
7	동산정보산업	공릉로 257(공릉동)	971-0231	973-3052	
8	경기기계공업	공릉로 264(하계동)	070-7602-1600	978-4327	공립
9	대진	공릉로62가길 47(하계동)	976-0066	971-6085	
10	해성여자	노원로16길 2(하계동)	972-4040	972-0992	
11	불암	중계로 155(중계동)	935-7300	935-1700	공립
12	영신여자	중계로16나길 13(중계동)	930-8451	934-8565	
13	영신간호비즈니스	중계로16나길 13(중계동)	930-5493	3391-5367	
14	서라벌	한글비석로5길 18(중계동)	2092-2200	2092-2270	
15	서울아이티	섬밭로 299(중계동)	949-0387	977-8269	
16	대진여자	공릉로 438(중계동)	979-2327	948-3951	
17	상명	덕릉로 553(중계동)	971-6212	971-6216	
18	미래산업과학	덕릉로82길 54(중계동)	933-7672	933-7855	
19	재현	덕릉로82길 64(중계동)	932-4812	932-4819	
20	수락	동일로 245길143(상계동)	070-8677-2107	935-1460	공립
21	상계	노해로 432(상계동)	070-8678-2600	933-9795	공립
22	노원	노원로 586(상계동)	937-0078	951-4607	공립
23	청원	한글비석로 506(상계동)	3399-7708	3391-7731	
24	청원여자	한글비석로 506(상계동)	3399-7811	3399-7842	
25	용화여자	동일로 1461(상계동)	950-3500	933-1677	

○ 대학교(7개교)

연번	학교명	주 소(지번)	전화번호	팩스번호	비고
1	광운대학교	광운로1길 24(월계동)	940-5114	940-5459 (입학관리과)	
2	인덕대학	초안산로 12(월계동)	950-7000	906-5340	
3	삼육대학교	화랑로 815(공릉동)	3399-3636	979-5318	
4	서울여자대학교	화랑로 621(공릉동)	970-5114	978-7931	
5	서울과학기술대학교	공릉로 232(공릉동)	970-6114	970-6088	국립
6	육군사관학교	화랑로 574(공릉동)	2197-6412	2197-6415 (평가관리실)	국립
7	한국성서대학교	동일로214길 32(상계동)	950-5403	950-5408	

▶ 노원평생교육원

위 치	규 모	건물용도		비 고
동일로217길 48 (상계동) 외 1필지	지하 2층 지상 7층 대지면적 : 478㎡ 연면적 : 2,321㎡	지하 (1, 2층)	관리사무소, 주차장 기계실, 전기실, 밴드연습실 등	
		지상 (1~7층)	도서관, 강당, 사랑방카페, 사무실, 정보화교육장, 강의실(6개소), 다목적실, 동아리실, 옥상 등	

▶ 노원정보도서관

○ 위 치 : 노원로34길 43(상계동, 운수근린공원내)

○ 시설현황

구 분	대 지	건 물 (시 설) 현 황					
		계	지 층	1 층	2 층	3 층	4 층
면 적	2,850㎡	6,526.88㎡	2,363.6㎡	911.17㎡	1,072.11㎡	1,090㎡	1,090㎡
용 도			<ul style="list-style-type: none"> • 잉글리쉬 카페 • 휴먼라이브러리 • 휴게공간 • 보존서고 	<ul style="list-style-type: none"> • 연속 간행물실 • 장난감 도서관 • 모자/어린이 열람실 • 안내데스크 	<ul style="list-style-type: none"> • 중 합 자료실 	<ul style="list-style-type: none"> • 디지털 자료실 • 컴퓨터실 • 문화교실 • 시청각실 	<ul style="list-style-type: none"> • 일 반 열람실 • 사무실

○ 이용안내

실 별	평 일	토, 일요일
종합자료실, 디지털자료실	09:00 ~ 20:00	09:00 ~ 17:00
연속간행물실, 모자/어린이 열람실	09:00 ~ 18:00	
잉글리쉬 카페	09:00 ~ 22:00	
장난감도서관	10:00 ~ 17:00	
일반열람실	07:00 ~ 23:00(하절기 3월~10월) 08:00 ~ 23:00(동절기 11월~ 2월)	

○ 휴 관 일

- 매월 1, 3주 월요일
- 일요일을 제외한 공휴일(단, 일요일과 공휴일 중복시 휴관)

○ 문 의 처 : 950-0050

▶ 월계문화정보도서관

○ 위 치 : 월계로 319(월계동)

○ 시설현황

구 분	대 지	건 물 (시 설) 현 황					
		계	지 층	1 층	2 층	3 층	4 층
면 적	701.1㎡	1,962.6㎡	588.04㎡	292.63㎡	405.05㎡	382.81㎡	294.07㎡
용 도			<ul style="list-style-type: none"> • 식당/매점 • 보존서고 • 주차장 	<ul style="list-style-type: none"> • 모자/어린이 열람실 • 안내데스크 	<ul style="list-style-type: none"> • KRC/ERC • 디지털 문화교실 • 사무실 	<ul style="list-style-type: none"> • 디지털종합 자료실 	<ul style="list-style-type: none"> • 일 반 열람실 • ETC

○ 이용안내

실 별	평 일	토, 일요일
디지털종합자료실	09:00 ~ 20:00	09:00 ~ 17:00
KRC, ERC, 모자/어린이열람실	09:00 ~ 18:00	
일반열람실	07:00 ~ 23:00 (하절기 3월~10월) 08:00 ~ 23:00 (동절기 11월~ 2월)	

○ 휴 관 일

- 매월 2, 4주 월요일
- 일요일을 제외한 공휴일(단, 일요일과 공휴일 중복시 휴관)

○ 문 의 처 : 991-0871

▶ 노원어린이도서관

○ 위 치 : 한글비석로 346(중계동, 샛갯봉근린공원내)

○ 시설현황

구 분	대 지	건 물 (시 설) 현 황				
		계	지 층	1 층	2 층	3 층
면적	1,140㎡	1,275.53㎡	399.8㎡	290.39㎡	313.43㎡	271.91㎡
용도			<ul style="list-style-type: none"> • 디지털자료실 • 자료보관실 • 어린이문화교실 	<ul style="list-style-type: none"> • 전시실 • 유아열람실 • 휴게실 • 안내데스크 	<ul style="list-style-type: none"> • 아동열람실 • 전산실 • 독서교실 	<ul style="list-style-type: none"> • 문화개발실 • 강당 • 하늘공원 • 사무실

○ 이용안내

실 별	평 일	토, 일요일
자료실, 열람실 등	09:00 ~ 18:00	09:00 ~ 17:00

○ 휴 관 일

- 매주 화요일
- 일요일을 제외한 공휴일(단, 일요일과 공휴일 중복시 휴관)

○ 문 의 처 : 933-7145

▶ 상계문화정보도서관

○ 위 치 : 동일로243길 57(상계동)

○ 시설현황

구 분	대 지	건 물 (시 설) 현 황					
		계	지 층	1 층	2 층	3 층	4 층
면 적	1,012㎡	2,347.73㎡	737.2㎡	343.08㎡	417.43㎡	424.64㎡	425.38㎡
용 도			• 다목적실 • 보존서고 • 주차장	• 모자열람실 • 동아리방	• 어린이 열람실 • 사무실	• 디지털종합 자료실 • 문화교실	• 일반열람실 • 갤러리

○ 이용안내

실 별	평 일	토, 일요일
디지털종합자료실	09:00 ~ 20:00	09:00 ~ 17:00
모자열람실, 어린이열람실	09:00 ~ 18:00	
일반열람실	07:00 ~ 23:00 (하절기 3월~10월) 08:00 ~ 23:00 (동절기 11월~ 2월)	

○ 휴 관 일

- 매월 2, 4주 월요일
- 일요일을 제외한 공휴일(단, 일요일과 공휴일 중복시 휴관)

○ 문 의 처 : 3391-7882

▶ 공릉청소년문화정보센터 화랑도서관

○ 위 치 : 노원로1나길 10(공릉동)

○ 시설현황

구 분	대 지	건 물 (시 설) 현 황			
		계	1 층	5 층	6 층
면 적	1,019㎡	937.2㎡	328.18㎡	342.08㎡	266.94㎡
용 도			• 어린이열람실	• 디지털종합자료실	• 청소년열람실

○ 이용안내

실 별	평 일	토, 일요일
1층 어린이열람실	09:00 ~ 18:00	09:00 ~ 17:00
5층 디지털종합자료실	09:00 ~ 20:00	
6층 청소년열람실	07:00 ~ 23:00 (하절기 3월~10월) 08:00 ~ 23:00 (동절기 11월~ 2월)	

○ 휴 관 일

- 매월 2, 4주 월요일
- 일요일을 제외한 공휴일(단, 일요일과 공휴일 중복 시 휴관)

○ 문 의 처 : 973-1318

▶ 공릉행복발전소(공릉도서관)

○ 위 치 : 동일로179길 22 (공릉동)

○ 시설현황

구 분	대 지	건 물 (시 설) 현 황			
		계	1 층	2 층	3 층
면 적	992.10㎡	691.83㎡	238.84㎡	237.85㎡	215.14㎡
용 도			• 경로당 • 꼬마책나라 • 북카페	• 자료실 • 사무실	• 지역아동센터

○ 이용안내

실 별	평 일	토, 일요일
공릉도서관	09:00 ~ 18:00	09:00 ~ 17:00
북카페	10:00~17:00	11:00~16:00
지역아동센터	방과후~20:00	09:00~14:00

○ 휴 관 일

- 매주 일요일 및 공휴일

○ 문 의 처 : 976-3820

▶ 상계 숲속작은도서관

○ 위 치 : 통일로227길 16(상계동)

○ 시설현황

면적	시설현황	이용안내
대지 1,630㎡	• 지상1층 - 북카페 - 작은도서관 - 지역아동센터	• 이용시간 : 10시~18시(월~토) • 휴관일 : 매주 일요일 및 공휴일
건물 325.52㎡	• 지상1층 - 북카페 - 작은도서관 - 지역아동센터	• 이용시간 : 10시~18시(월~토) • 휴관일 : 매주 일요일 및 공휴일

○ 문 의 처 : 3391-7889

▶ 초안산 숲속작은도서관

○ 위 치 : 덕릉로60길199(월계동)

○ 시설현황

면적	시설현황		이용안내
	지상1층	지상2층	
대지 744㎡	• 사무실 • 북카페	• 어린이 독서공간 • 지역아동센터	• 이용시간 : 09시~18시(월~금) 10시~13:00(토) • 휴관일 : 매주 일요일 및 공휴일
건물 292.21㎡	• 사무실 • 북카페	• 어린이 독서공간 • 지역아동센터	• 이용시간 : 09시~18시(월~금) 10시~13:00(토) • 휴관일 : 매주 일요일 및 공휴일

○ 문 의 처 : 905-3900

▶ 노원영어마을 월계캠프

○ 시설현황

위 치	면적	시설내용	개원일	전화번호	운영방법
석계로 91 (월계동)	대지 439㎡, 연면적 843㎡	지하1층/지상4층 (영어문화체험실(11실), 강당, 행정실)	2007.4.27	3391-0509	위탁 (주)YBM에듀케이션

○ 이용안내

프로그램	참가비	수업시간	대상
1-Day	5,000~10,000원	09:30~14:00	5세~초6
방과후	150,000원/100,000원	15:30~18:25 (월수금반/화목반)	초1~초6
방학캠프	60,000원/100,000원	09:15~13:30 (오전반/오후반)	초1~초6
주말캠프	15,000원	10:00~14:30 (매월 2주차 토요일)	초1~초6
성인반	80,000원	10:00~14:30 (월수금반/화목반)	성인

Social Security Division

사회보장과

▶ 지역자활센터 : 3개소

명 칭	위 치	면적 (㎡)	전화번호	비 고
노원지역 자활센터	한글비석로 47길 99-3 (상계동, 불암경로당 2층)	139	939-3538	- 무상임대 - 법인 : 대한성공회 유지재단(노원나눔의집)
노원북부지역 자활센터	동일로 245길 56(상계동, 북부사회복지관내)	106	952-7184	- 무상임대 - 법인 : 사회복지법인 한국봉사회
노원남부지역 자활센터	석계로8가길 2(월계동, 월계1경로당 4층)	761	941-6594	- 무상임대(4층일부, 지하1층) - 법인 : 사회복지법인 청운보은동산

▶ 국민기초생활보장 수급자(시설포함) : 총 16,110가구 24,719명

구분 동명	총 수 급 자	
	가 구	인 원
합 계	16,110	24,719
노원구(시설)	8140	814
월계1동	438 0	608
월계2동	1,827	2,750
월계3동	1,093	1,623
공릉1동	1,218	1,779
공릉2동	414	612
하계1동	1,624	2,522
하계2동	560	985
중계본동	272	435
중계1동	377	611
중계2, 3동	2,372	4,119
중계4동	921	1,389
상계1동	678	1,028
상계2동	474	703
상계3, 4동	1,400	2,010
상계5동	785	1,263
상계6, 7동	381	722
상계8동	107	159
상계9동	170	287
상계10동	185	300

▶ 국민기초생활보장 수급자 선정기준 및 지원내역

○ 2017년도 국민기초생활보장 급여종류별 수급자 선정기준

(단위: 원)

구 분	1인가구	2인가구	3인가구	4인가구	5인가구	6인가구	7인가구
생계급여	495,879	844,335	1,092,274	1,340,214	1,588,154	1,836,093	2,084,033
의료급여	661,172	1,125,780	1,456,366	1,786,952	2,117,538	2,448,124	2,778,710
주거급여	710,760	1,210,213	1,565,593	1,920,973	2,276,353	2,631,733	2,987,113
교육급여	826,465	1,407,225	1,820,457	2,233,690	2,646,923	3,060,155	3,473,388

※ 8인 이상 가구의 급여별 선정기준 : 1인 증가시마다 7인가구 기준과 6인가구 기준의 차이를 7인가구 기준에 더하여 산정

○ 지원 내역

급여명	급여대상	지원내용	비 고
생계급여	생계급여수급자	• 생계급여선정기준에서 가구의 소득인정액을 차감하여 산정한 금액	매월 20일 또는 말일 (토·공휴일인 경우 그 전일에 지급)
의료급여	의료급여수급자	• 근로능력저세대 : 1종 • 근로능력저세대 : 2종	
주거급여	주거급여수급자	• 지역별 기준임대료를 상한으로 소득인정액에 따른 차등 지급 (단, 자가가구에게는 주택개량지원)	매월 20일 또는 말일 (토·공휴일인 경우 그 전일에 지급)
교육급여	교육급여수급자	• 고등학생 (입학금 및 수업료, 교과서대, 학용품비) • 중학생(부교재비, 학용품비) • 초등학생(부교재비)	교육부 교육급여사업 안내 참고
해산급여	생계·의료·주거급여수급자가 출산 (출산예정포함)한 경우	• 1인당 600천원	생동이 출산시 1,200천원
장제급여	생계·의료·주거급여수급자가 사망한 경우	• 1구당 750천원	

Gender Equality & Family Division

여성가족과

▶ 가정복지시설

계	한부모시설	가정복지센터	육아종합지원센터
4개소	1	2	1

▶ 저소득 한부모가정세대

총세대	지 원 내 용
3,064세대 7,220명	만 13세미만 아동양육비(월 120,000원) 중·고등학생 학용품비 및 교통비 고등학생 입학금 및 수업료

▶ 여성·아동복지시설 : 4개소

시 설 명	소 재 지	복 지 내 역	정 원	현 원	대 표 자 전화번호
월계가정 복지센터	월계로44길 23 (월계동)	문화교양강좌, 상담실, 방과후교실 등	1일110명 이 용		김 현 범 942-3273
노 원 구 건강가정 지원센터	동일로 173 가길 944 4층 (공릉동, 가온빌딩)	-가족구성원을 위한 1차적 가족지원서비스 제공 -가족생활 교육·상담·문화 사업 실시 -가족구성원을 위한 가족 생활관련 정보제공	1일171명 이 용		장 사 열 979- 3501~2
동 광 모 자 원	덕릉로 623-1 (중계동)	무주택 저소득 모자가정	24세대 55명	20세대 48명	김 신 욱 937-5782
노 원 구 육아종합지원센터 (상계3·4동공공복합 청사내)	덕릉로 859 (상계동)	지역주민 및 보육시설에 보육관련 정보제공 및 상담, 장난감대여, 아이돌보미 운영	1일 350명		김 승 욱 930-1944

▶ 어린이집(방과후 포함) : 총 492개소 14,396명

구 분	시 설 구 분						
	어린이집						
계	국공립	직장	법인	협동	민간	가정	방과후
개소/정원 (492/14,396)	45 (3,475)	6 (290)	1 (128)	1 (30)	78 (4,673)	355 (5,640)	6 (160)

○ 국공립 어린이집 (45개소 3,475명)

연번	시설명	소 재 지	원장	정원	전화번호
1	공릉2동어린이집	서울특별시 노원구 공릉로42길 49	이영숙	283	973-3053
2	공릉어린이집	서울특별시 노원구 동일로192나길 8 (공릉동)	엄윤경	79	977-0488
3	꿈빛어린이집	서울특별시 노원구 초안산로1길 51 (월계2동)	김신혁	84	996-9375
4	노원어린이집	서울특별시 노원구 동일로239다길 23 (상계동)	강영옥	173	936-0649
5	늘사랑어린이집	서울특별시 노원구 노원로 18, 4단지내 관리사무소 1층	정나나	39	935-0816
6	늘푸른어린이집	서울특별시 노원구 노원로34길 9 (상계동)	최인숙	96	936-0050
7	마들어린이집	서울특별시 노원구 동일로210길 22 (중계동)	최유아	43	978-8389
8	미리내어린이집	서울특별시 노원구 동일로 1127 1동(공릉동)	한정희	61	976-2731
9	보람어린이집	서울특별시 노원구 노원로16길 15 (하계1동)	이정자	83	948-8715
10	상계2동어린이집	서울특별시 노원구 상계로3길 38-17	김미옥	96	939-3696
11	상계4동어린이집	서울특별시 노원구 덕릉로130길 6 (상계동)	정봉숙	120	936-6545
12	상계5동보듬이나눔이	서울특별시 노원구 한글비석로39길 16-5	김화영	95	932-1077
13	상계8동어린이집	서울특별시 노원구 동일로227길 86 주공15단지 관리동	이은기	70	937-7735
14	상계어린이집	서울특별시 노원구 덕릉로115나길 25 (상계동)	조순영	76	936-5010
15	새솔어린이집	서울특별시 노원구 동일로207길 50	강선정	49	973-9880
16	서머힐어린이집	서울특별시 노원구 상계로17길 42 (상계동)	길득희	49	952-4477
17	수락한옥어린이집	서울특별시 노원구 수락산로 131	이금하	99	935-2600
18	신나는어린이집	서울특별시 노원구 월계로 372 (월계동)	이혜령	52	975-7888
19	아가랑어린이집	서울특별시 노원구 초안산로5길 28 (월계동)	조선휘	56	907-1029
20	아리솔어린이집	서울특별시 노원구 동일로205길 13 (중계2동)	임선영	70	975-1279

연번	시설명	소 재 지	원장	정원	전화번호
21	월계1동어린이집	서울특별시 노원구 석계로 69 (월계동)	이현정	124	913-8045
22	월계2동어린이집	서울특별시 노원구 월계로45길 21 (월계동)	김애주	96	992-6087
23	월계3동어린이집	서울특별시 노원구 마들로 31 3동(월계동)	최복선	96	973-8181
24	월계꿈의숲어린이집	서울특별시 노원구 월계로42길 97 공익숙 SK VEW 102동 1층	산선희	40	942-3399
25	은나래어린이집	서울특별시 노원구 동일로250길 17 관리사무소 1층	김배숙	52	935-9166
26	중계1동어린이집	서울특별시 노원구 덕릉로 593 (중계동)	김영아	116	3391-9413
27	중계4동어린이집	서울특별시 노원구 덕릉로79길 23 105동(중계동)	이희주	71	3391-3303
28	중계어린이집	서울특별시 노원구 중계로 167 (중계동)	서성숙	183	930-0040
29	중계행복어린이집	서울특별시 노원구 중계로8길 17	전영림	68	931-5566
30	청솔창의어린이집	서울특별시 노원구 공릉로59가길 13	이인순	89	977-3593
31	초록어린이집	서울특별시 노원구 덕릉로70가길 98 (상계동)	이경자	30	951-6118
32	태릉어린이집	서울특별시 노원구 화랑로51길 81 (공릉2동)	이인순	40	971-0373
33	평화어린이집	서울특별시 노원구 노원로 331 (중계동)	김현주	84	948-0993
34	하계어린이집	서울특별시 노원구 공릉로58마길 1 (하계동)	남경숙	255	948-0311
35	한내어린이집	서울특별시 노원구 공릉로55길 88 (하계동)	김민옥	79	948-0125
36	합동마을어린이집	서울특별시 노원구 상계로33길 33 (상계동)	강점연	49	931-0219
37	화랑아띠어린이집	서울특별시 노원구 화랑로 564	박태인	70	973-2250
38	경남배아제어린이집	서울특별시 노원구 성발로 263 5동 106호(중계동)	노경옥	20	978-0447
39	꿈모아어린이집	서울특별시 노원구 동일로227길 25 1109동 106호(상계동)	최순주	20	936-2722
40	뚝뚝아어린이집	서울특별시 노원구 석계로 49 110동 102호(월계동)	이옥순	20	6224-7420
41	아기사랑어린이집	서울특별시 노원구 동일로228길 23 1412동 105호(상계동)	이선자	20	932-0339
42	아이세상어린이집	서울특별시 노원구 동일로227길 26 1611동 101호(상계동)	김은영	20	930-6021
43	윤정어린이집	서울특별시 노원구 동일로215길 23 215동 102호(상계동)	김윤정	20	6437-9938
44	키노어린이집	서울특별시 노원구 성발로 139 106동 104호(공릉동)	방대림	20	6221-4991
45	하계햇빛어린이집	서울특별시 노원구 성발로 229 12동 105호(하계동)	민정원	20	977-5513

○ 직장어린이집(6개소 290명)

연번	시설명	소재지	원장	정원	전화번호
1	IBK참좋은어린이집	서울특별시 노원구 동일로 1527 중소기업은행 2층	전방식	49	937-7203
2	SeoulTech어린이집	서울특별시 노원구 공릉로 232 서울과학기술대학교	최영인	49	972-1156
3	노원구청직장어린이집	서울특별시 노원구 노해로 437 (상계동)	김정옥	49	3392-1912
4	롯데백화점노원점어린이집	서울특별시 노원구 상계로97길 9-1	최윤영	27	070-4012-8045
5	상계백병원어린이집	서울특별시 노원구 상계로12길 12-10 (상계동)	박영희	30	933-6207
6	한국원자력의학원어린이집	서울특별시 노원구 노원로 75 (공릉동)	김삼아	86	970-2137

○ 법인어린이집(1개소 128명)

연번	시설명	소재지	원장	정원	전화번호
1	북부어린이집	서울특별시 노원구 동일로 245길 56(상계동)	김미식	128	935-5664

○ 협동어린이집(1개소 30명)

연번	시설명	소재지	원장	정원	전화번호
1	공동육아통통	서울특별시 노원구 동일로 236길 60-4(상계동)	천순영	30	3391-2889

○ 민간어린이집(78개소 4,673명)

연번	시설명	소재지	원장	정원	전화번호
1	공릉하이제어린이집	서울특별시 노원구 동일로1987길 149 (공릉동)	문정심	31	972-9207
2	교육촌어린이집	서울특별시 노원구 월계로44길 61 (월계동)	황문희	80	911-8617
3	꾸러기창의스쿨어린이집	서울특별시 노원구 덕릉로113길 8 (상계동)	유세현	67	939-6243
4	공동산어린이집	서울특별시 노원구 한글비석로5길 75 공동산어린이집	유성하	112	932-4632
5	꿈씨어린이집	서울특별시 노원구 상계로9나길 25 (상계2동 436-11)	홍귀자	42	937-3446
6	꿈을심어주는어린이집	서울특별시 노원구 동일로242길 8-13	김남옥	85	936-6075
7	나무어린이집	서울특별시 노원구 공릉로46길 19 관리동1층	이화정	41	948-2074
8	다솜어린이집	서울특별시 노원구 덕릉로127길 10-6 (상계동)	강진영	79	3392-0669
9	다정어린이집	서울특별시 노원구 한글비석로24바길 54 (상계동)	노기현	86	932-5252
10	대림어린이집	서울특별시 노원구 상계로 193-14	이수진	39	932-6363

연번	시설명	소재지	원장	정원	전화번호
11	동광어린이집	서울특별시 노원구 덕릉로 623-1	장순혜	36	935-8268
12	동산어린이집	서울특별시 노원구 공릉로37길 6 (공릉동)	안인숙	48	979-7841
13	두산영재어린이집	서울특별시 노원구 공릉로 126 (공릉동 두산힐스빌아파트 단지내)	이기순	43	948-6816
14	리틀어린이집	서울특별시 노원구 동일로 1038 (공릉1동, 2층 리틀어린이집)	정인숙	39	977-9270
15	마하연꽃어린이집	서울특별시 노원구 한글비석로47길 10 (상계동)	유정자	91	939-7687
16	만나어린이집	서울특별시 노원구 덕릉로89길 12 만나교회 (중계동)	김미희	64	930-3613
17	미광어린이집	서울특별시 노원구 공릉로34길 62 태강아파트 관리사무소2층	최경숙	112	948-3353
18	미키미니어린이집	서울특별시 노원구 초안산로1길 18	박미숙	46	906-8886
19	비선어린이집	서울특별시 노원구 화랑로51길 78 (공릉동)	최고숙	64	948-2166
20	뽀뽀어린이집	서울특별시 노원구 덕릉로126나길 17 (상계동)	김승연	25	951-6169
21	사슴어린이집	서울특별시 노원구 월계로55길 15 사슴3단지내 관리동	홍영주	78	979-1262
22	삼육대학교부설어린이집	서울특별시 노원구 화랑로 815 (공릉동)	이은주	59	3399-1198
23	삼일어린이집	서울특별시 노원구 상계로5길 22-11	김성	49	930-9404
24	삼창어린이집	서울특별시 노원구 광운로27길 23	김나영	57	911-3474
25	상계사임당어린이집	서울특별시 노원구 동일로 1354 (상계동)	이영희	27	930-6116
26	상계삼성어린이집	서울특별시 노원구 노원로34길 54 (상계동)	안남숙	138	933-5147
27	사인블어린이집	서울특별시 노원구 동일로232길 16 (상계동)	유승연	39	951-6437
28	살롱어린이집	서울특별시 노원구덕릉로77길27(중계1동)	강순정	56	3391-9532
29	서울여자대학교부속어린이집	서울특별시 노원구 화랑로 621 (공릉2동 서울여자대학교내)	이혜상	68	970-5345
30	서울영신어린이집	서울특별시 노원구 공릉로 187 (공릉동)	김동신	26	974-6412
31	성광어린이집	서울특별시 노원구 상계로18길 32 (상계동)	장지화	62	936-9506
32	세네동어린이집	서울특별시 노원구 상계로39길 10 (상계동)	곽현희	95	936-5205
33	소명어린이집	서울특별시 노원구 덕릉로94길 21 (상계3.4동)	박옥자	59	934-7077
34	솔로몬어린이집	서울특별시 노원구 한글비석로 430 (상계동)	장동화	49	3392-1118
35	수락예지어린이집	서울특별시 노원구 원주로 28 (상계1동)	함은선	39	936-3050
36	순복음어린이집	서울특별시 노원구 노원로 440 (상계동)	유지영	248	3391-6112
37	아이틀어린이집	서울특별시 노원구 광운로 53 (월계동)	우정화	39	943-5760

연번	시설명	소재지	원장	정원	전화번호
38	아이스타어린이집	서울특별시 노원구 광운로22길 11 (월계동)	윤소영	26	942-6034
39	아이어린이집	서울특별시 노원구 한글비석로49길 40	정현경	43	951-8891
40	아트성광어린이집	서울특별시 노원구 한글비석로27길 29 (상계동)	장승연	73	936-1521
41	엄마푹속어린이집	서울특별시 노원구 동일로230가길 16 (상계1동)	장유자	87	952-2771
42	에덴어린이집	서울특별시 노원구 덕릉로 712-4	김안희	38	937-3307
43	엔젤음악속어린이집	서울특별시 노원구 동일로250길 18 (상계동)	이광옥	38	3391-1811
44	엘्ली어린이집	서울특별시 노원구 동일로198길 9 (공릉동)	황경숙	77	977-9624
45	열린배아제어린이집	서울특별시 노원구 한글비석로15길 48 (중계동)	정봉화	39	931-1413
46	에대아트어린이집	서울특별시 노원구 한글비석로46가길 16 (상계5동)	박규태	45	939-7455
47	에대어린이집	서울특별시 노원구 한글비석로46길 69(상계동)	이소희	57	937-9481
48	에드랑어린이집	서울특별시 노원구 동일로179길 16 (공릉동)	윤혜영	146	948-3434
49	은누리어린이집	서울특별시 노원구 동일로227길 47 (상계동)	이경옥	38	937-2080
50	월계숲속어린이집	서울특별시 노원구 월계로44나길 31-4	이영숙	49	943-2446
51	월계야랑어린이집	서울특별시 노원구 광운로12길 6 (월계동)	홍해순	49	914-9477
52	은빛어린이집	서울특별시 노원구 동일로245가길 41 (상계동)	오향희	84	934-3006
53	제자어린이집	서울특별시 노원구 중계로14바길 10 (중계동)	이진옥	28	930-3172
54	주니어어린이집	서울특별시 노원구 노원로30길 58-10 (상계동)	장시욱	44	952-5853
55	주영예능어린이집	서울특별시 노원구 한글비석로5길 62 (중계1동)	정진연	39	930-8787
56	질맨드어린이집	서울특별시 노원구 공릉로627가길 30 (하계동)	오상균	39	973-6989
57	참사랑어린이집	서울특별시 노원구 동일로178길 29-20	최옥숙	32	949-2151
58	청구어린이집	서울특별시 노원구 동일로207길 186 (하계2동)	임정숙	59	948-2336
59	창앙아들세상어린이집	서울특별시 노원구 덕릉로112길 24 (상계3, 4동)	김진숙	30	2091-0336
60	청은어린이집	서울특별시 노원구 한글비석로 203 (중계동)	임희옥	78	931-8268
61	키즈브라운어린이집	서울특별시 노원구 한글비석로24마길 8 (상계동)	이재영	63	952-7199
62	파란나라어린이집	서울특별시 노원구 덕릉로94가길20	최영훈	42	951-5854
63	푸르니어린이집	서울특별시 노원구 성발로 123 (공릉1동)	전은희	37	975-9010
64	푸른숲어린이집	서울특별시 노원구 노원로1길 85-10	최주순	46	949-0570

연번	시설명	소재지	원장	정원	전화번호
65	푹속어린이집	서울특별시 노원구 동일로230가길 16 (상계동)	장유숙	114	952-2770
66	풍림어린이집	서울특별시 노원구 성발로 139 (공릉동)	고종희	52	973-5452
67	프티벨슬레이어린이집	서울특별시 노원구 동일로242가길 11 (상계동)	김명숙	52	932-6966
68	하계사임당어린이집	서울특별시 노원구 한글비석로1길 27 (하계동)	이경애	33	973-3423
69	학림어린이집	서울특별시 노원구 상계로7길 25 학림어린이집 (상계동)	박경희	44	933-1533
70	한국성서대학교어린이집	서울특별시 노원구 동일로214길 32	안미희	163	950-5498
71	한뫼어린이집	서울특별시 노원구 노원로 428 (상계2동)	김선여	30	936-4971
72	행복이가득한어린이집	서울특별시 노원구 한글비석로24바길 17 (상계동)	류성희	45	951-7775
73	향기어린이집	서울특별시 노원구 한글비석로44길 42 (상계동)	백향기	61	951-6246
74	현대배아제어린이집	서울특별시 노원구 노원로18길 19 (하계1동)	원옥순	39	948-7386
75	호호어린이집	서울특별시 노원구 석계로49 현대아파트 단지내	이정미	59	943-8133
76	홍익어린이집	서울특별시 노원구 덕릉로71길 30 (중계1동)	김수경	31	930-1004
77	화랑어린이집	서울특별시 노원구 화랑로51길 17 (공릉동)	권서영	32	949-1939
78	희망나래어린이집	서울특별시 노원구 일로186길 53-26	장문자	74	978-1007

○ 가정어린이집(355개소 5,640명)

연번	시설명	소재지	원장	정원	전화번호
1	SK코마숲어린이집	서울특별시 노원구 월계로42길 97 103동 102호(월계동, 꿈의숲sk뷰)	김선진	16	917-6725
2	공릉산어린이집	서울특별시 노원구 공릉로34길 38 1020동 102호(공릉동, 태강)	김귀영	16	975-1535
3	보라어린이집	서울특별시 노원구 공릉로34길 38 1019동 104호(공릉동, 태강)	김라영	16	6231-3409
4	나사랑어린이집	서울특별시 노원구 공릉로34길 38 1009동 101호(공릉동, 태강)	문종구	14	979-0353
5	가베무지개어린이집	서울특별시 노원구 마들로 111 29동 102호(월계동, 삼호)	정은숙	16	6227-5256
6	가베보물섬어린이집	서울특별시 노원구 마들로 111 29동 103호(월계동, 삼호)	박유신	14	070-8742-5256
7	가베영재어린이집	서울특별시 노원구 동일로239길 68 102동 108호(상계동, 상계대림E편한세상)	이승희	20	932-8999
8	가위바위보어린이집	서울특별시 노원구 한글비석로54길 92 1305동 105호(상계동, 상계주공13차)	김지영	13	6224-9598
9	고은어린이집	서울특별시 노원구 동일로208길 20 211동 106호(중계동, 중계무지개아파트)	김복례	15	978-9016

연번	시설명	소재지	원장	정원	전화번호
10	교촌초록나무어린이집	서울특별시 노원구 동일로245길 162 102동 107호(상계동, 은빛1단지아파트)	박영자	13	930-9767
11	공룡어린이집	서울특별시 노원구 동일로227길 86 1612동 105호(상계동, 상계주공16차)	정선영	20	939-4730
12	공룡꿈나무어린이집	서울특별시 노원구 동일로191가길 59 104동 102호(공릉동, 신도1차아파트)	양현주	20	973-6755
13	공룡민들레어린이집	서울특별시 노원구 동일로198가길 13 403동 102호(공릉1성 삼익아파트)	이미숙	11	977-7255
14	공룡사임당어린이집	서울특별시 노원구 공릉로34길 38 1008동 101호(공릉동, 태강)	김경숙	18	979-3520
15	공룡한보어린이집	서울특별시 노원구 공릉로46길 19 102동 102호(공릉동, 공릉동한보)	김복연	20	977-4659
16	그랑벨사임당어린이집	서울특별시 노원구 마들로 31 106동 102호(월계동, 한진한화그랑벨)	윤은희	20	978-8586
17	그랑빌어린이집	서울특별시 노원구 마들로 31 118동 104호 (월계동, 한진한화그랑빌)	신숙희	20	979-1190
18	그린어린이집	서울특별시 노원구 동일로207길 18 114동 103호(중계동, 중계그린1단지아파트)	유정아	13	978-4658
19	그린키즈어린이집	서울특별시 노원구 노해로 508 604동 102호(상계동, 상계주공6단지아파트)	김용숙	14	6223-2573
20	그림나라어린이집	서울특별시 노원구 한글비석로 57 9동 101호(하계동, 청구)	정영미	19	948-3169
21	꼬깨비어린이집	서울특별시 노원구 마들로 111 29동 110호 (월계동, 삼호아파트)	이영림	16	6318-4831
22	꼬꼬마가베어린이집	서울특별시 노원구 상계로1길 92 715동 114호(상계동, 상계주공7차)	문보우	14	952-1981
23	꼬꼬마숲어린이집	서울특별시 노원구 동일로245가길 41 202동 105호(상계동, 은빛2단지아파트)	우경옥	16	951-5880
24	꼬꼬마어린이집	서울특별시 노원구 공릉로46길 28 107동 111호(공릉동, 삼익)	이용자	19	6229-3165
25	꼬마포레어린이집	서울특별시 노원구 월계로45가길 89 302동 107호(월계동, 청백아파트)	이서운	16	6231-8879
26	꼬마별어린이집	서울특별시 노원구 동일로 1280 202동 104호(중계동, 중계무지개아파트)	김종례	13	070-7785-2654
27	꼬마성어린이집	서울특별시 노원구 월계로 325 214동 102호(월계동, 월계주공2단지아파트)	여선희	20	904-5279
28	꼬마세상어린이집	서울특별시 노원구 동일로228길 23 1405동 114호(상계동, 주공14단지아파트)	이선미	11	6221-8202
29	꼬마숲보람어린이집	서울특별시 노원구 한글비석로 480 206동 105호(상계동, 보람2단지아파트)	원서정	18	070-7551-6864
30	꼬마숲어린이집	서울특별시 노원구 노원로 564 1025동 102호(상계동, 상계주공10차)	조선희	16	936-3022
31	꼬마숲초록어린이집	서울특별시 노원구 동일로227길 26 1617동 105호(상계동, 상계주공16차)	최미선	13	2091-1008
32	꼬마숲하이츠어린이집	서울특별시 노원구 노원로 428 207동 101호(상계동, 중앙하이츠2차아파트)	박정미	20	939-7172

연번	시설명	소재지	원장	정원	전화번호
33	꼬마어린이집	서울특별시 노원구 동일로213길 21 서울시 노원구상계6.7동 주공아파트 107동 104호	이순희	20	935-5942
34	꼬마요정어린이집	서울특별시 노원구 한글비석로52길 54 102동 111호(상계동, 상계신동아)	홍연남	19	932-2770
35	꼬마친구어린이집	서울특별시 노원구 덕릉로84길 7 201동 101호(중계동, 중앙하이츠)	김수옥	19	952-0504
36	꼬마세어린이집	서울특별시 노원구 동일로227길 26 1616동 107호(상계동, 상계주공16차)	송은영	15	070-7530-4161
37	꼬모어린이집	서울특별시 노원구 한글비석로8길 41 603동 104호(중계동, 주공6단지아파트)	김민영	10	933-5907
38	꼬에어린이집	서울특별시 노원구 노원로22길 53 1002동 101호(중계동주공10단지아파트)	이경순	17	070-8210-6042
39	꽃담어린이집	서울특별시 노원구 동일로215길 48 317동 104호(상계동, 주공아파트)	조미영	19	931-1235
40	꽃샘어린이집	서울특별시 노원구 성발로 265 중계동 상아아파트 16-101	유국희	20	973-3379
41	꽃자리어린이집	서울특별시 노원구 동일로 1456 709동 103호(상계동, 주공아파트)	김경숙	20	932-9633
42	꾸러기동산어린이집	서울특별시 노원구 성발로 190 606동 102호(하계동, 장미)	이정희	13	972-3372
43	꾸러기어린이집	서울특별시 노원구 노원로 532 919동 106호(상계동, 상계주공9차)	장정현	18	933-4020
44	꿀벌아이어린이집	서울특별시 노원구 노원로 564 1013동 111호(상계동, 상계주공10차)	조이분	11	3391-6902
45	꿀벌어린이집	서울특별시 노원구 노원로 564 1011동 108호(상계동, 상계주공10차)	박은미	14	937-6902
46	꿈꾸는아이어린이집	서울특별시 노원구 한글비석로 479 111동 112호(상계동, 보람1단지아파트)	김선영	12	3391-2427
47	꿈꾸는어린이집	서울특별시 노원구 덕릉로84길 7 401동 102호(중계동, 중앙하이츠)	박현주	19	070-4042-5269
48	꿈꾸리아이들어린이집	서울특별시 노원구 중계로 230 517동 103호(중계동, 주공5단지아파트)	김연옥	20	937-7566
49	꿈나래어린이집	서울특별시 노원구 동일로245가길 41 201동 103호(상계동, 은빛2단지아파트)	김미영	16	952-7940
50	꿈담어린이집	서울특별시 노원구 노원로 564 1010동 106호 (상계동, 상계주공10단지아파트)	문미정	11	939-9361
51	꿈밭어린이집	서울특별시 노원구 덕릉로79길 23 102동 102호(중계동, 염광아파트)	김정득	20	3391-8391
52	꿈빛소망어린이집	서울특별시 노원구 노원로 564 1013동 107호(상계동, 상계주공10차)	이지민	11	936-3960
53	꿈아이어린이집	서울특별시 노원구 동일로227길 25 1101동 103호(상계동, 상계주공11차)	조미량	11	952-5153
54	꿈에그린어린이집	서울특별시 노원구 중계로 140 102동 102호(중계동, 금호타운)	김정윤	20	935-4278
55	꿈의숲어린이집	서울특별시 노원구 성발로 139 105동 103호(공릉동, 꿈림아파트)	서옥경	20	978-1189

연번	시설명	소재지	원장	정원	전화번호
56	곰이크노어린이집	서울특별시 노원구 한글비석로 530 1206동 101호 (상계동, 주공12단지아파트)	전미경	11	931-5882
57	곰자람어린이집	서울특별시 노원구 동일로245길 162 109동 109호(상계동, 은빛1단지아파트)	현미경	16	6436-2779
58	곰쟁이어린이집	서울특별시 노원구 동일로214길 21 411동 106호(상계동, 주공아파트)	정충선	15	6224-1479
59	곰키아어린이집	서울특별시 노원구 동일로215길 23 218동 106호(상계·동, 주공아파트)	이경선	13	976-1457
60	곰터어린이집	서울특별시 노원구 동일로207길 18 105동 101호(중계동, 중계그린아파트)	손희경	10	6228-0123
61	나래어린이집	서울특별시 노원구 동일로 1456 707동 106호	김영숙	20	952-3607
62	나연어린이집	서울특별시 노원구 노원로 564 1026동 106호(상계동, 주공아파트)	윤경숙	15	935-4545
63	노리하우스어린이집	서울특별시 노원구 월계로45길 21 115동 103호(월계동, 롯데루나캐슬아파트)	황지선	19	6232-3002
64	노리하우스엘리어린이집	서울특별시 노원구 월계로45길 21 102동 104호(월계동, 롯데캐슬루나아파트)	김정훈	20	6232-3001
65	놀이나라어린이집	서울특별시 노원구 동일로227길 26 1602동 102호(상계동, 상계주공16차)	박귀숙	12	6223-7011
66	누리어린이집	서울특별시 노원구 동일로228길 23 1415동 103호(상계동, 상계주공14차)	김길정	17	975-1712
67	늘푸른아이어린이집	서울특별시 노원구 노원로 564 1002동 108호(상계동, 상계주공10차)	정선희	16	933-0877
68	다니엘어린이집	서울특별시 노원구 노원로 564 1012동 101호(상계동, 상계주공10차)	이계숙	15	6223-2079
69	다다어린이집	서울특별시 노원구 공릉로34길 62 1001동 104호(공릉동, 태강)	이은영	16	977-1244
70	다래어린이집	서울특별시 노원구 동일로245길 162 106동 105호(상계동, 은빛1단지아파트)	박정현	16	931-1884
71	다사람어린이집	서울특별시 노원구 노원로 532 914동 105호(상계동, 상계주공9차)	신성희	11	951-8864
72	다사람어린이집	서울특별시 노원구 노원로 532 914동 106호(상계동, 주공아파트)	양정숙	13	951-8864
73	다솔어린이집	서울특별시 노원구 한글비석로48길 6 5동 102호(상계동, 한신2차아파트)	신소영	15	937-1211
74	다솔아이어린이집	서울특별시 노원구 동일로215길 23 219동 101호(상계동, 주공아파트)	안명순	15	932-2004
75	다솔영재어린이집	서울특별시 노원구 동일로228길 23 1413동 106호	고정애	18	952-0228
76	다솔키즈어린이집	서울특별시 노원구 동일로207길 18 113동 106호(중계동, 중계그린1단지아파트)	이영미	11	070-7869-3154
77	다주어린이집	서울특별시 노원구 상계로1길 92 721동 105호(상계동, 상계주공7차)	박현주	13	932-1243
78	단비어린이집	서울특별시 노원구 노원로 564 1003동 101호(상계동, 주공10단지아파트)	이은숙	14	070-8941-3096

연번	시설명	소재지	원장	정원	전화번호
79	담바어린이집	서울특별시 노원구 동일로214길 21 409동 106호(상계동, 상계주공4단지아파트)	정재영	13	6223-9975
80	도담도담어린이집	서울특별시 노원구 노해로 508 612동 101호(상계동, 상계주공6차)	문주희	13	932-9330
81	도담아이어린이집	서울특별시 노원구 동일로 1383 322동 102호(상계동, 상계주공3차)	황영희	13	933-8711
82	동도배아재어린이집	서울특별시 노원구 한글비석로19길 15 101동 108호(중계동, 동도센트럴움아파트)	이영란	19	935-1413
83	동신배배어린이집	서울특별시 노원구 광운로214길 30 5동 101호(월계동, 동신아파트)	이지연	20	913-5490
84	동원어린이집	서울특별시 노원구 월계로53길 21 101동 101호(월계동, 동원베네스)	황복자	20	91222
85	동화나라어린이집	서울특별시 노원구 설발로 190 605동 102호(하계동, 잠미)	최명숙	16	979-1715
86	동화속어린이집	서울특별시 노원구 한글비석로 479 101동 113호(상계동, 보람1단지아파트)	양승옥	11	939-2330
87	두산피노키오어린이집	서울특별시 노원구 공릉로 126 101동 104호(공릉동, 두산힐스빌아파트)	김은희	20	6229-0968
88	둘리어린이집	서울특별시 노원구 동일로208길 20 211동 110호(중계동, 중계무지개아파트)	민성혜	16	976-0507
89	둥구나무어린이집	서울특별시 노원구 마들로 127 31동 104호 (월계동, 삼호아파트)	김미경	13	972-8625
90	둥지어린이집	서울특별시 노원구 동일로207길 18 111동 104호(중계동, 중계그린1단지아파트)	장순례	15	973-2508
91	따라들재어린이집	서울특별시 노원구 중계로 230 516동 108호(중계동, 주공5단지아파트)	이춘은	19	6224-1648
92	말기어린이집	서울특별시 노원구 마들로 111 15동 101호 (월계동, 미성)	김도희	13	977-8976
93	또또어린이집	서울특별시 노원구 공릉로 126 103동 104호(공릉동, 두산힐스빌아파트)	조은희	20	976-6922
94	또래또래어린이집	서울특별시 노원구 상계로1길 92 709동 106호(상계동, 상계주공7차)	김화자	20	3391-7561
95	또래또래영아어린이집	서울특별시 노원구 상계로1길 92 709동 105호(상계동, 상계주공7차)	오미란	20	3391-7569
96	또래어린이집	서울특별시 노원구 동일로245가길 41 202동 106호(상계동, 은빛2단지아파트)	최경주	16	952-5880
97	라라어린이집	서울특별시 노원구 공릉로34길 62 1001동 105호(공릉동, 태강)	김강	16	3296-1244
98	루하이어린이집	서울특별시 노원구 성발로 265 5동 107호 (중계동, 경남아파트)	송한승	13	978-9781
99	리틀나라어린이집	서울특별시 노원구 마들로 111 28동 101호 (월계동, 삼호)	정신자	15	974-9555
100	리틀창의스쿨어린이집	서울특별시 노원구 마들로 127 36동 110호 (월계동, 삼호)	권항은	15	974-6293

연번	시설명	소재지	원장	정원	전화번호
101	마들꽃동산어린이집	서울특별시 노원구 동일로227길 25, 1107동 102호(상계동, 상계주공11단지아파트)	이화남	15	070-8274-3127
102	마들사당어린이집	서울특별시 노원구 동일로227길 86 1601동 103호(상계동, 주공아파트)	한은순	15	934-4142
103	마미맘어린이집	서울특별시 노원구 뉴원로 28, 309동 103호(상계1동 마미맘어린이집)	홍종숙	20	952-0070
104	맑은샘어린이집	서울특별시 노원구 공릉로59길 25 706동 102호(하계동, 청솔)	박지연	13	974-0050
105	맑은샘어린이집	서울특별시 노원구 공릉로59길 25 707동 106호(하계동, 청솔)	이재순	15	977-0050
106	명주어린이집	서울특별시 노원구 성발로 139 111동 103호(공릉동, 풍림아파트)	김종희	20	3296-5680
107	무지개어린이집	서울특별시 노원구 동일로208길 20 209동 113호(중계동, 중계무지개아파트)	박경화	13	976-3587
108	미니스쿨어린이집	서울특별시 노원구 동일로 1356 417동 111호(상계동, 상계주공4차)	이옥선	11	935-4266
109	미성어린이집	서울특별시 노원구 마들로 111 15동 102호(월계동, 미성)	안수진	13	948-5391
110	미소어린이집	서울특별시 노원구 공릉로42길 13-14 101동 108호(공릉동, 신성미소지움)	김경신	20	972-0518
111	미소천사어린이집	서울특별시 노원구 동일로227길 25 1108동 106호	안경자	13	6435-9721
112	믿음어린이집	서울특별시 노원구 성발로 196, 607동 102호(하계2동, 장미아파트)	김영자	13	6061-5075
113	바다어린이집	서울특별시 노원구 동일로208길 19 205동 107호(중계동, 무지개아파트)	김서영	14	948-9514
114	반디어린이집	서울특별시 노원구 중계로 230 509동 102호(중계동, 주공5단지아파트)	김선자	17	931-2584
115	반딧불어린이집	서울특별시 노원구 동일로207길 18 121동 102호(중계동, 중계그린1단지아파트)	김훈아	13	972-2508
116	밝은빛어린이집	서울특별시 노원구 마들로 127 34동 103호(월계동, 삼호아파트)	성주영	11	6227-1214
117	밝은어린이집	서울특별시 노원구 한글비석로 479 109동 104호(상계동, 보람1단지아파트)	한수원	12	931-9318
118	밭돌이어린이집	서울특별시 노원구 노원로 58 404동 112호(공릉동, 우방아파트)	안경미	18	948-0453
119	베베랑어린이집	서울특별시 노원구 노원로 564 1005동 105호(상계동, 상계주공10차)	김혜경	13	3392-0929
120	베베솔어린이집	서울특별시 노원구 동일로228길 23 1408동 101호(상계동, 주공아파트)	오영미	20	952-5811
121	베베스쿨어린이집	서울특별시 노원구 상계로1길 92 717동 104호(상계동, 상계주공7차)	신정미	11	3392-0233
122	베베어린이집	서울특별시 노원구 성발로 139 풍림아파트 108동 106호	김정옥	17	977-0300
123	베비비엔젤어린이집	서울특별시 노원구 덕릉로 459-18 103동 103호(상계동, 미도)	장미옥	20	931-9370

연번	시설명	소재지	원장	정원	전화번호
124	베이비캐슬어린이집	서울특별시 노원구 한글비석로 530 1207동 102호(상계동, 상계주공12차)	김소연	15	933-2668
125	뽕뽕어린이집	서울특별시 노원구 동일로207길 18 119동 102호(중계동, 중계그린1단지아파트)	이광자	15	971-5768
126	보듬어주는어린이집	서울특별시 노원구 동일로228길 23 1401동 104호(상계동, 상계주공14차)	오윤혜	8	934-7279
127	보람자연어린이집	서울특별시 노원구 한글비석로 479 102동 109호(상계동, 보람1단지아파트)	최연숙	18	933-7070
128	비선배아제어린이집	서울특별시 노원구 화랑로51길 78 505동 103호(공릉동, 비선아파트)	최미숙	17	971-8970
129	빛나라어린이집	서울특별시 노원구 마들로 111, 12동 101호(월계동, 미성아파트)	구보희	13	070-7539-6777
130	빛나라어린이집	서울특별시 노원구 월계로457길 94 401동 107호(월계동, 청백)	오시인	16	999-8584
131	사과나무어린이집	서울특별시 노원구 마들로 111 18동 109호(월계동, 미룡)	이윤화	14	6232-3388
132	사랑가득어린이집	서울특별시 노원구 월계로 325 213동 107호(월계동, 월계주공2단지아파트)	최지혜	13	900-0388
133	사랑나무어린이집	서울특별시 노원구 공릉로41길 18(홍왕교회1층)(공릉동)	김영수	17	978-1487
134	사랑누리어린이집	서울특별시 노원구 한글비석로 530 1210동 101호	윤영혜	14	935-6579
135	사랑담아어린이집	서울특별시 노원구 동일로213길 21 118동 106호(상계동, 상계주공1차)	이정숙	15	6221-8201
136	사랑마을어린이집	서울특별시 노원구 노원로 564 1009동 105호(상계동, 상계주공10차)	정현숙	17	932-4852
137	사랑맘어린이집	서울특별시 노원구 성발로 265 1동 109호(중계동, 강남아파트)	원금숙	20	949-2266
138	사랑샘스쿨어린이집	서울특별시 노원구 수락산로 234 304동 107호(상계동, 상계현대3차)	고은주	20	6223-8409
139	사랑샘어린이집	서울특별시 노원구 월계로 325 205동 103호(월계동, 월계주공2단지아파트)	김영애	20	6224-8787
140	사랑샘오감어린이집	서울특별시 노원구 한글비석로 480 202동 101호(상계동, 보람아파트)	김희순	15	935-7465
141	사랑숲어린이집	서울특별시 노원구 동일로228길23, 1407동 102호(상계동, 상계주공14단지아파트)	장경아	13	070-7558-3772
142	사랑아띠어린이집	서울특별시 노원구 공릉로34길 38 1009동 102호(공릉동, 태강)	이지연	13	975-9913
143	사랑아이어린이집	서울특별시 노원구 동일로198길 24, 102동 102호(공릉1동, 우성아파트)	임주리	19	977-7258
144	사랑어린이집	서울특별시 노원구 공릉로34길 62 1015동 104호(공릉동, 태강)	이경숙	20	949-0353
145	산이랑어린이집	서울특별시 노원구 노원로 532 921동 101호(상계동, 상계주공9차)	이소영	13	931-0830
146	삼익리틀어린이집	서울특별시 노원구 공릉로46길 28 103동 106호(공릉동, 삼익)	정지숙	20	949-1604

연번	시설명	소재지	원장	정원	전화번호
147	삼호어린이집	서울특별시 노원구 마들로 111 30동 101호(월계동, 삼호)	김정신	15	6315-6060
148	상계그린나라이린이집	서울특별시 노원구 노해로 508 620동 101호(상계동, 상계주공6차)	임미경	15	952-9975
149	상계보람어린이집	서울특별시 노원구 한글비석로 480, 208동 102호(상계9동 보람아파트)	서문성	16	070-8952-7924
150	상록어린이집	서울특별시 노원구 동일로227길 25 1110동 105호(상계동, 상계주공11차)	박영옥	20	3392-1179
151	상상어린이집	서울특별시 노원구 한글비석로14길 8 205동 110호(중계동, 주공2단지아파트)	김은희	10	3392-9234
152	상아어린이집	서울특별시 노원구 성발로 263 15동 103호(중계동, 상아아파트)	최홍숙	13	979-4070
153	새로미어린이집	서울특별시 노원구 노원로 532 907동 105호(상계동, 상계주공9단지아파트)	이선옥	13	934-7400
154	새롬영재어린이집	서울특별시 노원구 동일로182길 47-7	서점란	14	977-1488
155	새봄어린이집	서울특별시 노원구 동일로227길 25 1105동 102호(상계동, 상계주공11차)	권숙희	13	6232-5559
156	새싹어린이집	서울특별시 노원구 월계로53길 21 105동 101호(월계동, 동림베네스타아파트)	박경희	19	934-1079
157	새싹꿈터어린이집	서울특별시 노원구 석계로 49 109동 101호 (월계동, 현대)	김양숙	20	070-8159-5474
158	새싹어린이집	서울특별시 노원구 월계로55길 3 305동 101호(월계동, 시스3단지아파트)	하정원	13	932-7773
159	새해튼어린이집	서울특별시 노원구 한글비석로14길 8 201동 112호(중계동, 주공2단지아파트)	이은섭	10	6221-9234
160	색종이어린이집	서울특별시 노원구 동일로227길 26 1603동 103호(상계동, 상계주공16차)	이혜숙	16	937-7949
161	샘물어린이집	서울특별시 노원구 마들로 111 19동 109호 (월계동, 미룡아파트)	박정연	14	6221-4314
162	샘터어린이집	서울특별시 노원구 동일로216길 47 505동 101호(상계동, 상계주공5차)	서미라	8	931-5627
163	셋별몬테소리어린이집	서울특별시 노원구 광운로 46 102동 104호 (월계동, 대동아파트)	최천화	20	6221-5243
164	셋별어린이집	서울특별시 노원구 덕릉로 780 104동 101호(상계동, 동아불암)	김화숙	19	938-2287
165	성신어린이집	서울특별시 노원구 성발로 190 613동 104호(하계동, 장미)	김은경	13	979-3332
166	성은어린이집	서울특별시 노원구 누원로 28, 308동 101호(상계1동 수락리버시티3단지)	고현실	19	937-5789
167	솔바람어린이집	서울특별시 노원구 노원로 428 209동 104호(상계동, 상계중앙하이츠2차)	서은미	19	933-3601
168	솔지어린이집	서울특별시 노원구 동일로245길 162 101동 105호(상계동, 은빛1단지아파트)	김정숙	13	3391-5266
169	솔지어린이집	서울특별시 노원구 동일로214길 21 413동 101호(상계동, 주공아파트)	양윤숙	16	971-8357

연번	시설명	소재지	원장	정원	전화번호
170	솔서탕유아어린이집	서울특별시 노원구 동일로213길 21 104동 101호(상계동, 상계주공1차)	정영아	15	933-1954
171	솔속어린이집	서울특별시 노원구 월계로45길 21 109동 102호(월계동, 롯데캐슬아파트)	최심숙	20	994-1023
172	솔속자연어린이집	서울특별시 노원구 마들로 111 26동 106호 (월계동, 삼호)	주정미	13	977-1345
173	솔속푸른아이어린이집	서울특별시 노원구 동일로 1383 312동 103호(상계동, 상계주공3차)	고윤미	20	6316-8084
174	슈가베이비어린이집	서울특별시 노원구 동일로213길 21 106동 102호(상계동, 상계주공1차)	성은경	15	932-3625
175	슈슈어린이집	서울특별시 노원구 동일로246길 39 102동 105호(상계동, 극동아파트)	박초희	20	936-1279
176	시드어린이집	서울특별시 노원구 누원로 18, 404동 103호 (상계1동 수락리버시티4단지)	김재희	19	938-2030
177	신나라어린이집	서울특별시 노원구 동일로227길 25 1106동 104호(상계동, 상계주공11단지아파트)	양미화	11	070-4007-8556
178	신나라어린이집	서울특별시 노원구 동일로227길 25 1110동 101호(상계동, 상계주공11단지아파트)	길재희	20	934-3095
179	신명나논어린이집	서울특별시 노원구 동일로228길 23 1412동 106호(상계동, 상계주공14차)	이미경	20	6232-3325
180	아가사랑어린이집	서울특별시 노원구 동일로195길 39 101동 102호(공릉동, 대동2차아파트)	김인숙	20	972-2217
181	아기별뽀아제어린이집	서울특별시 노원구 동일로207길 18 106동 106호(중계동, 중계그린1단지아파트)	김명숙	15	6224-7609
182	아기별어린이집	서울특별시 노원구 한글비석로 396 105동 109호(상계동, 벽산)	이은주	19	6229-8864
183	아기숲어린이집	서울특별시 노원구 동일로208길 20 214동 106호(중계동, 무지개아파트)	이지은	12	978-0127
184	아기차차어린이집	서울특별시 노원구 노원로 564 1006동 104호(상계동, 상계주공10차)	임미향	16	932-0929
185	아기천사어린이집	서울특별시 노원구 동일로227길 25 1105동 101호(상계동, 상계주공11차)	강경희	15	6229-7009
186	아드래패러어린이집	서울특별시 노원구 중계로8길 29 102동 102호(중계동, 한화꿈에그린아파트)	신수경	19	935-9003
187	아띠어린이집	서울특별시 노원구 동일로208길 20 210동 106호(중계동, 중계무지개아파트)	이미애	16	6229-4435
188	아름어린이집	서울특별시 노원구 노원로 564 1008동 105호(상계동, 상계주공10단지아파트)	강정은	15	933-2229
189	아림어린이집	서울특별시 노원구 마들로 127, 33동 106호 (월계동, 삼호아파트)	이병구	11	070-8151-7110
190	아이나무어린이집	서울특별시 노원구 마들로 111 24동 103호 (월계동, 삼호)	기선희	15	973-8625
191	아이누리어린이집	서울특별시 노원구 동일로198길 24, 101동 101호(공릉1동 우성아파트)	고선옥	19	6404-0505
192	아이들세상어린이집	서울특별시 노원구 동일로228길 23 1402동 113호(상계동, 상계주공14차)	이태선	13	936-6378

연번	시설명	소재지	원장	정원	전화번호
193	아이랑어린이집	서울특별시 노원구 한글비석로 530 1211동 106호(상계동, 상계주공12차)	이정민	13	939-6324
194	아이린어린이집	서울특별시 노원구 동일로207길 17 109동 103호(중계동, 중계그린아파트)	임정란	11	6232-7788
195	아이맘어린이집	서울특별시 노원구 동일로231길 86 204동 108호(상계동, 현대2차아파트)	김나영	20	3391-5927
196	아이미소어린이집	서울특별시 노원구 중계로 230 515동 103호(중계동, 주공5단지아파트)	김주현	14	070-8226-8808
197	아이뱅크어린이집	서울특별시 노원구 노원로 532 922동 104호(상계동, 상계주공9차)	이운경	16	937-5949
198	아이빛나어린이집	서울특별시 노원구 마들로 111 21동 102호(월계동, 미릉)	김영희	14	974-2779
199	아이사랑어린이집	서울특별시 노원구 한글비석로 479 103동 104호(상계동, 보람1단지아파트)	이현숙	14	6223-5099
200	아이샐터어린이집	서울특별시 노원구 마들로 31 113동 102호(월계동, 한진한화그랑빌)	김경남	19	949-8566
201	아이앤아이어린이집	서울특별시 노원구 마들로 111 17동 103호(월계동, 미릉)	황윤정	14	975-3396
202	아이조아어린이집	서울특별시 노원구 동일로245길 41 203동 103호(상계동, 은빛2단지아파트)	김경란	16	952-0009
203	아이천사어린이집	서울특별시 노원구 동일로208길 19 201동 107호(중계동, 무지개아파트)	석현옥	13	949-1750
204	아이해피어린이집	서울특별시 노원구 삼발로 209 2동 105호(하계동, 극동)	홍유미	20	6229-4551
205	아장아장어린이집	서울특별시 노원구 석계로 49 106동 101호(월계동, 현대아파트)	최계화	20	912-9710
206	안텔센어린이집	서울특별시 노원구 동일로227길 26 1618동 110호(상계동, 상계주공16차)	홍전자	13	939-1767
207	양광베이비어린이집	서울특별시 노원구 노해로 508 608동 101호(상계동, 상계주공6차)	김현숙	15	938-5607
208	애크어린이집	서울특별시 노원구 마들로 111 25동 101호(월계동, 삼호)	안애숙	15	6223-5808
209	애플베이비어린이집	서울특별시 노원구 노해로 508 613동 106호(상계동, 주공아파트)	조연식	14	935-2253
210	아린별베이비어린이집	서울특별시 노원구 마들로 31 118동 102호(월계동, 한진한화그랑빌)	김해영	20	949-9100
211	엄마마음어린이집	서울특별시 노원구 동일로228길 23 1404동 113호(상계동, 상계주공14차)	김정주	11	935-6767
212	엄마사랑어린이집	서울특별시 노원구 마들로 31 103동 102호(월계동, 한진한화그랑빌)	윤수정	20	949-9077
213	엄마사랑어린이집	서울특별시 노원구 동일로215길 23 206동 101호(상계동, 상계주공2차)	김이연	15	930-0525
214	엄지어린이집	서울특별시 노원구 한글비석로 89 108동 101호(하계동, 하계정주1차아파트)	정은선	19	971-5335
215	엘펠프스쿨어린이집	서울특별시 노원구 동일로207길 23 110동 104호(중계동, 중계그린1단지아파트)	안정숙	15	949-5854

연번	시설명	소재지	원장	정원	전화번호
216	엘리트어린이집	서울특별시 노원구 동일로213길 21 116동 107호(상계동, 상계주공1차)	박하연	7	951-0776
217	영재꿈터어린이집	서울특별시 노원구 마들로 31 107동 103호(월계동, 그랑빌아파트)	임인숙	20	979-5571
218	영재창의어린이집	서울특별시 노원구 노해로 508 625동 102호(상계동, 상계주공6차)	이현미	13	935-4967
219	영재키즈어린이집	서울특별시 노원구 상계로 193-14 103동 101호(상계동, 상계대림E편한세상)	정계숙	20	932-6464
220	에그리나어린이집	서울특별시 노원구 동일로208길 20 206동 110호(중계동, 중계무지개아파트)	류수정	13	973-7929
221	에그린어린이집	서울특별시 노원구 상계로1길 92 718동 106호(상계동, 상계주공7차)	안해련	15	939-8407
222	에코방어린이집	서울특별시 노원구 삼발로 265 15동 107호(중계동, 상아아파트)	최윤희	11	977-1771
223	에틀어린이집	서울특별시 노원구 동일로215길 48 319동 101호(상계동, 상계주공3차)	소공희	20	934-8849
224	에브어린이집	서울특별시 노원구 한글비석로 396 104동 102호(상계동, 벽산)	구차숙	20	6232-1001
225	에쁜코마어린이집	서울특별시 노원구 노원로 532 905동 102호(상계동, 상계주공9차)	박선화	17	6221-1504
226	에쁜마음어린이집	서울특별시 노원구 한글비석로 396 105동 101호(상계동, 벽산아파트)	지효령	18	070-7633-2015
227	에쁜미소어린이집	서울특별시 노원구 마들로 59, 13동 101호(월계동, 미성아파트)	김희수	11	973-6699
228	에쁜별모아어린이집	서울특별시 노원구 동일로227길 85 1112동 108호(상계8동, 주공아파트)	이혜경	17	931-3031
229	에쁜아이어린이집	서울특별시 노원구 동일로215길 48 320동 102호(상계동, 상계주공3단지아파트)	임은하	15	6435-5959
230	에사랑어린이집	서울특별시 노원구 마들로 31 114동 106호(월계동, 한진한화그랑빌)	이경희	20	949-8772
231	에성어린이집	서울특별시 노원구 마들로 31 125동 101호(월계동, 그랑빌아파트)	구하은	20	979-2339
232	에원어린이집	서울특별시 노원구 마들로 59 11동 105호(월계동, 미성아파트)	남병욱	11	975-6114
233	에원사랑어린이집	서울특별시 노원구 덕릉로73길 28 202동 101호(중계동, 양지대림아파트)	박재연	16	6224-3784
234	에원어린이집	서울특별시 노원구 상계로 193-14 102동 103호(상계동, 상계대림E편한세상)	송승기	13	931-8551
235	우리별어린이집	서울특별시 노원구 마들로 111 32동 110호(월계동, 삼호)	김해정	15	6224-5959
236	우리보람어린이집	서울특별시 노원구 노해로 508 621동 105호(상계동, 상계주공6단지아파트)	강경태	13	952-9797
237	우리아이어린이집	서울특별시 노원구 마들로3길 37 402동 109호(월계동, 선원아파트)	홍안심	19	976-3142
238	우림해피어린이집	서울특별시 노원구 동일로230가길 71 102동 103호(상계동, 우림루미아파트)	이양춘	20	938-9706

연번	시설명	소재지	원장	정원	전화번호
239	우정어린이집	서울특별시 노원구 동일로214길 21 406동 101호(상계동, 주공아파트)	유경선	13	952-9395
240	우주아이어린이집	서울특별시 노원구 동일로227길 85 1116동 105호(상계동, 상계주공11단지아파트)	이명희	15	6227-0082
241	우주어린이집	서울특별시 노원구 동일로227길 25 1115동 101호(상계동, 상계주공11차)	손영숙	18	935-0108
242	월계초자연어린이집	서울특별시 노원구 마들로 31 108동 101호 (월계동, 한진한화그랑빌)	이난희	20	949-9772
243	월계아장아장어린이집	서울특별시 노원구 광운로2나길 30 1동 107호(월계동, 동신아파트)	전종연	20	917-9711
244	월계자연시립어린이집	서울특별시 노원구 월계로45길 21 112동 101호(월계동, 롯데캐슬루니아아파트)	박인옥	19	997-4272
245	월계키즈어린이집	서울특별시 노원구 월계로 340 신도아파트 102동 102호(월계동)	이경희	20	966-5300
246	유나어린이집	서울특별시 노원구 월계로55길 15 사슴아파트 302동 103호	이수희	10	974-1114
247	유니어린이집	서울특별시 노원구 동일로227길 86, 1610동 101호(상계동, 상계주공16단지아파트)	김서현	15	934-0719
248	윤솔어린이집	서울특별시 노원구 마들로 111, 27동 104호(월계3동 삼호아파트)	이영옥	13	070-8249-6692
249	은름담마손어린이집	서울특별시 노원구 마들로3길 37 402동 108호(월계동, 성원아파트)	최명숙	16	979-0736
250	은혜어린이집	서울특별시 노원구 동일로227길 26 1608동 104호(상계동, 주공아파트)	권윤주	13	951-9430
251	이레뜰어린이집	서울특별시 노원구 동일로192나길 38 26 101동 105호	서정란	19	973-3533
252	이레배아재어린이집	서울특별시 노원구 성발로 209 11동 109호 (하계동, 백산)	윤미란	16	974-9172
253	이모어린이집	서울특별시 노원구 마들로 31 102동 101호(월계동, 한진한화그랑빌)	하석실	20	948-1212
254	이화어린이집	서울특별시 노원구 광운로 46 102동 101호(월계동, 대동아파트)	박지영	20	3292-1333
255	이화키즈어린이집	서울특별시 노원구 동일로208길 19 204동 111호(중계동, 중계무지개아파트)	김지영	14	6314-9514
256	자람어린이집	서울특별시 노원구 노원로 18, 402동 103호(상계1동 수락리버시티4단지)	최순희	20	930-3441
257	작은포마어린이집	서울특별시 노원구 동일로213길 21 107동 103호(상계동, 상계주공1단지아파트)	임해숙	16	934-5942
258	작은꽃어린이집	서울특별시 노원구 노원로 532 915동 103호(상계동, 주공아파트)	김정희	13	930-9511
259	작은꽃영아어린이집	서울특별시 노원구 노원로 532 915동 102호(상계동, 주공아파트)	이소애	13	930-9516
260	작은별어린이집	서울특별시 노원구 덕릉로60길 252 101동 106호(월계동, 유원아파트)	이심선	19	995-5622
261	작은비선어린이집	서울특별시 노원구 화랑로51길 78 503동 101호(공릉동, 비선아파트)	조성희	17	948-2671

연번	시설명	소재지	원장	정원	전화번호
262	재미나어린이집	서울특별시 노원구 동일로227길 25 1109동 101호(상계동, 상계주공11차)	유활실	20	6232-4656
263	젤도리어린이집	서울특별시 노원구 마들로 31 112동 103호(월계동, 한진한화그랑빌)	윤혜정	14	949-9070
264	젼쟁어린이집	서울특별시 노원구 공릉로34길 38 1014동 102호(공릉동, 태강)	유기영	13	972-7895
265	점프어린이집	서울특별시 노원구 동일로241길 53 109동 104호(상계동, 두산주공아파트)	박경선	20	6221-4570
266	조은어린이집	서울특별시 노원구 우이천로 102 203동 109호(월계동, 초안아파트)	유봉희	13	990-5051
267	조이어린이집	서울특별시 노원구 성발로 196 604동 104호(하계동, 잠미)	어용자	15	6437-9325
268	좋은나무어린이집	서울특별시 노원구 동일로237길 37 102동 105호(상계동, 상계현대1차)	진계원	19	070-8658-1756
269	좋은친구어린이집	서울특별시 노원구 동일로241길 53 106동 102호(상계동, 두산주공아파트)	구청희	20	6314-7979
270	중계시냇어린이집	서울특별시 노원구 한글비석로14길 8 205동 112호(중계동, 주공2단지아파트)	양현숙	10	070-4024-8277
271	중계시암당어린이집	서울특별시 노원구 동일로207길 18 118동 103호(중계동, 중계그린아파트)	이명숙	15	974-5482
272	즐거웬몬테소리어린이집	서울특별시 노원구 한글비석로54길 92 1304동 101호(상계동, 상계주공13차)	안연복	15	3391-2008
273	즐거웬메이비스쿨어린이집	서울특별시 노원구 한글비석로54길 92 1304동 102호(상계동, 상계주공13차)	김수경	15	3392-2008
274	즐거웬어린이집	서울특별시 노원구 동일로207길 18 중계그린 101-111	한지희	12	070-7536-9656
275	지성어린이집	서울특별시 노원구 성발로 52 101동108호(대주파크빌아파트)	윤석진	20	977-5668
276	지혜어린이집	서울특별시 노원구 노원로 564 1015동 106호(상계동, 상계주공10차)	서숙희	13	938-8553
277	진솔어린이집	서울특별시 노원구 석계로13길 6-9 101동 101호(월계동, 장은아파트)	이미화	20	942-6033
278	진주어린이집	서울특별시 노원구 동일로227길 26 1614동 103호(상계동, 상계주공16단지아파트)	이진승	15	930-0240
279	참예쁜어린이집	서울특별시 노원구 중계로8길 29 104동 104호(중계동, 한화꿈에그린아파트)	정연모	19	936-7757
280	참좋은어린이집	서울특별시 노원구 동일로227길 25 1111동 102호(상계동, 상계주공11차)	추명희	13	936-2277
281	창익스쿨어린이집	서울특별시 노원구 동일로191가길 59 103동 108호(공릉동, 신도 1차)	이금옥	16	973-5212
282	채움어린이집	서울특별시 노원구 월계로45가길 94 403동 101호(월계동, 창배)	이소윤	20	905-9501
283	청구몬테소리어린이집	서울특별시 노원구 동일로207길 184 110동 103호(하계동, 학여울청구아파트)	권정현	20	949-2961
284	창솔어린이집	서울특별시 노원구 공릉로59길 25 703동 101호(하계동, 창솔아파트)	김선자	13	949-4989

연번	시설명	소 재 지	원장	정원	전화번호
285	초록별어린이집	서울특별시 노원구 한글비석로 56 3동 107호(하계동, 미성)	남인숙	20	978-5077
286	초록아이어린이집	서울특별시 노원구 중계로 230 512동 106호(중계동, 주공5단지아파트)	한혜란	15	932-2584
287	초롱몬테소리어린이집	서울특별시 노원구 노원로 532 909동 103호(상계동, 상계주공9차)	형경희	16	939-5500
288	초롱베베어린이집	서울특별시 노원구 동일로227길 26 1613동 106호(상계동, 상계주공16차)	이지영	14	935-9619
289	초롱별어린이집	서울특별시 노원구 삼발로 190 608동 102호(하계동, 잠미)	이숙희	16	976-3663
290	축복어린이집	서울특별시 노원구 마들로 31, 116동 103호(상계동, 그랑빌아파트)	김성희	20	977-1224
291	친구사이어린이집	서울특별시 노원구 동일로207길 18 115동 106호(중계동, 중계그린1단지아파트)	김영숙	13	974-2539
292	칼비테재어린이집	서울특별시 노원구 덕릉로 780 103동 101호(상계동, 동아불암)	이경란	20	933-1457
293	코코베베어린이집	서울특별시 노원구 노원로 532 908동 108호(상계동, 주공아파트)	정선희	11	932-1993
294	큰꿈어린이집	서울특별시 노원구 동일로175길 38, 101동 106호(공릉1동 대동아파트)	채영진	16	975-4327
295	큰꿈어린이집	서울특별시 노원구 동일로177길 29 노주아파트 101호 (공릉동)	서준옥	20	971-4327
296	큰나무술어린이집	서울특별시 노원구 동일로245길 162 110동 112호(상계동, 은빛1단지아파트)	이부옥	13	936-0197
297	큰별어린이집	서울특별시 노원구 동일로215길 48 303동 106호(상계동, 상계주공3차)	조정임	13	933-6610
298	큰세상어린이집	서울특별시 노원구 노해로 508 605동 106호(상계동, 상계주공6차)	구미미	15	932-2573
299	큰술어린이집	서울특별시 노원구 한글비석로14길 8 210동 103호(중계동, 주공2단지아파트)	이만영	10	6231-0205
300	키움아이어린이집	서울특별시 노원구 마들로3길 37 405동 102호(월계동, 상원아파트)	장금희	11	070-8221-1863
301	키움어린이집	서울특별시 노원구 한글비석로 530 1213동 108호	김해경	15	952-4098
302	키즈맘어린이집	서울특별시 노원구 동일로245가길 41 208동 102호(상계동, 은빛2단지아파트)	유혜선	16	937-6111
303	토마토어린이집	서울특별시 노원구 동일로207길 18 102동 112호(중계동, 중계그린1단지아파트)	정진숙	12	978-2515
304	토토빌어린이집	서울특별시 노원구 동일로227길 26 1606동 105호(상계동, 주공아파트)	고승희	14	6316-9149
305	토토어린이집	서울특별시 노원구 노원로 564 1007동 101호(상계동, 상계주공10단지아파트)	이용미	11	952-7082
306	통통그림어린이집	서울특별시 노원구 상계로1길 92 712동 101호(상계동, 상계주공7차)	이혜경	13	936-9199
307	튼튼어린이집	서울특별시 노원구 동일로207길 17 116동 111호(중계동, 중계그린아파트)	조윤경	13	973-2224
308	파란하늘어린이집	서울특별시 노원구 한글비석로 479 107동 113호(상계동, 보람1단지아파트)	고선영	12	939-9570

연번	시설명	소 재 지	원장	정원	전화번호
309	파랑새어린이집	서울특별시 노원구 동일로 1456 710동 102호(상계동, 상계주공7단지아파트)	이현주	15	932-0333
310	파파맘키즈어린이집	서울특별시 노원구 한글비석로5길 62 806동 106호(중계동, 주공8단지아파트)	이유진	11	6224-3427
311	포근한어린이집	서울특별시 노원구 월계로55길 15 303동 113호(월계동, 사슴3단지아파트)	어지숙	13	978-3358
312	푸르미어린이집	서울특별시 노원구 한글비석로 530 1208동 110호(상계동, 상계주공12차)	엄경옥	13	951-2269
313	푸르미엔젤어린이집	서울특별시 노원구 한글비석로 530 1208동 101호(상계동, 상계주공12단지아파트)	주은진	11	3392-2269
314	푸른나래어린이집	서울특별시 노원구 한글비석로 480 209동 106호(상계동, 보람아파트)	김소영	20	3392-3211
315	푸른별어린이집	서울특별시 노원구 한글비석로14길 36, 101동 103호(중계4동, 극동아파트)	김경화	19	938-3407
316	푸른솔어린이집	서울특별시 노원구 동일로213길 21 105동 106호(상계동, 상계주공1차)	추가영	15	6225-5626
317	푸른아이어린이집	서울특별시 노원구 덕릉로 459-21 121동 105호(상계동, 상계주공1차)	윤재영	15	6228-8084
318	푸우어린이집	서울특별시 노원구 노해로 508 627동 101호(상계동, 상계주공6차)	김현숙	15	6436-4156
319	퐁퐁아이원어린이집	서울특별시 노원구 화랑로47길 38 105동 101호(월계동, 퐁퐁아이원)	박천희	19	949-9424
320	프라이미어린이집	서울특별시 노원구 마들로 127 35동 102호(월계동, 삼호)	김옥경	15	6225-5050
321	하계지혜어린이집	서울특별시 노원구 삼발로 196 607동 105호(하계동, 잠미)	김희선	15	6061-5077
322	하나몬테소리어린이집	서울특별시 노원구 덕릉로 730 203동 103호(상계동, 상계불암대림)	변명희	15	939-0724
323	하나어린이집	서울특별시 노원구 동일로227길 26 1604동 105호(상계동, 상계주공16차)	유순자	16	937-1178
324	하늘사랑어린이집	서울특별시 노원구 광운로 53-17 1동 201호(월계동, 월계로즈빌)	이지영	20	912-5373
325	하늘봄어린이집	서울특별시 노원구 동일로215길 48 304동 102호(상계동, 상계주공3차)	남경순	13	931-7276
351	현주어린이집	서울특별시 노원구 우이천로24길 14 104동 103호(월계동, 월계홍화브리온빌)	김옥희	19	900-8880
352	황토별어린이집	서울특별시 노원구 노원로 564 1027동 104호(상계동, 주공아파트)	남옥산	17	939-2900
353	황토자연어린이집	서울특별시 노원구 동일로246길 39 101동 103호(상계1동, 극동늘푸른아파트)	강희자	19	937-5866
354	황토튼튼어린이집	서울특별시 노원구 공릉로34길 118 202동 108호(공릉동, 삼익2차)	이인숙	20	975-8223
355	큰빛어린이집	서울특별시 노원구 한글비석로 479 108동 101호(상계동, 보람1단지아파트)	김서운	16	938-8246
326	하은어린이집	서울특별시 노원구 동일로227길 26 1607동 106호(상계동, 상계주공16차)	명복자	15	937-4819

연번	시설명	소재지	원장	정원	전화번호
327	하하어린이집	서울특별시 노원구 동일로228길 23, 1409동 105호(상계동 주공아파트)	김소영	20	934-3238
328	학여울어린이집	서울특별시 노원구 동일로207길 184 107동 101호(하계동, 학여울청구아파트)	이미숙	20	971-2224
329	한나영아어린이집	서울특별시 노원구 노원로19길 23 408동 108호(중계동, 목학4단지아파트)	김규숙	13	971-1519
330	한별나라어린이집	서울특별시 노원구 덕릉로118길 27, 관리사무소 2층(상계동 불암현대아파트)	이정란	20	933-5233
331	한빛어린이집	서울특별시 노원구 선별로 263 14동 108호(중계동, 삼아아파트)	박소영	20	973-2229
332	한솔어린이집	서울특별시 노원구 한글비석로 479 104동 102호(상계동, 보람1단지아파트)	장미정	18	935-5229
333	한양자연어린이집	서울특별시 노원구 공릉로 213 103동 104호(공릉동, 동신)	최 영	20	976-7771
334	해든어린이집	서울특별시 노원구 한글비석로14길 8 210동 102호(중계동, 주공2단지아파트)	산성옥	10	939-7007
335	해뜨는어린이집	서울특별시 노원구 덕릉로60길 185 203동 112호(월계동, 초안아파트)	최선희	13	999-5051
336	해맑은어린이집	서울특별시 노원구 마들로 31 123동 101호(월계동, 한진한화그랑빌)	김이경	19	070-4064-7360
337	해와달어린이집	서울특별시 노원구 동일로193길 7 101동 104호(공릉동, 신도브래뉴2차아파트)	이선영	20	971-9300
338	해우리어린이집	서울특별시 노원구 상계로3길 50 101동 101호(상계동, 노암현대)	박정자	19	932-3472
339	해피아이어린이집	서울특별시 노원구 노원로1가길 10 805동 101호(공릉동, 청솔8단지아파트)	이현옥	19	6224-5321
340	해피키즈어린이집	서울특별시 노원구 노원로1길 21 903동 106호(공릉동, 청솔9차아파트)	김태연	19	975-1642
341	햇님달어린이집	서울특별시 노원구 덕릉로122길 12-6 104동 108호(상계동, 불암현대아파트)	문정혜	20	937-0862
342	햇빛나라어린이집	서울특별시 노원구 공릉로34길 38 1003동 103호(공릉동, 태강)	김정선	13	977-0378
343	햇살베베어린이집	서울특별시 노원구 동일로208길 19 203동 115호(중계동, 중계무지개아파트)	김선영	8	997-6964
344	행복어린이집	서울특별시 노원구 동일로215길 23 220동 108호(상계동, 상계주공2차)	김주리	16	931-4968
345	행복한아이세상어린이집	서울특별시 노원구 동일로227길 26 1609동 101호(상계동, 상계주공16차)	권연희	15	932-5506
346	행복한어린이집	서울특별시 노원구 한글비석로14길 8, 208동 112호(중계4동 주공아파트)	신선미	10	3391-9942
347	현대아이들세상어린이집	서울특별시 노원구 석계로 49 105동 102호(월계동, 현대아파트)	차계숙	20	943-1565
348	현대아이어린이집	서울특별시 노원구 동일로176길 39-12 101동 103호(공릉동, 고려현대아파트)	김미자	13	973-3771
349	현대하나무어린이집	서울특별시 노원구 덕릉로122길 12-6 104동 101호(상계동, 불암현대아파트)	정함금	20	6223-4501
350	현대베라키어어린이집	서울특별시 노원구 중계로8길 106 112동 103호(중계동, 현대4차아파트)	임영옥	20	6314-2061

연번	시설명	소재지	원장	정원	전화번호
351	현주어린이집	서울특별시 노원구 우이천로2나길 14 104동 103호(월계동, 월계홍화보라운빌)	김옥희	19	900-8880
352	황도별어린이집	서울특별시 노원구 노원로 564 1027동 104호(상계동 주공아파트)	남옥산	17	939-2900
353	황도자연어린이집	서울특별시 노원구 동일로246길 39 101동 103호(상계1동 극동늘푸른아파트)	강희자	19	937-5866
354	황도트론어린이집	서울특별시 노원구 공릉로34길 118 202동 108호(공릉동, 삼익2차)	이인숙	20	975-8223
355	큰빛어린이집	서울특별시 노원구 한글비석로 479 108동 101호(상계동, 보람1단지아파트)	김서운	16	938-8246

▶ 경로당 현황

구 분	계		구 립		사 립	
	시 설	이용인원	시 설	이용인원	시 설	이용인원
계	245	8,019	30	1,024	215	6,995

○ 경로당 목록 [구립30개소(1,024명), 사립 215개소(6,995명)]

연번	동명	시 설 명	소 재 지	전화번호	면적(㎡)	회원수
1	월계1동	월계1동경로당	석계로87길 2	917-2733	496.97	38
2		월성경로당	광운로13길9	917-3776	128.00	48
3		벼루마을경로당	월계로44길 62	943-8243	125.26	42
4		광운경로당	광운로197길 53	942-7009	56.00	24
5		선곡경로당	광운로2길 15-6	912-8956	23.10	31
6		동신아파트경로당	광운로2나길 30	918-2056	119.00	45
7		삼창아파트경로당	광운로2나길 50	909-4623	80.00	25
8		대동아파트경로당	광운로 4	913-6072	97.30	31
9		월계현일1차아파트경로당	석계로15길 25	919-8035	63.00	25
10		월계현대아파트경로당	석계로 49	942-2407	233.34	40
11		장은하이빌아파트경로당	석계로13길 6-9	909-6676	36.00	25
12		세양청마루아파트경로당	석계로13길 35	911-5010	72.00	36
13		월계현일2차아파트경로당	석계로13길 6-10	919-5673	38.89	39
14		성북역신도브래뉴경로당	광운로19길 38	911-0284	103.34	25
15		월계역신도브래뉴경로당	월계로 338	911-1330	76.92	30
16		sk뷰아파트경로당	월계로42길 97	911-7555	101.71	40
17	월계2동	대동경로당	덕릉로60길 252	904-4327	61.44	15
18		월계종합복지관경로당	초안로1길 15	907-6907	323.40	51
19		2단지각심경로당	초안로1길 18	906-9551	119.30	35
20		국동아파트경로당	덕릉로60길 268	999-3666	42.12	37
21		대우아파트경로당	초안산로5길 22	903-1085	63.36	29
22		초안1단지경로당	덕릉로60길 185	999-7968	46.53	17
23		초안아파트경로당	우이천로 102	070-8154-4609	64.00	23

연번	동명	시 설 명	소 재 지	전화번호	면적(㎡)	회원수
24	월계2동	월계흥화브리온빌경로당	우이천로2나길 14	905-0866	34.56	28
25		청백1단지경로당	초안산로 89	900-7760	165.00	60
26		청백3단지경로당	월계로45가길 89	907-6306	126.95	37
27		청백4단지경로당	월계로45가길 94	904-3105	65.61	24
28		월계유원아파트경로당	덕릉로60길 252	6229-8777	59.58	35
29		초안산쌍용스윗닷힐경로당	덕릉로60길 222	999-2661	42.00	16
30		롯데캐슬루니아아파트경로당	월계로45길 21	990-8817	110.36	15
31		월계동원베네스트경로당	월계로53길 21	906-7441	77.09	28
32	월계3동	삼미아파트경로당	마들로 111	975-2396	287.00	48
33		미성아파트경로당	마들로 59	977-9302	243.00	54
34		월천아파트경로당	마들로 127	977-4547	128.00	36
35		서광아파트경로당	마들로1길 44	975-8186	102.21	30
36		성원아파트경로당	마들로3길 37	971-3656	100.00	32
37		그림빌아파트경로당	마들로 31	949-9980	343.18	67
38		사슴1단지경로당	월계로 372	979-1259	138.15	72
39		사슴2단지경로당	월계로55길 16	974-8062	148.80	64
40		사슴3단지경로당	월계로55길 15	973-2693	148.80	22
41		월계풍림아이원아파트	화랑로47길 38	977-8970	69.86	42
42		월계우남아파트경로당	화랑로 355	949-0805	70.29	20
43		건양노블레스아파트경로당	화랑로45길 42-18	978-3534	83.02	31
44	공릉1동	공릉1동경로당	동일로173가길 16	971-1566	108.33	32
45		공덕경로당	동일로184길 33	977-3719	134.46	17
46		공릉1동대아파트경로당	동일로183길 34	6318-6500	30.60	23
47		공릉1동삼익아파트경로당	삼발로 17	978-7677	30.24	29
48		공릉대주파크빌경로당	삼발로 52	975-1536	36.56	26
49		공릉1동현대아파트경로당	동일로176길 39-12	972-3310	48.35	23
50		공릉1동 대동아파트경로당	동일로175길 38	978-4221	44.46	26
51		공릉행복경로당	동일로192나길16-15, 2-201	976-9058	115.69	30
52		공릉1단지경로당	동일로 1127	972-2036	216.00	124
53		공릉2단지경로당	동일로198가길 149	948-9911	96.00	24
54		공릉3단지경로당	삼발로 123	971-4161	110.50	23
55		공릉4단지경로당	동일로198가길 13	972-6638	72.90	25
56		공릉우성아파트경로당	동일로198길 24	978-1094	86.79	21

연번	동명	시 설 명	소 재 지	전화번호	면적(㎡)	회원수
57	공릉1동	대동2차아파트경로당	동일로195길 39	949-2414	72.00	20
58		신원아파트경로당	동일로192나길 26	971-6118	82.80	22
59		공릉풍림아파트경로당	섬밭로 139	971-4294	242.26	40
60		공릉동신도1차아파트	동일로191가길 59	3296-6252	58.02	21
61		신도2차브래뉴아파트	동일로193길 7	975-1888	49.22	23
62		공릉2동경로당	공릉로 129	978-4799	59.14	33
63		공릉경로당	공릉로 169-7, B01호	978-9973	49.50	22
64		현대아파트경로당	공릉로34길 74	976-3286	99.00	16
65		태릉우성아파트경로당	노원로 29	971-6685	94.50	15
66		효성아파트경로당	화랑로 556	976-7606	76.30	21
67	공릉2동	삼익아파트경로당	공릉로46길 32	974-2555	86.49	31
68		동부아파트경로당	공릉로 206	976-0601	56.52	37
69		성우아파트경로당	공릉로27길 110	979-0344	55.08	23
70		공릉한보아파트경로당	공릉로46길 19	974-4198	99.49	30
71		공릉비선아파트경로당	화랑로51길 78	978-6316	91.80	23
72		건영장미아파트경로당	공릉로51길 14-17	971-9878	81.00	16
73		동신아파트경로당	공릉로 213	975-6766	81.00	30
74		공릉아파트경로당	화랑로51길 81	973-0656	162.16	44
75		태강아파트경로당	공릉로34길 62	979-0177	169.82	36
76		화랑타운아파트경로당	화랑로51길 17	976-1550	70.56	18
77	공릉2동	우방아파트경로당	노원로 58	978-4777	166.32	23
78		공릉두산아파트경로당	공릉로 126	6231-4215	110.07	22
79		공릉효성아파트경로당	공릉로34길 45	974-5205	39.18	25
80		9단지청솔아파트경로당	노원로1길 21	979-3485	62.49	14
81		대아아파트경로당	공릉로 157	976-1033	40.00	22
82		효성화운트빌아파트경로당	노원로 62	973-6393	82.20	25
83		8단지청솔아파트경로당	노원로1가길 10	975-0181	72.00	26
84		삼익2차아파트경로당	공릉로34길 118	972-0141	68.93	25
85		공노회경로당	공릉로32길 35-2	3296-4665	89.32	25
86		신성미소지울경로당	공릉로42길 13-14	974-4223	73.80	23
87	하계1동	하계경로당	공릉로58마길 7	977-3227	167.16	58
88		한청경로당	공릉로 351	972-6353	174.00	39
89		미성아파트경로당	공릉로59길 28	976-7950	133.00	22

연번	동명	시 설 명	소 재 지	전화번호	면적(㎡)	회원수
90	하계1동	하계7단지경로당	공릉로59길 25	971-5636	140.00	35
91		한동경로당	한글비석로 151	949-2724	133.00	15
92		삼익·선경아파트경로당	노원로 214	976-7822	78.70	19
93		하계2차현대아파트경로당	노원로18길 19	976-2425	96.90	18
94		중계9단지아파트경로당	노원로16길 15	975-9793	276.93	54
95		하계1차청구아파트경로당	한글비석로 91	971-9978	158.40	23
96		하계우방아파트경로당	공릉로58길 176	6221-2763	77.52	22
97		한신코아빌라경로당	노원로15길 51-10	979-5045	54.00	12
98		삼사경로당	섬밭로 229	974-0548	225.00	32
99		현우경로당	섬밭로 272	976-5624	165.00	26
100	하계2동	하계5단지경로당	섬밭로 201	976-0020	107.00	153
101		하계6단지경로당	섬밭로 196	971-4850	198.00	75
102		학여울청구아파트경로당	동일로207길 186	977-7074	258.00	19
103		학여울청구B단지아파트	한글비석로 6	977-1350	72.66	42
104		학여울청구117동경로당	동일로207길 186	975-4317	64.00	26
105	중계본동	중계미울경로당	중계로6나길 39	930-5666	132.00	34
106		천보경로당	중계로14길 39-4	932-6732	259.32	51
107		주공6단지경로당	한글비석로8길 41	933-4282	142.80	23
108		중계7단지경로당	한글비석로8길 42	930-8337	142.00	46
109		신안·동진아파트경로당	중계로 196	951-0826	158.70	26
110		중계불암경로당	중계로 184	951-6493	161.98	23
111		대림·벽산아파트경로당	한글비석로8길 20	932-7658	84.00	22
112		동진아파트경로당	중계로16나길 11	935-3035	36.90	15
113		학도경로당	중계로8길 39	932-0218	90.78	23
114		진로대림아파트경로당	중계로147길 5	935-8710	57.40	23
115	중계1동	금호타운아파트경로당	중계로12길 24	951-4763	94.32	16
116		현대1차아파트경로당	중계로8길 106	935-4034	37.44	19
117		현대2차아파트경로당	중계로8길 103	939-9586	67.90	17
118		삼성아파트경로당	중계로14나길 25	934-4399	142.20	21
119		배스골현대아파트경로당	중계로8길 20	6221-8244	290.00	35
120		한화꿈에그린아파트경로당	중계로8길 29	937-7667	52.05	21
121		은행경로당	중계로8길 124, 201호	934-9108	50.03	26
122		중계5단지경로당	중계로 230	935-3222	128.00	63

연번	동명	시 설 명	소 재 지	전화번호	면적(㎡)	회원수
123	중계1동	주공8단지경로당	한글비석로5길 62	939-7548	93.13	22
124		중계주공10단지경로당	노원로22길 53	935-9764	43.95	22
125		롯데·우성아파트경로당	노원로22길 34	936-8285	105.00	17
126		3차청구아파트경로당	중계로 233	952-7102	166.50	20
127		건영3차아파트경로당	노원로22길 71	952-5948	150.46	15
128		양지대림1차아파트경로당	덕릉로71길 30	952-7851	87.36	16
129		양지대림2차아파트경로당	덕릉로73길 28	934-0993	167.53	36
130		중계신안아파트경로당	덕릉로 595	931-6020	86.10	13
131		중계3차벽산아파트경로당	덕릉로77길 5	939-8615	121.50	20
132		양지대림1차200동경로당	덕릉로77길 27	952-6084	116.55	19
133		양지대림1차106, 107동	덕릉로73길 31	951-1774	90.94	25
134	중계2.3동	경남아파트경로당	섬발로 265	978-8563	100.00	27
135		상아아파트경로당	섬발로 265	975-8269	99.00	34
136		롯데아파트경로당	섬발로 265	971-7757	167.00	31
137		중계서부경로당	섬발로 285	975-8532	108.00	40
138		중계동부경로당	동일로207길 17	971-7772	231.00	43
139		건영2차아파트경로당	덕릉로 517	971-7610	240.00	40
140		마들사회복지관경로당	동일로210길 22	949-7608	141.10	60
141		중계2단지아파트경로당	동일로208길 19	948-0015	274.00	48
142		평화사회복지관경로당	노원로 331	949-5832	110.50	101
143		중계4단지목화아파트	노원로19길 31	977-2194	252.00	94
144	중계4동	한우리경로당	덕릉로83길 20-7	3391-4224	129.00	34
145		현대2차아파트경로당	한글비석로15길 51	930-8506	40.70	24
146		주공2단지아파트경로당	한글비석로14길 8	938-8306	208.30	43
147		중계사회복지관경로당	덕릉로 662	3391-3803	154.80	93
148		주공4단지아파트경로당	덕릉로76길 29	933-7768	167.00	57
149		중앙하이츠아파트경로당	한글비석로14길 37	6223-4967	46.13	27
150		중계성원2차경로당	덕릉로 89길 8	936-6333	49.58	14
151		염광아파트경로당	덕릉로79길 23	951-7515	140.40	23
152		건영아파트경로당	덕릉로 718	3392-5668	38.22	20
153		삼창아파트경로당	한글비석로 383	933-0454	94.00	15
154		경남아너스빌아파트경로당	덕릉로94길 10	935-0082	115.35	22
155		대호프라자경로당	한글비석로 384, 4층	951-3666	76.00	46

연번	동명	시 설 명	소 재 지	전화번호	면적(㎡)	회원수
156	중계4동	첨암3단지아파트경로당	덕릉로86길 70	952-8088	140.75	39
157		한화꿈에그린더퍼스트	덕릉로 83길 9-7	935-9929	120.24	30
158		계산경로당	동일로239다길 19	952-4415	265.88	38
159		상일경로당	동일로237가길 10	932-9776	142.17	40
160		갈월경로당	동일로236길 55	939-2559	59.41	20
161		우림루미아트경로당	동일로238길 33	938-7666	54.67	32
162		우림루미아트1차경로당	동일로230가길 71	930-3443	35.28	24
163		한신아파트경로당	동일로230길 63	952-0734	125.00	21
164		수락한신아파트경로당	동일로242길 80	3391-9847	81.00	23
165		수락현대아파트경로당	동일로242길 95	934-8145	70.80	22
166		현대1차아파트경로당	동일로237길 41	939-7790	53.40	26
167		현대2차아파트경로당	동일로231길 86	3391-6700	74.08	38
168		현대3차아파트경로당	수락산로 234	6225-2870	132.00	31
169		상계재개발주공경로당	동일로241길 53	952-6563	105.00	22
170		은빛1단지경로당	동일로245길 162	952-4898	108.86	27
171	상계1동	은빛2단지경로당	동일로245가길 41	939-2267	103.36	33
172		은빛3단지여러신방경로당	동일로250길 17	939-3848	108.68	71
173		중앙하이츠아파트경로당	동일로231길 72	937-7457	46.00	15
174		극동늘푸른아파트경로당	동일로246길 39	938-5724	94.60	25
175		미주동방백운아파트경로당	동일로250길 18	939-9400	163.69	36
176		북현경로당	동일로237바길 17	939-4807	24.88	27
177		상계우방아파트효도외집	동일로230가길 15	936-1295	111.40	11
178		수락파크빌아파트경로당	동일로248길 16	3392-5514	129.70	27
179		상계대림아파트경로당	동일로239길 68	934-5550	51.66	25
180		대망드림힐아파트경로당	동일로242라길 27	931-8340	65.36	21
181	상계2동	봉산경로당	동일로242기길 26-37	3392-3533	30.57	30
182		상계1동 현대4차아파트	동일로231다길 23	6229-9009	43.00	25
183		수락리버시티3단지경로당	누원로 28	933-6646	97.02	51
184		수락리버시티4단지경로당	누원로 18	931-8820	112.05	45
185		청솔경로당	노원로30길 58-8	936-8634	119.96	34
186		불암경로당	한글비석로47길 99-3	936-2439	328.98	14
187		원터경로당	상계로10길 24-7	933-3775	263.23	50
188		노원현대아파트경로당	상계로3길 50	6314-4636	58.85	22

연번	동명	시 설 명	소 재 지	전화번호	면적(㎡)	회원수
189	상계2동	노원우성아파트경로당	상계로7길 18	931-1623	35.73	39
190		중앙하이츠아파트경로당	노원로28길 15	952-8966	128.00	27
191		상계2차중앙하이츠아파트	노원로 428	6221-8331	102.40	48
192		코오롱아파트경로당	노원로26가길 7	933-3855	85.97	33
193		상계대동아파트경로당	상계로26길 20	931-4165	108.52	15
194		상계동 동양메이저아파트	상계로5길 12	939-5312	180.20	34
195		한일유엔아파트경로당	노원로28길 62	937-6095	43.20	21
196		상계동양우아파트경로당	노원로30길 74	933-1878	56.33	22
197	상계3·4동	상계성원아파트경로당	노원로34길 34	936-2471	62.44	25
198		수암경로당	덕릉로115가길 21	936-8533	94.52	35
199		동아불암아파트경로당	덕릉로 780	2091-0730	128.50	28
200		동아불암106동경로당	덕릉로112길 13	6225-5454	113.00	27
201		상계불암대림아파트경로당	덕릉로 730	930-9579	93.60	23
202		상계불암대림아파트207동	덕릉로94가길 41	931-1734	84.64	27
203		불암현대아파트경로당	덕릉로118길 29	939-9537	193.50	23
204		청암1단지아파트경로당	덕릉로112길 24	6223-4811	123.91	18
205	상계3·4동	불암현대아파트106동	덕릉로118길 27	939-8884	152.00	46
206		청암2단지아파트경로당	덕릉로94가길 20	6227-4813	119.70	18
207		도암경로당	덕릉로126나길 14	936-7210	101.22	33
208		희망경로당	상계3.4동 71-71	935-2008	36.00	31
209		합동마을경로당	상계로33길 33	937-1838	91.40	42
210		덕산경로당	상계3.4동52-44	938-4690	72.00	19
211		상계미라보아파트경로당	덕릉로127길 25 25	6404-8033	69.75	21
212		숲속경로당	상계3.4동 산149-12	934-2323	21.00	21
213	상계5동	양지마을경로당	덕릉로137길 45	931-1202	44.00	34
214		복지경로당	한글비석로 426-12	938-3583	252.00	41
215		송암경로당	한글비석로44길 64-20	938-8823	134.11	56
216		상계대림아파트경로당	상계로 193-14	931-6532	138.90	18
217		상계5동경로당	한글비석로37길 22	3392-6050	55.07	19
218		한신1차아파트경로당	한글비석로46가길 16	937-5058	105.00	12
219		한신2차아파트경로당	한글비석로48길 6	939-6040	72.00	27
220		한신3차아파트경로당	한글비석로46가길 34	951-7394	85.08	21
221	상계5동	상계벽산아파트경로당	한글비석로 396	938-0091	203.20	64

연번	동명	시 설 명	소 재 지	전화번호	면적(㎡)	회원수
222	상계5동	상계신동아아파트경로당	한글비석로52길 66	952-7187	94.79	19
223		금호타운아파트경로당	한글비석로46나길 10	936-5587	53.62	26
224	상계6.7동	미도아파트경로당	덕릉로 459-18	938-0371	99.00	27
225		주공1단지경로당	덕릉로 459-21	937-2780	257.00	56
226		주공2단지경로당	동일로215길 23	939-3269	237.00	36
227		주공3단지경로당	동일로215길 48	931-8609	237.00	64
228		상계마들아파트경로당	덕릉로70가길 101	933-2248	83.28	20
229		주공4단지경로당	동일로214길 21	934-2029	237.00	54
230		주공5단지경로당	동일로216길 47	938-3063	122.00	22
231		주공6단지경로당	노해로 508	939-5267	338.00	39
232	상계8동	한양아파트경로당	동일로216길 92	938-4446	205.00	31
233		중계센트럴파크아파트경로당	덕릉로70가길 21	935-1007	179.38	26
234	상계9동	주공10단지경로당	노원로 564	939-3621	331.00	52
235		주공11단지경로당	동일로227길 25	935-6664	247.00	34
236		주공16단지경로당	동일로227길 86	939-4223	334.00	61
237		주공12단지경로당	한글비석로 530	935-8129	220.00	34
238		주공13단지경로당	한글비석로54길 92	931-2968	124.00	26
239		보람아파트경로당	한글비석로 479	934-0991	209.00	105
240		주공14단지경로당	동일로228길 23	938-0888	286.00	109
241		주공7단지경로당	동일로 1456	939-5221	320.00	48
242	상계10동	주공8단지경로당	노원로38길 46	935-6608	84.00	25
243		주공9단지경로당	노원로 532	938-4179	316.00	38
244		대림아파트경로당	동일로221길 22	938-8316	69.89	22
245	상계10동	임광아파트경로당	노원로 569	939-7591	71.00	29

▶ 어르신복지시설 현황

계	요양시설	주거복지시설	여가복지시설	재가복지시설	기타시설
66	33	2	2	29	

○ 시설 목록

시설구분	시설종류	시 설 명	위 치	시설장	정원	전화번호
요양시설 (11개소)		시립중계노인전문요양원	섬밭로 313(중계동)	양길승	258	3399-7500
		영기노인전문요양원	동일로 248길 30(상계동)	김원제	83	939-8111
		구림하계실버센터	한글비석로 4(하계동)	박종원	76	975-9555
		노원실버센터	동일로 1097(공릉동)	이수남	87	978-7722
		늘사랑실버센터	한글비석로 444(상계동)	김용길	80	932-0033
		상계요양원	동일로242바길 27(상계동)	윤보녕	82	931-3376
		서울실버케어노인요양원	한글비석로44길 31(상계동)	김정임	45	931-4450
		A+행복한그린요양원	동일로230나길 23(상계동)	김희진	20	951-3877
		러빙케어	상계로1길 54-4(상계동)	이대석	28	939-8300
		노원요양복지원	노원로 464(상계동)	허숙	45	938-0001
		길요양원	한글비석로15길 48(중계동)	최상규	80	393-6993
의료복지 (33개소)		노원효사랑요양원	동일로173가길 37(공릉동)	조미옥	7	979-3225
		노원너스홈	한글비석로47길 58(상계동)	김미옥	9	936-0055
		노원실버홈	한글비석로47길 58(상계동)	조현자	9	936-0055
		노원행복한요양원	한글비석로47길 58(상계동)	문봉석	9	936-0055
		노블레스요양원	노원로 479(상계동)	신갈순	9	930-4321
		가온요양원	노원로 479(상계동)	이정희	9	951-3001
		가온요양원2	노원로 479(상계동)	남명순	9	951-3004
		노원편안한요양원1	한글비석로 422(상계동)	이화순	7	070-7522-5419
		노원편안한요양원2	한글비석로 422(상계동)	박찬옥	9	932-8088
		연우요양원	상계로27길 12(상계동)	강병걸	9	932-7799
		주시랑노인종합복지센터	광운로 48(월계동)	박신광	9	943-7718
요양공동 생활가정 (22개소)		은빛샘요양원	상계로27길 12(상계동)	최영옥	9	930-0996
		노원사랑요양원1	동일로174길 44 301호(공릉동)	안경희	9	070-8955-3195
		노원사랑요양원2	동일로174길 44 302호(공릉동)	박소라	9	977-2468
		노원사랑요양원3	동일로174길 44 201호(공릉동)	박경애	9	977-2487
		노원사랑요양원4	동일로174길 44 202호(공릉동)	정경애	9	977-2497
		사랑과섬김요양원	한글비석로 422 5층(상계동)	최영근	9	937-1288
		휴리스리요양원2	한글비석로 422 3층(상계동)	홍미경	9	937-1034
		너싱홈돌봄간호1	동일로 1550 604호(상계동)	홍말순	9	934-3657
		너싱홈돌봄간호2	동일로 1550 604호(상계동)	채미애	9	934-3657
		플러스요양원	상계로9길 23 4층(상계동)	김진성	9	934-7004
		수요양원	동일로237다길 16(상계동)	최진	9	936-1231

시설구분	시설종류	시 설 명	위 치	시설장	정원	전화번호
주거복지	양로시설	홍파양로원	동일로246길 8(상계동)	김우리	44	939-0735
		시립수락양로원	동일로250길 44-142(상계동)	최돈오	80	932-0405
여가복지	노인복지관	시립노원노인종합복지관	노원로16길 15(하계동)	공동원		948-8540
		공릉어린이노인복지센터	공릉로129(공릉동)	공동원		948-6274
	주간보호 서비스 (22개소)	공릉심바치매노인주간보호센터	동일로 1127(공릉동)	노유환	17	971-0524
		노원치매노인주간보호센터	월계로 372(월계동)	정명진	17	974-0755
		상계데이케어센터	덕릉로115나길 25(상계동)	박용철	18	951-9997
		상계동성당데이케어센터	덕릉로 738(상계동)	유태준	17	952-2680
		시립노원노인종합복지관 병설 노원데이케어센터	노원로16길 15 (하계동, 시립노원노인종합복지관)	공동원	17	948-1532
		시립중계노인요양원 병설데이케어센터	섬밭로 313(중계동)	양길승	24	3399-7561
		중계데이케어센터	덕릉로 662(중계동)	구종희	35	952-0502
		평화행복한데이케어센터	노원로 331(중계동)	정용충	24	949-0124
		노원실버데이케어센터	동일로 1097(공릉동)	이수남	24	978-7722
		행복데이케어센터	한글비석로47길 58, 4층(상계동, 우림빌딩)	문봉석	9	936-0055
		고수련노인복지센터	상계로27길 32, 5층(상계동)	김정희	33	070-8279-0333
		당고개재가노인복지시설	덕릉로126길 11(상계동, 신한제일빌딩 2층)	김현숙	61	3392-5542
		태릉데이케어센터	동일로176길 47-18(공릉동)	김성환	27	977-9171
		부모사랑 사회복지센터	월계로 338, 상가5동 501호(월계동, 신도브레이크)	안교문	18	909-0213
		효사랑나눔데이케어센터	덕릉로 712-4, 2층(중계동)	변계봉	30	931-7959
		한세(주,아간)노인복지센터	덕릉로126다길 7-7, 1층 (상계동)	채선순	31	930-5001
		태릉365데이케어센터	화랑로 421, 3층(공릉동, 한합루나스빌)	권영빈	27	977-9177
		노원인지재활 데이케어센터	노원로 246, 8층 801호(하계동, 옥현하이브)	김찬정	30	978-2877
		서울데이케어센터	동일로 1005, 5,6층(공릉동)	이옥자	72	977-9151
		백세데이케어센터	동일로 1308, 301호(중계동, 장안로파라)	김웅	30	978-0011
		햇님달빛데이케어센터 상계점	덕릉로 799, 2층(상계동, A-ONE파라)	최희영	9	933-6588
재가복지 (29개소)	단기보호 서비스 (7개소)	노블레스데이케어센터	노원로 479, 4층(상계동, 대명빌딩)	양순모	24	939-2220
		노블레스 단기보호센터	노원로 479, 2층(상계동, 대명빌딩)	신갈순	5	930-4321
		연우단기보호센터	상계로27길 12, 203호(상계동)	강병걸	12	932-7799
		은빛샘단기보호센터	상계로27길 12, 5층(상계동)	최영옥	8	930-0996
		노원너싱홈단기보호센터	한글비석로47길 58 3층(상계동)	김미옥	5	936-0055
		노원너싱홈단기보호센터2	한글비석로47길 58 2층(상계동)	조현자	5	936-0055
		주시랑단기보호센터	광운로 48 2층(월계동)	박신광	9	943-7718
		가온단기보호센터2	노원로 479(3층)	남명순	5	951-3004

장애인지원과

▶ 장애인 등록 현황 (2016.12.31)

(단위 : 명)

계	뇌병변	시각	신장	심장	자폐성	정신	지적	지체	청각	기타
27,490	3,034	2,788	1,005	107	309	1,459	2,063	12,992	2,929	804

▶ 장애인 연금 및 수당지원 내역

구 분	해당 장애등급	자격 및 급여
장애인연금 *2010.7월 이후 신청자기준	장애등급 1급,2급,3급 중복장애	<ul style="list-style-type: none"> 기초재가 : 만 18세 이상 최고 284,010원 차상위계층 : 만 18~64세 최고 274,010원 만 65세 이상 7만원 차상위초과 : 만 18~64세 최고 224,010원 만 65세이상 4만원 보장시설 : 만 18~64세 최고 204,010원 만 65세이상 최고 70,000원
장애수당	장애등급 3~6급	<ul style="list-style-type: none"> 기초/차상위 : 경중 4만원/월 보 장 시 설 : 경중 2만원/월
장애아동수당	장애등급 1급,2급,3급 중복장애	<ul style="list-style-type: none"> 기초생활수급자 : 20만원/월 차상위계층 : 15만원/월 보 장 시 설 : 7만원/월
	장애등급 3~6급	<ul style="list-style-type: none"> 기초/차상위 : 10만원/월 보 장 시 설 : 2만원/월
서울형장애인 연금부가급여 (서울시장예수당)	장애등급 1급,2급,3급 중복장애	<ul style="list-style-type: none"> 장애인연금(기초생활수급자,차상위) 수급자 및 보장시설 중증장애아동수당(기초생활수급자) : 3만원/월

▶ 장애인복지시설 현황

시설구분	대상 (시설)명	주 소	운영법인	입소인원/ 시설내용	시설장	전화번호
장애인 생활시설 (6) [거주시설]	대리원	동일로 248길 30 (상계동)	사회복지법인 홍파복지원	32명/ 18~65세미만 시각장애인	박병환	939 -2298
	쉼터요양원	동일로 248길 30 (상계동)	사회복지법인 홍파복지원	69명/ 지체, 뇌병변 1급중증장애인	김광우	937 -5057
	천애재활원	중계로 163 (중계동)	사회복지법인 천 애 원	41명/ 18세이상1~3급 중증장애인	허 곤	930 -4635
	늘편한집	중계로 163 (중계동)	사회복지법인 천 애 원	40명/ 18세이상1급 중증장애인	안성균	933 -5228
	동천의집	노원로 18길 41 (하계동)	사회복지법인 동천학원	67명/ 18세미만1~3급 지적장애인	장애란	974 -9577
	동천일리하우스	노원로 18길 41 (하계동)	사회복지법인 동천학원	39명/ 18세이상1급 지적장애인	이혜순	974 -9501
장애인 복지관 (6) [이용시설]	서울시립노원 시각장애인 복 지 관	덕릉로 70가길 98 (상계동)	사단법인 한국시각장애인 연합회	13,768명/ 등록시각장애인 가족	박준석	950 -0114
	서울시립 뇌성마비 복 지 관	덕릉로 70가길 96 (상계동)	사단법인 한국뇌성마비 복지회	416명/ 뇌성마비장애인 가족	정행건	932 -4411
	서울시립 북부장애인 종합복지관	덕릉로 70가길 92 (상계동)	사단법인 한국지체 장애인협회	785명/ 등록장애인	손영호	2092 -1700
	서울시립 상이군경 복 지 관	덕릉로 70가길 73 (상계동)	특별법인 대한민국 상이군경회	1,453명/ 상이군경, 국가유공자, 지역주민	이명호	935 -6375
	다운복지관	화랑로 478 (공릉동)	사회복지법인 다 운 회	391명/ 다운중후군 및 가족, 발달장애인	김인숙	3296 -2114
	성민복지관	노원로 32길 30-3 (상계동)	사회복지법인 성 민	312명/ 등록장애인	조종관	931 -7970

시설구분	대상 (시설명)	주 소	운영법인	이용인원/ 시설내용	시설장	전화번호
장애인 직업재활시설 (8) [이용시설]	가브리엘 작업장	한글비석로 24라길 94-13 (상계동)	사단법인 한국지체 장애인협회	21명/ 중증장애인	이선화	951 -9707
	노원구립장애인 일자리센터	노원로 311 301호 (중계동, 중계제1공단)	사단법인 한국지체 장애인협회	69명/ 중증장애인	이재환	972 -4361
	보담터	중계로 163 (중계동, 천애재활원내)	사회복지법인 천 애 원	21명/ 중증장애인		935 -0655
	해맑음 보호작업시설	동일로 1097 (공릉동)	사회복지법인 평화복지재단	30명/ 중증장애인	최민량	949 -6739
	북부장애인 직업재활시설	덕릉로 70가길 92 (상계동, 북부장애인복지관내)	사단법인 한국지체 장애인협회	40명/ 중증장애인	양병준	2092 -1791
	대린직업훈련원	동일로 248길 30 (상계동)	홍파복지원	30명/ 시각장애1~6급	채민욱	939 -0607
	아람마을	월계로 338-16 (월계동)	사단법인 대한정신장애인 가족협회	33명/ 중증장애인	조두현	909 -4604
장애인 체육시설 (1) [이용시설]	동천 재활체육센터	노원로 18길 41 (하계동)	사회복지법인 동천학원	200명/일 장애, 비장애인	성선경	949 -9114
장애인 공동생활가정 (15) [거주시설]	나눔의집	동일로191가길 66 101동 305호 (공릉동, 길성아파트)	사회복지법인 평화복지재단	3명/ 자립이 가능한 성인지적장애인	이수남	948 -0320
	다운인의집	노원로 1길 21 902동 1102호 (공릉동, 청솔아파트)	사회복지법인 다운회	4명/ 자립이 가능한 성인지적장애인	김인숙	3296 -0119
	다복스위트홈	상계로5길 22-9 (상계동)	사회복지법인 다운회	4명/ 자립이 가능한 성인지적장애인	김인숙	930 -4623
	동천배움터1호	동일로237 바길8, 301호(상계동)	사회복지법인 동천학원	4명/ 자립이 가능한 성인지적장애인	장애란	937 -6212

시설구분	대상 (시설명)	주 소	운영법인	이용인원/ 시설내용	시설장	전화번호
장애인 공동생활가정 (15) [거주시설]	배움터2호	한글비석로24바길 98 201호 (상계동, 지성리치빌)	사회복지법인 동천학원	4명/ 자립이 가능한 성인지적장애인	장애란	933 -7405
	베데스다의 집	중계로8길 39 211동 110호 (중계동, 현대그린아파트)	사회복지법인 베데스다	4명/ 자립이 가능한 성인지적장애인	허 경	3392 -0265
	사랑의집	동일로 193길 8 101동 701호 (공릉동, 신대림아파트)	사회복지법인 평화복지재단	4명/ 자립이 가능한 성인지적장애인	이수남	973 -1484
	아름다운집	공릉로62길 8 B-302 (하계동, 풍진빌라)	사회복지법인 다운회	4명/ 자립이 가능한 성인지적장애인	김인숙	948 -4519
	중계1호	노원로 19길 31 410동 108호 (중계동, 목화아파트)	사단법인 한국지체발달장애인 복지협회	4명/ 자립이 가능한 성인지적장애인	김경일	974 -0185
	중계2호	노원로 19길 31 412동 105호 (중계동, 목화아파트)	사단법인 한국지체발달장애인 복지협회	4명/ 자립이 가능한 성인지적장애인	김경일	973 -0185
	그루터기	동일로 191가길 26 101동 203호 (공릉동, 남청파인힐)	사회복지법인 평화복지재단	4명/ 자립이 가능한 지적장애인	이수남	975 -7075
	내일을 꿈꾸는 사람들	동일로 237바길 11-8 101호(상계동)	사단법인 한국시각 장애인연합회	4명/ 자립이 가능한 시각장애인	박준석	950 -0152
	내일을 꿈꾸는 사람들2호	동일로237다길 37 201호(상계동)	사단법인 한국시각 장애인연합회	4명/ 자립이 가능한 시각장애인	박준석	950 -0188
	내일을 꿈꾸는 사람들3호	동일로237다길 37 301호(상계동)	사단법인 한국시각 장애인연합회	4명/ 자립이 가능한 시각장애인	박준석	950 -0188
장애인 공동생활가정 (15) [거주시설]	동천배움터 5호	한글비석로50길12 301호(상계동)	사회복지법인 동천학원	4명/ 자립이 가능한 성인지적장애인	정현호	070- 8276 -9577

시설구분	대상 (시설)명	주 소	운영법인	이용인원/ 시설내용	시설장	전화번호
장애인 주간보호 시설 (14 [이용시설])	가브리엘 주간보호센터	한글비석로24라길 94-3 (상계동)	사단법인 한국지체 장애인협회	11명/ 18세이상 성인지적장애	이선화	951 -9907
	노원1장애인 주간센터	월계로 372 (월계동, 노원1종합 사회복지관 2층)	사회복지법인 청운보은동산	14명/ 지적·발달장애	이정숙	949 -0700
	노원시각 장애인 주간보호센터	상계로23길 42 (상계동)	사단법인 한국시각장애 노인복지협회	14명/ 60세이상 시각장애인	서금희	931 -0889
	다운 주간보호센터	화랑로 478 (공릉동, 다운복지관 1층)	사회복지법인 다운회	16명/ 다운장애인	김인숙	3296 -2114
	동천발달장애인 주간활동센터	노원로18길 41 (하계동, 동천학교내)	사회복지법인 동천학원	18명/ 18세이상 지적장애인	김영문	976 -0563
	베데스다장애인 주간보호센터	공릉로 58마길 27 (하계동, 나눔아트센터 2층)	사회복지법인 베데스다복지재단	17명/ 지적·발달장애	심희남	3391 -2126
	북부장애인 주간보호센터	동일로 245길 56 (상계동, 북부종합 사회복지관내)	사회복지법인 한국봉사회	20명/ 지적·발달장애	김범태	934 -7717
	상계장애인 주간보호센터	덕릉로 115 나길 25 (상계동, 상계종합사회복지관내)	사회복지법인 가톨릭 사회복지회	16명/ 지적·발달장애	박용철	951 -9930
	섬김 주간보호센터	덕릉로 70가길 92 (상계동, 북부장애인 복지관 1층)	사단법인 한국지체 장애인협회	15명/ 18~50 지적· 발달장애인	손영호	2092 -1781
	성민장애인 주간보호센터	노원로 440 (상계동, 순복음비전센터 4층)	사회복지법인 성민	15명/18세이상 지적· 발달장애인	조종란	3391 -4130
	오투기 뇌성마비인 주간보호센터	덕릉로 70가길 96 (상계동, 뇌성마비복지관 3층)	사단법인 한국뇌성마비 복지회	13명/ 18세이상 뇌성마비장애인	정행건	932 -4415
	중계주간보호소	덕릉로 662 (중계동, 중계종합 사회복지관 1층)	사회복지법인 한국봉사회	15명/ 지적·발달장애인 (학령기우선)	구중희	933 -0332
	평화장애인 주간보호소	노원로 331 (중계동, 평화종합 사회복지관 3층)	사회복지법인 기아대책	11명/ 18세이상지적· 발달장애인	정용충	949 -0122
	장애우가족 지원센터	한글비석로24가길 72-20 1층(상계동)	장애우 권익문제 연구소	10명/ 18세이상지적· 발달장애인	전정옥	521 -5471

시설구분	대상 (시설)명	주 소	운영법인	이용인원/ 시설내용	시설장	전화번호
단기보호시설 (2) [가주시설]	발달장애인 단기(가주)시설 동천후	노원로 18길 41 (하계동, 동천의집 2층)	사회복지법인 동천학원	10명/ 18세이상의 성인지적장애인	김영문	976 -0563
	시흥생 단기보호소	중계로 163 (중계동, 천애재활원 1층)	사회복지법인 천애원	11명/학령기중증 장애아동	허 곤	932 -4635
수화통역 센터(1) [이용시설]	노원구수화 통역센터	상계로23길 17 (상계동, 윌터행복발전소 2층)	사단법인 한국장애인협회	87명/일 청각·언어장애	이상현	931 -6107

▶ 장애인 활동지원기관 현황

기 관 명	대표	전화번호	주 소	제공 서비스
서울시립노원 시각장애인복지관	박준석	950-0181	덕릉로 70가길 98 (상계6, 7동)	활동보조
서울시립북부장애인 종합복지관	손영호	2092-1755	덕릉로 70가길 92 (상계6, 7동)	"
다운복지관	김인숙	3296-2114	화랑로 478 (공릉1동)	"
서울노원남부지역자활센터	박인수	941-6594	석계로 8가길 2, 4층 (월계1동)	"
서울노원북부지역자활센터	고태종	952-7184	동일로 245길 56 (상계1동)	"
서울노원지역자활센터	여광천	952-3636	상계로 18길 6, 2층 (상계2동)	"
노원중증장애인독립생활센터	오성환	933-6539	한글비석로 24마길 30, 1층 (상계3, 4동)	"
노원장애인자립생활센터 어울림	이성수	930-8212	상계로 5길 12, B1 6-7 (상계2동)	"
(사)서울시지체장애인협회 노원구지회	이흥주	952-4145	월계로370, B동 6층 (월계3동)	"
(사)한국시각장애인연합회 서울지부	남 산	2092-0030	노해로 77길 14-3, 6층 (상계6, 7동)	"
서울중증장애인자립지원센터	김성수	933-8682	덕릉로 805, 3층 305-1호 (상계3, 4동)	"
(사)함께가는 노원장애인부모회 희망누림	최인혜	977-9900	공릉로 62가길 30, 인성빌딩 1층 (하계1동)	"
공릉종합사회복지관	노유환	948-0520	동일로 1127(공릉1동)	방문목욕



노원에서 행복을 만들어요

06

도시계획국

Urban Planning
Bureau

공동주택지원과
주택사업과
도시관리과
건축과
토목과

▶ 주택 현황

구 분	합 계	아 파 트 (79.8%)				단독 주택 (13.8%)	연립 주택 (6.4%)
		소계	임대	임의	임의		
세대수	200,701 세대	160,171	130,447	24,685	5,039	27,776 세대	12,754 세대
단지수		251	173	25	56		
동수		1,539	1,311	139	92		
비고		- 혼합(분양·임대)단지 : 3개 ¹⁾ - 혼합 동 : 3개 ²⁾					

※ 임대 아파트 세부 현황

구 분	단지수	세대수	SH		LH	
			단지수	세대수	단지수	세대수
영구	9	13,465	5	6,196	5	7,269
재개발	7	2,775	7	2,775		
공공	8	6,345	8	6,345		
공무원연금공단	1	2,100				
합 계	25	24,685	20	15,316	5	7,269

1) 중계센트럴파크, 상계수목리버시티3·4

2) 중계센트럴파크

▶ 공동주택 현황(251개 단지 1,539동)

동명	시설명	소재지	시공승인일	동수	세대수	전화번호
월 계 1 동	동신	광운로2나길 30	1983.04.30	7	864	915-2037
	삼창	광운로2가길 22	1985.12.31	3	296	912-4199
	대동	광운로 46	1997.09.30	3	258	919-7986
	성북맨션	석계로 107	1976.04.24	4	120	909-0122
	한일1차	석계로15길 25	1999.12.09	1	190	911-1074
	우남	화랑로43길 34	1984.06.01	2	60	916-4921
	한일2차	석계로13길 6-10	2000.04.26	1	171	915-2874
	현대	석계로 49	2000.11.25	11	1,281	911-2329
	장은하이빌	석계로13길 6-9	2002.05.13	2	105	943-0065
	세양청마루	석계로13길 35	2005.10.27	1	115	914-2224
	성북역신도브레뉴	광운로19길 38	2005.05.23	3	157	913-8390
	월계역신도브레뉴	광운로 132	2005.06.28	4	223	909-0396
	삼능스페이스향	석계로18길23	2006.06.14	1	48	911-1490
	로즈빌	광운로53-17	2004.07.14	1	27	912-9233
	꿈의숲 SK VIEW	월계로42길 97	2017.01.27	6	504	
월 계 2 동	소 계	15개 단지, 50개동, 4,419세대				
	홍화브라운빌	우이천로2나길 14	2004.09.24	4	233	990-1489
	주공1단지(임대)	초안산로1길 51	1992.11.19	8	2,298	999-9402
	주공2단지	초안산로1길 18	1992.10.30	16	2,002	999-4097
	극동	덕릉로60길 266	1996.08.09	2	199	902-0497
	초안1단지	덕릉로60길 185	1998.04.30	3	410	906-6113
	초안2단지	우이천로 102	1997.11.20	4	571	995-6092
	유원	덕릉로60길 252	1998.04.14	1	154	904-3452
	대우	초안산로5길 22	1998.07.29	7	344	904-0319
	청백3단지	월계로45가길 89	1998.08.10	4	458	906-3554
	청백1단지(임대)	초안산로 89	1998.06.30	8	1,147	902-0086
	청백4단지	월계로45가길 94	1998.08.10	4	520	6224-4687
	초안산쌍용스위트홈	덕릉로60길 222	2006.03.27	4	225	905-0758
	롯데캐슬루나	월계로45길 21	2006.11.30	21	850	990-8815
	동원베네스트	월계로53길 21	2005.03.31	5	205	902-9567
월 계 3 동	우남푸르미아	초안산로2길 91	2006.09.20	1	65	907-3458
	소 계	15개 단지, 92개동, 9,681세대				
	월계고층	마들로 111	1986.07.31	32	3,930	976-5993
	삼호4차	마들로 127	1987.07.06	7	910	978-0313
	성원	마들로3길 37	1995.06.12	6	713	972-9946
	서광	마들로1길 44	1994.10.21	4	274	973-3315
	월계그랑빌	마들로 31	2001.10.18	25	3,003	949-8800
	사슴1단지(임대)	월계로 372	1995.06.12	8	1,372	978-8060
	사슴2단지(임대)	월계로55길 16	1995.06.12	5	775	978-8063

동명	시설명	소재지	사용승인일	동수	세대수	전화번호
월계3동	사슴3단지	월계로55길 15	1995.06.12	5	884	978-5356
	우남	화랑로 355	2001.12.04	2	138	949-0100
	건양노블레스	화랑로45길 42-18	2003.12.20	1	132	973-8484
	풍림아이원	화랑로47길 38	2005.12.16	8	484	977-8951
	소계	11개 단지, 103개동, 12,615세대				
공릉1동	대주파크빌	섬밭로 52	2003.01.20	1	191	971-0140
	광덕아파트	동일로180길 48-9	2003.06.12	1	73	971-4151
	하니플러스	동일로178길 53	2004.05.04	1	37	949-6667
	삼익	섬밭로 17	1997.10.28	1	158	978-7677
	건영	동일로173가길 145	1998.12.01	1	90	977-1349
	현대	동일로176길 39-12	1999.05.08	1	145	977-4828
	대동1차	동일로175길 38	1999.04.30	1	152	979-4220
	대야2차	동일로183길 34	2000.03.29	1	174	975-2577
	녹주	동일로177길 29	2002.12.30	1	40	976-6949
	신명	동일로191길 36	1995.05.01	1	69	977-5063
	임성	동일로192나길 16-14	1997.02.17	1	68	978-9452
	공릉우성	동일로198길 24	1995.10.19	3	363	971-7155
	공릉1단지(임대)	동일로 1127	1994.12.07	7	1,395	974-8290
	공릉2단지	동일로198가길 149	1994.12.07	4	660	978-3998
	공릉3단지	섬밭로 123	1994.12.07	4	840	971-1395
	삼익(4단지)	동일로198가길 13	1994.12.07	4	525	973-1254
	대동2차	동일로195길 39	1999.10.23	2	190	977-2054
	신원	동일로192나길 26	2000.02.14	1	153	971-6118
	풍림	섬밭로 139	2001.09.17	14	1,601	976-9788
	신도1차	동일로191가길 59	2002.03.07	4	342	3296-6100
공릉2동	남청파인힐	동일로191가길 26	2002.08.28	1	49	974-2926
	신도2차	동일로193길 7	2002.11.29	1	138	973-1567
	길성프리텔	동일로191가길 66	2003.08.18	1	88	948-0103
	우국리더스빌	동일로197길 85	2006.07.05	1	79	976-8982
	서일이초뷰	동일로192가길 26	2005.06.22	1	61	972-3034
	참다움	동일로190길 11	2012.02.02	1	26	
	노원프레미어스엠코	동일로 986	2016.01.16	1	234	974-8004
	소계	27개 단지, 61개동, 7,941세대				
	현대홈타운스위트1단지	화랑로51나길 15	2004.02.06	4	60	978-7724
	현대홈타운스위트2단지	화랑로51나길 36	2004.02.06	6	74	978-7724
	비콘아파트	공릉로 130	2004.04.26	1	69	974-1489

동명	시설명	소재지	사용승인일	동수	세대수	전화번호
하계2동	삼익2차	공릉로34길 118	2004.04.29	2	237	972-2114
	신성미소지움	공릉로42길 13-14	2004.06.18	2	198	971-4223
	동부	공릉로 206	1996.04.12	2	295	971-5348
	태릉현대	공릉로34길 74	1984.11.01	33	632	972-4820
	태릉우성	노원로 29	1985.10.28	9	432	949-3071
	신내효성	화랑로 556	1995.06.02	13	340	979-7015
	삼익	공릉로46길 32	1995.09.30	8	845	976-6231
	건영장미	공릉로51길 14-1	1999.04.24	2	215	979-3980
	대명	노원로1길 103	1989.03.25	3	120	977-6522
	대아	공릉로 157	1997.05.20	1	130	976-5786
	성우	공릉로27길 110	2000.10.18	1	181	978-7111
	비선	화랑로51길 78	1999.07.29	7	700	949-4006
	태강	공릉로34길 62	1999.07.23	21	1,676	979-8050
	공릉(임대)	화랑로51길 81	1999.08.20	4	691	976-0657
	한보	공릉로46길 19	2000.10.20	7	561	975-7956
	효성	공릉로34길 45	1999.12.14	3	196	949-7411
	동신	공릉로 213	1999.12.24	6	452	975-6214
	화랑타운	화랑로51길 17	2000.01.27	11	436	977-4241
	공릉우방	노원로 58	2000.05.04	5	494	975-4774
	두산힐스빌	공릉로 126	2000.10.18	8	579	977-4215
하계1동	창솔(8단지)	노원로17가길 10	2000.11.25	6	278	975-0290
	창솔(9단지)	노원로1길 21	2000.11.25	4	297	973-3433
	효성화운트빌	노원로 62	2000.12.15	11	564	949-6295
	태성헤미리아아파트	공릉로51길 14-8	2009.12.01	1	41	975-3801
	소계	27개 단지, 181개동, 10,793세대				
	한신코아빌라	노원로15길 51-10	1994.03.19	12	160	974-9388
	창솔(7단지)	공릉로59길 25	1989.10.30	8	1,192	972-5972
	주공9단지(임대)	노원로16길 15	1992.09.28	11	2,634	949-5518
	하계1차청구	한글비석로 91	1997.06.27	10	700	976-1009
	청구3차	노원로11길 23	1996.12.16	1	39	972-8404
	현대2차	노원로18길 19	1997.07.31	12	730	974-0780
	하계청구	공릉로 351	1988.10.29	5	660	975-9961
하계3동	하계한신	공릉로 351	1988.10.29	4	1,200	972-6570
	미성	공릉로59길 28	1989.06.21	6	685	974-7414
	하계우방	공릉로58길 176	1999.12.27	2	288	976-2510
하계4동	한신동성	한글비석로 151	1993.03.03	6	498	973-5383

동명	시설명	소재지	사용승인일	동수	세대수	전화번호
하계 1동	삼익선경	노원로 214	1993.06.10	6	396	949-0350
	소개	12개 단지, 83개동, 9,182세대				
하계 2동	극동건영벽산	삼발로 229	1988.06.13	12	1,980	978-1417
	시영5단지(임대)	한글비석로 24	1989.10.30	13	640	976-7252
	장미(6단지)	삼발로 196	1989.10.30	15	1,880	979-8514
	학여울청구	동일로207길 186	1999.02.12	16	1,476	977-6816
	현대우성	삼발로 232	1988.11.30	12	1,320	972-0754
	학여울청구A(임대)	동일로207길 186	2001.06.28	1	486	975-4317
	학여울청구B(임대)	한글비석로 6	2002.03.14	1	378	973-2685
	소개	7개 단지, 70개동, 8,160세대				
하계 3동	대림벽산	한글비석로8길 20	1993.06.30	6	400	930-8598
	화인상가	중계로 160	1994.09.16	1	48	937-3497
	현대6차	중계로8길 20	1999.06.05	5	453	932-8244
	금호	중계로12길 24	1997.01.20	3	424	951-4754
	현대2차	중계로8길 103	1993.11.25	2	140	931-9585
	라이프청구신동아	중계로 184	1993.08.20	17	960	951-3236
	삼성	중계로14나길 25	1999.10.30	7	478	934-0131
	동진신안	중계로 195	1993.05.15	7	468	952-1777
	주공6단지	한글비석로8길 41	1993.03.31	4	600	930-1303
	주공7단지	한글비석로8길 42	1993.03.31	5	630	930-1580
	현대그린	중계로8길 39	1998.12.24	3	268	935-3443
	현대3차	중계로 172-13	1992.10.31	2	130	935-4652
	진로유통조합	중계로14가길 5	1992.06.12	1	192	952-1177
	현대1차	중계로8길 106	1993.11.25	3	211	938-8357
	한화홈에그린	중계로8길 29	2005.03.03	8	448	937-7600
	극동1차	중계로 107	2005.05.11	1	49	937-0449
	동진	중계로16나길 11	1988.09.22	2	210	930-6205
	소개	17개 단지, 77개동, 6,109세대				
중계 1동	양지대림1-2(임대)	덕릉로73길 31	1999.02.05	2	468	932-5265
	양지대림1차	덕릉로71길 30	1998.12.01	5	508	6221-5493
	양지대림2차	덕릉로73길 28	1999.02.11	8	652	952-2597
	양지대림2-2(임대)	덕릉로77길 27	1999.03.18	1	331	932-8856
	신안	덕릉로 595	1999.06.15	2	250	932-6789
	청구3차	중계로 223	1996.07.22	9	780	935-8046
	주공5단지	중계로 230	1992.04.29	18	2,328	952-1734
	주공8단지	한글비석로5길 62	1993.03.31	6	696	938-3840

동명	시설명	소재지	사용승인일	동수	세대수	전화번호
중계 1동	주공10단지	노원로22길 53	1995.04.29	3	330	932-3970
	중계3차벽산	덕릉로77길 5	1999.09.21	3	259	951-4605
	롯데우성	노원로22길 34	1993.07.31	8	568	939-2104
	성원1차	덕릉로71길 5	1996.01.17	3	402	951-1788
	건영3차	노원로22길 71	1995.12.30	12	948	952-7562
	우성3차	덕릉로 613	1999.06.26	2	213	6224-4522
	소개	14개 단지, 82개동, 8,733세대				
	경남롯데상아	삼발로 265	1989.06.29	15	1,890	972-5438
중계 2·3동	중계그린	동일로207길 17	1990.09.03	25	3,481	971-1064
	무지개	동일로208길 20	1991.11.15	14	2,433	948-7737
	건영2차	덕릉로 517	1991.01.10	6	742	971-2421
	주공1단지(임대)	동일로210길 22	1990.12.14	3	882	977-2738
	시영3단지목련(임대)	노원로 331	1991.11.30	11	2,619	949-2714
	시영4단지목화(임대)	노원로19길 31	1991.11.30	14	1,979	948-9597
	소개	7개 단지, 88개동, 14,026세대				
	주공2단지	한글비석로14길 8	1992.06.26	10	1,800	951-2425
중계 4동	주공3단지(임대)	덕릉로 662	1991.09.14	6	1,455	934-2456
	주공4단지	덕릉로76길 29	1991.09.14	5	690	934-0876
	중앙하이츠	한글비석로14길 37	1998.06.16	5	499	932-6872
	성원2차	덕릉로89길 8	1995.07.06	1	167	936-6742
	중계염광	덕릉로79길 23	1996.06.18	5	791	937-3491
	삼향타워프라자	한글비석로 383	1997.03.14	1	203	933-2234
	중계건영	덕릉로 718	1998.07.14	1	120	938-3221
	신일	한글비석로 366	1998.12.05	1	94	931-7167
	현대2차	한글비석로15길 51	1991.02.02	3	313	934-1068
	대호프라자	한글비석로 384	2000.02.24	1	126	952-3150
	경남아너스빌	덕릉로94길 10	2002.12.05	2	299	952-8494
	청암3단지	덕릉로86길 70	2003.09.15	5	180	933-1656
	비콘드림힐	덕릉로82길 13	2005.12.15	1	88	934-4993
	동도센트리움	한글비석로19길 15	2005.12.07	2	95	939-1553
상계 1동	극동2차	한글비석로14길 36	2005.05.03	1	86	937-0448
	중계한화홈에그린 The First	덕릉로83길3-29	2014.08.28	4	283	939-3166
	소개	17개 단지, 54개동, 7,289세대				
	현대1차	동일로237길 41	1993.04.08	4	331	937-1949
	현대2차	동일로231길 86	1993.12.30	4	465	951-3860
	현대3차	수락산로 234	1999.04.24	6	494	932-1797

동명	시설명	소재지	사용승인일	동수	세대수	전화번호
상 계 1 동	현대4차	동일로231다길 23	1995.07.03	1	106	935-0728
	북부현대	동일로237바길 17	1996.05.30	1	105	939-4807
	두산	동일로241길 53	1994.10.15	11	763	932-2972
	중앙하이츠	동일로231길 62	1996.10.12	1	142	937-6951
	극동늘푸른	동일로246길 39	2000.04.22	4	299	932-6072
	한신	동일로230길 63	1995.10.17	5	397	930-7426
	은빛1단지	동일로245길 162	1998.11.16	10	1,391	935-9972
	은빛2단지	동일로2457길 41	1998.10.26	9	1,313	951-3885
	은빛3단지(임대)	동일로250길 17	1998.09.12	9	900	938-3531
	수락파크빌	동일로248길 16	2001.05.29	7	468	952-2359
	미주동방벽운	동일로250길 18	2000.06.14	12	492	3391-3860
	수락현대	동일로242길 95	1995.09.28	2	216	951-0149
	수락한신	동일로242길 80	1997.04.17	2	290	937-3106
	희락상가	수락산로 190	1997.11.18	1	34	3391-0064
	상계우방	동일로2307가길 15	2000.06.30	3	274	3391-4484
	상록수1,2단지	동일로239나길 31	2002.05.28	3	115	931-1489
	상계대림	동일로239길 68	2002.07.19	2	230	934-1489
	대창센시티	수락산로 246	2002.07.30	2	117	2091-1489
	대망드림힐	동일로242라길 27	2003.06.27	1	165	3391-1589
	비콘드림힐2차	동일로242라길 21-11	2005.02.02	2	57	932-1589
상 계 2 동	우림루미아트	동일로2307가길 71	2004.11.17	2	175	930-3443
	우림루미아트2차	동일로238길 33	2004.11.24	1	100	930-3443
	수락산늘푸른아파트	동일로242나길 20	2009.05.29	1	45	932-6072
	수락리버시티3단지(일부 임대)	누원로 28	2009.11.20	11	696	930-1116
	수락리버시티4단지(일부 임대)	누원로 18	2009.11.20	7	548	930-1117
	소계	28개 단지, 124개동, 10,728세대				
	중앙하이츠1차	노원로28길 15	1997.10.16	2	437	951-1619
	중앙하이츠2차	노원로 428	1998.09.06	9	795	930-8339
	노원우성	상계로7길 18	1992.07.16	2	137	952-2463
	대동	상계로26길 20	2001.05.22	3	358	931-1178
상 계 2 동	코오롱	노원로26가길 25	1997.12.29	3	215	3391-3360
	성원	노원로34길 34	1999.08.19	1	174	930-2471
	노원현대	상계로3길 53	1997.01.20	4	259	937-4643
	양우	노원로30길 81	2002.07.16	2	251	936-7775
	동양메이저	상계로5길 12	2003.08.30	7	448	939-5919
	문수해오름	노원로26나길 20	2003.05.28	1	37	931-0177

동명	시설명	소재지	사용승인일	동수	세대수	전화번호
상 계 2 동	비콘드림힐3차	상계로1길 82-14	2005.05.30	1	114	933-1389
	한일유엔아이	노원로28길 62	2005.02.03	5	305	930-0159
	신이모닝빌	노원로28길 38	2002.06.28	1	67	939-8244
	노원아파크	상계로23다길 13-8	2009.12.29	1	124	936-9006
	소계	14개 단지, 42개동, 3,721세대				
상 계 3 · 4 동	상계건영	덕릉로115다길 40	2003.11.03	1	87	935-1984
	불암대림	덕릉로94길 21	1999.03.28	6	634	3392-0953
	불암대림(임대)	덕릉로94가길 41	2000.03.28	1	206	939-5484
	동아불암	덕릉로 780	1999.11.25	5	673	3392-1735
	동아불암(임대)	덕릉로112길 13	1999.11.25	1	434	3391-5525
	불암현대(임대)	덕릉로118길 27	1999.12.10	1	472	3391-3331
	불암현대	덕릉로118길 29	1999.12.10	5	826	930-2171
	청암1단지	덕릉로112길 24	2001.06.07	5	234	951-4811
	청암2단지	덕릉로94가길 20	2001.06.07	7	602	951-4812
	성림	덕릉로127길 25	1997.06.08	2	240	3391-3217
상 계 5 동	소계	10개 단지, 34개동, 4,408세대				
	한신1차	한글비석로46가길 16	1987.03.26	4	420	936-3266
	한신2차	한글비석로48길 6	1988.05.14	3	471	939-2309
	한신3차	한글비석로46가길 34	1990.05.28	5	348	935-0866
	신동아	한글비석로52길 64	1995.06.02	3	385	951-3051
	벽산	한글비석로 396	1989.05.13	9	1,590	939-5543
	금호타운	한글비석로46나길 10	1995.05.19	2	230	935-9774
	조함대림	상계로 193-14	1989.08.14	5	675	938-4599
	소계	7개 단지, 31개동, 4,119세대				
	주공1단지	덕릉로 459-21	1988.08.13	24	2,064	931-6244
상 계 6 · 7 동	주공2단지	동일로215길 23	1987.11.21	23	2,029	931-2002
	주공3단지	동일로215길 48	1987.11.21	26	2,213	931-1003
	상계마을(임대)	덕릉로70가길 101	1988.11.30	3	170	935-4091
	미도	덕릉로 459-18	1988.04.12	3	600	932-0864
	한양	동일로216길 92	1988.05.30	5	492	931-7643
	주공4단지	동일로214길 21	1988.05.13	17	2,136	931-7772
	주공6단지	노해로 508	1988.05.13	28	2,646	931-7399
	주공5단지	동일로216길 47	1987.11.17	19	840	931-1005
	중계센트럴파크	덕릉로70가길 21	2016.03.17	5	457	935-1007
	소계	10개 단지, 153개동, 13,647세대				

동명	시설명	소재지	사용승인일	동수	세대수	전화번호
상 계 8 동	주공10단지	노원로 564	1988.09.07	27	2,654	935-2794
	주공11단지	동일로227길 25	1988.09.07	16	1,944	935-3334
	주공15단지(임대)	동일로227길 26	1988.07.27	12	2,100	933-5056
	주공16단지	동일로227길 86	1988.09.23	18	2,392	934-1624
	소계	4개 단지, 73개동, 9,090세대				
상 계 9 동	주공12단지	한글비석로 530	1988.10.19	15	1,739	934-0418
	주공13단지	한글비석로54길 92	1989.04.21	9	939	937-2809
	주공14단지	동일로228길 23	1989.04.21	26	2,265	939-4976
	보람	한글비석로 479	1988.06.29	21	3,315	931-8796
	소계	4개 단지, 71개동, 8,258세대				
상 계 10 동	임광	노원로 547	1989.05.01	4	420	937-2502
	마들대림	동일로221길 22	1988.06.15	4	538	933-1084
	주공7단지	동일로 1456	1988.07.27	21	2,634	933-3644
	주공8단지	노원로38길 46	1988.07.27	18	830	931-7313
	주공9단지	노원로 532	1988.10.24	23	2,830	934-0147
	소계	5개 단지, 70개동, 7,252세대				

▶ 주택조합 설립인가 현황

구분	계	2015 년도	2014 년도	2013 년도	2012 년도	2011 년도	2010 년도	2009 년도	2008 년도	2007 년도	2006 년도	2005 년도	2004 년도	2003 년도	2002 년도	2001 년도	2000 이전
계	129	-	-	-	-	1	-	1	30	1	1	-	1	11	8	8	93
지역	47	-	-	-	-	1	-	-	1	-	-	-	1	6	6	2	30
직장	7	-	-	-	-	-	-	-	-	-	-	-	-	-	-	-	7
재건축	75	-	1	-	-	-	-	1	2	1	1	-	-	5	2	6	56

▶ 뉴타운사업 추진현황

연번	지 구 명	건립계획			비 고
		시행면적 (㎡)	건립호수	조합원수	
계	1개지구 5개구역	473,583	6,928 (임대1,357)	3,615	
1	상계뉴타운 (상계3·4동 임대)	473,583	6,928 (임대1,357)	3,615	<ul style="list-style-type: none"> ○ 2006. 10. 19 - 재정비촉진지구 지정 ○ 2008. 09. 11 - 재정비촉진계획결정고시 ○ 조합설립인가 (5개) - 상계1, 2, 4, 5, 6구역 ○ 관리처분인가(2개) - 상계4, 6구역

▶ 주택재개발사업(총괄)

시행 방법	계			추진중			신규추진		
	구역	면적 (㎡)	세대수	구역	면적 (㎡)	세대수	구역	면적 (㎡)	세대수
합동	2	212,610	1,862	2	212,610	2,744			

○ 구역별 추진현황

연 번	구역명	현황		추진계획			비고
		시행면적 (㎡)	가옥수	세대수	층수	동수	
계	2개구역	212,610	1,232	1,862		31	2,744
1	월계4 (녹천마을)	23,710	62	209	6~9층	10	326 (임대 56)
							<ul style="list-style-type: none"> ○ 2004. 03. 09 추진위원회 승인 ○ 2009. 10. 29 정비구역 지정 고시 ○ 2010. 02. 04 조합설립인가 ○ 2012. 06. 14 사업시행인가 고시 ○ 2014. 06. 19 관리처분계획인가고시 ○ 2015.06.17 착공 ○ 2015.06.25 입주자모집 승인
2	중계본동 (104마을)	188,900	1,170	1,653	4~20층	21	2,418 (임대 698: 주거지보전)
							<ul style="list-style-type: none"> ○ 2009. 05. 28 정비구역지정 고시 ○ 2009. 06. 11 사업시행자 지정고시(나공사) ○ 2013. 12. 31 주민대표회의 구성 ○ 2016. 01. 21 사업시행자 지정 취소고시 ○ 2016.12.11 주민대표회의 임원 및 위원 변경

▶ 도시계획 용도별 현황

구분	노원구		비고
	면적(㎢)	비율(%)	
계	35.44	100	서울시 대비 : 5.85%
주거지역	12.66	35.7	
상업지역	0.57	1.6	
공업지역	—	—	
자연녹지지역	22.21	62.7	

▶ 택지개발지구 및 지구단위계획구역 현황

구분	위치	면적	시행자	지구단위계획 구역지정 현황	택지개발준공 (지구단위 계획결정)	비고
총계		7,752,435				
택지개발사업	1 월계1지구	월계2동845일원	77,094	조합(월계라이프)	구역지정	1983.09.30.
	2 월계2지구	월계동142일대	245,955	서울시(주택기획과)	미지정	1986.06.30.
	3 월계3지구	월계동255일원	203,206.8	SH공사	구역지정	1997.07.09.
	4 월계4지구	월계동600일원	149,643.7	대한주택공사	미지정	1994.06.30.
	5 월계5지구	월계동761일원	135,665.3	SH공사	구역지정	2000.04.08.
	6 월계6지구	월계동890~1일원	36,500.1	SH공사	구역지정	2000.10.10.
	공릉1지구	공릉·하계동일원	174,834.1	SH공사	구역지정	2001.06.30.
	8 공릉2지구	공릉동107일원	376,979.2	SH공사	구역지정	2003.06.30.
	9 중계지구	중계·하계·공릉동일원	1,556,949.5	한국토지공사	구역지정	1992.06.29.
	10 중계2택지	중계·하계동 일원	1,431,637.7	대한주택공사	구역지정	1996.02.10.
	11 상계1·2단계	미들역, 노원역 주변	2,663,453	대한주택공사	구역지정	1990.11.29.
	12 상계2지구	상계동1150일원	282,778.9	SH공사	구역지정	2001.09.08.
	13 상계3지구	상계동95·중계동산30일원	54,377.7	SH공사	구역지정	2003.06.30.
	14 신내지구	신내동738일원	63,941	SH공사	구역지정	2001.06.30.
	15 장월지구	월계동871~3	51,895(8,271)	SH공사	구역지정	2006.12.31.
소계		7,504,911				
지구단위계획구역	1 공릉지구	태릉안구역주변	35,733	노원구	재정비	(2007.01.11.)
	2 월계생활권	월계동 광운대역 주변	26,414	노원구	재정비	(2007.01.11.)
	3 노원구역	4호선 노원역남측	49,574	노원구	재정비	(2011.09.08.)
	4 수락구역	수락산역주변	70,083	노원구	재정비	(2013.03.14.)
	5 공릉대 주변	월계동 광운대 주변	56,400	노원구	구역지정	(2010.04.22.)
	6 상계역 주변	중계동 141번지	9,320	노원구	구역지정	(2012.11.29.)
소계		247,524				

▶ 광고물심의위원회

○ 설치근거 : 옥외광고물등관리법 제7조, 동법시행령 제33조

(단위 : 명)

구분 계	전 문 분 야 별				공무원 (당연직)	비 고
	구의원	디자인	건축사	광고제작		
9	1	4	1	1	2	

▶ 옥외광고사업자

(단위 : 개소)

계	단 독	법 인	비 고
61	57	4	—

▶ 옥외광고물 허가(신고)현황

(단위 : 개소)

구 분 계	돌출간판	벽면이용간판	지주간판	기타
2,205	461	1,506	43	195

▶ 게시판 설치

(단위 : 개소)

계	시 민 게 시 판	현 수 막 게 시 대
141	12	129

Architecture Division

건축과

▶ 건축민원 처리

구 분	2009년도	2010년도	2011년도	2012년도	2013년도	2014년도	2015년도	2016년도
계	423	589	522	484	421	557	454	601
허 가	166	272	211	160	114	179	154	203
준 공	128	183	158	127	159	160	103	168
진정서	129	134	153	197	148	218	197	230

▶ 2017년 영선계획(신축)

연번	사 업 명	위 치(지번)	규 모	총사업비 (백만원)	사업기간	비 고
1	한내 숲속작은 도서관 건립	월계동 1-1 (한내근린공원)	지상1층 연면적 359.37㎡	1,491	2014.07~ 2017.03	
2	초안산 가족캠핑장 건립	월계동 산3-1 일대	8개동, 지상1층 연면적 371.87㎡	948	2016.01~ 2017.04	
3	불암산더불어숲 관리센터 건립	하계동 1번지 일대	지상1층 연면적 305.81㎡	946	2015.01~ 2017.04	
4	선곡경로당 건립	월계동 472-8	지상1층 연면적 59.78㎡	191	2016.08~ 2017.05	
5	공릉가로공원 청춘카페 건립	공릉동 678-2 (공릉가로공원)	지상1층 연면적 168.36㎡	600	2016.08~ 2017.06	
6	월계문화체육센터 건립	월계동 산106- 4외12	지하2층/지상3층 연면적 7,997㎡	24,230	2011.08~ 2017.06	
7	노원아동복지관 건립	중계2,3동 514-3 (목련3단지)	지상4층 연면적 920㎡	2,472	2015.01~ 2017.09	
8	재활용센터 제1관 이전 건립	공릉동 656-5	지상3층 연면적 523.36㎡	1,000	2016.10~ 2017.09	
9	마을복지커뮤니티센터 신축	상계동 996- 10호외1	지상2층 연면적 332.60㎡	1,015	2016.01~ 2017.11	
10	상계 청소년문화의집 건립	상계동 966-15	지하1층/지상5층 연면적 1,400㎡	5,755	2014.06~ 2017.12	
11	불암산 곤충체험관 조성	중계동 산42-3	지상2층 연면적 1,035㎡	2,740	2016.01~ 2017.12	

▶ 건축위원회

○ 설치근거 : 건축법 제4조 및 서울시 건축조례 제5조

구분 계	전 문 분 야 별										공무원 (당연직)
	지역 참여	건축 계획	건축 구조	건축 시공	건축 설비	조경	토목	환경 친환경	교통	변호사	
60	2	18	9	6	3	3	3	3	7	3	3

▶ 디자인위원회

○ 설치근거 : 노원구 디자인위원회 설치운영계획(2007.6.8.구청장방침)

구분 계	전 문 분 야 별								공무원 (당연직)
	공 공 디자인	시 각 디자인	산 업 디자인	건축	공 공 미 술	조형물	조명	조경	
20	4	4	2	2	3	1	1	1	2

▶ 건축사사무소 등록현황

사무소	건축사	단 독(개인)		종 합(법인)		비 고
		사무소	건축사	사무소	건축사	
33개소	33명	19개소	19명	14개소	14명	

Public Works Division

Ⅰ 토 목 과

▶ 주요시설물

도로	교량	육교	지하 보도	지하 차도	지하 보차도	고가 차도	터널	언더 패스	공동구	급경 사지	보안 등 (가로 등)
14개 노선	30	7	6	9	3	3	4	4	1	3	6,473 (10,367)

▶ 노폭별 도로

(도로율:23.60%, 포장율:100%)

구 분	서 울 시		노 원 구		서울시 대비(%)	
	연장(km)	면적(km ²)	연장(km)	면적(km ²)	연 장	면 적
계	8,142	80	291	3.7	3.6	4.5
광로(40m이상)	234	11	0	0	0	0
대로(25~40m미만)	712	21	51	1.6	7.2	7.6
중로(12~25m미만)	858	14	54	1.0	6.4	6.8
소로(12m미만)	6,338	34	186	1.1	2.9	3.3

▶ 노 선 명

○ 노원구 관리(보도)

번호	노 선 명	폭(m)	연장(km)	시 점	종 점
1	동 일 로	35	8.27	목 동 교	의정부시계
2	화 랑 로	35	4.79	석 계 역	구 리 시 계
3	월 계 로	25	2.08	월 계2 교	하 계 역
4	노 해 로	35	1.11	창 동 교	상계주공6단지(공동구)
5	노 원 로	30	5.42	온수고교앞	화랑로 분기점
6	한글비석로	20~30	5.37	세이브존	상계10단지 동부간선도로
7	상 계 로	25~30	3.21	상계6·7동 799-2	상계동 65-16
8	초안산로	25	1	월계1동(석계역)	월계동 산 3-1
9	덕 릉 로	25~30	4.81	녹 천 교	덕릉고개(시계)
10	마 들 로	25	3.09	월 릉 교	월계동 699
11	동일로243길	20	0.3	상계문화정보도서관	상계동 1132-59

○ 서울특별시 시설관리공단 관리

노 선 명	폭(m)	연장(km)	시 점	종 점
동부간선도로	21~35	11.0	월릉교구계	의정부시계

○ 서울고속도로(주) 관리

노 선 명	폭(m)	연장(km)	시 점	종 점	비 고
서울외곽순환 고속도로	37.8	4.7	불암산터널	의정부시계	민자건설로 30년 후 국토교통부에 반환

▶ 육 교

○ 노원구 관리

번호	시 설 명	폭(m)	연장(m)	위 치	비 고
1	상일보도육교	4	28.0	상계1동 1084	동 일 로
2	상계역 육교	4	18.6	상계5동 173	상 계 로
3	상징탑 육교	5	70.2	중계근린공원~등나무근린공원	동 일 로
4	광운대역 육교	4.5	200.0	광운대역~월계 166-3	광운대역
5	삼 육 육 교	4	44.0	공릉2동 26-19	화 랑 로
6	수 락 육 교	3.4	110.0	상계1동 1200-1~1200-7	동 일 로
7	백 운 육 교	4	166.6	상계1동 1211~1168-8	동 일 로

▶ 지하보도, 지하차도, 터널, 고가차도, 급경사지, 공동구

○ 노원구 관리

번호	노선명	시 설 명	폭(m)	연장(m)	위 치	비 고
1	동일로	동일로지하보도	6	35	상계8동 주공11단지	지하보도
2		노원지하보도	6	46	상계3단지 상가 앞	"
3		당현지하보도	6	46	상계2단지 상가 앞	"
4		용화지하보도	8.4	32	상계10동 용화여고 앞	"
5		노일지하보도	6	31	상계1동 노일초교 앞	"
6	월계로	인덕지하보도	6.5	32	월계동 인덕대 앞	"
7	이면도로 (섬발로)	공릉지하보차도	7.4	231	공릉1동 708번지 앞	지하보차도
8	중계로	중계로지하차도	9.9	45	중계동 58-67~하계동 34-1	지하차도
9	노원로	노원로지하박스차도	12	36	하계동 산34-8	"
10	수락산로	수락산로지하차도	11.5	35	상계동 산 34-8	" (동물이동통로)
11	덕릉로	덕릉고개지하차도	15	10.5	상계동 산 118-4	" (동물이동통로)
12	누원길	노원마을고가차도	19	122	상계동 1183-1~1169-7	고가차도
13	초안산로	초안산생태터널	12	48	월계동 산64-4	터널

○ 서울특별시 북부도로사업소 및 (주)서울고속도로 관리

번호	노 선 명	시 설 명	폭(m)	연장(m)	위 치	비 고
1	동부간선	마들지하차도	25	226	상계6·7동 상천초교 옆	지하차도
2		노원지하차도	25	226	상계6·7동 노원구청 옆	〃
3		상계지하차도	25	226	상계8동 노원고교 옆	〃
4		수락지하차도	8	473	상계1동 수락초교 위	〃
5		수락고가차도	21	300	상계동 1118(노원교 위)	고가차도
6	화 랑 로	화랑고가차도	15	430	월계동 29~494	〃
7	월 계 로	월계지하보차도	20	280	월계동 285~304	지하보차도
8	동 일 로	하계지하보차도	23	360	공릉동 537~ 하계동 153블럭	〃
9	노 원 로	공릉터널	21	220	공릉동 산 6~7	터 널
10	마 들 로	월계2 지하차도	18	575	월계동 녹천중학교 옆	지하차도
11	서울외곽 순환도로	불암산터널	37.8	430	상계동 산 154-2	터 널
12		수락산터널	37.8	2,950	상계동 산 159-1	터 널

○ 급경사지 - 3개소(노원구 관리)

번호	시 설 명	높이(m)	연장(M)	위치	비 고
1	수락산길 급경사지	3~8	730	상계동 산 143	수락산길
2	중계로지하차도 급경사지	3~9.5	128	중계동 산 142	중계로
3	광운대 급경사지	5~8.5	120	월계동 447-1	광운로

○ 공동구 (서울시 시설관리공단 관리)

번호	위 치	폭 (m)	높이 (m)	연장 (M)	이용시설물	비 고
1	상계동738~상계동718-2	2.6	2.3	1,100	상수도, 한전, 도시가스, 통신선	노해로

▶ 언 더 패 스

○ 서울특별시 북부도로사업소 관리

번호	노 선 명	시 설 명	폭(m)	연장(m)	위 치
1	동부간선	월계1교 상행	9.5	310	하계동 312-5~312-12
2		월계1교 하행	9.5	290	월계동 235-2~247-6
3		월릉교 상행	13.0	186	공릉동 704-7~331
4		월릉교 하행	13.0	250	월계동 110-5~699-4

▶ 교 랑 현 황

○ 노원구 관리

번호	교 랑 명	하천명	폭(m)	연장(m)	위 치
1	구 목 동 교	목 동 천	16	38	공릉2동 653~목동 159
2	불 암 교	당 현 천	4.5	34.4	중계4동 453~상계2동 387
3	염 광 교	당 현 천	100	36	중계4동 430-1~상계2동
4	당현인도교	당 현 천	6	43	상계6·7동 시립노원청소년 수련관 앞
5	장 월 교	우 이 천	20	45	장위동 270~월계동 472
6	한 천 교	중랑 천	12	410	월계3동 191~공릉동 382
7	양 지 교	당 현 천	12	36.35	중계1동 421-1~상계2동
8	초 안 교	우 이 천	15	58	월계2동~강북구 번동
9	새 싹 교	당 현 천	10	33.1	중계4동 453-3~상계2동 181
10	물 넘 이 교	당 현 천	4.2	35.3	중계1동 422~상계2동 184
11	벼 루 말 교	우 이 천	20	40	월계1동 508-20~157

○ 서울특별시 북부도로사업소 및 타기관 관리

번호	교 랑 명	하천명	폭(m)	연장(m)	위 치
1	월계 1 교	중랑천	19.5	125	월계동 246~중계동 312-10
2	월 룽 교	중랑천	35.0	175	월계동 370~공릉동 670
3	목 동 교	목동천	35.1	52	목동 370~목동 670
4	당현 2 교	당현천	30.0	47	상계동 261~중계동 415
5	당현 1 교	당현천	35.0	36	중계동 494~중계동 499
6	당현 3 교	당현천	30.0	40	중계동 500~상계동 764
7	당현 4 교	당현천	25.0	55	중계동 505~상계동 772
8	월릉교 상류 U턴교	중랑천	6.5	180	공릉동 694-7~월계동 235-7
9	공대천교	공대천	15.0	26	공릉동 660-8~공릉동 548
10	하 계 교	중랑천	10.7	240	하계동 311-5~월계동 235-1
11	동부간선 진입교	중랑천	5~7.5	213	상계1동 노원교~상계1동 1096-11
12	월계 2 교	우이천	25.0	31	월계동 860-6
13	노 원 교	중랑천	20.0	115	상계1동 1146-5~도봉동
14	상 계 교	중랑천	27.0	150	상계동 664~방학동
15	창 동 교	중랑천	36.5	111	상계6·7동 700~창동
16	녹 천 교	중랑천	31.5	130	상계6·7동 768~창동
17	신우연립앞 인도교	우이천	3.1	43	월계2동 876~변동
18	월계 472교	우이천	8.0	34.5	월계1동 472-43~장위동
19	덕릉교 (상하행)	-	39.6	292	상계동 산 154-27

○ 주요장비 : 9개 품목 37대

장 비 명		규 격	수 량	비 고
차 량	고가 사다리차	5t	1	가로등보수
	덤 프	4.5t	1	도로관리
	포 터	1t	1	
	제설차(유니목)	3.5t	2	제 설 용
	다목적 도로관리차	8.5t	1	
	스킴로우더(바브켓)	1t	1	
염화칼슘 살포기	15t(대형)	2		
	1t(소형)	20		
아스팔트 컷터기	16마력	1		도로보수
스티가 빌라	344cc	4		제 설 용
	500cc	1		
콤팩타	160cc	2		도로보수

○ 가 로 등

가 로 명	설 치 구 간	연장(m)	등 수
계		174,120	10,367
동 일 로	화랑로~의정부시계	15,540	1,484
화 랑 로	석계역~구리시계	12,375	832
월 계 로	월계2교~동일로	4,800	214
노 해 로	노원구청~노원로	2,360	96
덕 룽 로	녹천교~남양주시계	10,810	404
노 원 로	도봉구계~화랑로	12,660	775
한글 비석로	동일로(하계동)~상계주공11단지	9,700	583
기 타 노 선		105,875	5,979

○ 보 안 등

동 별	등 수	동 별	등 수	동 별	등 수	동 별	등 수
계	6,473	하계1동	244	상계1동	557	상계9동	65
월계1동	710	하계2동	13	상계2동	458	상계10동	24
월계2동	370	중계본동	543	상계3·4동	1,434		
월계3동	86	중계1동	32	상계5동	462		
공릉1동	562	중계2·3동	9	상계6·7동	156		
공릉2동	468	중계4동	215	상계8동	65		



노원에서 행복을 만들어요

07

교통환경국

Transportation &
Environment Bureau

녹색환경과
건설관리과
교통행정과
교통지도과
자원순환과
공원녹지과
물안전관리과

▶ 석유 · 연탄 판매업소

(단위 : 개소)

계	주유소	석유일반판매소	연 탄 판 매 소
22	16	3	3

▶ 주 유 소

업 소 명	대표자	소 재 지	전화번호	비 고
월계주유소	박중서	월계로 252 (월계동)	917-0816	GS
상계동주유소	안병주	노원로 26길 191 (상계동)	936-5035	현대오일뱅크
한신주유소	강미연	동일로 1089 (공릉동)	974-5151	SK
SK네트웍스(주) 노원역주유소	문중훈	노해로75길 20-25 (상계동)	930-5104	SK
SK네트웍스(주)하계주유소	문중훈	노원로17길 29 (하계동)	975-1386	SK
신성주유소	이재신	월계로 328 (월계동)	916-4334	S-oil
노원주유소	김종두	동일로 1008 (공릉동)	949-5151	GS
구도일주유소	신성도	한글비석로 268 (중계동)	932-6850	S-oil
양지진흥개발(주) 직영상계주유소	류승빈	노해로 527 (상계동)	930-0111	SK
(주)삼경석유 성북역주유소	강병근	광운로 95 (월계동)	919-8141	GS
하계삼호주유소	방석주	공릉로 294 (하계동)	974-8818	GS
수락산주유소	신준수외1	동일로 1772 (상계동)	3392-5656	GS
삼육주유소	이정민	화랑로 822 (공릉동)	949-3668	SK
배꽃나라주유소	김종환	화랑로 466 (공릉동)	973-5172	GS
화랑대주유소	최익환	화랑로 483 (공릉동)	972-5189	GS
태릉솔밭주유소	변화백외1	노원로 49 (공릉동)	976-5189	GS

▶ 가스판매 · 충전소

(단위 : 개소)

계	도시가스	판매업소		충전소	
		고압가스	LPG	CNG	LPG
13	1	1	2	3	6

▶ 충 전 소

업 소 명	대표자	소재지	전화 번호	비 고
태능충전소	김주현	화랑로 405 (공릉동)	972-3031	
신흥에너지(주) 공릉동충전소	최덕식	동일로 1113 (공릉동)	972-2254	
서울석유(주) 상계충전소	김건욱	동일로210길 86 (중계동)	972-5274	
(주)노일가스	최계락	동일로 1601 (상계동)	934-8851	
서울개인택시복지 조합 복지공릉충전소	이연수	화랑로60가길 31 (공릉동)	3296-2903	
서울개인택시복지조합 복지노원충전소	이연수	동일로 1178 (상계동)	934-9077	
흥안에너지(주) 월계동 충전소	조장우	월계로 280 (월계동)	3292-6689	
흥안에너지(주)	조장우	노원로 487 (상계동)	936-2668	
진아복지에너지(주)	이상도	마들로 145 (월계동)	972-3811	

▶ 환경오염물질 배출업소

(단위 : 개소)

계	대 기	폐 수	기타수질
238	43	102	93

○ 대 기

계	도장시설	소각시설	보일러	기 타
43	14	1	21	7

○ 폐 수

계	세 차	섬 유	병 원	시험시설	반도체 부품제조	기 타
102	82	1	3	9	2	5

○ 기타수질

계	의원	사진처리	운수·정비	골프장
93	66	12	14	1

▶ 환경분야 장비

계	자동차배출 가스측정기	소 음 측정기	수소이온 농도측정기	배출가스 점검차량	매연측정용 비디오세트	진 동 측정기	중금속 측정기
12	3	4	1	1	1	1	1

▶ 노원एको(Eco)센터

- 위 치 : 노원구 덕릉로 460(상계6.7동 770-2) 마들체육공원 내
- 규 모 : 건물 - 연면적 649.18㎡ (지하1층, 지상2층)
외부 - 1,950㎡

○ 시설현황

- 건물 현황

구 분	면적(㎡)	시 설 내 용
계	649.18	
지하1층	174.31	에너지소류, 강의실
지상1층	309.90	행정사무실, 에코가이드실, 열린마루, 맨발마루
지상2층	164.97	강의실, 카페테리아, 외부테라스
옥 상		전망대, 신재생에너지 설비(태양광, 태양열)

- 외부 공간

구 분	면적(㎡)	시 설 내 용
계	1,950	
친환경 텃밭	170	친환경 텃밭 2개소
모두의 정원	1,780	<ul style="list-style-type: none"> • 다함께 놀이터 : 숲 놀이터 • 밥상정원 : 장애인 텃밭 • 곤충의 정원 : 생물종 다양성 정원 • 시간·감각의 정원 : 야생화, 허브정원 • 우리씨앗 정원 : 우리씨앗 보급 정원 • 탄소발자국 산책로 : 탄소발자국 학습 정원

- 신재생에너지 설치현황

구 분	설치용량	비 고
태양광	35kW	에코센터 전기(에코센터 10kW, 마들체육공원 25kW)
태양열	16㎡	에코센터 온수
지열	8RT(28kW)	에코센터 냉·난방

▶ 중랑천환경센터

- 위 치 : 노원구 덕릉로 430(구, 재건대 부지)
- 규 모 : 연면적 379.04㎡(지상 2층)
- 시설현황 : 유역체험 및 전시 공간, 물질약 체험방, 강의실 등
- 운영시간 : 09:00 ~ 18:00(월요일, 법정 공휴일 휴무)
- 환경교육 프로그램 운영 : 5개 분야 20여개 프로그램

프로그램	내 용	비 고
체험 환경	건강한 물의 순환과 소중함 체험, 하천 구성요소 탐구, 철새관찰 등 하천 생태계 이해와 체험	
중랑천 수호천사	중랑천 수변 생태계의 종 다양성을 알아보고 멸종위기종 보호 및 개체수 조사	
전시관람 및 해설	전시해설을 통해 중랑천의 과거, 현재, 미래모습 이해 (자유관람)	
주민참여 사업	세계물의 날 지역주민 참여 환경 프로젝트	
지역네트워크 사업	전국 하천 살리기 운동 사례 발표 및 참가	

▶ 공공용지 관리

○ 행정재산 총괄현황(지목별)

(면적단위 : 천㎡)

구분	합 계		국유지		시유지		구유지	
지목별	필지	면적	필지	면적	필지	면적	필지	면적
합계	3,226	3,582	370	254	900	1,998	1,956	1,330
도로	2,295	2,595	218	108	510	1,398	1,567	1,089
하천	304	687	47	95	125	466	132	126
구거	183	97	37	27	14	8	132	62
제방	98	88	7	1	48	48	43	39
기타	346	115	61	23	203	78	82	14

▶ 건설업 등록업체

계	업 종 별												
	토 공	철근콘크리트	실내건축	기계설비	상하수도설비	비계구조물	금속창호	포장	도장	시설물유지관리	승강기	석공	미장방수조적
148	5	10	9	14	16	9	15	13	7	19	3	4	7

▶ 건설기계 등록현황(12종)

계	굴삭기	로더	지게차	덤프 트럭	콘크리트 믹서트럭	콘크리트 펌프	기중기	천공기	기타
626	44	31	96	67	342	18	8	9	11

▶ 보도상 영업시설물

계	업 종 별		지 역 별					
	가로판매대	구두수선대	계	상계동	중계동	하계동	월계동	공릉동
72	43	29	72	45	11	4	5	7

▶ 2016 용도폐지 현황

연번	지 번	지목	용폐면적(㎡)	소유자
1	월계동 345-2	도로	58	노원구
2	월계동 345-3	도로	48	노원구

▶ 보상 추진실적

구분	사 업 명	용 도	면 적 (㎡)	진행상황	예산액 (백만원)
2015 계속	수락산도시자연공원조성사업 (당고개지구)	공원	17,627	보상완료	1,500 (시비)
2015 계속	불암산도시자연공원조성사업 (공릉지구)	공원	1,300	보상완료	130 (시비)
2015 계속	초안산분묘군문화재지구역내사유지 보상사업(2015년)	문화재	6,629	보상완료	1,457 (구비)
2015 계속	초안산가족캠핑장 조성사업	공원	9,972	보상완료	2,782 (시비)
2015 계속	아차산보루군문화재지구역내 사유지토지보상	문화재	3,867	보상완료	200 (국·시비)
2015 계속	수락산도시자연공원 (노원골)조성	공원	2,400	보상완료	228 (시비)
2016 신규	불암산도시자연공원조성사업 (공릉지구)	공원	435	보상완료	151 (시비)
2016 신규	초안산가족캠핑장 조성사업	공원	2,130	보상추진중	576 (시비)
2016 신규	불암산도시자연공원 조성사업(중계지구)	공원	8,649	보상추진중	3,000 (시비)
2016 신규	불암산동네윗산공원 조성사업	공원	500	보상추진중	229 (시비)
2016 신규	경춘제2녹지 조성	녹지	2,975	보상추진중	1,200 (시비)
2016 신규	상계로 확장공사 사업	도로	2,280	보상추진중	31,552 (국시비)
2016 신규	중계동453일대토지매입 및 공지조성사업	노원 수확문화관	1,866	보상추진중	5,000 (구비)
2016 신규	초안산분묘군문화재지구역내 사유지보상사업(2016년)	문화재	4,998	보상추진중	1,097 (시비)
2016 신규	마을복지커뮤니티 건립사업	마을복지 커뮤니티센터	299	보상추진중	77 (구비)
2016 신규	광장조성사업	광장	7,535	보상추진중	6,780 (시비)
2016 신규	상계역 서측 주택가 공영주차장 조성사업	주차장	235	보상추진중	1,570 (구비)
2016 신규	중계본동 현대6차아파트앞 삼거리 도로선형개량	도로	42	보상추진중	140 (구비)

▶ 차량등록 현황

구 분		계	승용차	승합차	화물차	특수차
2016년도		155,697	134,645	6,669	14,076	307
영 동 구 분	관 용	252	53	49	141	9
	자가용	145,897	128,286	5,693	11,864	54
	영업용	9,548	6,306	927	2,071	244
2015년도		154,645	133,057	7,031	14,281	276

▶ 운수업체

구 분	계	시내 버스	마을 버스	관광	택시	대여 사업	개인 택시	화물 운송	주선업
업 체 수	102	5	6	6	18	10	-	-	57
면허대수	10,090	531	93	186	1,574	1,079	4,335	2,235	57

▶ 자동차 정비업체

구 분	계	종합정비업	소형정비업	전문정비업
업 체 수	139	3	3	133

▶ 자동차 과태료 징수실적

(단위 : 천원)

구 분	2016년 1/4분기	2016년 2/4분기	2016년 3/4분기	2016년 4/4분기	2016년 누계
부 과	417,519	307,677	286,112	319,869	1,331,177
징 수	101,471	103,475	121,987	115,075	442,008
체 납	316,048	204,202	164,125	204,794	889,169
징수율	24.30%	33.60%	42.60%	35.90%	33.20%

▶ 버스전용차선

노선명	운 영 구 간	길 이	운 영 시 간	단속인원
월계로	하계동 한성여객앞 ~ 월계동 구경계	1.8km	7:00 ~ 10:00 17:00 ~ 21:00	4명 (2개조)
동일로	태릉사거리 ~ 수락산역	10.6km		
화랑로	월릉교4 ~ 삼육대학교	4.4km		

※ 동절기·하절기 구분 없이 동일 운영(토, 일, 공휴일 단속 제외)

▶ 시내버스 : 5개 업체 531대

업체명	사무소	대표자	현 황		전화 번호	비 고
			노선	차량수		
삼화상운	노원구 덕릉로 811(상계동)	조장우	11	116	936-6000	• 146, 163, 103, 1129 • 1130, 1133, 1137, 1138 • 1140, 1143, 1224
진아교통	노원구 마들로 145(월계동)	이상도	6	84	972-3811	• 147, 1132, 1135 • 1136, 1146, 1222
한성여객	노원구 덕릉로 811(상계동)	조장우	10	128	936-6000	• 100, 172, 1017 • 1120, 1138, 1140, 1143 • 1144, 154, 1227
흥안운수	노원구 덕릉로 811(상계동)	조장우	13	141	936-6000	• 102, 105, 146 • 1131, 1138 • 1139, 1141, 1142 • 1143, 1221, 1224
태릉교통	노원구 화랑로 55길(공릉동)	조상현	3	62	972-1512	• 202, 1155, 1156 • 1225

(공동배차 146번, 1140번, 1143번, 1224번)

▶ 마을버스 : 6개 업체 93대

업체명	소재지	대표자	노 선 현 황	차량수	노선 번호	전화 번호
오렌지버스	상계동 1211-7	이종철	• 수락리버시티A ~노원구청	11	노원02	933-7600
성서교통 (주)	동일로 239나길27, 204호 (상계동, 온수연립)	김득연	• 보람사거리~상계역	2	노원01	933-6785
			• 상계5동 신동(아) ~창동역	6	노원05	
			• 수락현대(아)~상계역	7	노원11	
한마음교통 (주)	화랑로 45길58(월계동)	신현종	• 상계직업학교 ~삼창(아)	8	노원09	971-3473
진아중화 버스(주)			• 석계역~하계역	4	노원03	976-3811
			• 석계역~공릉현대(아) • 석계역~과기(대봉여방)	2 3	노원04 노원13	
수락운수 (주)	덕릉로 109길10(상계동)	지진경	• 상계8동사무소 ~창동역	7	노원08	939-5620
번창운수 (주)	덕릉로 60길257(월계동)	이용구	• 청백(아)~세그루학원	20	노원14	906-7239
			• 청백(아)~덕성여대	23	노원15	

▶ 관광버스 : 6개 업체 186대

업 체 명	소 재 지	대표자	현 황		전화번호
			차종	차량수	
(주)빙그레하나 서울영업소	노원구 상계로 128 (상계동)	백중현	버스	9	933-1575
뉴평화관광(주)	노원구 동일로 1700, 파르코오피스텔626호(상계동)	김규현	버스	40	934-4024
(주)신세계고속관광 서울영업소	노원구 한글비석로 396, 108동22호(상계동, 벽산아파트)	안영호	버스	71	936-9393
(주)해오름관광	노원구 덕릉로83길 6, 402호(중계동)	송길원	버스	13	939-8151
금성관광(주)	노원구 노원로 254, 401호 (하계동, 부광프라자)	김태일	버스	31	755-5000
(유)하나로관광	노원구 성발로 86	이경수	버스	22	1600- 7740

▶ 주차단속 인력 및 장비

인 력			장 비				
계	공무원		일반 차량	이동형 CCTV	고정형CCTV		PDA
	정규직	계약직			노원구	서울시	
19	3	16	3	－	73	4	7

▶ 불법주정차 견인업체 현황

업 소 명	대표자	소유차량	소 재 지	전화번호
노원구 서비스공단	김종만	1대	동일로 1229(중계동)	2289- 6735~6
노원레카	박준호	4대	동일로 198길 49-15	919-4066

▶ 견인차량보관소

명 칭	수용대수	소 재 지	관할구역	전화번호
마들견인 차량보관소	80대 (2,416㎡)	덕릉로 450 (상계동) 마들스타디움 내 주차장	노원	2289- 6735~6

▶ CCTV 카메라 설치 현황

○ 고정형 CCTV 설치장소 (노원구 관리)

내 용	연번	설 치 위 치	비고
불법주정차 단속용 CCTV카메라 (73대)	1	동일로173길 13 공릉초교정문	
	2	동일로175길 28 공릉초교후문	
	3	공릉로192 원자력병원입구	
	4	노원로1길 68 공릉2주민센터앞	
	5	동일로1114 수현사거리	
	6	노원로15길 51-10 한신코어2동 앞	
	7	한글비석로 253 은행사거리 우리은행	
	8	한글비석로 276 중계1주민센터건너편	
	9	동일로207길 17 중계그린116동앞	
	10	동일로208길 20 중계무지개213동 앞	

내 용	연번	설 치 위 치	비고
불법주정차 단속용 CCTV카메라 (73대)	11	한글비석로384 상계역 앞	
	12	한글비석로 365 앞	
	13	한글비석로 232 양지근린공원사거리	
	14	노해로 495 와우쇼핑몰 주변	
	15	덕릉로 769 기업은행 상계시장길	
	16	노해로 467 교보생명 앞	
	17	동일로 1395 삼성생명 앞	
	18	노해로 488 롯데사거리주변	
	19	노해로 494 노원kt 앞	
	20	노원로34길 43 노원정보도서관 앞	
	21	노해로85길10-2큰집설렁탕	
	22	노해로81길 16 문화의거리	
	23	덕릉로 829 당고개역 기업은행	
	24	공릉로 137 공릉구길	
	25	공릉로175 공릉삼익2차 앞	
	26	광운로 64 광운대역 국민은행 앞	
	27	동일로208길 20 중계무지개205동 앞	
	28	동일로174길 24 북부지원	
	29	노원로461 한우리부페	
	30	공릉로231 산업대정문앞	
	31	노원로 253 하계1주민센터 앞	
	32	덕릉로623 원광초교사거리	
	33	초안산로5길28 월계2주민센터 앞	
	34	공릉로34길 34 태강아파트외공릉아파트 사잇길	
	35	공릉로58길 79 연춘초교	
	36	중계로239 청암고교사거리	
	37	동일로232길 24 노원초교 앞	
	38	광운로10길 3 광운길	
	39	석계로3길 3 석계역환승주차장	
	40	공릉로62가길 47 대진고교사거리	
	41	화랑로 429 태릉입구역 사거리	
	42	동일로242길 88 천상병시민공원	
	43	동일로210길 86 가재울가스충전소 앞	
	44	동일로1553 마들역사거리 농협 앞	
	45	공릉로320 해바라기공원	

내 용	연번	설 치 위 치	비고
불법주정차 단속용 CCTV카메라 (73대)	46	동일로192길 91 동부아파트삼거리	
	47	덕릉로 780 불암현대입구	
	48	상계로1길 38 주공7단지길	
	49	동일로1493 앞	
	50	동일로 1019 신한은행길 건너편	
	51	동일로 1048 화랑지구대 앞	
	52	한글비석로 471 GS슈퍼마켓	
	53	삼발로258 중평초사거리	
	54	덕릉로 730 불암대림아파트 입구	
	55	삼발로144 용원초교버스정류장 앞	
	56	중계로 172-13 문화예술화관사거리	
	57	화랑로 331 석계역1번 출구	
	58	동일로192길 72 현대성우아파트 입구	
	59	한글비석로19길 16 중계초교후문삼거리	
	60	동일로204가길 12 중계홈플러스주차장 입구	
	61	덕릉로76길 23 원광초교, 중계중학교정문	
	62	월계로370 월계헬스케어센터 앞	
	63	노원로 3 공릉2치안센터 앞	
	64	월계로45가길 10 월계초교삼거리	
	65	노원로18길41 하계현대2차 입구	
	66	공릉로 420 청계초 중원중사거리	
	67	중계로 18길17 효천유치원 앞	
	68	화랑로51길 17 밀리니엄빌딩삼거리	
	69	덕릉로450 테니스장(중계센터럴아파트 입구)	
	70	월계로 331 우리은행인근	
	71	덕릉로83길 중계2차 한화꿈에그린아파트 입구	
	72	동일로241길 상계두산아파트 수락프라자 앞	
	73	덕릉로805 진로마트주변	

○ 그린파킹 방법용 CCTV 설치장소

내 용	연번	설 치 위 치	비고
그린파킹 방법용 CCTV카메라 (12대)	1	동일로242길 8-9 (상계동) 앞	
	2	동일로239가길 7 (상계동) 앞	
	3	동일로239길 41-4 (상계동) 앞	
	4	동일로239나길 44 (상계동) 앞	
	5	동일로237바길 31-7 (상계동) 앞	
	6	동일로237바길 7 (상계동) 앞	
	7	동일로193가길 27 (공릉동) 엘리트타운 앞	
	8	동일로193길 21 (공릉동) 신도2차아파트 앞	
	9	공릉1동 380-4 나래어린이공원 앞	
	10	동일로192나길 14(공릉동 리더밸리) 앞	
	11	공릉1동 371-1 씨알어린이공원 앞	
	12	동일로192가길 16 (공릉동) 공연초교 정문 앞	

○ 고정형 CCTV 설치장소 (서울시 관리)

내 용	연번	설 치 위 치	비고
불법주정차 단속용 CCTV카메라 (4대)	1	동일로 1673(상계동) 상계빌딩 앞수락산역 4~5번출구)	
	2	공릉로 59길 28(하계동) 하계역 3번 출구	
	3	화랑로 449(공릉동) (구)북부지원 입구 사거리	
	4	동일로 1345(상계동) 상계백병원 사거리(농협)	

▶ 교통안전시설물 현황

차량진입 금 지 봉	가드웬스	과 속 방지턱	도 로 반사경	시 선 유도봉
2,125개	10,019m	1,270개	408개	1,039개

▶ 버스승차대 현황

계	간 · 지선버스	마을버스	공항버스
272개소	158개소	112개소	2개소

▶ 자전거대여소

연번	대여소명	위 치	전화번호	비고
1	한내공원 자전거대여소	마들로 111 (월계동)	971-7364	
2	어린이교통공원 자전거대여소	덕릉로 483 (중계동)	971-7363	
3	당고개역 자전거대여소	상계로 37길12 (상계동) - 당고개역사 하부	936-5236	
4	상계역 자전거대여소	상계로 182 (상계동) - 상계역사 하부	936-5240	
5	녹천교 자전거대여소	덕릉로 443 (상계동) - 녹천교 중앙천변	932-1011	
6	문화예술회관 자전거대여소	중계로 181 (중계동) - 노원문화예술회관 옆	938-1030	
7	당현천(변) 자전거대여소	동일로 207 (중계동)	977-1012	
8	삼발길 자전거대여소	동일로 197 (공릉동)	977-1232	

▶ 자전거보관소

구 분	계	공공시설	전철역	학 교	공원 및 기타
개 소	257	48	65	55	89
보관대수	11,538	992	3,140	5,582	1,824

▶ 도로 · 교통안내표지판

도로안내 표 지 판	보행자안내 표 지 판	버스전용차로 표 지 판	교통표지판
542개	60개	62개	8,464개 주의, 규제, 지시, 보조표지판 (경찰이 설치여부 판단)

▶ 주차장 현황

구 분	총 계	공 영			부 설 주차장	거주자 우 선	담 장 허물기
		노 상 주차장	노 외 주차장	노 외 주차장			
개 소	6,598	17	8	18	6,087	140	328
주차대수	132,318	589	752	1,282	125,671	1,857	2,167

※ 공영주차장 및 거주자우선주차장은 노원구서비스공단에서 관리

▶ 쓰레기배출량

구 분	계	생 활 쓰 레 기				불연성 쓰레기	재활용품
		소계	소각	매립	음식물 (재활용)		
연간 (t)	129,750	94,497	39,878	1,882	52,737	5,253	30,000
1일평균(t)	367.27	252.08	109.25	5.15	137.68	15.19	100
1인1일 배출량(kg)	0.15235	0.1265	0.0924	0.009	0.0251	0.0251	0.00075

▶ 쓰레기 수거처리(1일)

(단위 : t)

생활쓰레기 수거 (소각+매립+불연성)			생활쓰레기 처리				음식물 재활용	재활용
계	구	대 행	계	매 립	소각	기타 (불연성)		
131.18	24.89	106.29	129.59	5.15	109.25	15.19	137.68	100

▶ 청소인력

(단위 : 명)

구 분	계	환 경 미 화 원					운전원	정비원 (기계원)
		소계	지 역	가 로	폐기물 집하장	기 타		
계	252	201	85	90	6	20	49	2
구	176	159	43	90	6	20	19	2
대행	76	42	42	-	-	-	34	-

▶ 청소장비

구 분	계	수거차	가로차	노면 흡입차	노면 살수차	순찰차등	컨테이너 박 스
계	157	69	6	5	6	6	65
직영	87	29	6	5	6	6	35
대행	70	40	-	-	-	-	30

▶ 종량제 규격봉투

구 분	가 정 용 및 영 업 장 용						사업장용
	5 l	10 l	20 l (재사용)	50 l	75 l	100 l	100 l
1매당 금액	130	250	490	1,250	1,880	2,500	4,000

※ 특수규격(마대) : 20 l / 2,040원, 50 l / 5,100원

▶ 음식물류폐기물 종량제 수수료(가정용)

구 분	3 l	6 l	20 l	120 l
금액	300	600	2,000	12,000

▶ 공중·다중화장실

총계	공 중 화 장 실			개 방 화 장 실			
	소계	수세식	재래식	소계	대형건물	주유소	충전소
69	23	10	13	46	24	16	6

▶ 가로휴지통

계	동일로	노원로	화랑로	노해로	기타
42	25	8	4	3	2

▶ 재활용센터 운영현황

(단위 : 점)

구분	위 치	규 모	운영방법 (운영자)	운 영 내 용	운 영 실 적	
					수집량	판매량
재활용 센터 1관	공릉로58가길 13 (하계동) ☎ 974-7282	대 지 : 549㎡ 건물면적 : 340.1㎡	위탁운영 (사)한국자원순환재활용 연합회 노원구지회	•가전제품 및 재활용 가능한 가구류 등을 수리·판매 •소유자가 판매를 원할 경우 위탁 판매 •소유자가 물품의 수리를 원할 경우 살비수리	12,801	9,149
재활용 센터 2관	덕릉로 639 (중계동) ☎ 933-8289	대 지 : 496㎡ 건물면적 : 569.12㎡				
녹색장터 되살림	상계동 719-1 지하1층 (노원역 7호선 4번출구) ☎ 930-0369	대 지 : 76.72㎡	(주)지구의친구들 (비영리법인)	옷, 소품, 책, 장난감 등 비교적 부피가 적은 재활용품 및 업사이클 제품, 판매 사 회적기업 제품	47,533	34,371

▶ 환경업소

구 분	업 체 명	종사 원수	청소차량	사 무 실	대표자	전화번호
			차량			
계	11개 업체	140	70			
생 활 폐기물	한국진개(주)	22	10	초안산로1길18 (월계동)	양승우	905-0008
	철한기업(주)	26	9	동일로198길36 (공릉동)	윤근순	974-0352
	토재기업(주)	24	10	한글비석로52길42 (상계동)	이종명	937-7500
	영명환경(주)	24	11	노원로 522(상계동)	김성욱	933-2729
정화조 및 분 노	건양흥업(주)	12	4	한글비석로 383 (중계동)	정이택	938-9507
	마들환경(주)	12	3	마들로 31(상계동)	김명석	952-8037
사업장 폐기물	노원환경개발 (주)	3	3	노원로 522(상계동)	이금숙	938-5193
	상지환경	5	6	노원로 466(상계동)	박을규	930-1559
	대효환경	3	6	한글비석로 396 (상계동)	강남열	916-5444
	상우이디아이	6	5	동일로243길 49 (상계동)	최영희	3401-0404
	국토환경	3	3	한글비석로 444 (상계동)	김준태	937-1443

▶ 노원자원회수시설 운영현황

구 분	위 치	규 모	운영기관 (위탁관리)	주 요 현 황
자원회수시설 (노원자원회수시설)	덕릉로 70길 99 (상계동) ☎ 930-8999	- 대지: 46,307㎡ - 건물: 29,035㎡	한화에너지관리(주)	• 소각시설 : 800톤/일 (400톤/일*27) • 주요시설 - 소각방식 : 스토카식 - 방지사설 : 전기집진기, 습식세정탑, SCR촉매탑 등
주민편의시설 (서울시립노원청사노원관)	덕릉로 70길 99 (상계동) ☎ 3391-4141	- 대지: 5,013㎡ - 건물: 7,143㎡	(재)푸른나무청예단	• 주요시설 - 수영장, 헬스장, 에어로빅실 소강당 등

▶ 공 원

구 분	계		조 성		미 조 성	
	개소	면 적(㎡)	개소	면 적(㎡)	개소	면 적(㎡)
계	120	13,791,684	119	13,531,184	1	260,500
어린이 공 원	92	158,146	92	158,146	-	-
근 름 공 원 (문화·체육공원포함)	26	1,608,321	25	1,347,821	1	260,500
도시자연공원	2	12,025,217	2	12,025,217	-	-

※ 유원지 : 1개소 0.16km²

▶ 시설녹지

구 분	계		조 성		미 조 성	
	개소	면 적(㎡)	개소	면 적(㎡)	개소	면 적(㎡)
계	69	297,718	69	297,718		
완 충	52	214,556	52	214,556		
경 관	16	23,394	16	23,394		
연 결	1	59,768	1	59,768		

▶ 녹 지 대

구 분	개 소	면 적 (㎡)	수 목 주 수
계	186	244,461	3,405,411
일 반 녹 지	111	63,195	2,811,518
분 리 대	1	800	5,666
수 벽	1	12,000	50,300
하천변조경	4	20,288	53,589
수 름 대	14	114,212	388,778
간 이 휴 게	21	8,943	37,253
건 물 조 경	30	24,644	55,632
지하철환기구주변	4	379	2,675

▶ 임 야

(단위 : ha)

계	국 유 름	공 유 름	사 유 름	비 고
1,773	753	59	961	구 면적의 50%

▶ 개발제한구역

면 적 (ha)			건 물 (동)			비 고
계	임 야	비임야	계	허 가	무허가	
1,592	1,466	126	1,245	644	601	구 면적의 45.4%

▶ 개발제한구역 관리초소 : 3개소 1,592ha

초 소 명	위 치	구 역	비 고
제29초소	상계동 산1-1	상계1동	
제30초소	상계동 산157	상계3·4, 5, 9동	
제32초소	중계동 산26	중계동	

▶ 유 원 지 : 1개소

시 설 명	소 재 지	면 적 (㎡)	비 고
벽운 유원지	상계동 산24-3	161,245	수락산

▶ 가로수 관리

구 분	노폭 (m)	연장 (km)	규모 (주)	수 종 별						
				은행	버즘	단풍	느티	메타	회화	기타
계		72.3	14,464	6,535	3,507	112	1,133	280	41	2,856
동 일 로	35	8.3	2,030	57	1,070	107	381	124	-	291
월 계 로	25	2.1	280	-	224	-	-	-	-	56
화 랑 로	35	4.8	1,310	-	1,049	-	10	-	-	251
노 원 로	30	5.4	1,178	936	238	-	-	-	-	4
한글비석로	20~30	5.4	1,441	1,175	31	5	6	-	-	224
덕 릉 로	25~30	4.8	968	733	82	-	3	-	-	150
기 타	25	41.5	7,257	3,634	813	-	733	156	41	1,880

▶ 지정보호수 : 11주

수 종 별 현 황				
계	은행나무	느티나무	반송	음나무
11	6	3	1	1

○ 지정보호수 내역

지정 번호	위 치	수종	지정일자	규 격			소 유 자	관리자
				수령 (년)	수고 (m)	둘레 (m)		
11-1	중계4동 산36-2	은행	1971.10.12	625	33	9.1	이한식 외 1인	노원구청
11-2	중계본동 61-22	"	1971.10.12	450	23	6.9	서울특별시	노원구청
11-3	중계본동 75-36	"	1981.10.27	315	18	4.4	노 원 구	노원구청

지정 번호	위 치	수종	지정일자	규 격			소 유 자	관리자
				수령 (년)	수고 (m)	둘레 (m)		
11-4	중계본동 90-37	"	1981.10.27	315	19	4.3	서울특별시	노원구청
11-7	상계1동 996-17	느티	1981.10.27	215	11	2.5	노 원 구	노원구청
11-8	상계1동 995	은행	1981.10.27	215	16	3.2	조흥은행직원 · 주택조합 외 394명	노원구청
11-9	상계1동 995-4	은행	1981.10.27	165	16	2.6	노 원 구	노원구청
11-10	중계본동 43-18	느티	1996. 8.16	100	10	2.4	노 원 구	노원구청
11-11	상계동 1번지	반송	2005. 7.21	150	9.4	3.2	최남성	노원구청
11-12	중계본동 37-13	느티	2005. 7.21	100	17.3	3.5	노 원 구	노원구청
11-14	중계본동 산136-7	음	2013. 1.17	150	13	2.9	서울특별시	노원구청

※ 수령은 지정일자 기준임

▶ 도시자연공원 : 2개소

시 설 명	소 재 지	면 적(㎡)	주요시설내역
수락산공원	상계동 산 3-1 일원	6,692,795	등산로 및 각종시설
불암산공원	중계동 산 101-1 일원	5,332,422	

○ 도시자연공원 편의시설

구 분	매 점	통제소	화장실	기타시설	비 고
계	4	2	52	40종 603점	
수 락 산	4	1	25	27종 481점	
불 암 산	-	1	27	13종 122점	

▶ **근린공원(문화공원,체육공원 포함) : 26개소**

연번	시 설 명	소 재 지	면적(㎡)	주 요 시 설 내 역
1	상계근린공원	상계8동 620 일원	30,479	다목적운동장, 배드민턴장, 조깅트랙, 화장실
2	갈말근린공원	상계8동 654	10,001	배드민턴장, 광장
3	갈울근린공원	상계9동 644	9,669	정자, 배드민턴장
4	원터근린공원	상계6·7동 753-2	10,121	배드민턴장, 지압보도
5	느티울근린공원	상계6·7동 741	10,000	정자, 장미원
6	당현천근린공원	상계6·7동 762-1	9,653	광장, 정자, 화장실
7	마들체육공원	상계6·7동 770-2	67,109	축구장 7,000㎡, 테니스장, 배드민턴장, 주차장
8	온수근린공원	상계10동 686	17,946	배드민턴장, 악수터
9	중계근린공원	중계2·3동 507-3	22,727	바닥분수, 실버카페, 광장, 화장실
10	등나무문화공원	중계2·3동 508	23,752	복서미술관, 팔각정, 바닥 분수, 조각목, 화장실
11	가재울근린공원	중계2·3동 515-4	10,484	게이트볼장, 정자, 화장실
12	한글비근린공원	하계1동 288-2	13,615	조합놀이대, 파고라, 광장
13	초안산근린공원	월계2동 산1 일원	950,643	월계배수지상부 체육시설
14	영축산근린공원	월계1동 산108 일원	260,500	미시설
15	삿갓봉근린공원	중계4동 356	10,653	파고라, 게이트볼장, 화장실
16	노해근린공원	중계1동 360-18	34,647	운동장, 정자, 인라인스케이트장, 야외무대
17	양지근린공원	중계1동 362	10,508	정자, 조합놀이대, 화장실
18	충숙근린공원	하계1동 255	12,628	파고라, 악수터, 화장실
19	골마울근린공원	하계1동0 251-8	9,808	파고라, 화장실, 농구장
20	비석골근린공원	월계2동 779	10,022	정자, 조합놀이대, 배드민턴장
21	벽운근린공원	상계1동 1266-1	13,143	정자, 광장, 산책로, 화장실
22	공릉동근린공원	공릉2동 63 일원	11,540	정자, 게이트볼장, 화장실
23	한내근린공원	월계3동1-1 일원	20,300	분수, 체육시설, 조합놀이대, 화장실
24	솔밭근린공원	공릉2동 111-1	11,459	파고라, 체육시설
25	달맞이근린공원	중계2·3동 500	8,839	교통공원시설, 놀이터, 화장실
26	상계정왕지구근린공원	상계동 1200-1	8,075	광장, 정자

▶ **어린이공원 : 92개소**

연번	시설명	소 재 지	면적(㎡)	주 요 시 설 내 역
1	돌꽃이	월계1동 429-4	954	파고라, 조합놀이대
2	소꽃네	411-47	612	조합놀이대, 의자, 철봉
3	연천내	411-50	152	조합놀이대, 의자, 흔들놀이
4	월 계	429-44	858	파고라, 의자
5	벼 루	500-3	327	조합놀이대
6	각 십	월계2동 555	4,664	파고라, 조합놀이대, 의자, 물놀이시설
7	신 창	563	2,041	파고라, 조합놀이대, 의자, 그네
8	연 지	564	3,847	파고라, 조합놀이대, 의자, 화장실
9	초 안	775-1	1,479	파고라, 조합놀이대, 음수대
10	안 골	781-1	1,474	파고라, 조합놀이대
11	은하수	924-1	1,500	파고라, 조합놀이대
12	연 촌	월계3동 322-4	1,509	파고라, 조합놀이대, 의자, 음수대
13	매 봉	320-6	1,950	파고라, 조합놀이대, 의자
14	나팔꽃	321-11	2,950	파고라, 조합놀이대, 의자
15	새나라	공릉1동 569-21	992	조합놀이대, 의자
16	개 미	589-4	974	조합놀이대, 의자, 음수대
17	별 빛	690-1	410	조합놀이대, 의자
18	해오라기	503-17	960	파고라, 조합놀이대
19	나 래	380-4	997	파고라, 조합놀이대
20	씨 알	371-1	991	조합놀이대, 철봉, 의자
21	비둘기	708-1	3,383	파고라, 조합놀이대
22	한무리	공릉2동 481-2	1,964	파고라, 의자
23	웅달샘	270-4	341	조합놀이대, 그네, 의자
24	효 성	742-4	1,500	파고라, 조합놀이대
25	숨다리	77-1	1,852	파고라
26	무지개	89	1,500	파고라, 조합놀이대
27	청 술	110-2	1,500	파고라, 조합놀이대, 의자
28	송 립	106-3	1,500	파고라, 조합놀이대
29	배 꽃	123-1	1,546	파고라, 조합놀이대

연번	시설명	소 재 지	면적(㎡)	주 요 시 설 내 역
30	공 작	하계1동 166-3	255	조합놀이대, 의자
31	목 련	167-12	112	의자
32	해바라기	277	4,504	조합놀이대, 화장실, 파고라, 운동장
33	빠 꾸 기	256-3	1,540	조합놀이대, 의자
34	앵 무 새	251-13	1,614	조합놀이대, 파고라
35	곰 돌 이	256-6	1,478	조합놀이대, 의자
36	국 화	252-11	1,496	조합놀이대, 의자, 화장실
37	하 계	하계2동 273-3	6,129	조합놀이대, 그네, 시소, 화장실
38	중 형	272-1	7,124	파고라, 조합놀이대, 화장실
39	중 평	271-1	5,841	파고라, 조합놀이대, 화장실
40	새 싹	중계1동 359-2	1,517	파고라, 조합놀이대, 의자
41	다 람 쥐	360-3	1,500	파고라, 조합놀이대, 의자, 그네
42	꿈 동 산	361-2	1,492	파고라, 조합놀이대, 의자
43	들 국 화	중계2·3동 501	3,414	조합놀이대, 그네, 의자, 화장실
44	백 합	중계2·3동 514-4	4,924	파고라, 조합놀이대, 의자, 화장실
45	당 현	중계4동 154-7	274	조합놀이대
46	전 주 동	154-9	288	조합놀이대, 의자
47	꿈 나 라	358-1	1,623	파고라, 조합놀이대, 의자
48	갯 바 위	369-6	1,538	파고라, 조합놀이대, 의자
49	천 보	중계본동 366-1	1,504	파고라, 조합놀이대, 의자
50	광 석	364-11	1,603	파고라, 조합놀이대, 의자
51	이 화	363-8	1,550	파고라, 조합놀이대, 의자
52	셋 말	상계1동 1116-50	331	조합놀이대, 흔들의자
53	철 쪽	1096-16	995	파고라, 조합놀이대
54	새 마 을	1257-1	1,308	파고라, 조합놀이대
55	샘 터	1255-1	1,500	파고라, 조합놀이대
56	늘 푸 른	1265-1	1,502	파고라, 조합놀이대
57	셋 별	1264-1	1,500	파고라, 조합놀이대
58	장 암	상계1동 1209-2일원	1,500	조합놀이대, 의자, 파고라
59	진 달 래	상계3·4동 85-107	318	조합놀이대, 의자
60	꽃 사 슴	71-4	410	조합놀이대, 의자
61	갈 월	70	751	조합놀이대, 파고라
62	코스모스	1293-2	1,405	파고라, 조합놀이대

연번	시설명	소 재 지	면적(㎡)	주 요 시 설 내 역
63	불 암	1275-4	1,500	파고라, 의자
64	희 망	111-201	984	의자
65	무궁화	상계5동 135-77	561	조합놀이대, 의자, 급수대
66	채송화	상계6·7동 737-1	1,500	조합놀이대, 의자, 화장실
67	기 름	737-3	1,500	파고라, 조합놀이대, 의자, 화장실
68	까 치	741-1	1,500	조합놀이대, 의자
69	감 나 무	741-2	1,500	파고라, 조합놀이대, 음수대, 화장실
70	선 녀	767-2	1,500	파고라, 조합놀이대, 의자
71	사 랑	765-1	2,540	파고라, 조합놀이대, 의자, 음수대
72	엄 지	720-4	1,500	파고라, 조합놀이대, 음수대
73	소 망	720-1	1,500	스페이스네트, 조합놀이대
74	신 기 루	752-1	1,500	미끄럼대, 그네
75	물 보 라	756	1,500	미끄럼대, 그네
76	호 돌 이	상계8동 622	1,500	미끄럼대, 그네, 조합놀이대, 음수대
77	산 철 쪽	625	1,500	미끄럼대, 그네, 화장실
78	삼 들	623	1,500	조합놀이대, 의자, 화장실
79	두 루 미	656-1	3,580	미끄럼대, 의자, 화장실
80	참 새	652-3	1,500	파고라, 의자
81	상 록 수	663	2,130	미끄럼대, 파고라, 화장실
82	반 디	665	1,500	미끄럼대, 의자, 화장실
83	민 들 레	667	1,780	조합놀이대, 음수대, 의자, 화장실
84	개 나 리	상계9동 627	1,506	미끄럼대, 의자, 조합놀이대, 음수대
85	봉 송 아	628	1,500	미끄럼대, 그네, 조합놀이대
86	햇 빛	646	1,631	조합놀이대, 음수대, 그네, 화장실
87	종 달 새	636	4,051	조합놀이대, 음수대, 파고라, 화장실
88	달 빛	상계10동 670-1	1,500	미끄럼대, 파고라, 화장실
89	꿈 나 무	679	1,816	미끄럼대, 그네, 화장실
90	용 화	695-1	1,500	미끄럼대, 그네, 조합놀이대, 음수대
91	온 곡	692-1	1,500	미끄럼대, 화장실
92	한 아 름	692-3	1,500	조합놀이대, 음수대, 파고라

▶ 먹는물 공동시설(약수터) : 27개소

연번	산	약수터명	위 치
1	수락산	광 석	상계1동 산53
2		노원배드민턴	상계1동 산53
3		구 암	상계1동 산1-2
4		동 막 골	상계3·4동 산155-1
5		벽운동천	상계1동 산42-1
6		수암샘	상계3·4동 산153-1
7		수암계곡샘	상계3·4동 산155-1
8		영원암샘	상계1동 산1-2
9		산신제터	상계3·4동 산145-24
10	간편마을	보 람	상계10동 686
11		삿 갓 봉	중계4동 356
12		총 숙	하계1동 255
13		원 터	상계6·7동 753-2
14	불암산	도암(생성)	상계3·4동 84-26
15		폭포약수	상계3·4동 산164
16		상계약수	상계3·4동 산164-1
17		용천약수	상계3·4동 산164-1
18		불암약수	상계3·4동 산164-9
19		통 일	상계3·4동 산159-1
20		정 암	중계4동 산26
21		청 암	중계4동 산29
22		중 계	중계4동 산40-5
23		천 병	중계4동 산101-1
24		불암산악회	중계4동 산101-1
25		청 룯 회	중계분동 산104-1
26		제2불암산악회	중계4동 산101-1
27		천보옥수회	중계4동 산101-1

▶ 동네뒷산 체육시설 : 77개소

연번	구분	체육시설 소재지		체력단련시설
1	수 락 산	제2·3등산로구역 수락골구역	수락골1호매점건너편	16개
2			수락골관리사무소 앞	8개
3			수락골 만남의 광장	2개
4		제4등산로구역 노원골구역	노원골 숲속교실	4개
5			노원골 만남의 광장 건너편	12개
6			노원골 수락배드민턴	10개
7		제5등산로구역 상계마을역구역	상계9동 산신제터 위 가재골체육회	3개
8			산신제약수터 입구 좌측위	4개
9			온곡초교 뒤	4개
10			상계주공 14단지 1423동 옆 공원	5개
11			수락산 동네뒷산 (상계동 산 145-17)	7개
12			광석배드민턴	13개
13		제6등산로구역 당고개구역	당고개공원 위 채석장 앞	4개
14			당고개공원	14개
15			신상계초등학교 뒤	3개
16		제7·8등산로구역 동막골구역	수암샘	9개
17			석천약수터	11개
18			동막골입구 족구장	4개
19			동막골 입구 좌측	5개
20			동막골약수터 옆	2개

연번	구분		체육시설 소재지	체력단련시설
21	수 락 산	제7·8등산로구역 동막골구역	동막골약수터 뒤	1개
22			동막골 1호매점 앞	3개
23			학림사 약사전옆	4개
24	불 암 산	제3등산로 불암늪은 마당구역	도암샘(생성)약수터 주변	2개
25			상계약수터 주변	10개
26			폭포약수터 주변	7개
27			통일샘약수터 주변	5개
28			용천약수터 주변	8개
29			늪은마당	6개
30			외곽순환도로 다리밑(농구대)	5개
31		제4·5등산로 불암산 관리사무소	불암샘약수터 주변	9개
32			천보산악회 위측	8개
33			불암산악회 약수터 앞	7개
34			불암산배드민턴 앞	2개
35			불암쉼터 정자 위	1개
36			불암쉼터 정자 아래	2개
37			불암계곡 구름다리 옆	5개
38			청암약수터 주변	4개
39			청암약수터아래 정자옆	1개

연번	구분		체육시설 소재지	체력단련시설
40	불 암 산	제4·5등산로 불암산관리사무소	정암샘약수터 앞	2개
41			불암산공원 화장실 앞	7개
42			불암산어린이놀이터 앞	3개
43		제6등산로 양지초소	양지배드민턴장 주변	6개
44			양지전망대	6개
45			천병약수터 주변	11개
46			양지초소사거리 주변	6개
47			은행나무배드민턴 주변	7개
48			천정샘약수터 주변	1개
49		제7등산로 학도암	학도암	6개
50		제8·9등산로 공릉배수지	불암산종합스타디움	12개
51			하계약수터	11개
52			공릉동 백세문	2개
53			청록회	4개
54		불암허브공원	중계본동 은혜사 건너편	4개
55			불암허브공원(입구)	3개
56			불암허브공원(과수재배원앞)	3개
57			불암허브공원(전망대옆)	3개

연번	구 분	체육시설 소재지	체력단련시설
58	초안산 근린공원	비석골근린공원	14개
59		초안산 기지국	2개
60		신창배드민턴장 옆	5개
61		초안산 정상	21개
62		월계배수지 우측	6개
63		월계배수지 축구장	9개
64		월계역 방향	6개
65		달샘약수터	6개
66		초헌배드민턴장	4개
67		팔각정	6개
68	영축산 근린공원	쌍용아파트앞	3개
69		초안산 정상	2개
70		축구장	1개
71		신설공원	8개
72		성북역주유소 뒷편	9개
73		성원배드민턴장	2개
74		월계2동 치안센타 200m	5개
75		송천배드민턴장	8개
76		영축산 숲속의집	5개
77		영축산 정상	16개

▶ 하수시설

구 분	단 위	명 칭	비 고
하수관로	m	<ul style="list-style-type: none"> 관 거 : 338,762(원형관) 암 거 : 53,630 개 거 : 3,000 U형 측구 : 1,092 	보급률 100%
		계 : 396,484	
시 설	개소	<ul style="list-style-type: none"> 맨 홀 : 9,994 빗물받이 : 14,553 	
		계 : 24,547	

▶ 상수도 수전

계	상 수 도	지 하 수				급 수 율
		생활용수	농업용수	공업용수	음용수	
128,824	128,532	240	25	7	20	100%

▶ 하수장비 : 6품목 399점

덤프트럭	노면절단기	준 설 기	양 수 기	우 량 계	착 암 기
1	1	5	386	4	2

▶ 수방대책

인 력 구 성			자 재 현 황			
계	구청	동	계	마 대	비 닐	묶음줄
445명	110명	335명	14,575	14,350	43	182

▶ 복구장비 : 5종 400대(물안전관리과 보유분)

양 수 기	덤 프 트 력	반 트 력	준 설 기	빗물받이 흡입차량
386	1	2	5	1

▶ 하 천

구 분	하천명	구 간	폭 (m)	연장(m)	분 류 관 로			비 고
				면적(k㎡)	규 격	연장(m)	우수 토실 (개소)	
계	4개소			• 20,170 • 1,798	D=500~ 2.1 x 2.1m	36,305	98	
	국 가 하 천 : 1개소 지 방 하 천 : 3개소			국가하천:8,320 지방하천:11,850				
국 가 하 천	중랑천	의정부 시계~ 중랑구 구계	150	• 8,320 • 1,248	D=500~ 1.8×1.8m	16,305	19	
지 방 하 천	우이천	도봉구계 ~중랑천 합류지점	60	• 2,850 • 0,171	D=1,200~ 2.1×2.1m	3,100	40	도봉구계 성북구계 : 좌안
	당현천	상계동40 ~중랑천 합류지점	44	• 6,100 • 0,277	D=500~ 900m/m	9,420	27	전 체
	묵동천	육사입구 ~중랑천 합류지점	35	• 2,900 • 0,102	D=350~ 1,200m/m	7,480	12	우 안 및 수 면



노원에서 행복을 만들어요

08

보건소

Community Health
Center

▶ 의료기관

계	병 원			의원	치과	한의원	안 마 시술소	치 과 기공소	안 경 업 소
	소개	종합	일반						
844	21	3	18	341	191	159	7	29	96

▶ 의약품 판매업소

계	약 국	의료기기 판매업소	의약품도매상
585	215	361	9

▶ 의 료 인

계	의 사	치과의사	한 의사	약 사	간 호 사	조 무 사	의료기사
5,703	1,647	226	173	60	1,943	692	962

▶ 의료장비

○ 임상병리실 장비

계	자동노 분석기	자 동 혈액 분석기	고 압 멸균기	원 심 분리기	시약 냉장고	효소 면역 측정기	현미경	자 동 생화학 분석기
9	1	1	1	1	1	1	2	1

○ 내과, 치과, 방사선실, 조제실, 건강검진실 장비

계	자동약 포장기	혈압계	치 과 유니트	치 과 X-ray	고 압 멸균기	디지털 X-선 진단기	골밀도 측정기	심전도기
13	2	4	2	0	1	2	1	1

○ 물리치료실 장비

계	간섭파 치료기	경피 신경자극 치료기	온습포 치료기 (TANK)	적외선 등	중 합 운동기	초음파 치료기	파라핀 욕 조
15	6	2	1	6	0	0	0

○ 평생건강관리센터 장비

계	체력측정 장비(8종)	체성분 분석기	신장계	자동혈압계	뉴트리어드밴스 (영양상담)	원심분리기
31	5세트	9	5	7	3	2

▶ 병 원

병 원 명	설립구분 (년월일)	대표자 (병상수)	소 재 지	전화번호	진료과목
한국원자력의학원 원자력병원	특수법인 (1985.11.29)	최창운 (490)	노원로 75 (공릉동)	970-2114	일반내과외 19
인제대학교 상계백병원	학교법인 (1989.08.14)	이희상 (649)	동일로 1342 (상계동)	950-1114	일반내과외 25
을지병원	의료법인 (1995.01.14)	홍성희 (599)	한글비석로 68 (하계동)	970-8430	일반내과외 22
태능성심오양병원	개 인 (2002.08.16)	장호연 (113)	동일로 987 (공릉동)	976-0808	재활의학과외 3
모네여성병원	개 인 (2005.04.20)	안희성 (30)	노원로 416 (상계동)	939-0300	산부인과 소아과
방병원	개 인 (2005.12.15)	방한천 (68)	동일로989 (공릉동)	1577-4447	내과외 8
선의세종노인 전문병원	개 인 (2005.12.27)	박영관 (125)	동일로 1419 (상계동)	3391-3992	내과외 3
메디아이 여성병원	개 인 (2006.06.21)	송지홍외2 (50)	노원로 448 (상계동)	936-2122	산부인과, 소아과
태릉마이로 병원	개 인 (2007.04.27)	김남형외2 (95)	동일로 987 (공릉동)	970-0801	정형외과외 8
새서울병원	개 인 (2008.05.01)	김태건 (40)	동일로 1678 (상계동)	930-5858	내과외 8
서울휴먼오양병원	법 인 (2010.05.31)	풍주찬 (104)	노원로 246 (하계동)	949-3800	내과외 2
노원스마트 요양병원	개 인 (2011.06.03)	정영래 (253)	노원로 461 (상계동)	949-3000	내과외 8
강북예치과병원	개 인 (2004.01.02)	이상수	노해로 480 (상계동)	938-2833	구강내과외 9
다인치과병원	개 인 (2010.01.20)	허영준	노해로 507 (상계동)	952-2270	구강내과외 9
참튼튼병원	개 인 (2012.09.05)	석봉길 (93)	노해로 502 (상계동)	3392-9100	일반내과외 11
(제)자생의료재단 노원자생하방병원	법 인 (2013.01.04)	전일색 (32)	노해로 507 (상계동)	2289-0717	내과외 9

병 원 명	설립구분 (년월일)	대표자 (병상수)	소 재 지	전화번호	진료과목
노원솔요양병원	개 인 (2013.01.31)	윤호석 (151)	덕릉로 690 (중계동)	932-0036	내과외 12
희망요양병원	개 인 (2014.4.4)	고익석 (90)	상계로 26길 7 (상계동)	936-9966	내과외 3
장덕한방병원	개 인 (2015.7.16)	김동욱 (53)	노원로 461 2층(상계동)	937-0052	내과외 13
연세사랑병원	개 인 (2016.03.10)	최유왕외2 (82)	동일로 996 (공릉동)	1800-0755	내과외 6
더조은요양병원	개 인 (2016.09.01)	김종욱 (294)	화랑로 323 (월계동)	941-7800	내과외 8

▶ 직능단체

단 체 명	성 명	주 소	개설기관명	전화번호	회원수
의 사 회	최창수	동일로 1553, 2층 (상계동)	미즈아이의원	931-5223	297
치과의사회	김백중	동일로 1402, 3층 (상계동)	시카고백중 치과의원	939-2875	195
한의사회	김선제	동일로 1669(상계동)	수락한의원	952-9104	181
약 사 회	조영인	동일로 1545(상계동)	평강상록수 약국	935-6644	290
안경사회	김근호	동일로 1078(공릉동)	빠세빠세 안경원	954-8383	79

▶ 관내 건강검진기관

검진기관 명칭	소재지	전화번호	일반	암검진				
				위	유방	대장	간	자궁
한상호내과의원	상계동	937-4313	○	○		○	○	
위앤장(We&Jang)의원표내과의원	상계동	931-7911	○	○			○	
노원방사선과의원	상계동	952-8733	○	○	○	○	○	○
상계심내과의원	상계동	931-2525	○	○		○	○	
김호철방사선과의원	상계동	936-1117	○	○	○	○	○	
방대홍영상의학과의원	상계동	931-6000	○	○	○	○	○	
송내과의원	상계동	3392-2275	○	○			○	

검진기관 명칭	소재지	전화번호	일반	암 검 진				
				위	유방	대장	간	자궁
박성제내과의원	상계동	932-3375	○	○	○	○	○	○
새서울병원	상계동	930-5858	○	○	○		○	
제민통합내과정형외과의원	상계동	936-6390	○					○
장대국내과의원	상계동	934-9454	○					
희락서울가정의학과의원	상계동	937-1982	○	○			○	
건강미소내과의원	상계동	931-5513	○	○	○	○	○	○
상계아산내과의원	상계동	937-7557	○	○		○	○	
박가정의원	상계동	936-4644	○	○		○	○	○
연세예손의원	상계동	976-7227	○				○	
서울삼성내과의원	상계동	939-2227	○	○	○	○	○	○
인제대학교상계백병원	상계동	950-1114	○	○	○	○	○	○
상계대항외과의원	상계동	939-0114	○	○		○		
남서울내과의원	상계동	938-0875	○	○	○	○	○	○
김앤박내과의원	상계동	930-7601	○	○		○	○	
노원구보건소	상계동	2116-3115	○					
이종익내과의원	상계동	931-7007	○	○			○	
유정의원	상계동	937-0119	○					
윤내과의원	상계동	934-7575	○	○			○	
장일중내과의원	상계동	939-5800	○	○		○	○	
선두외과의원	상계동	935-7535	○	○	○	○	○	○
모녀여성병원	상계동	939-0300	○		○			○
천내과의원	상계동	3296-3311	○	○		○	○	
우주가정의학과의원	상계동	933-0365	○				○	
중계튼튼의원	중계동	973-0713	○	○			○	
상계예일내과의원	중계동	930-8131	○	○			○	○
서울가정의학과의원	중계동	937-4637	○	○			○	
제이내과의원	중계동	937-0090	○	○	○	○	○	○
중계월내과의원	중계동	933-8255	○	○	○	○	○	○
중계우리들의원	중계동	931-8270	○	○	○	○	○	○
서울정가정의학과의원	중계동	937-4215	○				○	

검진기관 명칭	소재지	전화번호	일반	암검진					
				위	유방	대장	간	자궁	
제이엔씨메디의원	충계동	952-0728	○	○	○	○	○	○	
김경수내과의원	충계동	938-6166	○	○					
유진상내과의원	충계동	930-8433	○	○			○		
참내과의원	충계동	977-7588	○	○		○	○		
파티마의원	충계동	933-0081	○	○	○	○	○	○	
메디인의원	충계동	936-0075	○	○	○	○	○	○	
상계예일내과의원	충계동	930-8131	○	○	○	○	○	○	
진내과의원	충계동	949-8278	○				○		
을지병원	하계동	970-8000	○	○	○	○	○	○	
365열린의원	하계동	976-3658	○	○		○	○	○	
나누리의료소비자생활협동조합 나누리의원	하계동	974-2114	○	○	○	○	○	○	
신내과의원	하계동	977-1777	○						
기쁜가정의학과의원	하계동	971-4913	○	○			○	○	
하계성모의원	하계동	977-6570	○						
기쁜가정의학과의원	하계동	971-4913	○	○				○	
권내과의원	월계동	972-8375	○	○			○		
평화내과의원	월계동	919-8131	○	○	○	○	○		
성문의원	월계동	919-7075	○	○	○	○	○	○	
서울의원	월계동	993-2161	○	○	○	○	○	○	
편한내과의원	공릉동	949-2121	○	○		○	○		
추교영내과의원	공릉동	977-7532	○	○	○	○	○		
연세방병원	공릉동	977-7477	○	○	○	○	○	○	
신웅식내과의원	공릉동	949-0233	○	○			○		
신항외과의원	공릉동	948-7100	○	○	○	○	○	○	
한국원자력의학원원자력병원	공릉동	970-2114	○	○	○	○	○	○	
태능성심요양병원	공릉동	976-0808	○	○	○	○	○	○	
연세사랑병원	공릉동	02-1800-0755	○	○	○	○	○	○	

▶ 산후조리원

연번	업소명	소재지	대표자	전화번호
1	노원라테라스산후조리원	상계로7길 17(상계동)	석기행	951-2300
2	동그라미산후조리원 월계점	초안산로5길 12(월계동) 5층	유경단	904-8034
3	마더웰산후조리원	동일로 1055(공릉동)	국영자	971-0080
4	모아드림산후조리원	상계로 5길 9(상계동)	양미애	937-7777
5	정겨운산후조리원	동일로 1053(공릉동) 4층	정복주	949-6300
6	이자르디럭스산후조리원	수락산로 232(상계동) 5층	김영광	935-7373
7	이자르산후조리원	수락산로 232(상계동) 3층	김혜림	935-7979
8	동그라미산후조리원 노원상계점	동일로 1323(상계동) 5층	김영광	933-0087
9	더블레스산후조리원	노원로 240(하계동, 백경빌딩)	김원호	949-2223

▶ 소득업체 현황

연번	업소명	대표자	소재지	전화번호
1	버그 폴리스	김상훈	한글비석로 91, 205동 B11호 (하계동, 하계1차청구아파트)	974-8112
2	정담그린환경	박복연	동일로174길 27 (공릉동, 노원사회적경제지원센터 103호)	971-9055
3	안심공간 사람과 환경	이단용	한글비석로50길 2 (상계동)	932-5007
4	스마일존	임춘호	동일로191가길 3, 1층 (공릉동)	
5	하안공간방역	장경현	덕릉로124길 37-14, 1층 (상계동)	934-2317
6	베스트서비스	박정옥	성발로 258, 지하2층 (중계동, 건영웅니백화점)	
7	태성	김영덕	공릉로38길 58, 3층 301호 (공릉동)	
8	서울노원남부지역자활센터	박인수	석계로8가길 2, 4층 (월계동, 월계1동 경로당)	941-6594
9	이레피앤알	한성돈	덕릉로118길 29, 상가동 1층 104호 (상계동, 상계불암현대아파트)	
10	(주)경성종합관리	지보경	덕릉로103길 9, 지층 (상계동)	933-7464
11	(주)덕산안전관리	김현	덕릉로 804, 306호 (상계동, 상계대림프라자)	951-7287
12	좋은사람들	한현화	덕릉로 802-1, 2층 (상계동)	
13	(주)세원종합관리	정화찬	덕릉로 804, 410호 (상계동)	938-9545
14	(주)토마토세븐씨앤알	신현희	동일로183길 9, 3층 (공릉동)	979-7412
15	해맑음보호작업시설	최민량	동일로 1097 (공릉동, 1층 해맑음보호작업시설)	949-6739
16	(주)자산아이앤씨	이민례	한글비석로31가길 42 (상계동)	3296-1195
17	캐치벅스(CATCH BUGS)	정헌탁	한글비석로 444 (상계동)	2208-0243
18	(주)신화비엠씨	정영희	한글비석로52길 6, 3층 (상계동)	932-9997
19	신한종합관리(주)	황동규	동일로 1054 (공릉동)	978-8330
20	그린하우스	송영민	화랑로47길 35, 1층 (월계동)	3292-1009

연번	업 소 명	대표자	소 재 지	전화번호
21	에스에이치티엠주주총합관리(주)	정성일	한글비석로15길 48, 1층 110호 (중계동)	6402-1119
22	(주)친환경검비원	최선미	한글비석로 396, 109동 지층 18호 (상계동, 벽산아파트 상가)	936-5757
23	(주)토마토세븐	신동규	동일로173길 145 (공릉동)	953-7410
24	인동종합관리(주)	이화수	중계로 90 (중계동)	951-5220
25	비초로(BITZRO)	박길자	동일로237길 59, 지층 (상계동)	6465-9522
26	(주)대주지에스	정확찬	덕릉로 804, 411호 (상계동, 상계대림프라자)	6013-7222
27	(주)휴비스 복지매니지먼트	한석분	동일로174길 27, 203호 (공릉동, 노원사회적경제지원센터)	3391-7707
28	바퀴랑개미랑	김정춘	한글비석로 444 (상계동, 교림노원프라자 B107호)	930-3040
29	해오름크린	박남규	덕릉로 804 (상계동)	938-2257
30	(주)대경방재	강병기	동일로237길 59 (상계동)	992-0625
31	해맑음	노성례	동일로231길 86 (상계동)	
32	비전기업	김학덕	노해로 466 (상계동,8층)	6436-8132
33	엘코아우드	황진성	동일로242길 103-1 (상계동)	937-1717
34	(주)현우환경	홍명옥	덕릉로 662 (중계동)	908-4473
35	굿모닝 환경	김정구	노원로16길 15 (하계동, 후궁9단지아파트 제1상가 105호)	932-7185
36	스마일존	임준기	월계로49길 10-6 (월계동)	
37	(주)세스코 서울북부지사	전순표	동일로243길 13 (상계동, 3층 302호)	932-3234
38	(주)신화이앤에스	한석구	동일로191길 32 (공릉동)	948-0545
39	(주)센추리건설관리	진상우	덕릉로 804 (상계동, 대림프라자 302호)	933-7041
40	미진환경	박봉우	덕릉로118길 29 (상계동)	930-4646
41	(주)재우씨엔씨	윤용배	노원로 246 (하계동)	971-3156
42	영신그린시스템(주)	정기수	섬밭로 12 (공릉동)	948-3517
43	진영종합시스템(주)	문성운	덕릉로 780 (상계동, 동아불암아파트 상가 224호)	
44	그린토탈크리닝	이태석	노원로 547 (상계동, 임광상가 203호)	939-0840
45	금야환경개발(주)	권혁구	동일로176길 39-8 (공릉동)	924-7022
46	엑스터	이근수	중계로147길 5 (중계동)	936-6836
47	(주)세명관리이엔지	정장식	동일로239길 12 (상계동)	939-5445
48	(주)신산천	조연준	노해로75길 14-12, 403호 (상계동)	933-7333
49	대송환경	권정희	광운로 15 (월계동)	943-9833
50	(주)한빛티에스	정영희	동일로193길 36-1 (공릉동, 지층)	948-0545
51	(주)21세기토탈관리	최진수	노원로32길 25 (상계동, 2층)	931-8880
52	옴방역환경	최종부	상계로9나길 7 (상계동)	933-3225~6
53	(주)성일빌딩매니지먼트	김옥승	중계로 160 (중계동, 화인상가 214호(2층))	938-4602
54	가나안 환경	홍훈표	덕릉로 804 (상계동)	937-8445

▶ 예방접종안내

접 종 명	접 종 대 상	접 종 시 기	수수료	문의처
BCG(피내접종-결핵)	신생아	생후3~4주 이내	무료	2116-4511~5
DTaP (백일해, 디프테리아, 파상풍)	영유아	생후2, 4, 6개월 15~18개월, 만4~6세	무료	2116-4511~5
폴리오(소아마비)	영유아	생후2, 4, 6개월 만4~6세	무료	2116-4511~5
DTaP-IPV(백일해, 디프테리아, 파상풍, 소아마비)	영유아	생후2, 4, 6개월, 만4~6세	무료	2116-4511~5
Hib(뇌수막염)	영유아	생후2, 4, 6개월 12~15개월	무료	2116-4511~5
폐렴구균	영유아	생후2, 4, 6개월 12~15개월	무료	2116-4511~5
	영유아	생후0, 1, 6개월	무료	2116-4511~5
B형간염	소아(11세 미만)	연중	2,000원	2116-4511~5
	성인	연중	3,500원	
MMR(홍역, 볼거리, 풍진)	영유아	생후12~15개월 만4~6세	무료	2116-4511~5
수두	영유아	생후 12~15개월	무료	2116-4511~5
A형간염	영유아	생후12개월(1차) 18~24개월(2차)	무료	2116-4511~5
일본뇌염(사백신)	영유아	생후12~36개월 기초접종(3회)	무료	2116-4511~5
	소아	만6세, 12세	무료	2116-4511~5
일본뇌염(생백신)	영유아	생후12개월(1차) 24개월(2차)	무료	2116-4511~5
장티푸스	만 5세이상 희망자	연중	4,350원	2116-4511~5
신종후군 출혈열	낚시, 등산 등 야외활동이 많은자	연중	8,150원	2116-4511~5
독감	만65세 이상 및 취약계층 대상자	10월경	무료	2116-4511~5
폐렴구균	만65세 이상 어르신	연중	무료	2116-4511~5
Tdap	만11세~12세	연중	무료	2116-4511~5

▶ 식품접객업소 : 4,864개소

유 형	단란주점	일반음식점	휴게음식점	위탁급식업	제과점
25	56	3,534	1,047	48	154

▶ 기타 식품위생업소(제조, 판매, 가공) : 2,059개소

식품제조 가공업	즉석판매 제조가공업	소분업	식품판매업							
			소계	식용 얼음	자동 판매기	유통 전문	식품 운반업	집단급식소 식품판매업	건강기능 식품판매	기타식품 판매업
33	634	50	1,342	6	379	42	6	29	827	53

▶ 공중위생업소 : 1,492개소

숙박업		이·미용		목욕장업	위생관리			위생 용품 제조
관광 호텔	일반 숙박	미용	이용		세탁업	위생관리 용역업	위생 처리업	
1	38	1,004	129	34	205	81	—	—

▶ 집단급식소 현황

급식 소계 (개소)	급 식 유 형								
	대학교	고등학교	중학교	초등학교	유치원	어린이집	사회 복지시설	청소년 수련원	기업체등
307	15	23	24	44	50	73	30	1	47

▶ 단체현황

단 체 명	설립근거	설립년도	소재지	대표자	회원	전화번호
한국외식업 중앙회노원구지회	식품위생법 제59조	1988.04.20	노원구 노해로75길 14-18 (상계동, 도영빌딩 4층)	유병규	3,659	938-9006
대한미용사회 노원구지회	공중위생 관리법 제16조	1988.04.20	노원구 동일로 180길 14 (공릉동, 공릉쇼핑 303호)	이우순	380	976-7534
한국미용사회 노원구지회	공중위생 관리법 제16조	1988.04.20	노원구 덕릉로 663-6 (중계동)	김정광	110	952-5566
대한제과협회 노원구지회	식품위생법 제44조	1995.07.05	도봉구 도봉로 502 (창동, 광덕빌딩 3층)	염경훈	80	952-9877
대한숙박업 협회도봉, 강북, 노원구지회	공중위생 관리법 제16조	1988.04.20	강북구 노해로 28 (수유동, 백운빌딩 3층)	정연복	40	994-1925
한국목욕업협회 서울북부지회 (노원, 도봉, 강북, 성북, 동대문)	공중위생 관리법 제16조	1988.04.20	동대문구 왕산로 179 (제기동)	이성석	37	967-3985
한국압착식용유업 노원구지회	식품위생법 제59조	1988.03	노원구 상계로27길 44 (상계동)	민문희	20	952-6623



노원에서 행복을 만듭니다

09

서비스공단

Service Corporation

▶ 일반현황

○ 인력현황

(단위: 명)

구 분	총계	임원	일반직(47명)			무기계약직(94명)			기간제근로자 (141명)		파견 공무원 (1명)	
			행정직	기술직	지도직	강사직	업무직	기능직	전문직	계약직		촉탁직
계	284	1	33	6	8	5	79	5	5	135	6	1
경영지원팀	10	1	7	1						1		
경영혁신팀	4		4									
체육센터팀	44		4	1	8	5	6	2		18		
주차사업팀	81		6				27			47		1
시설관리팀	84		3	3			29		2	44	3	
예술회관팀	36		5	1			8	3	3	13	3	
체육사업팀	25		4				9			12		

○ 조직도

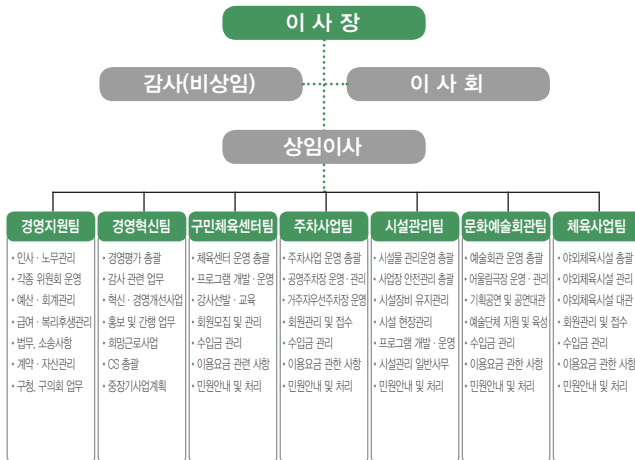

▶ 설립개요

- 설립일 : 2007. 10. 9 (노원구서비스공단 출범일: 2013.7.18)
- 자본금 : 수권자본금 10억/출자금 4억 5천만원
- 조직구성 : 이사장 / 상임이사 / 이사회 / 감사 / 7팀
(경영지원팀 / 경영혁신팀 / 구민체육센터팀 / 주차사업팀 / 시설관리팀 / 문화예술회관팀/체육사업팀)

▶ 공단예산

- 세입예산 : 총 18,595,943천원 (단위 : 천원)

합 계	일반 회계	특별 회계
18,595,943	14,770,929	3,825,014

- 세출예산 : 총 16,296,500천원 (단위 : 천원)

합 계	공단사업비용	자본적지출
18,595,943	18,092,189	503,754

▶ 시설현황

○ 체육시설

시설명	소재지	규모	이용시설	비고
노원구민체육센터	노원로22길 1 (중계동)	5,857㎡	수영장, 헬스장, 조깅트랙, 종합체육관, 소체육관	수영 8개 종목 61개 강좌 체육 24개 종목 63개 강좌
마들스타디움	마들스타디움 (상계동)	39,835㎡	인조잔디축구장, 테니스장	-
초안산근린공원	마들로57길 113 (월계동)	11,700㎡	인조잔디축구장, 테니스장, 풋살구장, 배드민턴장	월계배드민턴장
불암산종합스타디움	중계로 36 (공릉동)	38,000㎡	인조잔디축구장, 야구장, 테니스장, 배드민턴장 등	-
공릉동다목적체육시설	화랑로51길 17 (공릉동)	1,063㎡	인조잔디 풋살구장	-
중랑천원터파크	노해로 437	3,375㎡	야외수영장	-
당고개 풋살장	상계3·4동 산158-1	1,200㎡	인조잔디 풋살구장	-
육사야구장	공릉동 25-5외 3필지	9,320㎡	인조잔디 야구장	신규사업
당고개 배드민턴장	상계동 산151-1	1,546㎡	실내배드민턴장	신규사업

○ 주차시설

구 분	총 계	거주자 우선	공 영		건인보관소
			노외 주차장	노상 주차장	
개 소	42	13	11	17	1
주차면수	3,571	1,857	1,045	589	80

○ 거주자우선주차장

연번	동 명	소 재 지	주 차 면 수
	계		1,857
1	월 계 1 동	298, 383, 407, 485, 508 일대	213
2	월 계 2 동	911 일대	46
3	월 계 3 동	320-2 일대	40
4	공 룡 1 동	379, 517, 575, 591, 644 일대	350
5	공 룡 2 동	238, 246, 409, 745 일대	175
6	하 계 1 동	61, 65, 115, 167 일대	143
7	중 계 본 동	107 일대	64
8	중 계 4 동	161 일대	18
9	상 계 1 동	997, 1049, 1095, 1306 일대	276
10	상 계 2 동	321, 359, 366, 387 일대	182
11	상계3·4동	37, 48, 138 일대	184
12	상 계 5 동	136, 441-3, 450 일대	150
13	상계6·7동	728-5앞, 746-8앞 일대	16

○ 경영주차장 현황

• 노외주차장

소 재 지	면 적(㎡)	주차면수
11개소	39,394	1,045
월계1동 석계역 앞	1,041	29
공룡1동 노외공영 주차장 (구 기계식)	327	17
중계2·3동 건영백화점앞	5,620	137
중계2·3동 등나무근린공원	5,186	151
상계6·7동 마들스타디움 근린공원	1,501	177
상계2동 건물식 지하 공영주차장	3,792	108
상계3·4동 동막골주차장	2,981	38
중계4동 불암산주차장	1,900	39
상계6·7동 구청사부설주차장	6,680	216
중계4동 임시주차장	1,402	42
하계1동 가재울주차장	8,964	91

• 노상주차장

소 재 지	면 적(㎡)	주차면수
17개소	8,992	589
공룡1동 북부지원주변	565	19
하계1동 한신, 동성아파트 옆	225	16
중계본동 유경백화점 뒤	510	36
중계본동 신한증권 옆	465	31
중계1동 주공5단지 옆	465	31
중계1동 청구, 건영아파트 옆	585	42
상계1동 수락산디자인거리	1,095	71
상계3·4동 가압장 앞	348	25
상계6·7동 구청사주변	1,020	80
상계6·7동 주공3단지상가	553	44
상계6·7동 주공1~3단지	717	44
상계6·7동 주공4~6단지	523	23
상계6·7동 주공6단지	613	40
상계8동 주공11단지	374	26
상계9동 주공12단지	310	22
상계10동 주공7단지	314	17
은빛 1-2단지 옆	310	22

▶ 시설관리

시설명	소재지	규 모	주요시설	비 고	
노원문화 예술회관	무수동길 181	13,167㎡	대공연장, 소공연장, 전시실, 연습실, 방재실, 야외무대 등	공연기획, 대관 시설관리, 안내, 경비, 청소, 무대관리	
노원어울림극장	노해로 502	1,471㎡	소공연장 등	공연기획, 대관 청소, 무대관리	
노원평생교육원	동일로 217길 48	2,187㎡	도서관, 정보화교육장, 강의실, 다목적실, 동아리방 등	시설관리, 경비, 청소, 주차 관리	
노원구민회관	동일로 1229	4,009㎡	공단본부, 대강당, 지하강의실, 레크레이션실, 회의실, 독서실, 직능단체사무실, 빨래방	문화 4개 층목 30개 강좌	
청 소 년 공 부 방	상계3·4동	덕릉로 859	110,97㎡	좌석 54석	동주민센터 3층
	상계2동	노원로26가길	184㎡	좌석 76석	지하 1층/지상 2층
	상계5동	한글비석로 426-12	83,95㎡	좌석 36석	노인정 3층
	중계2·3동	덕릉로 517	241,17㎡	좌석 60석	건영아파트 관리사무실 2층
행복나눔목욕탕	노원로 331	672.92㎡	남탕, 여탕, 매표소, 기계실 등		
노원숲속의집	월계로44가길78	301.19㎡	본관동, 교육동		

▶ 기타사업

사업명	주요업무	비 고
구청 안내도우미	구청 민원안내	-
노원구청사 미화	노원구청사 환경미화	-
U-노원 도시통합관제실 모니터링 요원관리	스쿨존 감시카메라 모니터링 업무	-
신개념 현수막 게시대 시민게시판 운영	이용 신청 및 배정	현수막 게시대 : 20개소 시민 게시판 : 16개소



부 록

전화번호 안내

▶ 전 화 번 호 안 내

노 원 구 청					
부 서 별	전 화 번 호	F A X	부 서 별	전 화 번 호	F A X
구 청 장	2116-3003~08	2116-4601	교통환경국장	2116-3021~22	
부구청장	2116-3011~12		녹색환경과	2116-3203~19	2116-4611
감시담당관	2116-3052~69 2116-3181~2	2116-4607	건설관리과	2116-4007~26	2116-4638
행정지원국장	2116-3013~4		교통행정과	2116-4035~59	2116-4639
행정지원과	2116-3077~99	2116-4608	지동주민일실	2116-4066~80	2116-4640~41
자치행정과	2116-3120~39	2116-4609	교통지도과	2116-4083~4109	2116-4642
청사관리실	2116-4221~3		자원순환과	2116-3800~19	952-7050
전기실	2116~4214~6		공원녹지과	2116-3943~55	2116-4636
기관실	2116~4217~9		물안물관리과	2116-4166~89	2116-4644
자료실	2116-4245		보건소장	2116-3023~24	
디지털홍보과	2116-3418~39	2116-4618	보건위생과	2116-4306~26	2116-4645
유시티브리핑	2116-4917~20	2116-4665	생활건강과	2116-4336~59	2116-4646
문화과	2116-3772~89	2116-4630	의 약 과	2116-4370~79	2116-4647
문화예술회관	2116-4772~89	2116-4659	월계보건지소	2116-4578~84	2116-4649
체육장소년과	2116-3716-83		공릉보건지소	2116-4974~78	2116-4985
드림스타팀	2116-4412~20	2116-4171	상계보건지소	2116-4986~89	2116-4870
민원어원과	2116-3244~89	2116-4613~15	기타안내		
ICT지원센터	2116-4119		특자치지원반	2211-6475	2211-4655
기획재정국장	2116-3015~6		중대본부	2116-4211~12	2116-4651
기획예산과	2116-3149~68	2116-4610	구내매점	2116-4205	
재 무 과	2116-3450~69	2116-4619	우리은행	2116-4235	
일자리경제과	2116-3481~99	2116-4620	동 주민센터		
세무1과	2116-3508~9	2116-4622~3	월계1동	2116-2401~2409	2116-4671
세무2과	2116-3548~9	2116-4621	월계2동	2116-2431~2442	2116-4672
부동산정보과	2116-3618~39	2116-4624~25	월계3동	2116-2461~2472	2116-4673
일자리, 생활법률센터	2116-3501~06		공릉1동	2116-2491~2503	2116-4674
교육복지국장	2116-3017~18		공릉2동	2116-2521~2534	2116-4675
복지정책과	2116-3643~67	2116-4626	하계1동	2116-2561~2572	2116-4676
평생학습과	2116-3986~3998	2116-4668	하계2동	2116-2591~2600	2116-4677
교육지원과	2116-3223~39	2116-4612	중계본동	2116-2611~2621	2116-4678
사회보장과	2116-3681~3709	2116-4627	중계1동	2116-2641~2649	2116-4679
여성가족과	2116-3724~39	2116-4628	중계2·3동	2116-2671~2684	2116-4680
어린이복지과	2116-3747~59	2116-4629	중계4동	2116-2711~2722	2116-4681
장애인지원과	2116-3308~19	2116-4617	상계1동	2116-2738~2748	2116-4682
도시계획국장	2116-3019~20		상계2동	2116-2771~2782	2116-4683
공동주택지원과	2116-3831~49	2116-4632	상계3·4동	2116-2796~2806	2116-4684
주택사업과	2116-3908~29	2116-4635	상계5동	2116-2831~2841	2116-4685
도시관리과	2116-3861~79	2116-4633	상계6·7동	2116-2851~2862	2116-4686
건축 과	2116-3882~99 2116-3902	2116-4634	상계8동	2116-2881~2891	2116-4687
토 목 과	2116-4141~59	2116-4643	상계9동	2116-2911~2920	2116-4688
			상계10동	2116-2941~2950	2116-4689
종합상황실	2116-3000, 3300~2 FAX : 2116-4666~7		민원접수 및 안내	2116-3114	

구 의 회

부 서 별	전 화 번 호	부 서 별	전 화 번 호
의 장	2116-3340~1, 938-7985 FAX : 2116-4602	보건복지위원회	2116-3346
부 의 장	2116-3342 938-7986	도시환경위원회	2116-3347
사 무 국 장	2116-3343 938-7023	전문위원실	2116-3372, 3374~76 FAX : 2116-4604
운영위원회	2116-3344	사 무 국	2116-3383 FAX : 2116-4603
행정재경위원회	2116-3345	안 내 실	2116-3382

의원연구실

선거구명	정 당	성 명	연락처		비고
			전화번호	FAX	
가선거구 (월1, 2, 3)	자유한국당	변석주	2116-3347	2116-4474	도시환경위원장
	더불어민주당	오한아	2116-3364	2116-4489	
	더불어민주당	오광택	2116-3353	2116-4480	
나선거구 (공1, 2)	자유한국당	임재혁	2116-3351	2116-4478	
	더불어민주당	최윤남	2116-3344	2116-4471	운영위원장
	더불어민주당	정도열	2116-3341	2116-4602	의 장
다선거구 (하1, 중본, 중1, 4)	자유한국당	김경태	2116-3359	2116-4484	
	더불어민주당	봉양순	2116-3356	2116-4477	
	더불어민주당	정성욱	2116-3363	2116-4488	
라선거구 (하2, 중2·3, 상6·7)	국민의당	미은주	2116-3355	2116-4481	
	더불어민주당	이강철	2116-3346	2116-4473	보건복지위원장
	더불어민주당	김승애	2116-3354	2116-4475	
마선거구 (상2, 3·4, 5)	비례정당	손명영	2116-3358	2116-4483	
	더불어민주당	김지환	2116-3365	2116-4476	
	국민의당	김미영	2116-3361	2116-4486	
바선거구 (상1, 8, 9, 10)	국민의당	송인기	2116-3352	2116-4479	
	자유한국당	이한국	2116-3342	2116-4602	부위원장
	더불어민주당	김용우	2116-3345	2116-4472	행정재경위원장
비례대표	자유한국당	주연숙	2116-3357	2116-4482	
	더불어민주당	이은화	2116-3362	2116-4487	
	더불어민주당	김은화	2116-3360	2116-4485	

유 관 기 관

기 관 명	전 화 번 호	기 관 명	전 화 번 호
구민회관 사무실	2116-4702	노원세무서	3499-0200
노원문화원	2116-4743	국민연금공단 도봉노원지사	2211-2811
노원구서비스공단	2289-6700	상계6동우체국	937-0100
구민체육센터	2289-6811~6812	북부수도사업소	3146-3200
여 성 상 담 실	국번없이 1366	선거관리위원회	952-1390
국민건강보험공단	1577-1000	북부교육지원청	3499-6990
노 원 소 방 서	976-6119	노 원 경 찰 서	
서울북부지방검찰청	3399-4200	상 황 실	971-0112
서울북부지방법원	910-3114	정 보 과	949-1131
한국전력북부지점	937-2123	보 안 과	949-0113
북부도로교통사업소	944-5419	도 봉 경 찰 서	
2 2 3연대	2116-4896~99	상 황 실	998-0112
71사단	977-9161	정 보 과	998-4017
노 원 세 무 서	3499-0200	보 안 과	994-0113

MEMO

