



살기 좋은 노원

2017 6 월호
제353호 5월 25일 발행



모바일 소식지

• 발행인 : 노원구청장 김성환 • 편집인 : 디지털홍보과장 정향수 • (우 01689) 노원구 노해로 437

www.nowon.kr facebook.com/goodnowon



행복은 습관입니다

행복을 만드는 10가지 방법! 함께 실천해요!!

1. 하루 다섯 번 **감사**를 표현합니다
2. 매일 나와 이웃을 한 번 이상 **칭찬**합니다.
3. 일주일에 3일 30분 이상 **운동**합니다.
4. 일주일에 1시간 이상 가족, 이웃들과 **대화**합니다.
5. 영성적 활동을 통해 **마음**을 풍요롭게 합니다.
6. 한 달에 한 번 이상 **봉사** 나눔 활동을 합니다.
7. 자연과 공존하며 **식물**을 키웁니다.
8. **독서**와 **문화** 예술 활동을 생활화합니다.
9. 비교하지 않고, 자신에게 **충실한 삶**을 삽니다.
10. 실현가능한 **목표**를 세우고 성취감을 느낍니다.



불암산 유아숲 체험장에서 김성환 노원구청장



가족과 함께 자연을 즐기는 도심속 힐링공간 '초안산 캠핑장' 개장



- ▶ 위치 : 월계동 750번지 일대(1호선 녹천역 150m)
- ▶ 시설 : 캠핑존 54면, 주차장 78면, 친수공간, 잔디광장, 야외스파, 트리하우스(놀이시설) 등
- ※ 캠핑존 : 오토캠핑장 29면, 주차분리형(일반캠핑) 16면, 테라스 캠핑 6면, 캐빈하우스 3동
- ▶ 개장 : 6.1(목), 노원구서비스공단 홈페이지에서 5.29(월) 09:00부터 사전예약

노원구서비스공단 ☎ 2289-6853

노박대박 노원이 발전하면 대한민국이 발전합니다

1 생명과 안전을 소중히 지키는 복지노원

- ▶ 일반주택지역 범죄제거화 사업(아파트수준의 CCTV 및 방범망 구축)
- ▶ 찾아가는 SOS 복지 시스템 구축(복지사각지대 제로화)
- ▶ 자살률 최저도시 노원 만들기
- ▶ 심장마비환자 생존율 최고도시 노원 만들기
- ▶ 금연도시 노원 프로젝트 추진

	2014	2015	2016	2017, 3
CCTV	39개	423개	559개	609개
휴먼서비스 사례관리	34,280건	65,451건	76,880건	11,882건
이웃사랑봉사단 (방문유선서비스)	84명 (16,046건)	326명 (56,616건)	769명 (142,297건)	905명 (158,218건)
심폐소생술 교육	12,485명	34,891명	57,431명	62,307명
금연클리닉 등록자	4,502명	9,728명	13,191명	14,408명

- ▶ 노후가 더 행복한 노원 만들기
- ▶ 장애인이 행복한 도시 노원 만들기

	2014	2015	2016	2017	2018
노원복지목욕탕 「행복나눔목욕탕」	2014. 11 운영개시				
장애인 체육시설 (파크골프장, 론볼장)	2015. 7 개장				
발달장애인 평생교육센터	2016. 3 개관				
노원50플러스센터	2016.12 개관				
원터행복발전소 (수화동역센터, 농아인센터)	2017.3 개소				

2 '마을이 학교다' 교육특구 노원

- ▶ 5대 마을학교 본격화(공, 책, 즐거움, 건강, 안전)
- ▶ 역사의 길, 지구의 길 등 노원 전지역을 교육장화
- ▶ 공릉 목공예체험관 및 목공소 건립

	2014	2015	2016
마을학교	325개	817개	846개
목예원 (목공예체험관, 나무상상놀이터, 목공소)	2015.10월 개관 / 체험프로그램 운영		
역사의 길	2015. 8월 개장 / 해설프로그램 운영		
지구의 길	2016. 5월 개장 / 해설프로그램 운영		

3 주거와 일자리가 조화로운 노원

- ▶ 창동차량기지&면허시험장 부지 '아시아 지식문화 허브' 조성
- ▶ 광운대역 신경제거점 추진



	2014	2015	2016	2017	2018	2019
창동차량기지& 면허시험장	도시재생 활성화계획 수립제출	관계기관 협의		도시재생활성화계획 확정 고시		
광운대역	개발방식 용역 완료	관계기관 협의		도시개발 계획수립 / 개발사업 착수		
				공공시설 조성 방안 용역 시행		

- ▶ 교육인프라 구축, 아이 키우기 가장 좋은 도시 노원 만들기



- ▶ 지하철 동북선(상계역~왕십리) 조기착공 및 개통
- ▶ KTX 수서노선 의정부 연장 추진(노원경유)



	2014	2015	2016	2017	2018	2019
지하철 동북선	민자적격성 확보	사전협상 추진		실시협약 체결	승인 및 착공	사업시행 및 완공(2023년)
수서~의정부 KTX노선	예비타당성 조사 대상사업 선정		예비타당성 조사			완공 (2022년)
동부간선도로 월계교~의정부시계	구조검토 용역 결과 보고		수락고지제도 기본 용역착수 및 준공	터널형 빗물역 설치 공사 시행		
학여울청구~월계동 인도교	실시설계 용역시행		공사착공 가시성공사	교량 설치공사시행	인도교 준공	
상계~덕송 광역도로	상계로 확장 기본 및 실시설계용역시행			덕송터널 개통식 2016. 2		

민선6기 출범3주년을 맞아 지난 3년 동안의 노원구의 크고 작은 변화와
앞으로의 청사진을 그려봅니다. 행복공동체 노원구민의 집을 위한
5대 과제를 통해 노원의 어제와 오늘 그리고 내일을 만나보세요



4 지속가능한 태양의 도시 노원

- ▶ 도시농업 활성화(1가구 1텃밭 가구기)
- ▶ 아파트 베란다 미니태양광 보급
- ▶ 음식물쓰레기 50% 감량 추진

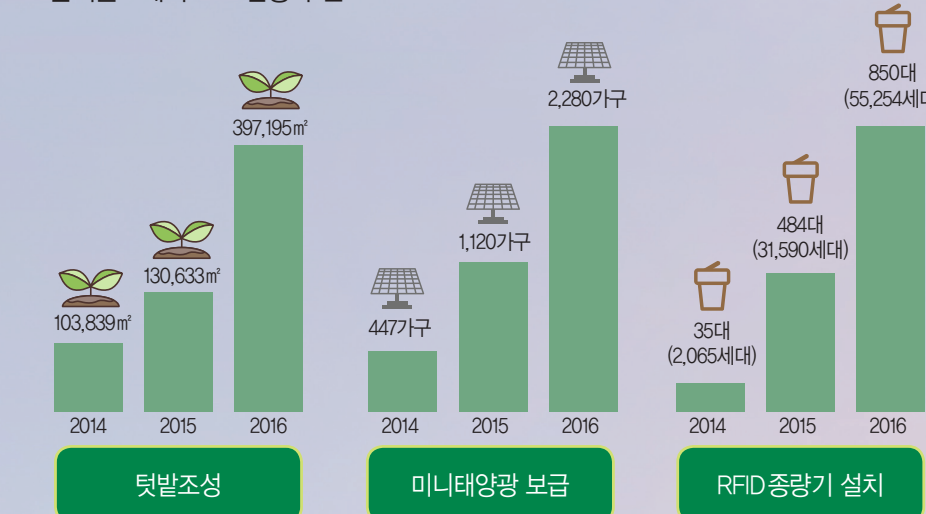

- ▶ 인간과 자연이 공존하는 녹색도시 노원 건설



5 문화와 생활체육이 풍요로운 노원

- ▶ 주민들의 소통과 참여로 만들어가는 건강한 문화도시 노원 만들기



- ▶ 문화체육 인프라 확충을 통한 생활 문화체육 활성화



민선6기 공약사업 완료 및 정상추진율 : 91%

한국매니페스토 실천본부의 '2015 민선6기 기초단체장 공약실천계획 평가',
'2016 전국 기초단체장 공약이행 및 정보공개 평가' : 최우수 SA등급

'2014년 매니페스토 약속대상(선거공약서 부문)' 최우수상
'2015 전국 기초단체장 매니페스토 우수사례 경진대회' 공약이행분야 우수상 수상
'2016 전국 기초단체장 매니페스토 우수사례 경진대회' 주민참여분야 우수상
'2016 자랑스런 대한민국인 대상 (지방행정 부문)' 대상

※ 매니페스토란? 매니페스토는 출마자가 유권자에게 책임 있게 약속하고, 유권자들은 출마자가 약속을 잘 지키는지 주기적으로 확인하고 평가하는 운동입니다.

자랑스런대한민국대賞
Pride Korea Awards 2016





동부간선도로 확장구간 터널형 방음벽 설치 촉구

노원구의회(의장 정도열)는 지난 4월21일 열린 노원구의회 제237회 임시회 제1차 본회의에서 행정재경위원회 김용우 위원장이 대표 발의한 「동부간선도로 확장구간 터널형 방음벽 설치 촉구 건의문」을 만장일치로 채택했다. 건의문은 서울시의 동부간선도로 확장공사 과정에서 발생하는 소음과 분진으로 인근주민들의 겪는 불편을 저감하기 위한 터널형 방음벽 설치를 촉구하는 내용이다.

동부간선도로 확장구간 터널형 방음벽 설치 촉구 건의문 <전문>

1987년 개통된 동부간선도로는 서울특별시 노원구 상계동의 수락지하차도와 송파구 장지동 복정교차로를 잇는 33km의 도로로 일일교통량이 15만대가 넘을 정도로 지난 30년간 서울 동부지역 시민들에게는 없어서는 안 될 중요한 도로로 자리매김했다.

그런데, 동부간선도로에 접근이 용이한 의정부, 양주, 남양주 지역의 인구가 증가 하면서 점차 상습정체구간이 늘어나게 되어 급기야 2009년에 월계1교부터 의정부 시계까지 6.85km구간을 왕복 4차로에서 6차로로 확장하는 공사를 착공하기에 이르렀다. 도로가 확장되면 이를 이용하는 주민의 편의는 증가하는 반면, 도로를 이용하는 차량이 늘어남에 따라 동부간선도로 인근에 사는 주민들은 소음과 분진으로 불편을 겪게 된다. 게다가 2012년 완공계획이었던 확장공사가 수년째 지연되면서 주민들의 고통이 극에 달한 상황에서, 수락고가 차도의 구조상 한계로 터널형 방음벽 설치가 불가하다는 용역 결과를 받게 된 주민들의 분노는 견줄 수 없게 되었다. 주민들의 분노는 2,073명의 집단민원으로 표출되었으나 서울시는 지금껏 소극적 태도로 일관하고 있다. 노원구와 맞닿아 있는 도봉구 창동 지역은 확장구간을 지하화시켜 여러 가지 혜택을 보게 되는 것과 비교하면 노원구 주민들이 요구하는 최소한의 소음방지대책 마련에 대해 서울시는 어떠한 핑계도 대서는 안 될 것이다.

또한 노원구 내 확장공사구간은, 경기 북부에 산재한 레미콘 공장 등에서 동부간선도로로 들어오는 대형화물차량으로 인해 평소에도 도로파손이 빈번하게 발생하는 곳이다. 공사가 끝난 후에도 도로파손으로 인한 소음과 분진, 도로보수를 위한 차량통제로 인해 몸살을 앓을 가능성이 매우 높아 근본적인 대책 마련이 시급하다.

만약 지역주민들의 의견을 무시하고 계속해서 무리하게 공사를 진행할 경우, 주민들의 분노가 극에 달할 것으로 예상되는 바, 서울시는 지금이라도 주민 의견을 충분히 수렴하고 최대한 공사에 반영하여 기왕의 확장공사가 주민의 삶의 질이 개선되는 방향으로 이루어지길 바라며 더 이상의 무책임한 사업진행은 용납될 수 없음을 알아야 한다.

이에 우리 노원구의원 일동은 57만 노원구민을 대표하여 서울특별시와 서울특별시에 다음과 같은 사항을 적극 검토하여 주민의 불편과 불신을 일거에 해소해 줄 것을 강력히 요구한다.

하나, 서울특별시는 동부간선도로 확장공사 노원구 구간에 대한 터널형 방음벽을 설치하라.

하나, 서울특별시는 동부간선도로 내 상습파손구간에 대한 유지관리를 철저히 하고 도로파손에 대한 근본적인 대책을 강구하라.

2017. 4. 노원구의회 의원 일동

제237회 노원구의회 임시회 의안처리 결과

구분	회부의안명	처리 결과	비고
조례안	서울특별시 노원구의회 구민 의견 청취를 위한 토론회 등의 운영에 관한 조례안	원안 가결	송인기 의원 발의
조례안	서울특별시 노원구 지방공무원 정원조례 일부개정조례안	원안 가결	노원구청장 제출
관리 계획안	2017년도 수시분 공유재산 관리계획안 (구화랑대역 철도공원 조성)	원안 가결	노원구청장 제출
관리 계획안	2017년도 수시분 공유재산 관리계획안 (사회적경제지원센터 제2관 건립)	원안 가결	노원구청장 제출
관리 계획안	2017년도 수시분 공유재산 관리계획안 (노원여성교육센터 건립)	원안 가결	노원구청장 제출
조례안	서울특별시 노원구 수수료 징수조례 일부개정조례안	원안 가결	노원구청장 제출
조례안	서울특별시 노원구 건축물관리자의 제설,제빙에 관한 조례안	수정 가결	노원구청장 제출
예산안	2017년 제1회 추가경정 사업예산안	수정 가결	노원구청장 제출
조례안	서울특별시 노원구립 체육시설 설치 및 운영에 관한 조례 일부개정조례안	원안 가결	최윤남 의원 발의
조례안	서울특별시 노원구 장기등 및 인체조직 기증 장려에 관한 조례 일부개정조례안	원안 가결	최윤남 의원 발의
조례안	서울특별시 노원구 장기요양요원 처우 개선 및 지위 향상에 관한 조례안	원안 가결	김미영 의원 발의
조례안	서울특별시 노원구 의사상자 예우 및 지원에 관한 조례안	원안 가결	오한아 의원 외 1명 발의
조례안	서울특별시 노원구 음식물폐기물 발생억제, 수집·운반 및 재활용에 관한 조례 일부개정조례안	원안 가결	김미영 의원 외 8명 발의
조례안	서울특별시 노원구의회 사무기구 설치조례 전부개정조례안	원안 가결	운영위원회 위원장 발의



제237회 노원구의회 상임위원회_행정재경위원회



제237회 노원구의회 상임위원회_보건복지위원회



제237회 노원구의회 상임위원회_도시환경위원회



제237회 노원구의회 임시회 예산결산특별위원회



재난대비 건축물 안전관리 강화를 위한 특별위원회

재난대비 건축물 안전관리 강화를 위한 특별위원회 구성

2017. 5. 11.(목) 노원구의회(의장 정도열) 「재난대비 건축물 안전관리 강화를 위한 특별위원회」는 제1차 회의로 공식적인 활동을 시작했다.

최근 빈번한 지진 발생에 따라 높아지고 있는 건축물 안전관리에 대한 구민의 우려와 불안을 해소하여 구민이 안심하고 생활할 수 있는 삶의 터를 구축하고자 재난예측 및 현재 시행중인 재난대비책을 검토하고 문제점을 파악하여 이에 대한 대안을 마련하자는 것이 특별위원회의 목표이다. 특별위원회는 김경태 위원장을 비롯하여 김미영·변석주·송인기·오광택·이은주·이한국·최윤남 의원 등 총 8명의 의원으로 구성되었다.

활동기간은 제237회 임시회 2차 본회의 의결일인 2017. 5. 2일부터 6개월로 같은 해 11. 1일까지이다.

해당기간동안 특별위원회는 지진 등 자연재해에 대한 재난 종합대책, 공공시설 등에 대한 재난대책을 점검하여 건축물 안전관리 방안 발굴하고 그 외에 특별위원회에서 필요하다고 판단한 사항에 대하여 조사할 예정이다.



제237회 노원구의회 임시회 본회의

2017 찾아가는 취업박람회 개최

- ▶ 일시 : 6.1(목) 14:00~17:00
- ▶ 장소 : 구청 2층 대강당
- ▶ 참여대상 : 노원구 유관기관(서울시, 고용노동부 등), 관내·외 30여개 업체 및 구직자 (청·중·장년층 및 경력단절 여성 등)
- ▶ 행사장 구성 : 기업채용관 34개 부스설치(구직자와 기업간 1:1 면접), 부대행사관 10개 부스설치 (취업컨설팅, 스트레스 검사, 면접 이미지메이킹, 입사용 증명사진 촬영 등 무료제공)
- ▶ 문의 : 노원구 일자리상담센터(☎ 2116-3501~2)



서울형 주택바우처(임대료보조) 안내

- ▶ 지원대상
 - 민간 보증부 월세 거주 가구(고시원, 기숙사, 오피스텔, 쪽방 등 준주택 제외)
 - 소득인정액이 기준 중위소득 60% 이하인 가구(차상위 및 서울형기초보장가구 포함)
 - 전세전환가액이 9,500만원 이하인 가구
- ▶ 지원 제외 대상
 - 국민기초생활수급자 가구(생계, 의료, 주거급여 수급자)
 - 공공임대주택(국민임대, 전세임대, 재개발임대, 다가구 매입임대 등) 거주 가구
 - 자동차 2대 이상 소유 가구
 - 부양의무자와 임대차 계약을 맺은 가구
- ▶ 지원 금액 : 50,000원 ~ 75,000원
- ▶ 신청 및 접수 : 동 주민센터에서 상시 접수 (임대차 계약서 및 통장 지참)
- ▶ 문의 : 복지정책과 ☎ 2116-3651 및 주민센터 바우처 담당

6월 노원구민 알뜰장 개장

- ▶ 일시 : 6.14(수) 10:00 ~ 15:00
- ▶ 장소 : 중계근린공원 (노원구민회관 옆)
- ▶ 운영내용 : 새마을부녀회 재활용품장, 개인알뜰장, 먹거리장터 등
- ▶ 신청기간 : 5.31(수) 09:00 ~ 선착순 마감시까지
- ▶ 신청인원 : 노원구민 170명 선착순 마감
- ※ 인터넷접수 - 150명, 전화접수 - 20명
- ▶ 신청방법 : 인터넷 및 전화접수 병행(접수비 무료)
 - 전화, 인터넷(구 홈페이지 참여세상 → 인터넷모집 신청)
- ※ 하반기(9월) 접수부터는 인터넷 접수만 받음.
- (여성가족과 ☎ 2116-3736)



2017년 여름방학 대학생 아르바이트 모집

- ▶ 접수기간 : 5.30(화) 09:00 ~ 6.12(월) 18:00
- ▶ 접수방법 : 구청 홈페이지(www.nowon.kr) 접수
- ▶ 모집인원 : 100명(특별선발 30명, 일반선발 70명)
- ▶ 추천일 : 6.13(화) 14:00
- (자치행정과 ☎ 2116-3133)

찾아가는 동주민센터 마을계획동 마을총회 개최

- ▶ 일시 및 장소

동명	일시	장소
공릉2동	6.24(토) 16:00~18:00	공릉2동주민센터 3층 다목적방
중계4동	6.16(금) 19:00~21:00	중계4동주민센터 2층 다목적방
상계1동	6.17(토) 15:00~17:00	북부종합사회복지관 2층 강당

- ▶ 참여대상 : 마을 의제에 관심이 있는 마을계획동 주민
- ▶ 주요내용 : 마을계획단 소개 및 추진 경과 보고, 마을의제 제안 발표 및 토론, 마을의제 우선순위 주민 투표, 활동사진 전시, 축하 공연 등
- ※ 주요내용은 동별 행사여건상 변경될 수 있습니다.
- (자치행정과 ☎ 2116-3119, 공릉2동주민센터 ☎ 2116-2527)
(중계4동주민센터 ☎ 2116-2717, 상계1동주민센터 ☎ 2116-2748)

장애인 정보통신 보조기기 보급사업 신청 안내

- ▶ 대상 : 등록 장애인, 상이등급 판정을 받은 국가 유공자
- ▶ 신청기간 : 5.8(월)~6.23(금)까지
- ▶ 지원품목 : 독서확대기, 특수마우스, 영상전화기 등 84종
- ▶ 지원금액 : 품목별 구입비의 80~90%지원
- ▶ 신청방법 : 방문 및 우편접수(디지털홍보과) 홈페이지 접수(www.at4u.or.kr)
- (디지털홍보과 ☎ 2116-3435)

주민과 함께하는 제22회 환경의날 기념 행사

- ▶ 대주제 : 노원, 맑음
- 소주제 : ①기후변화·에너지 ②물과하천 ③자원순환 ④숲과나무 ⑤도시농업
- ▶ 일시 : 6.10(토)
- 1부(14:00~19:00) 환경포스터 및 글짓기 시상식, 노원환경선언, 토크콘서트, 미세먼지 캠페인, 환경체험 프로그램 등
- 2부(20:00 ~ 22:00) 환경영화 상영
- ▶ 장소 : 중계근린공원 및 등나무근린공원
- (녹색환경과 ☎ 2116-3216)

2017년 상반기 서울시 희망의 집수리사업 안내

- ▶ 지원대상 : 중위소득 60% 이하 저소득가구 (수급자 및 차상위계층)
- ▶ 대상주택 : 주택법 제2조의 주택
- * 영구임대, 매입·전세임대, 노인복지주택, 오피스텔, 비주택, 무허가건물 제외
- ▶ 수리항목 : 도배, 장판, 단열, 도어, 방수, 처마, 새시, 싱크대, 위생기구 (세면대, 양변기, 천장벽, 타일, 페인트, 전기작업)
- ▶ 지원한도 : 가구당 120만원 이내
- ▶ 신청기간 : 7.31(월)까지(물량 및 사업비 범위 내)
- ▶ 문의 : 복지정책과 주거복지팀(☎ 2116-3664) 또는 거주지 동주민센터



2017년도 2차 주민소득지원 및 생활안정자금 융자 안내

- ▶ 대상 : 노원구 관내에 거주자 중 주민소득지원금 → 관내 사업장 주소를 둔 사업자(사업자등록증 필) 생활안정자금 → 재산 총액 18,900만원 이하 가구
- ※ 신청대상제외 : 은행신용거래불량자 및 소득대비 과다대출자, 수급자 중 별도 소득원이 없는 가구, 재산총액 18,900만원 초과 가구(생활안정자금)
- ▶ 지원종류 : 사업운영자금 / 무주택자의 전세자금 일부, 고등학생 이상 직계비속 학자금, 의료비 등
- ▶ 융자금액 : 주민소득지원금(3,000만원 이하) 생활안정자금(2,000만원 이하)
- ▶ 상환조건 및 이율 : 2년 거치 2년 균분상환 (연 3%)
- ▶ 신청기한 : 5.29(월)~6.23(금)까지
- ▶ 신청 : 우리은행 노원구청지점, 거주지 동주민센터
- ※ 구청에서 융자추천자로 선정되더라도 최종 융자결정은 금융기관 융자 지급 규정에 의거 결정
- (복지정책과 ☎ 2116-3664 / 우리은행 노원구청지점 ☎ 938-5383)



생활공구를 무료로 빌려드립니다

- ▶ 상계2동 주민센터에서는 5월부터 「공구도서관」을 운영합니다. 자주 사용하지 않아 구매하기엔 부담스럽지만 생활에는 꼭 필요한 16종의 공구를 노원구민에게 무상으로 대여 해 드립니다.
- (상계2동주민센터 ☎ 2116-2775)



명예기자

도심 속 자연친화적인 힐링 공간, 초안산캠핑장

노원구 월계동 녹천역 앞 녹천 자동차학원 뒤에 위치한 초안산캠핑장은 도심의 생활권내에 자연친화적인 힐링 공간으로 조성된 주민들을 위한 가족캠핑장이다. 캠핑장은 162만㎡의 우거진 숲과 도심 내 보기 드문 자연 환경 속에 캠핑존 54면과 주차장 78면, 친수 공간, 잔디광장, 야외 스파, 트리하우스(놀이시설) 등의 복합시설을 갖추고 있다. 전체 부지를 총 4개의 공간으로 나누어, 넓은 초지와 시원한 계류, 그늘과 꽃이 있는 평지형 오토캠핑존 29면, 경사지형을 이용한 테라스형 데크 캠핑존 6면, 숲속에서 낭만과 여유를 즐길 수 있는 가든형 힐링 캠핑존 16면이 있고, 어린 영유아를 둔 가족들을 위한 캐빈하우스 3동으로 구성되어 있다. 캠핑사이트 주변에 친수공간을 확보하고 물레방아, 디딤돌 다리를 조성하여 볼거리 즐길 거리를 제공한다. 아름답고 목백함을 활용하여 트리하우스 조성 및 조합 놀이대를 설치하여 어린이들이 뛰어놀 수 있는 공간 등 다양한 연령대의 이용수요를 세심하게 고려하여 조성하였다. 텐



트별 전기시설이 설치되어 있고 샤워장, 세척장, 야외 족욕장, 화장실(장애인화장실 별도 설치) 그외 생활시설인 매점과, 쓰레기 분리수거함이 구비되어 이용객들의 편의를 도모하였다. 특히, 캠핑장 안에 특별히 눈에 띄는 느낌 나무와 비술나무 연리지(사랑나무)가 있다. 두 나무의 가지가 서로 붙어 있는 것으로 화목한 부부사이나 연인사이를 비유적으로 표현한 것이라고 한다. 초안산캠핑장은 5월 25일에 개장하며 시범운영 및 보완을 거쳐 6월 1일부터 주민들에게 개방을 할 예정이다. 캠핑장 이용은 노원구서비스공단 홈페이지에서 5월 29

일부터 사전예약을 통해 가능하며 일반캠핑 15,000원, 오토·데크캠핑 25,000원, 캐빈하우스 30,000원의 이용 요금이 있다. 지난 12일 노원구 직원들과 주민들 약 200명을 대상으로 초안산캠핑장 개장 전 사전 이용 점검 행사를 열었다. 캠핑을 직접 체험하고 문제점과 개선 사항을 점검하기 위해 마련됐으며, 자율적으로 참석한 직원과 주민들이 텐트를 직접 설치하고 캠핑을 실시하였다. 몇 년 전부터 캠핑족, 글램핑족 300만 시대가 됐다. 캠핑 열풍은 주 5일제 정착과 여가, 레저, 문화 확대로 캠핑을 즐기는 인구가 늘어났기 때문으로 볼 수 있다. 휴일과 기념일이 많은 5월을 맞아 여행과 힐링을 한 번에 해결할 수 있는 캠핑이 선호되고 있다는 것을 갈수록 실감하고 있다. 가까운 도심 내에서 자연을 느낄 수 있는 초안산캠핑장은 노원구 주민들에게 일상에 지친 몸과 마음을 힐링해 주는 자연친화적 여행지가 될 것이다.

명예기자 최성욱 (cso05132001@hanmail.net)

생태나눔장터 ‘마들장’ 도시의 생태적인 생산과 소비를 이어줍니다.

직접 기른 건강한 농산물과 가공품, 제철 농산물을 이용한 다양한 요리, 손으로 만든 다양한 수공예품과 체험코너가 있는 마들장에 주민 여러분을 초대합니다.

- ▶ 일시 : 6.17(토) 15:00 ~ 20:00
- ▶ 장소 : 등나무근린공원
- ▶ 출점신청 : 네이버밴드 마들장 (band.us/@mdzzang)
- (녹색환경과 ☎ 2116-4403)

3/4분기「노원문화의 집」문화강좌 모집

- ▶ 개설강좌 : 컴퓨터 교실 외 10개 강좌
- ▶ 접수기간 : 6.12(월)~6.16(금) (강좌별 접수일자 다름)
- ▶ 신청방법 : 본인 방문 접수, 신분증 지참(선착순 마감)
 - 6. 12(월) : 드로잉, 서예교실
 - 6. 13(화) : 컴퓨터(만 60세 이상), 한자공예, 퀼트
 - 6. 14(수) : 영어회화, 중국어회화
 - 6. 15(목) : 노래교실, 하모니카
 - 6. 16(금) : 기공체조, 수채화
- ▶ 신청장소 : 노원문화의 집 (☎ 2116-4738~9)마들역 지하1층

노원구 구립도서관「독서동아리 등록」안내

- ▶ 대상 : 노원구 내에서 5명 이상 회원으로 정기적인 모임을 갖는 독서동아리
- ▶ 기간 : 상시 등록
- ▶ 지원 : 독서 동아리 모임 공간 협조, 독서 관련 행사시 동아리별 참여 가능(작가와와의 만남, 북 페스티벌, 문학기행 등), 독서 및 동아리 운영 교육 기회 제공
- ▶ 방법 : 독서동아리 신청서 작성 후 노원구 구립도서관 제출(방문, 전자우편)신청서류는 노원구 구립도서관 홈페이지에서 다운 가능(www.nowonlib.kr)
- ▶ 문의 : 노원정보도서관 (☎ 02-950-0029)
노원어린이도서관(☎ 070-7882-4923)
월계문화정보도서관(☎ 02-991-0871(내선 : 331))
상계문화정보도서관(☎ 070-8853-1858)
공릉청소년문화센터 화랑도서관(☎ 070-8796-6940)



- ▶ 접수 : 5월 25일 09:00 ~ 프로그램 시작 3일전 17:00까지 홈페이지 선착순 접수 (http://jr1000ecocenter.nowon.kr)
- ▶ 유의사항 : 모든 프로그램은 사정에 의해 바뀔 수 있으며 5인 이하 신청시 취소 될 수 있음
- ▶ 문의전화 : 중랑천환경센터 ☎ 938-9520

프로그램명	시간	대상	재료비 (원)
“내 꼬리 봤니?” 표범장지뱀의 모험! 그림극장 역할극 해봐요	매주 화요일	유아 초등	무료
안녕! 중랑천 친구들 중랑천에 사는 곤충 친구들을 만나볼까요?	매주 수요일	유아 초등	무료
빛상자 모래그림 샌드아트가 뭐야? 모래 그림 그려봤니?	매주 금요일	유아 초등	무료
청소년 탐사대 유해 식물 제거 및 중랑천 정화활동	매주 토요일	초,중,고	봉사시간 인정
물살이 동물과 친구되기 물고기 잡아봤니? 족대로 민물고기 채집하고 관찰	6월 17일(토) 6월 24일(토)	초등이상 모든 시민	무료
응답하라 EM! EM 생활용품 만들어 사용 해봐요	매주 목요일	초중고 모든 시민	3,000
중랑천 도예교실 나만의 작품 만들기, 물레체험 하기	6월 14일(목) 6월 21일(목)	6세 이상 모든 시민	3,000~6,000
중랑 천 공예 테이블 매트 만들기, 안경집 만들기	6월 13일(화) 6월 27일(화)	모든 시민	2,000~3,000
물의 여행 센터 전시물 안내와 체험	화, 수, 금, 토	6세 이상	무료

화석연료를 전혀 쓰지 않고 에너지를 생산 활용할 수 있는 환경체험 교육장

탄소제로하우스 노원에코센터 6월 프로그램

- ▶ 접수 : 5월 25일부터 6월 프로그램 시작 2일 전 마감, 홈페이지(ecocenter.nowon.kr)
- ▶ 단체 신청은 전화 문의 ※ 사전 연락 없이 불참시 향후 프로그램 참가 불이익
- ※ 야외 프로그램은 대기 상황(미세먼지 농도 등)에 따라 운영 취소될 수 있음



구분	프로그램명	일시	대상	참가비(원)
기후변화 에너지	Go, Go! 생물다양성 수비대 '미션4' 자연에서 보물찾기	6월 14일, 21일, 28일(수) 15:00 ~ 16:30	초등 20명	없음
	태양광을 반짝반짝! '청소년 자원봉사 교실' *자원봉사활동시간 2시간 발급	6월 17일(토) 14:00 ~ 16:00	중 · 고등 20명	없음
생태환경	동네알.자.(알록달록 자연) 교실 '나무의 비밀 이야기'	6월 13일, 20일, 27일(화) 15:00 ~ 16:30	가족 8가족(25명)	1,000 *가족당
에코 디자인	진목공방과 함께하는 목공예 교실 '성인작가 DIY' *8강 연속, 세부내용 홈페이지 참고	6월 1일(목) ~ 7월 20일(목) 10:00 ~ 12:30	성인 10명	110,000 *8강 기준
	역새 리사이클링 '울퉁불퉁 다용도꽃이 만들기'	6월 16일, 23일, 30일(금) 15:00 ~ 16:30	초등 20명	없음
	우리가족 요리산책 '감자샌드위치&토마토주스 만들기'	6월 17일, 24일(토) 14:00 ~ 15:30	가족 6가족(18명)	3,000 *인당
영화상영	가족과 함께하는 즐거운 주말 '일요 영화관' 14:00 ~ 16:00	6월 4일(일) 늑대아이 11일(일) 마리아이야기 18일(일) 바람을 본 소년 25일(일) 별을 쫓는 아이	누구나	없음

제4회 노원교양대학 무료강연 안내

- ▶ 일시 : 6. 30(금) 14:00
- ▶ 장소 : 노원구민회관(중계동)
- ▶ 대상 : 누구나 사전신청 없이 선착순 무료입장
- ▶ 주제 : 가계<엄마가 아이를 아프게 한다>
- ▶ 강사 : 문은희(작가)
- ※ 교양대학 행사에 함께해주시실 재능기부 공헌팀을 모집합니다.
- 관심있는 분은 평생학습과로 연락주시기 바랍니다.
- (평생학습과 ☎ 2116-3996)

재능기부 무료 탁구교실 시범 운영 안내

- ▶ 일시 : 6월 매주 월, 수 10:00~13:00
- ▶ 장소 : 공릉동 뉴드림탁구(공릉로 146)
- ▶ 모집인원 : 20명(준비물 : 탁구채 / 수강료 없음)
- ▶ 접수문의 : ☎ 957-3355
- ▶ 주관 : 노원구 탁구협회

지구를 생각해요

노원 햇빛과 바람 발전소 발전량 안내

구분	발전량	CO ₂ 저감량	매출액
총 누적 (2013. 10월 ~)	119,480kWh	50,008ton	12,711,394원



모두가 행복해지는 발걸음! ‘걷기 마일리지 프로젝트’참여안내

‘걷기 마일리지 프로젝트’란?

걷기에 단순한 개인의 건강생활을 넘어 기부로 이어지는 사회적 가치를 부여하는 프로젝트로 서울시와 함께 25개 자치구가 참여하는 사업입니다. 걸으면 걸을수록 건강해지고, 많은 노원구민이 참여 할수록 관내 이웃 지원도 커집니다.

▶참여대상 : 스마트폰을 사용하는 분 누구나

▶참여방법

1. ‘워크온’ App. 다운로드후 설치, 회원가입
2. 커뮤니티에서 ‘노원구’ 검색, ‘노원구와 5樂 하자!’ 가입
3. 워크온 App. 의 실행여부와 관계없이 스마트폰만 지니고 걸으면 걸음수 누적

(의약과 건강증진팀 ☎ 2116-4460)

「제28기 아름다운 인생여행」교육생 모집

▶일정 : 6. 23 ~ 7. 21 매주(금) 14:00~15:30

▶대상 : 노원구민 180명

▶장소 : 노원구청 6층 소강당

▶내용

교육일정	
6.23	1주차 - 생명과 사랑
6.30	2주차 - 호스피스 완화 의료에 대한 이해
7. 7	3주차 - 연명의료에서의 자기결정권과 사전연명 의료의향서
7.14	4주차 - 아름다운 관계
7.21	5주차 - 의미있는 삶

(생활건강과 방문보건팀 ☎2116-4337)

행복한 아이를 위한 대국민 공개 무료강좌 안내

▶장소 : 노원구청 6층 소강당 (180명 선착순 모집)

▶주제 : 분노조절, 그것이 알고 싶다!

▶일시 및 강사

일시	강사
1차 6.9(금) 14:00~16:00	- 전성일(전성일 정신건강의학과의원) - 방수영(을지병원 정신건강의학과) - 박지인(연세소아 정신건강의학과의원)
2차 6.23(금) 10:00~12:00	- 김봉석(상계백병원 정신건강의학과) - 최상철(디딤 정신건강의학과의원) - 이대환(서울아이 정신과의원)

▶접수방법 : 사전 전화접수 (☎ 2116-4591)

(생활건강과 건강지원팀 노원정신건강복지센터 ☎ 2116-4357)

월계보건지소 스트레스관리 교육 [힐링마인드] 대상자 모집

▶대상 : 노원구 지역주민 중 성인 누구나

▶일시 : 6. 5 ~ 6. 28 매주 월·수요일, 14:00~15:00(총8회)

▶장소 : 월계헬스케어센터 3층 보건교육실

▶내용 : 명상, 우울감 및 심리검사, 스트레스 상황에 대처하는 마음가짐

▶신청 : 사전 전화신청 및 문의

(월계헬스케어센터 ☎ 2116-4569)

「암 예방 실천 학교」교육생 모집

▶대상 : 지역주민 180명

▶일정 : 6.19(월) 14:00~16:00

▶장소 : 노원구청 6층 소강당

▶내용 : 유방암의 예방관리 및 유방암 자가검진 방법

▶강사 : 원자력병원 전문의와 한국유방건강재단 전문강사

(생활건강과 건강지원팀 ☎ 2116-3034, 4343)



고혈압, 당뇨병 교실 안내

▶대상 : 지역주민 중 고혈압, 당뇨병 질환자

▶접수방법 : 사전 전화접수 및 현장접수

▶세부내용

	일시	주제	문의
수요 교실	6월 (7.14,21,28) 14:00~15:00	당뇨병 이해와 합병증 관리 등	노원구 보건소 건강증진팀 ☎ 2116-4365
	6월 (7.14,21,28) 14:00~15:00	당뇨병 이해와 합병증 관리 등	공릉보건지소 ☎ 2116-4975
금요 교실	6월 (9.16,23,30) 15:30~16:30	고혈압 이해와 합병증 관리 등	중계 평생 건강관리 센터 ☎ 2116-4451
토요 교실	6월 24일(토) 10:00~12:00	운동과 함께하는 혈압관리 당뇨병의 운동 요법	노원구 보건소 건강증진팀 ☎ 2116-4365

(노원구보건소 건강증진팀 ☎ 2116-4365)
(공릉보건지소 ☎2116-4975, 중계평생건강관리센터 ☎ 2116-4454)

치매가족을 위한 교육 및 모임「헤아림」모집

▶대상 : 노원구 지역주민 치매가족, 보호자

▶일시 : 6월~7월 매주 금요일 10:30~12:00

▶장소 : 노원구청 5층 치매지원센터 교육실

▶내용 : 치매환자 조호방법 교육과 치매가족분들의 신체적 심리적 부양스트레스 감소를 위한 치매가족 모임

▶신청 및 문의 : 전화문의

(노원구치매지원센터 ☎911-7778)

치매지원센터 치매예방을 위한 무료 기억력검사

▶대상 : 70세 이상 노원구 지역주민 누구나

▶일정 : 6.1(목) ~ 6.30(금)

▶시간 : 평일 월~금 10:00~17:00

▶장소 : 노원구청 5층 노원구치매지원센터

▶신청 : 치매지원센터방문

(노원구치매지원센터 ☎911-7778)

50대 정신건강검진·상담 지원사업 안내

우울증 및 스트레스 수준이 높은 50대 및 취약계층 주민을 대상으로 하는 정신건강검진·상담 지원사업에 참여하여 정신건강을 미리미리 관리하세요!

▶기간 : 연중(지원금 소진 시까지)

▶대상 : 50대(만50세 이상~65세 미만) 및 취약계층

※취약계층 : 주거위기가구 특별지원 대상자, 핫·동 사업에서 발굴된 대상자

▶내용 : 우울증 등 정신건강 검진·상담 실시에 따른 본인 부담금을 정신건강 검진기관에 지원

▶비용지원 : 1인당 총 5만원 이내에서 방문 횟수에 따라 차등 지급(3회차까지 지원)

▶참여방법 : 정신의료기관 방문·접수 시 50대 검진·상담 지원사업 대상자임을 미리 알리고 검진 실시

▶참여의료기관 : 8개 기관 (전화 문의 후 방문)

기관명	전화번호	기관명	전화번호
김영현 정신과의원	952-3735	선 정신과의원	948-4482
노원 신경정신과의원	933-5151	연세주니어 정신건강 의학과의원	933-7501
디딤 신경정신과의원	909-8782	전성일 정신과의원	938-7997
박재순 신경정신과의원	952-5200	태능성심 정신건강의학과 의원	979-5757

(생활건강과 생명존중팀 ☎2116-4328)

다문화 요리교실 가족 대상자 모집

▶대상 : 노원구 거주하는 다문화 가족 10가구

▶일시 : 6.17(토) 12:30~14:00

▶장소 : 노원구보건소 지하 1층 보건교육실

▶신청 : 사전 전화 접수 ☎ 2116-4364, 4560

▶비용 : 무료

(의약과 건강증진팀 ☎ 2116-4364)



빨리 찾아온 무더위~ 30초 이상 올바른 손씻기로 건강지켜요!

예년보다 빨리 찾아온 여름철을 앞두고 유행하기 쉬운 감염병을 예방 하기 위해서는 올바른 손씻기를 생활화하는 것이 중요합니다. 여름철에 자주 발생하는 각종 수인성·식품매개감염병과 수족 구병, 유행성 눈병, 급성호흡기 감염증 등 대부분의 감염병은 30초 이상 올바른 손씻기로 손쉽게 예방할 수 있으므로 수시로 손을 씻는 것이 가장 중요합니다.

〈올바른 손씻기 방법〉



(생활건강과 감염병관리팀 ☎ 2116-4344)

엄마랑 아이랑 함께 하는 '노리콧'

▶대상 : 만 3세 이상 어린이 및 학부모 각 20팀

▶일시 : 6.17(토) 11:00~12:00 / 14:00~15:00

▶장소 : 노원구민회관 레크레이션실 (1층)

▶내용 : 채소를 이용한 놀이 및 요리활동

▶신청방법 : 노원구어린이급식관리지원센터 홈페이지

▶신청기간 : 5. 22(월)부터 ~ 마감까지

▶주관 : 노원구어린이급식관리지원센터(☎970-7938)

(보건위생과 공중위생팀 ☎ 2116-4324)

‘우리아이 바른 성장의 비밀’ 공개 건강강좌

▶대상 : 영·유아 및 아동청소년 보호자, 자녀 성장 발달에 관심이 있는 지역주민 200여명

▶일시 : 6.13(화) 14:00~15:30

▶장소 : 노원구청 6층 소강당

▶내용 : 어린이 비만예방관리, 저성장의 바른이해, 건강한 성장을 위한 효과적인 방법 등

▶강사 : 을지대학교 을지병원 소아청소년과와 서지영교수

▶신청 : 선착순 전화접수

(의약과 건강증진팀 ☎2116-4364)

‘부부가 함께하는 임신·분만·육아’ 토요부부출산교실 교육 안내

▶대상 : 관내 임신부 및 가족

▶일시 : 6. 3(토) 10:00~12:00

▶장소 : 노원구보건소 지하1층 보건교육실

▶내용 : 모유수유의 내용 및 방법과 문제점, 해결방법

▶신청방법 : 전화신청(접수마감)

(생활건강과 모자보건팀 ☎2116-4349)



준비된 엄마가 되기 위한 ‘좋은 엄마 만들기’ 교육

▶대상 : 관내 임신부

▶일시 : 6. 8(목) 14:00~16:00, 6.22(목) 10:00~12:00

▶장소 : 노원구보건소 지하1층 보건교육실

▶내용 : 산후 우울 예방교육, 모유수유의 실제 및 문제와 사례별 해결

▶신청방법 : 전화신청(사전예약제로 진행 - 접수중)

(생활건강과 모자보건팀 ☎2116-4349)

건강한 모유수유를 위한 교육 안내

▶대상 : 관내 출산모 (회당 2~3명)

▶일시 : 6.13 / 20 / 27(매주 화) 10:00, 11:00

▶장소 : 보건소 2층 모유수유실

▶내용 : 모유량, 수유자세교정, 통증관리 등 1:1 개인상담

▶신청방법 : 선착순 전화접수

(생활건강과 예방접종실 ☎2116-4511~3)



노원구민체육센터 현충일 무료입장 행사

- ▶ 일시 : 6.6(화)
 - ▶ 대상 : 장애인 및 동반 보호자, 국가유공자, 참전유공자, 전·현직 군경
 - ▶ 이용시간
 - 수영 1, 2, 3부중 이용 가능
(1부 09:00~11:30, 2부 12:00~14:30, 3부 15:00~17:30)
 - 농구 09:00~17:00/탁구 09:00~16:00/헬스 09:00~17:30
- (노원구민체육센터 ☎ 2289-6811~6812)



'현' 명강사 양성 자격증 과정

- ▶ 내용 : 노래지도법, 웃음지도, 실버건강 레크리에이션
 - ▶ 일정 : 매주 화요일 13:00~15:00(7월~9월)
 - ▶ 장소 : 노원문화원(다목적공연장)
 - ▶ 모집기간 : 6.1(목) ~ 7.3(월)
 - ▶ 모집인원 : 선착순 30명
 - ▶ 수강료 : 10만원
 - ▶ 접수 및 문의 : 노원문화원 사무국(☎ 938-1244~5)
- (홈페이지 : www.nwcc.or.kr)

2017년 3기 장미마을 수공방 수강생 모집

- ▶ 접수기간
 - 인터넷접수 : 6.1(목) ~ 6.20(화) (4명 이상 등록시 개강)
 - 방문접수 : 6.21(수) ~ 7.31(월) (모집정원 미달 강좌에 한함)
 - ▶ 강좌기간 : 7.1 ~ 9.30((3개월)
 - ▶ 주요강좌 : 흙패션, 바리스타 창업, 프랑스자수 등 52개
 - ▶ 수강료(3개월) : 75,000원(바리스타 창업·흙카페 60,000원)
 - ▶ 수강신청
 - 인터넷 : 노원평생문화교육포털(<http://lll.nowon.kr>)
 - 문화프로그램 → 장미마을 수공방
 - 방문 : 장미마을 수공방 내 사무실
- (장미마을 수공방 사무실 ☎ 972-6566)
(일자리경제과 ☎ 2116-3479)

제18기 노원역사문화대학 개강 안내

- ▶ 주제 : 서울의 고대를 말하다
 - ▶ 운영기간 : 6.26 ~ 7.24 매주 월, 10:00~12:00
 - ▶ 장소 : 노원구청 6층 소강당
 - ▶ 대상 : 노원구민 180명(참가비 무료)
 - ▶ 신청기간 : 6.12(월) 09:00 ~ 6.15(목) 18:00
 - ▶ 신청방법 : 유선신청 (선착순 접수)
- (문화과 ☎ 2116-3784)

어르신 요양보호사 양성과정 교육생 모집

- ▶ 모집대상 : 만 50세 이상 서울시 거주자
- ▶ 신청방법 : 교육기관 방문접수
- ▶ 제출서류 : 참가신청서, 구직신청서, 주민등록등본, 취약계층 증빙서류(해당자에 한함)
- ▶ 수강료 : 10만원(수료시 5만원, 수료후 6개월 이내 취업시 5만원 환급)
- ▶ 문의전화 : 노원여성인력개발센터 ☎ 951-0187
북부여성발전센터 ☎ 3399-7699

마을공동체 교육 '6월 마을이름학교' 수강생모집

- ▶ 일정 : 6.13(화)~6.15(목) 10:00~12:00
 - ▶ 장소 : 마을공동체지원센터 2층 배움터 & 천수텃밭
 - ▶ 모집인원 : 성인 20명(참가비 3,000원)
 - ▶ 교육내용 : 마을공동체에 대한 기본교육, 사례 발표
 - ▶ 접수기간 : 5.18(목) ~ 6.10(토)
 - ▶ 신청 : 신청서 이메일 제출 (nowonmaeul2@gmail.com)
- ※ 양식 다운로드 : [구청홈페이지](#) → 참여세상 → 마을알림터
(노원구마을공동체지원센터 ☎ 976-4281)

스스로 생각하여 개발하고 만들어 보는 경험

상상이룸 주말 직업체험 프로그램

- ▶ 접수기간 : 5.12(금) ~ 6.8(목)
- ▶ 신청방법 : 인터넷 선착순 접수(nest2.nowon.kr)
- ▶ 모집강좌

프로그램명	대상	인원	강의일시	수강료
꿈지락꿈지락 목공교실	초등 4~6	20	6.10~7.15 매주 토 10:00~13:00	재료비 6만원
우리가족을 위한 건강레시피	초등 3~6	20	6.10~7.15 매주 토 10:00~13:00	재료비 3만원
내가 만드는 미술도구	초등 3~6	20	6.10~7.15 매주 토 10:00~12:00	재료비 3만원
꿈을 담은 디저트	초등 3~6	20	6.10~7.15 매주 토 13:30~15:30	재료비 3만원

※ 모집인원 10명 미만은 개설하지 않습니다.

(교육지원과 ☎ 2116-4441)
(상상이룸센터 담당 송경희 ☎ 070-4706-4165)

노원구민과 함께하는 「제7회 노원 어울림 합창제」

- ▶ 일시 : 6.23(금) 18:00
 - ▶ 장소 : 노원문화예술회관 대공연장 (무료 선착순 입장)
 - ▶ 출연 : 총 15개팀, 약 400여 명
 - ▶ 공연프로그램 : 각 합창단 자유곡 2곡, 연합합창곡
- (문화과 ☎ 2116-3770)

광운원격평생교육원 국가자격증·학위취득과정 노원장학 수강생 모집안내

- ▶ 모집대상 : 노원구민(고졸이상)
- ▶ 모집기간 : 7.3(월) 까지
- ▶ 장학혜택 : 온라인과목 수강료 55% 감면



교육과정	
자격증 취득과정 (사회복지사2급, 보육교사2급, 건강가정사)	학사학위취득과정 (사회복지학, 아동학 등)

▶ 문의 : ☎ 911-1144

※ 과목 정원수에 따라 선착순 마감될 수 있음.

제3기 노원평생교육원 프로그램 수강생 모집

- ▶ 접수기간 : 6.1(목) 09:00 ~ 6.15(목) 18:00
- ▶ 모집강좌
 - 성인강좌 : 75개(외국어, 교양·미술, 음악, 스포츠 등)
 - 청소년강좌 : 2개(바이올린 등)
 - 여성교실 : 18개(리본아트, 메이크업, 플로리스트 등)
- ▶ 교육기간 : 7.1 ~ 9.30(12주 과정)
- ▶ 접수방법 : 노원평생문화교육포털(<http://lll.nowon.kr>)
모바일 앱(스마트노원) 선착순 접수

※ 노원구청 홈페이지에 회원가입을 하셔야 접수할 수 있습니다.

※ 프로그램별 접수시작 일자가 다르니 유의하시기 바랍니다.

(평생학습과 ☎ 2116-4432~3)

청소년상담복지센터 검정고시 참여자 모집 안내

- ▶ 교육대상 : 만 9세 ~ 24세 학교밖 청소년 누구나
- ▶ 모집기간 : 5.15(월) ~ 5.26(금)
- ▶ 교육기간 : 6.8(목) ~ 8.4(금)(8.5검정고시)
- ▶ 교육내용 : 초, 중, 고졸 검정고시 과목 및 진로·경제교육
- ▶ 교육장소 : 노원구청청소년상담복지센터 내 강의실
- ▶ 수강료 : 없음(점심식사 및 교재 제공)
- ▶ 접수방법 : 전화접수(☎ 070-4290-6484) 및 방문

수락산 산림치유 프로그램(2기) 참여자 모집

- ▶ 일시 : 6.13(화) ~ 8.5(토) 매주 화~토요일 09:30~12:00
- ▶ 장소 : 불암산 치유의 숲길, 수락산 치유·명상의 숲 등
- ▶ 내용 : 체조, 명상, 손발 마사지, 약차 마시기, 숲길 걷기 등
- ▶ 신청방법 : 노원구청 홈페이지(인터넷 모집)
공원녹지과 ☎ 2116-3968
- ▶ 접수기간 : 5.16(화) ~ 6.5(월)

(공원녹지과 ☎ 2116-3968)

명예기자

‘아이들은 놀기 위해 세상에 온다!’

‘제5회 공릉동 꿈마을어린이 큰잔치 와글와글’

천둥 번개 돌풍을 동반한 비 소식 예고에도 아랑곳 하지 않고 꿈마을풍물패, 청소년풍물패가 길놀이퍼레이드를 시작으로 ‘공릉동 꿈마을어린이 와글와글 큰잔치’가 열렸다. 5월 13일 토요일 경춘선숲길공원, 공릉동근린공원은 왁자지껄 한바탕 놀이문화로 아이, 어른 할 것 없이 즐거운 한마당이 펼쳐졌다. 공릉동꿈마을공동체와 공릉 1, 2동 주민자치위원회의 주최로 시작된 이 행사는 참여와 나눔을 통해 따뜻한 공동체문화를 만들고 아이들의 추억을 만들어주는 것이 와글와글 잔치의 목적이다. 올해로 5회를 맞이한 마을잔치는 해를 거듭할수록 다양한 놀이문화로 어린이들의 밝고 건강한 성장을 응원하는 행사로 자리매김하였다.

가족이 베풀장터에 참여하기도 하고, 공릉동에 위치한 초,중학교 학부모회에서 나와 맛있는 먹거리 부스를 운영하는 등 30여개의 부스를 마련해 크고 작은 체험 기회를



제공했다. 마을 청년들까지도 품을 봉사하는 아름다운 모습을 볼 수 있었다. 무대에서는 다양한 마을주민의 공연이 펼쳐진 가운데 사회자가 중간에 공릉동의 역사 퀴즈로 상품도 받아가는 이벤트도 있었다. 특히 다운북지킴의 두 친구들의 무대에서 펼친 춤솜씨는 야외에 나온 관객들을 불러 모으기에 충분했고, 어린이와 함께 출연한 하모니카 출연팀은 동요로 하모니를 이루어 관객과 함께 호흡하는 무대를 선보였다. 모두를 아우르는 격려와 박수갈채를 아끼지 않는 주민 한마당 잔치는 공릉동 꿈마을만의 이색적인 풍경이다.

민태웅(원목중학교 1학년) 학생은 “전에 살던 마을에서는 이런 모습들을 볼 수 없었는데 공릉동으로 이사를 온 후로 두 번째 참여인데, 어린이들을 위하고 모두를 위한 열린 무대도 좋고, 오늘 같은 진풍경을 맘껏 즐길 수 있어 좋다”며 다음엔 이 행사 무대의 MC가 되어보고 싶다며 멋진 꿈을 피력했다.

공릉동에 위치한 L가전사를 비롯 여러 단체들의 후원금과 물품, 품을 기부해 온 마을 주민의 역할이 크다고 하겠다. 공동체에 관심을 갖고 내 이웃과 더불어 살아가는 마을공동체 와글와글 큰잔치에 나와 함께 한 김성환 구청장은 먹거리부스마다 지갑을 열어 봉사하는 청년들의 입가심을 해주는 등 주민과의 벽을 허물고 주민 모두의 잔치를 축하해 주었다. 성황리에 펼쳐진 마을 잔치로 내일보다 오늘이 더 행복해야 할 우리 어린이들에게 좋은 추억거리가 되었기를 바란다.

명예기자 배덕정(egg@hanmail.net)

명예기자

당현천 수놓은 불빛

노원의 대표적인 축제로 자리잡은 등축제

‘창 밖으로 하나둘씩 별빛이 켜질 때 쯤이면~’으로 시작하는 노래 가사를 생각나게 하는 당현천 등축제. 당현천 위를 하나씩 돌씩 켜지는 등으로 예쁘게 수놓은 당현천 등축제가 지난 4월 28일 개막식을 시작으로 5월 7일까지 열렸다. 올해로 4번째를 맞이하는 당현천 등축제는 구민들에게 즐거운 볼거리를 제공하고 자긍심을 고취하고자 하는 의미에서 지속적으로 개최해오고 있다. 당현 3교에서부터 시작해 성서대학교 앞까지 약 500m 구간에 13개 77점의 작품이 설치되었다. 작년에 비해 규모는 작아졌지만 좀 더 아기자기한 느낌이 많이 들고, 구간이 너무 길지 않아 가볍게 산책하기에도 좋아져서인지 아기를 데리고 나온 가족 관광객들이 많이 눈에 띄었다.

한강이야기, 백제 배, 겸재 정선의 소악루, 6.25 한강철교, 마포나루, 물장수 등 61점의 등 작품을 비롯해 우이천변 산책길을 따라 정유년을 의미하는 닭, 신데렐라의 호박마차, 천사의 날개, 뽀로로와 친구들 등 다양한 등 조형물들이 즐

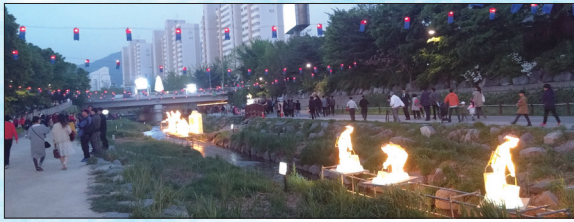

거움을 더했다. 또한, 하늘에는 청사조룡을 연이어 설치해 축제장의 분위기를 더욱 예쁘게 만들어 주었다. 이 중에서 가장 인기는 역시 뽀로로와 친구들. 뽀통령이라는 별명에 걸맞는 인기를 보였다. 인기가 많았던 작품 중 또 하나는 신데렐라의 호박마차. 호박마차 앞에서는 줄을 서서 기다렸다가 사진을 찍을 정도로 큰 인기였다.

뿐만 아니라, 예술단체 및 생활예술동아리들이 주관하는 도자기 만들기, 비누 만들기 등의 체험프로그램과 노원의 사계 사진전, 구민이 직접 만든 등 전시, 소원 쓰기 등 다양한 볼거리들이 있었다. 떡볶이와 닭꼬치 등 출출함을 채워줄 먹거리도 판매됐다.

개막식에서는 초대가수의 축하공연과 김성환 노원구청

장의 축하인사 및 점등식이 이어졌다. 현장에서 고무신을 구입해 직접 신고 나온 구청장의 모습에 구민들의 폭소가 터지기도 했다.

그 중에서도 노원문인협회에서 주관한 ‘동화 읽고 이어 쓰기’ 대회는 현장 참여 및 당일 시상까지 이어져 눈길을 끌었다. 참여한 어린이에게는 간식과 도서 선물이 주어졌다. 이날 대회에서 우수상을 수상한 이기은(월계초 6) 어린이는 “엄마가 등축제 보러 가자고 해서 왔다가 갑자기 참가하게 됐는데 수상까지 할 줄은 몰랐어요. 상품으로 받은 문화상품권으로 또 책 사러 가야겠어요.”라며 활짝 웃었다.

이제 당현천 등축제는 노원의 대표적인 봄 축제 중 하나로 자리매김 한 듯 하다. 해마다 조금씩 등축제의 모습은 달라질 수도 있겠지만 소중한 사람과 함께 하는 즐거운 추억 하나를 더하는 것은 변함이 없을 것이다. 올해 당현천 등축제를 놓친 사람도, 1회부터 계속 관람했던 사람도 내년의 등축제가 기다려지는 이유가 아닐까.

명예기자 이미경(address-me@hanmail.net)

2018학년도 대학 수시 1:1 상담 예약 신청 안내

- ▶상담기간
 - 7.3 ~ 7.31 합격 가능 전형·대학, 논술(적성)전형 지원대학·학과
 - 8.1 ~ 8.31 학생부 전형 지원 대학·학과, 논술(적성)전형 지원 대학·학과
 - ▶상담일시 : 월 ~ 금(10:00~11:00, 14:00~16:00)
 - ▶신청기간 : 5.29(월) ~ 선착순 마감
 - ▶신청방법 : 노원마을학교지원센터(nest.nowon.kr) → 입학/개설/신청 → 상담신청 → 방문상담 → 오른쪽 하단부 상담신청(클릭 후 글쓰기)
 - ▶상담신청 : 희망일과 시간(3순위까지)
 - 연락처 · 이메일 주소(반드시 기재)
 - ▶상담장소 : 노원자기주도학습지원센터
 - ▶상담절차 : 상담신청 → 상담 일정 안내 (문자/유선) → 상담일 방문
 - ▶상담료 : 무료 (노원구 수험생에 한함)
- (교육지원과 ☎ 2116-4437)

제7회 노다지 장터 개장 안내

- ▶개장일 : 5.27(토) 10:00 ~ 13:00
 - ▶장소 : 중계근린공원(지하철 7호선 하계역 6번출구 앞)
 - ▶운영내용 : 개인 벵글장터, 폐전지&종이팩 교환행사, 자전거 무료수리 등
 - ※이 행사는 비가 올 경우 취소될 수 있음.
- (자원순환과 재활용팀 ☎ 2116-3810)
- 「행복을 찾는 문화코드 읽기」 무료 수강생 모집
- ▶교육기간 : 6.22 ~ 7.20(총5주), 매주 목 10:00~11:50
 - ▶교육내용 : ‘행복한 삶’을 위한 몸과 마음 가꾸기
 - ▶교육대상 : 노원구 거주 구민 50명
 - ※노원구 거주 구민이 아니면, 후순위로 배정됩니다.
 - ▶교육장소 : 서울여자대학교 50주년기념관 6층
 - ▶접수기간 : 6.1(목) ~ 6.8(목)
 - ▶접수방법 : 노원구청 홈페이지 접수(선착순 접수)
 - ▶대상자발표 : 6.12(월) 개별 SMS 통보
- (평생학습과 ☎ 2116-3995)

장애인 활동지원 사업안내

- ▶사업대상 : 만6세~만65세미만의 1~3급 장애인 중 인정조사점수 220점 이상인 자
 - ▶지원내용 : 장애인 활동보조, 방문목욕, 방문간호
 - ▶지원방법 : 활동지원 수급자격심의위원회 심의를 거쳐 지원 여부 및 등급 결정
 - ▶노원구 장애인 활동지원기관
- | 기관명 | 전화번호 | 제공서비스 |
|-----------------------|-----------|-------|
| 서울시립노원시각장애인복지관 | 950-0181 | 활동보조 |
| 서울시립북부장애인종합복지관 | 2092-1755 | |
| 다운복지관 | 3296-2114 | |
| 서울노원남부지역자활센터 | 941-6594 | |
| 서울노원북부지역자활센터 | 952-7184 | |
| 서울노원지역자활센터 | 952-3636 | |
| 노원중증장애인독립생활센터 | 933-6539 | |
| 노원장애인자립생활센터 어울림 | 930-8212 | |
| (사)서울시지체장애인협회 노원구지회 | 952-4145 | |
| (사)한국시각장애인연합회 서울지부 | 2092-0030 | |
| 서울중증장애인자립지원센터 | 933-8682 | 방문목욕 |
| (사)함께가는 노원장애인부모회 희망누림 | 977-9900 | |
| 공공종합사회복지관 | 948-0520 | |

독자투고

노원구민들의 더불어 사는 이웃사랑

직원들과 함께 한 달에 한 번씩 홀로 사시는 어르신들과 소년소녀 가장의 집을 방문하여 도배와 장판교체 등 집수리 봉사를 하고 있다.

얼마 전에는 한 할아버지 댁으로 갔는데 집을 몇 년 동안 수리를 못하신 듯 천장에서는 비가 새 얼룩져 있었고 달력은 2015년 4월에 멈춰져 있었다. 낡은 달력을 보면서 우리도 나이가 들면 이렇게 노년을 보내야 할까 하는 생각에 마음이 찢히고 착잡해졌다. 그런 와중에도 우리는 저마다 맡은 일을 하면서 거친 입김을 토해내며 지붕, 주방, 방 안에서 분주하게 일손을 움직였다. 어느 직원은 부엌 천장에 불일 합판을 자유자재로 재단하고, 또 다른 직원은 오래된 집이라 평평하지 않은 벽에 능숙하게 벽지를 붙여가는 것을 보며 ‘역시 봉사의 힘 앞에서는 안 되는 게 없구나’ 하는 생각이 들었다.

썩썩 썩썩~착착 착착~ 정신없이 작업을 하니 일이 일사천리로 진행됐다. 한참 후 점심때가 되었다. 평소대로 작업대에 미리 준비해간 도시락을 펼쳐 놓고 행복한 오찬을 나

눈다. 함께 자리를 하신 이사님은 셔츠에 도배 풀로 범벅이 된 신참내기 막내 직원을 쳐다보며 “맛있지?”하며 불고기 반찬을 덜어주신다. 직원 중에는 도배기술 자격증이 있는 사람이 있었다. 좌중을 죽 둘러보며 “나중에 회사 명퇴하면 저 따라서 도배일 하실 생각 없으세요?”라고 묻자 옆에서 “일당이 얼마인데?”라고 되묻는다. 그러자 옆에 있던 재무팀 강 과장이 “썬씨 보니 세 식구는 먹여 살리겠던데요.”라고 하자 모두 배를 쥐고 한바탕 크게 웃는다.

서툰 솜씨지만 그날 우리는 최선을 다해 집수리를 해드리고 돌아왔다. 우리의 조그만 정성과 노력이 외롭고 근심에 찬 어르신들을 행복하게 해드리고 여생을 깨끗한 방에서 보낼 수 있게 해드리니 얼마나 좋은가. 봉사 활동을 마무리하고 가벼운 발걸음으로 집으로 향할 수 있었던 하루였다. 이것이 우리 노원구 주민들이 늘 품고 있는 마음이며 더불어 사는 이웃사랑 아닐까 싶다.

이종섭(상계동)

노원구 지역화폐

INVITATION

노원(NO-WON) 6월 행사안내

모두 모두 초대합니다

노원구 지역화폐, 노원(NO-WON)에 대해서 공부하고 나눌 수 있는 열린강좌, 노원(NO-WON)장터가 구민들을 위해서 열어놓았습니다. 돈 없이 살 수 있는 세상을 꿈꾸는 누구나 참여하여 기쁨을 맛보시기 바랍니다.

일정	내용	상세내용	장소
6/8(목) 10:00~12:00	지역화폐운영위원회	• 지역화폐 상반기 일정 공유 • 지역화폐 6월 행사 준비	노원사회적경제지원센터 2층 교육실
6/22(목) 10:00~13:00	지역화폐 열린강좌 및 노원(NO-WON)데이	• 지역화폐 열린강좌 - 양혜란 강사님(타임뱅크 코리아) • 노원(NO-WON)데이 - 품강의(열린강좌) - 물품 나눔	

공동체화폐 NO-WON 거래품목

- **품** : 내가 할 수 있는 모든 서비스 (돌봄, 학습지도, 상담, 수리, 제작, 이/미용, 가사, 휴폐선 등)
- **물품** : 나에게 필요하지는 않으나 다른 사람이 쓸 수 있는 물건 (의류, 패션잡화, 출산, 유아용품, 도서, 가구, 스포츠용품 등)

(소화기 및 단독경보형 감지기)

주택용 소방시설 설치는 의무입니다

(노원소방서 예방과 ☎ 979-4119)

노원문화예술회관

(www.nowonart.kr)



제3회 노원국제코믹댄스 페스티벌

- ▶ 일시 : 6.5(월)~6.9(금) 19:30
- ▶ 장소 : 노원문화예술회관 대·소공연장
- ▶ 관람료 : R석 3만원, A석 2만원
- ▶ 대상 : 8세 이상



양상블 디토 리사이틀 <디베르티멘토>

- ▶ 일시 : 6.28(수) 19:30
- ▶ 장소 : 노원문화예술회관 대공연장
- ▶ 관람료 : R석 6만원, S석 5만원, A석 4만원
- ▶ 대상 : 8세 이상



2017 우리동네예술학교 <노원우리동네 오케스트라> 참여자 모집

- ▶ 대상 : 초등학교 3~6학년
- ▶ 교육장소 : 노원문화예술회관 2층 다목적홀 외 (무료)
- ▶ 교육일정

- 개별파트 월요일(바이올린, 트럼펫, 클라리넷) / 화요일(첼로, 비올라, 플루트, 트롬본)

- 합주 수요일(모든파트)

- ▶ 접수 : 전화접수 ☎ 2289-6783



2017 꿈다락토요문화학교 <음악으로 만나고 춤으로 그려보는 한국문화와 역사 이야기> 참여자 모집

- ▶ 대상 : 중·고등학교 및 가족
- ▶ 교육장소 : 노원문화예술회관 2층 다목적홀 (무료)
- ▶ 교육일정 : 매주 토(14:00~17:00)

- ▶ 접수 : 전화접수 ☎ 2289-6783



2017 꿈다락토요문화학교 <노원~토요예술여행> 참여자 모집

- ▶ 대상 : 초등학교 4~6학년 및 가족
- ▶ 장소 : 노원문화예술회관 4층 문화강좌실(무료)
- ▶ 일정 : 매주 토요일 (15:00~18:00)
- ▶ 접수 : 전화접수 ☎ 2289-6783

7월 구민 스마트폰·SNS 활용 무료 교육

- ▶ 접수기간 : 6.26(월) 9:00 ~ 6.28(수)(전산추첨)

- ▶ 신청방법 : 구홈페이지(www.nowon.kr)

- ➔ 참여세상 ➔ 인터넷모집

- ➔ 7월 구민 스마트폰

- SNS 활용 교육생 모집

- ▶ 당첨 발표 : 6.30(금) 10:00

- ※ 인터넷 신청결과 또는

- 문자메시지 확인

- ▶ 교육기간 : 7.3~7.28(월,수,금)

- ▶ 과정 : 기초반(09:30~11:30), 심화반(15:30~17:30)

- ※ 자세한 내용은 노원구 홈페이지를 참조하세요.

- (디지털홍보과 ☎ 2116-3427)



추억과 행복을 선사하는 노원청춘극장 무료 상영

노원청춘극장 매주 수·목요일 오후 2시 구청 6층 소강당



바람과 함께 사라지다

- ▶ 6.7(수), 8(목)
- ▶ 8세 이상

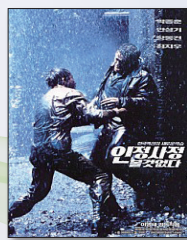

인정사정 볼 것 없다

- ▶ 6.14(수), 15(목)
- ▶ 12세 이상



미이라

- ▶ 6.21(수), 22(목)
- ▶ 12세 이상



해어화

- ▶ 6.28(수), 29(목)
- ▶ 15세 이상

공릉2동 청춘극장 매주 월요일 오후 2시 공릉2동 주민센터 내 지하



사도

- ▶ 6.5(월)
- ▶ 12세 이상

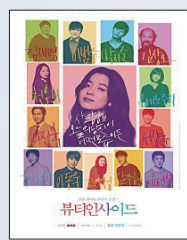

뷰티인사이드

- ▶ 6.12(월)
- ▶ 12세 이상



암살

- ▶ 6.19(월)
- ▶ 15세 이상



세월간이

- ▶ 6.26(월)
- ▶ 12세 이상

미술관 SeMA 청춘극장 매주 화, 금요일 오후 2시(공휴일 제외) 시립북서울미술관 다목적홀(지하1층)



현충일로 6.6(화)
영화를 상영하지
않습니다

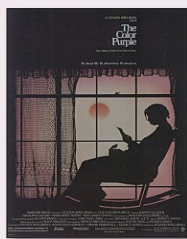

컬러퍼플

- ▶ 6.13(화)
- ▶ 15세 이상



울지마 톤즈

- ▶ 6.2(금)
- ▶ 전체관람가



나우 이즈 굿

- ▶ 6.9(금)
- ▶ 15세 이상



특별수사

- ▶ 6.20(화)
- ▶ 15세 이상



레옹

- ▶ 6.27(화)
- ▶ 청소년관람불가



노브레싱

- ▶ 6.16(금)
- ▶ 15세 이상

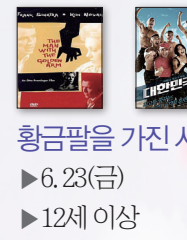

황금팔을 가진 사나이

- ▶ 6.23(금)
- ▶ 12세 이상

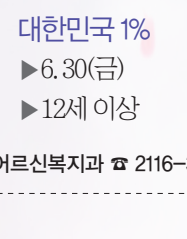

대한민국 1%

- ▶ 6.30(금)
- ▶ 12세 이상

(어르신복지과 ☎ 2116-3747)

구청에서 만나는 독립영화 무료 감상회

매주 수요일 오전 10:30, 구청 6층 소강당



더퀸

- ▶ 6.7(수)
- ▶ 영국, 12세 이상



아티스트

- ▶ 6.14(수)
- ▶ 한국, 15세 이상



논짱도시락

- ▶ 6.21(수)
- ▶ 일본, 12세 이상



위켄즈

- ▶ 6.28(수)
- ▶ 한국, 15세 이상

(행정지원과 ☎ 2116-3081)



노원구서비스공단(이사장 김종만)은 말하는 소화기를 전국 공단 최초로 설치하였다. 우선 일반이용고객이 많은 노원숲속의집, 노약자가 많이 이용하는 노원행복나눔 목욕탕과 학생들이 주로 이용하는 공부방 등에 우선 설치하였으며 이후 운영하고 있는 여러 다중이용시설물에 점차 확대 시행할 예정이다.

중계2.3동주민복지협의회(위원장 윤대용)와 청계초등학교 나눔 동아리 '더함'(더불어 함께) 학생들은 지난 4월 27일 어버이날을 맞이하여 흠뻑머르신 12세대를 방문하여 카네이션을 달아드리고 정성스럽게 준비한 선물을 전달하였다.



중계1동 자원봉사캠프(캠프장 이재숙)는 5월 8일 어버이날을 맞이하여 중계1동

경로당 이용 어르신들에게 사랑의 마음을 전하는 카네이션 달아드리기 행사를 가졌다. 또한 직접 만든 카네이션을 중계2·3동 마들복지관에 100개, 중계4동 중계종합복지관에 150개를 전달하여 따뜻한 효 사랑을 실천하였다.



월계1동 주민센터는 지난 5월 10일 영유아가 안전한 우리동네 연합 간담회를 가

졌다. 주민센터 3층에서 열린 간담회에는 월계지구대장, 월계119안전센터장, 관내 어린이집 원장 및 유치원 원장이 참석하였고, 긴밀한 유대관계와 상호협력으로 아동학대와 사고를 최대한 예방하여 안전하고 따뜻한 지역사회를 만들어가기로 하였다.



노원구청과 북부교육지원청이 함께하는



6월 마을학교 지금 신청하세요!



마을학교 명	기간	요일	시간	장소	대상	재료비
홍사랑(초등-토요일)	5.27 ~ 8.12	토	14:00~16:00	상계10동 도예공방 홍사랑	초	재료비 회당 5천원
교동교물 클레이아트(월2반)	5.29 ~ 8.28	월	16:30~18:00	상계9동 노원문화의집	미취학	재료비 5만원
교동교물 클레이아트(월1반)	5.29 ~ 8.28	월	15:00~16:30	상계9동 노원문화의집	미취학	재료비 5만원
꿈지락 하우스(월요일클레이)	5.29 ~ 9.4	월	14:00~16:00	상계8동 주공(아) 1027-1216	초	재료비 5만원
넛밭 생태놀이(월요일)	5.29 ~ 8.14	월	14:00~16:00	상계1동 수락초등학교내 남남정원	초	없음
홍사랑(초등-화요일)	5.30 ~ 8.29	화	15:00~17:00	상계10동 도예공방 홍사랑	초	재료비 회당 5천원
꿈지락하우스(화요일클레이)	5.30 ~ 9.5	화	14:00~16:00	상계8동 주공(아) 1027-1216	미취학	재료비 5만원
내 꿈은 공예가	6.1 ~ 8.24	목	15:30~17:00	상계2동 와우소핑몰 공방	미취학,초	재료비 회당 4천5백원
홍사랑(유치반-목요일)	6.1 ~ 8.17	목	15:00~16:00	상계10동 도예공방 홍사랑	초	재료비 회당 5천원
꿈지락 하우스(목요일클레이A)	6.1 ~ 9.7	목	13:30~15:00	상계8동 주공(아) 1027-1216	초	재료비 5만원
꿈지락 하우스(목요일클레이B)	6.1 ~ 9.7	목	15:30~17:00	상계8동 주공(아) 1027-1216	미취학	재료비 5만원
보드랑 목요반(초2,3)	6.1 ~ 8.31	목	15:00~17:00	상계6.7동 주공(아) 210-305	초(2,3)	교구비 6만5천원
가아금이 재미 있어요(금요일)	6.2 ~ 8.18	금	15:30~18:00	상계10동 온수길 행복발전소	초	운영비 9만원
역사 한보따리(조선~대한제국)	6.2 ~ 8.25	금	16:00~18:00	중계2.3동 경남(아) 5-808	초	운영비 5만원
스토리텔링 보드로 역사	6.2 ~ 8.25	금	14:00~16:00	중계2.3동 경남(아) 5-808	초	운영비 5만원
창의로봇 제작교실(스마트1단계)	6.2 ~ 8.25	금	16:00~18:00	하계1동 주민센터	초	교구 개별구입
창의융합 과학	6.2 ~ 8.18	금	16:00~17:30	상계6.7동 노원평생교육원	초	재료비 6만원
주앤즈 공예	6.3 ~ 8.26	토	12:00~14:00	상계1동 주민센터	초	재료비 6만원
꿈지락 클레이아트	6.3 ~ 8.19	토	11:00~12:00	상계8동 주민센터	미취학,초	재료비 4만5천원
상계7단지 축구(풋살)교실(토요일)	6.3 ~ 8.19	토	11:00~12:30	상계10동 주공(아)713동 앞 풋살장	미취학,초	운영비 3만원
엄마랑 아이랑 꿈을 빛는 도자기	6.3 ~ 8.19	토	18:00~20:00	상계2동 토도공방	초	재료비 6만원
생활도자기 그릇 만들기(심화)	6.3 ~ 8.19	토	16:00~18:00	상계2동 토도공방	초	재료비 9만원
흙놀이 창의도예(심화)	6.3 ~ 8.19	토	14:00~16:00	상계2동 토도공방	초	재료비 9만원
도자기 공예디자인(심화)	6.3 ~ 8.19	토	15:00~17:00	상계2동 토도공방	초	재료비 9만원
흙놀이 도자기공예	6.3 ~ 8.19	토	12:00~14:00	상계2동 토도공방	초	재료비 6만원
창의 도자기공예	6.3 ~ 8.19	토	10:00~12:00	상계2동 토도공방	초	재료비 6만원
행복한 보드게임교실	6.3 ~ 8.19	토	10:00~12:00	중계1동 주공(아) 806-306	초	교구비 6만원
연필소묘/수채화(토요일A)	6.3 ~ 8.19	토	11:00~13:00	상계6.7동 상계주공3단지 문화센터	초3~중	재료비 4만5천원
직업, 진로체험 교실	6.4 ~ 8.20	일	10:00~12:00	상계10동 노원정보도서관	초	재료비 4만5천원
통기타 교실	6.5 ~ 8.21	월	17:00~18:30	중계4동 종합사회복지관	초,중	없음
정학서당	6.5 ~ 8.21	월	16:00~18:00	상계6.7동 노원역사길 교육장	초	재료비 3천원~5천원
상계7단지 축구(풋살)교실(월요일)	6.5 ~ 8.21	월	14:00~15:30	상계10동 주공(아)713동 앞 풋살장	초	운영비 3만원
특수학급 학생들을 위한 독서수업(책과친구해요)	6.5 ~ 8.21	월	17:00~18:00	중계2.3동 주민센터	중	운영비 6만원
중국어야 놀자(초등저학년)	6.5 ~ 8.21	월	16:30~17:30	상계8동 주민센터	초	재료비 6만원
보드랑 월요반(초2)	6.5 ~ 8.28	월	15:00~17:00	상계6.7동 주공(아) 210-305	초(2)	교구비 6만원
보드랑 월요반(초1)	6.5 ~ 8.28	월	13:00~15:00	상계6.7동 주공(아) 210-305	초(1)	교구비 6만원
상계7단지 축구(풋살)교실(수요일)	6.7 ~ 8.23	수	14:00~15:30	상계10동 주공(아)713동 앞 풋살장	초	운영비 3만원
창의력 표현미술(수요일)	6.7 ~ 8.23	수	15:00~16:30	상계6.7동 상계주공3단지 문화센터	7세~초3	재료비 6만원
감성미술 초등부	6.7 ~ 8.23	수	13:00~15:00	상계3.4동 기쁨의 교회	초	재료비 3만원
중국어야 놀자(초등고학년)	6.7 ~ 8.23	수	16:00~17:00	상계8동 주민센터	초	재료비 6만원
감성미술 유치부	6.8 ~ 8.24	목	16:00~18:00	상계3.4동 주민센터	미취학	재료비 3만원
영어로 놀이 5학년	6.8 ~ 8.24	목	17:00~19:00	상계6.7동 주공(아) 319-206	초	재료비 회당 7천원
영어로 놀이 4학년	6.8 ~ 8.24	목	15:00~17:00	상계6.7동 주공(아) 319-206	초	재료비 회당 7천원
책과 미술의 만남(즐거움책놀이)	6.8 ~ 8.24	목	17:00~19:00	상계1동 상계1동 주민센터	초	재료비 1만원
배틀하며 즐기는창의로봇(심화)	6.8 ~ 8.24	목	18:00~20:00	중계2.3동 평화종합사회복지관	초	운영비 3만원
배틀하며 즐기는창의로봇(고급)	6.8 ~ 8.24	목	16:00~18:00	중계2.3동 평화종합사회복지관	초	교구비 9만원
과학수사(CS)마을학교(B)	6.8 ~ 8.24	목	18:00~20:00	공릉2동 공릉청소년 문화정보센터	초,중	재료비 2만원
과학수사(CS)마을학교(A)	6.8 ~ 8.24	목	15:00~17:00	공릉2동 주민센터	초,중	재료비 2만원
접고 그리고 만들기	6.9 ~ 8.25	금	17:00~19:00	중계1동 주공(아) 806-306	초	운영비 4만원
홍사랑(유치반-금요일)	6.9 ~ 8.25	금	15:00~16:00	상계10동 도예공방 홍사랑	초	재료비 회당 5천원
또래관계향상(사회성) 프로그램	6.9 ~ 8.25	금	17:00~19:00	상계6.7동 주공(아) 103-210	초	없음
리더로 키우는 보드게임(1~2학년)	6.9 ~ 8.25	금	16:00~18:00	상계2동 우광교회	초	교구비 5만원
연필소묘/수채화(토요일B)	6.10 ~ 8.26	토	15:00~17:00	상계6.7동 상계주공3단지 문화센터	초3~중	재료비 4만5천원
캐릭터/애니메이션(토요일)	6.10 ~ 8.26	토	13:00~15:00	상계6.7동 상계주공3단지 문화센터	초	재료비 3만원
즐거움 중학생 한자	6.10 ~ 8.26	토	16:00~18:00	중계본동 주공(아) 603-202	중	재료비 1만원
꿈돌 동화클레이(B)	6.12 ~ 8.28	월	16:00~18:00	상계2동 삼일교회 교육관 3층	미취학	재료비 5만원
책이랑 미술이랑	6.13 ~ 9.5	화	16:30~18:30	공릉2동 주민센터	미취학	재료비 3만6천원
6학년을 위한 미술(A)	6.13 ~ 9.5	화	16:00~18:00	공릉1.3동 풍림(아) 104-102	초	없음
또래관계 향상(사회성)프로그램(저학년)	6.13 ~ 9.5	화	17:00~19:00	상계6.7동 주공(아) 103-210	초	없음
즐거움 초등학생 한자	6.13 ~ 8.29	화	16:00~18:00	중계본동 주공(아) 603-202	초	재료비 1만원
보드랑 화요반(초3)	6.13 ~ 8.29	화	14:00~16:00	상계6.7동 주공(아) 210-305	초(3)	교구비 5만원
서울시립과학관과 함께하는 드론과학교실(초등부)	6.13 ~ 9.5	화	15:00~16:30	하계동 서울시립과학관 메이커스튜디오	초	재료비 9만원
서울시립과학관과 함께하는 드론과학교실(중등부)	6.13 ~ 9.5	화	16:30~18:00	하계동 서울시립과학관 메이커스튜디오	중	재료비 9만원
주물주물 도자기친구	6.14 ~ 8.30	수	16:00~18:00	상계2동 토도공방	미취학	재료비 6만원
머리로 즐기는 논리수업-보드게임B반	6.16 ~ 9.1	금	16:00~18:00	공릉2동 화랑타운(아) 710-204	초	교구비 6만원
머리로 즐기는 논리수업-보드게임A반	6.16 ~ 9.1	금	14:00~16:00	공릉2동 화랑타운(아) 710-204	초	교구비 6만원
리더로 키우는 보드게임(3~6학년)	6.17 ~ 8.26	토	13:30~15:30	상계2동 성원아파트 상가	초	교구비 5만원
칸타빌레 피아노1	6.24 ~ 9.9	토	12:30~15:00	중계본동 옥토교회	초	운영비 월1만원
칸타빌레 피아노2	6.24 ~ 9.9	토	15:30~18:00	중계본동 옥토교회	초	운영비 월1만원

▶ 신청 : 노원마을학교지원센터 홈페이지 (www.nest2.nowon.kr) → 로그인(학생이름회원가입) → 마을학교입학하기

(교육지원과 ☎ 2116-4438~4441)

※ 최소 인원(5명) 미달시 폐강됩니다.

몸튼튼 재미만점... 2017 자치회관 7~9월 프로그램

현장접수(정원의 50%)_각동 주민센터 6. 22(목) ~ / 인터넷접수 : 6. 13(화) ~21(수)_노원구 교육정보포털 (<http://lll.nowon.kr/lms/edu.jsp>)

월계1동(☎2116-2403) 6.13(화)~15(목)

한문서예

국선도(단전호흡)

체형교정요가

운동처방요가

뷰티요가

원어민영어

에어로빅

탁구교실(월, 화반)

탁구교실(월, 목반)

탁구교실(수, 금반)

탁구교실(고급반)

하모니카

기타교실

라인댄스(중급)

라인댄스(초급)

노래교실

벨리댄스

뮤지컬 잉글리쉬

어린이난타교실

아동방송댄스

검정고시수업

종이접기 & 클레이(5~6세반)

종이접기 & 클레이(7~8세반)

경기민요

드로잉(연필화)

방송댄스

위생과 영식을 통한 자기관련

화

월, 수, 금

월, 수, 금

월, 수, 금

화, 목

금

월~금

월, 화

월, 목

수, 금

금(보체, 금요일 휴장)

월

수

화, 목

화, 목

화

목

목

월, 화

월, 목

수, 금

수

수

월~금

수

수

수

수

수

수

수

수

수

수

수

수

수

수

수

수

수

수

수

수

수

수

수

수

수

수

수

수

수

수

수

수

수

수

수

수

수

수

수

수

수

수

수

수

수

수

수

수

수

수

수

수

수

수

수

수

수

수

수

수

수

수

수

수

수

수

수

수

수

수

수

수

수

수

수

수

수

수

수

수

수

수

수

수

수

수

수

수

수

수

수

수

수

수

수

수

수

수

수

수

수

수

수

수

수

수

수

수

수

수

수

수

수

수

수

수

수

수

수

수

수

수

수

수

수

수

수

수

수

수

수

수

수

수

수

수

수

수

수

수

수

수

수

수

수

수

수

수

수

수

수

수

수

수

수

수

수

수

수

수

수

수

수

수

수

수

수

수

수

수

수

수

수

수

수

수

수

수

수

수

수

수

수

수

수

수

수

수

수

수

수

수

수

수

수

수

수

수

수

수

수

수

수

수

수

수

수

수

수

수

수

수

수

수

수

수

수

수

수

수

수

수

수

수

수

수

수

수

수

수

수

수

수

수

수

수

수

수

수

수

수

수

수

수

수

수

수

수

수

수

수

수

수

수

수

수

수

수

수

수

수

수

수

수

수

수

수

수

수

수

수

수

수

수

수

수

수

수

수

수

수

수

수

수

수

수

수

수

수

수

수

수

수

수

수

수

수

수

수

수

수

수

수

수

수

수

수

수

수

수

수

수

수

수

수

수

수

수

수

수

수

수

수

수

수

수

수

수

수

수

수

수

수

수

수

수

수

수

수

수

수

수

수

수

수

수

수

수

수

수

수

수

수

수

수

수

수

수

수

수

수

수

수

수

수

수

수

수

수

수

수

수

수

수

수

수

수

수

수

수

수

수

수

수

수

수

수

수

수

수

수

수

수

수

수

수

수

수

수

수

수

수

수

수

수

수

수

수

수

수

수

수

수

수

수

수

수

수

수

수

수

수

수

수

수

수

수

수

수

수

수

수

수

수

수

수

수

수

수

수

수

수

수

수

수

수

수

수

수

수

수

수

수

수

수

수

수

수

수

수

수

수

수

수

수

수

수

수

수

수

수

수

수

수

수

수

수

수

수

수

수

수

수

수

수

수

수

수

수

수

수

수

수

수

수

수

수

수

수

수

수

수

수

수

수

수

수

수

수

수

수

수

수

수

수

수

수

수

수

수

수

수

수

수

수

수

수

수

수

수

수

수

수

수

수

수

수

수

수

수

수

수

수

수

수

수

수

수

수

수

수

수

수

수

수

수

수

수

수

수

수

수

수

수

수

수

수

수

수

수

수

수

수

수

수

수

수

수

수

수

수

수

수

수

수

수

수

수

수

수

수

수

수

수

수

수

수

수

수

수

수

수

수

수

수

수

수

수

수

수

수

수

수

수

수

수

수

수

수

수

수

수

수

수

수

수

수

수

수

수

수

수

수

수

수

수

수

수

수

수

수

수

수

수

수

수

수

수

수

수

수

수

수

수

수

수

수

수

수

수

수

수

수

수

수

수

수

수

수

수

수

수

수

수

수

수

수

수

수

수

수

수

수

수

수

수

수

수

수

수

수

수

수

수

수

수

수

수

수

수

수

수

수

수

수

수

수

수

수

수

수

수

수

수

수

수

수

수

수

수

수

수

수

수

수

수

수

수

수

수

수

수

수

수

수

수

수

수

수

수

수

수

수

수

수

수

수

수

수

수

수

수

수

수

수

수

수

수

수

수

수

수

수

수

수

수

수

수

수

수

수

수

수

수

수

수

수

수

수

수

수

수

수

수

수

수

수

수

수

수

수

수

수

수

수

수

수

수

수

수

수

수

수

수

수

수

수

수

수

수

수

수

수

수

수

수

수

수

수

수

수

수

수

수

수

수

수

수

수

수

수

수

수

수

수

수

수

수

수

수

수

수

수

수

수

수

수

수

수

수

수

수

수

수

수

수

수

수

수

수

수

수

수

수

수

수

수

수

수

수

수

수

수

수

수

수

수

수

수

수

수

수

수

수

수

수

수

수

수

수

수

수

수

수

수

수

수

수

수

수

수

수

수

수

수

수

수

수

수

수

수

수

수

수

수

수

수

수

수

수

수

수

수

수

수

수

수

수

수

수

수

수

수

수

수

수

수

수

수

수

수

수

수

수

수

수

수

수

수

수