



살기 좋은 노원

11

2017

제358호 10월 25일 발행



모바일 소식지

발행인 : 노원구청장 김성환 • 편집인 : 디지털홍보과장 정향수 • (우 01689) 노원구 노해로 437

www.nowon.kr facebook.com/goodnowon

노원구민 모두의 행복을 응원합니다

 행복을 만드는 10가지 방법! 함께 실천해요!



월계2동 주민센터 자치회관프로그램 에어로빅 수강생들과 강동원 행복길라잡이 행복길라잡이가 구민 여러분의 행복한 삶을 위해 생활 속에서 행복을 습관화하는 방법을 코칭해 드립니다.

(노원구행복추진단 ☎ 2116-3123)

2017. 노원구 「행복습관」 공모전

마을공동체 복원의 7번째 걸음 「행복은 삶의 습관입니다」 사업과 관련하여 '행복을 만드는 10가지 방법'의 실천 사례와 행복 영상(사진, UCC)을 공모합니다.

- ▶ 공모주제: "행복은 삶의 습관입니다"
- ▶ 공모분야: 총 4개 분야(행복습관 실천수기, 행복 나눔왕 추천, 행복사진, UCC)
- ▶ 참가대상: 행복을 실천하고 전파하는 노원구민 누구나
- ▶ 접수기간: 11. 1(수)~11. 20(월) 18:00까지
- ▶ 출품수량: 1인당 분야별 3개 작품(3인 추천)까지 출품 가능 ※ 자세한 사항은 노원구 홈페이지를 참조.
- ▶ 출품방법: 참가신청서 및 제출양식 작성 후 이메일 제출(nowongu@nowon.go.kr)

※ 당선된 작품들은 행복사례집, 홍보 동영상 등 홍보 자료 제작에 활용될 예정입니다.

(자치행정과 ☎2116-3122)

행복편지 전송을 위한 카카오톡 「플러스 친구」 가입 안내

카카오톡 플러스 친구에서 "행복은 삶의 습관입니다" 친구 추가하고 행복편지 받으세요. 매일 아침 행복이 배달됩니다.

"행복은 삶의 습관입니다." 「플러스 친구」 추가 방법

- 1 첫 번째: 휴대폰 카카오톡 검색창에서 "행복은 삶의 습관입니다." 입력
- 2 두 번째: 검색된 화면에서 플러스친구 탭 하단 "행복은 삶의 습관입니다." 오른쪽 플러스 친구 추가 버튼 클릭
- 3 세 번째: 팝업 화면에서 확인 버튼 클릭하면 친구 추가 완료

※ 매일 전송되는 행복편지의 좋은 글귀는 지인들과 공유하시고, 지인들이 매일 행복편지를 받아 볼 수 있도록 친구추가도 권유해 주시기 바랍니다.

마을공동체 복원의 7번째 걸음



행복은 습관입니다



행복을 만드는 10가지 방법! 함께 실천해요!

‘행복’이란?

누구나 행복을 꿈꾸지만 실제 행복하다고 말하는 사람은 많지 않습니다. 그러나 ‘행복’은 특별한 사람에게 찾아오는 행운이 아니라, 의지를 가지고 노력하면 누구나 누릴 수 있는 기쁨입니다. 노원구가 제안하는 10가지 방법을 실천하며 행복을 삶의 습관으로 만들어 보세요. 노원구가 구민의 행복을 응원합니다!

1. 하루 다섯번 감사를 표현합니다.



나와 우리, 사회를 행복하게 하는 감사

감사는 당연한 일상을 축복으로 바꿔줍니다. 따뜻한 햇살, 부모님의 사랑, 수고한 내 어깨 등 일상의 모든 것에 감사를 표현해 보세요. 내가 얼마나 행복한 사람인지 느낄 수 있습니다.



찾아가는 아버지교실



가족사랑의날 행사

2. 매일 나와 이웃을 한번 이상 칭찬합니다.

칭찬은 고래도 춤추게 합니다

칭찬은 긍정적 변화의 원동력입니다. 나와 이웃에게 칭찬을 선물하세요. 칭찬은 작지만 강력한 힘을 가지고 있습니다.



행복의 하이파이브 인사

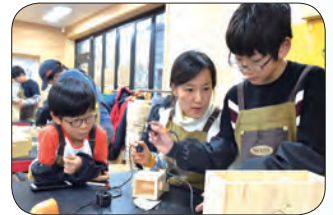

목예원 가구제작 체험학생

3. 일주일에 3일 30분 이상 운동합니다.

건강한 신체는 행복의 기본조건

자신에게 맞는 운동을 찾아서 기분 좋게 움직여 보세요. 자신감이 넘치고 마음도 편안해집니다.

노원평생문화교육포털 <http://ill.nowon.kr/>



공릉동 미니골프장



불암산 더불어숲 익스트림체험

4. 일주일에 1시간 이상 가족 이웃들과 대화합니다.

진솔한 대화는 관계의 시작

행복은 인간관계를 통해 서로에게 전염됩니다. 좋은 친구를 많이 사귀고 가족, 이웃들과 터놓고 이야기하는 시간을 가지세요.



치매지원센터 품자락인형극단



휴먼라이브러리 휴먼북과의 대화

5. 영성적 활동을 통해 마음을 풍요롭게 합니다.

내 마음의 소리에 귀 기울이기

영성적 활동은 내 안의 감정을 다스리고 정신적 풍요로움을 주는 효과가 있습니다. 종교 활동, 기도, 명상 등을 하며 마음의 소리에 귀 기울여보세요.



산림치유프로그램



생명존중음악회

6. 한 달에 한번 이상 봉사나눔 활동을 합니다.



나눔은 되돌아 옵니다

나눔의 효과는 부메랑과 같습니다. 봉사활동, 헌혈, 재능 나눔, 기부, 양보 등 내가 가진 것을 나눠 보세요. 더 큰 기쁨이 되어 돌아옵니다.

재능나눔 : 자원봉사센터 ☎974-3200

기부 : 노원교육복지재단 ☎949-7920



이웃사랑봉사단



헌혈을 통한 사랑나눔 행사

7. 자연과 공존하며 식물을 키웁니다.



자연은 힐링입니다

식물을 키워보며 생명의 소중함과 자연의 아름다움을 느껴보세요. 인간과 자연은 더불어 살아가야 합니다.

노원에코가이드북 http://ebook.nowon.kr/20170327_103338/



국화분재교실



도시농부학교

8. 독서와 문화 예술 활동을 생활화 합니다.



잘 놀면 행복해집니다

일상에서 잠깐 벗어나는 것만으로도 행복지수는 올라갑니다. 독서와 문화 예술 활동으로 여가를 즐겨보세요. 삶의 즐거움이 하나씩 늘어납니다.

노원구 구립도서관 www.nowonlib.kr

노원평생문화교육포털 <http://lll.nowon.kr/>



한나지혜의 숲



상계예술마당

9. 비교하지 않고, 자신에게 충실한 삶을 삽니다.



내 삶의 주인은 나!

남과 비교하는 사람은 열등감을 느끼지만 나만의 장점을 발견하고 자신이 원하는 길을 가는 사람은 매일매일 발전합니다. 남이 아닌 어제의 나보다 나아지는 삶이 진정한 의미 있는 삶입니다.



노원구립실버악단



노원구립청소년합창단

10. 실현가능한 목표를 세우고 성취감을 느낍니다.



목표는 인생의 방향키

보여주기 위한 목표가 아닌 나에게 가치 있는 구체적인 목표를 세워보세요. 목표가 정해지면 방향성이 생기고 강한 동기부여가 됩니다. 목표를 세우고 노력하는 사람에게 꿈은 현실이 됩니다.



금연클리닉 금연성공지원금



노원체력인증센터 노원체력왕

노원구 행복마을추진단 ☎ 2116-3122



2017년 노원구 구민상 후보자를 찾습니다

이웃을 위해 헌신 봉사함으로써 지역사회 발전에 기여하고 있는 구민과 단체를 발굴하여 노원구 구민상을 시상하고자 하오니 평소 주변의 귀감이 되고있는 분을 적극 추천하여 주시기 바랍니다.

▶ 시상부문 : 9개 부문 9명

▶ 어버이상 ▶ 효행상 ▶ 봉사상 ▶ 청소년상 ▶ 교육발전상

▶ 환경상 ▶ 복지상 ▶ 문화체육상 ▶ 경제진흥상

▶ 접수기간 : 10. 10(화) ~ 11. 10(금)

▶ 자격요건

• 공고일 기준 3년 이상 계속하여 노원구에 주민등록이 되어있는 구민

• 노원구에 사업장을 두고 있는 단체(사업체 포함) 또는 그 단체의 소속 구성원

▶ 추천방법

• 각 부문별 관계 기관장 및 관계단체장, 학교장 추천

• 구의원 2인 또는 구민 10인 이상 추천

▶ 접수처 : 자치행정과 또는 대상자 주소지 관할 동주민센터

▶ 접수방법 : 방문접수 또는 우편접수

※ 우편접수의 경우 11.10(금) 18:00까지 도착한 우편물

(자치행정과 ☎ 2116-3133)





제240회 노원구의회 임시회 의사일정

- ▶기간 : 2017. 10. 3(금) ~ 10. 23(월) [11일간]
- ▶의사일정
 - 개회식 및 제1차 본회의 : 10.13(금) [1일간]
 - 상임위원회 활동 : 10.14(토) ~ 10. 22(일) [9일간]
 - 제2차 본회의 : 10. 23(월) [1일간]
- ▶주요안건
 - 2017년도 행정사무감사 시기 및 기간 결정의 건
 - 기타 안건처리



▶ 제240회 노원구의회 임시회 제1차 본회의

※제240회 임시회 부의 안건

연번	의안명	제출부서
1	2017년도 행정사무감사 시기 및 기간 결정의 건	운영위원회
2	서울특별시 노원구 지역화폐 운영에 관한 조례안	봉양순 의원
3	서울특별시 노원구 공인 조례 일부개정조례안	이은주 의원
4	2018회계연도 출연 동의안 (장애인고용공단)	행정지원과
5	2018회계연도 출연 동의안 (서울신용보증재단)	일자리경제과
6	2018회계연도 출연 동의안 (지방세연구원)	세무1과
7	서울특별시 노원구 웰딩 문화조성에 관한 조례안	최윤남 의원
8	2018회계연도 출연 동의안 (노원교육복지재단)	복지정책과
9	서울특별시 노원구 공동주택 층간소음 방지 조례안	정성욱 의원
10	서울특별시 노원구 에너지 기본 조례안	오한아, 손명영 의원 공동발의
11	서울특별시 노원구 노원 에너지제로주택사업 특별회계 설치 및 운영 조례안	주택사업과
12	서울특별시 노원구 노원 이지체협주택 설치 및 운영에 관한 조례안	주택사업과
13	노원 에너지제로주택 및 부속시설 운영사무 민간위탁에 관한 동의안	주택사업과
14	2018회계연도 출연 동의안 (노원환경재단)	녹색환경과

노원구의회 손말활성화 연구회 '수어문화제' 참가 우수상 수상

노원구의회(의장 정도열) 손말활성화 연구회(이하 '연구회')는 9월 27일 노원수화통역센터를 방문하여 지난 9월 9일 광화문 광장에서 열린 '수어문화제'에 참가하여 우수상을 수상하고 받은 시상금 50만원을 전액 기

부하였다.

연구회는 오한아 의원을 대표로 하여 김승애, 최윤남, 손명영, 정성욱, 김운하의원 등 총 6명으로 구성되어 신체적 정신적 사회적 제약 등으로 목소리를 내지 못했던 장애인에 대한 인식개선과 정당한 권리를 보장하기 위한 방안을 모색하기 위해 지난 7월부터 활동을 시작한 노원구의회 연구단체 모임이다.

연구회는 지난 9월 제239회 노원구의회 임시회에서 장애인 불편에 대한 인식도 자료 수집, 장애인 단체와의 간담회 등을 통하여 수렴된 의견을 바탕으로 수화 사용자들의 사회활동 참여 증진과 수화 언어통역의 활성화 기반을 마련하는 내용을 담은 '서울특별시 노원구 한국수화언어 활성화 지원 조례'를 제정하는 성과를 내기도 하였다.

또한, 연구회는 연구회 활동을 하면서 배운 수화를 보다 많은 구민들이 쉽게 이해할 수 있도록 대중가요를 수화와 함께 구성하여 지난 9월 주민자치센터 프로그램 경연대회, 2017 노원구 장애인 노래자랑 대회 등 관내에서 치러지는 주요행사에서 공연을 펼쳐 좋은 호응을 얻었다.

연구회 대표인 오한아 의원은 "손말활성화 연구회는 농인들의 언어를 이해하고 소통하기 위해 만들었으며, 10월말 연구회의 활동은 종료되었지만 한사람의 청각장애인만 있어도 수화통역사가 필요하다는 인식을 가지고 그들의 정당한 권리를 보장 받을 수 있도록 계속 활동을 이어나갈 것"이라고 말했다.



▶ 수어문화제 수상식



▶ 2017. 9.27 수어문화제 상금 전달식

재난대비 건축물 안전관리 강화를 위한 특별위원회 활동 마감

노원구의회 재난대비 건축물 안전관리 강화를 위한 특별위원회(이하 '재난특위')는 11월 1일 6개월간의 활동을 마무리하였다.

재난특위는 경주지진 등 자연재해와 함께 각종 인재성 안전사고가 빈번히 발생하여 사회 불안요소가 작용하고 있어 관내 재난 취약지역에 대한 재난대비를 종합적으로 검토하고 대안을 마련하는 것을 목적으로 지난 5월 2일부터 활동을 시작하였으며,

김경태의원을 위원장으로 하여 부위원장 김미영, 이은주의원 그리고 위원으로 이한국, 최윤남, 변석주, 송인기, 오광택의원 등 총 8명으로 구성되었다.

재난특위는 재난 관련 부서 업무보고를 시작으로 노후

주택이 밀집된 재개발 예정지역인 중계동 104마을과 상계3·4동 양지마을, 희망촌을 현장 방문하여 빈집과 노후 주택에 대한 안전관리 대책을 점검하였고, 이어 최근 화재 발생으로 피해를 입은 관내 아파트 3곳을 방문하여 화재 발생 원인과 사후관리 상황 등을 살펴보았으며, 지난 8월에는 재난대응우수기관으로 선정된 경주시를 방문하여 재난대응관리시스템 전반에 대해 벤치마킹 하였다.

또한 화재 및 지진발생시 행동요령을 담은 리플릿을 제작하여 각동 주민센터 및 유관기관 등에 배포하였고 지난 10월14일에 개최된 노원탈축제에서는 당일 축제에 참가한 주민들에게 리플릿을 직접 나누어 주기도 하였다.

한편 재난특위는 지난 6개월간의 활동 내용과 성과 그리고 재난대응시스템에 대한 건의사항 등을 엮은 활동 보고서를 만들어 지난 10월 노원구의회 임시회 본회의에 보고하는 것을 끝으로 활동을 종료하였다.

재난특위 김경태 위원장은 "이번 특위활동을 통해 인재에 의한 재해는 예방이 가장 중요하지만 자연재해는 재난 발생에 따른 재난대비 매뉴얼과 이를 실행할 수 있는 조직체계 그리고 유관기관 간의 유기적인 협조시스템 작동이 중요함을 깨달을 수 있었다. 이러한 내용을 활동보고서에 담았으며 집행부 및 재난 관련 기관과 공유를 통해 재난으로부터 안전한 노원구를 만드는데 보탬이 될 수 있기를 바란다"고 하였고, "아울러 재난 취약계층 등에 소방시설 등을 지원할 수 있는 조례를 준비 중에 있으며 11월 정례회 기간 중에 마무리할 예정이다"라고 밝혔다.



▶ 재난대비 건축물 안전관리 강화를 위한 특별위원회

◆노원구의회 방청안내

- ▶방청절차 : 방청신청(신분증 제시) → 방청허가 → 방청권교부 → 방청
- ▶방청신청
 - 일반신청 : 회의개최 당일
 - 단체신청 : 회의개최 전일 (공문 또는 전화신청)
- ▶방청문의 : 노원구의회 사무국
☎ 2116-3382, 2116-3387
- ▶방청인 준수사항
 - 회의장내에 들어가서는 안되며, 지정된 방청석에서 방청하여야 한다.
 - 다과, 음료 등을 먹거나 담배를 피울 수 없다.
 - 의원의 발언에 대하여 가부의견을 표시하거나 박수를 하여서는 안된다.
 - 소리를 내는 등 의사진행을 방해해서는 안된다.
 - 회의를 공개하지 아니하기로 의결한 때에는 방청인은 신속히 퇴장하여야 한다.

※비공개 회의는 방청이 일체 허용되지 않으며, 질서 유지상 필요한 때 또는 방청석의 여유가 없을 때에는 방청권을 소지한 자에게 방청을 제한할 수 있음

(의회사무국 ☎2116-3398)

노원구 다자녀 가정에 드리는 선물, 영화관람권을 신청하세요!

- ▶ 신청기간 : 12. 29(금)까지 09:00~18:00
- ▶ 신청방법 : 주민등록상 거주지 소재 동주민센터 방문 (신분증 필요)
- ▶ 신청자격 : 노원구에 3개월 이상 주민등록을 두고 실제 거주하고 있는 만20세 미만(97.1.1생 이후 출생) 자녀를 셋 이상 양육하고 있는 다자녀 가정의 가족구성원(동거인 제외)
- ▶ 지원내용 : 동일세대를 구성하고 있는 가족구성원 수만큼 영화관람권 지급 (연 1회 지급)
- ▶ 관람 시설 : 롯데시네마 노원관 및 수락산관
- ▶ 문의 : 각 동주민센터, 여성가족과 ☎ 2116-3722



노원구 「스마트 노원」 앱에서 '민간채용정보'를 한눈에 클릭

- ▶ 「서울일자리포털」의 '민간채용정보' 열람
- ▶ 실시간 새로 업데이트 되는 구인정보를 구민들에게 제공
- ▶ 문의 : 노원구청 1층 일자리&생활법률상담센터 ☎ 2116-3501~2

동물등록제란?

- 반려동물을 잃어버렸을 때 동물보호관리시스템(www.animal.go.kr)을 통해 소유자를 쉽게 찾을 수 있도록 하기 위한 제도이며, 개를 소유한 사람은 반드시 시/군/구청에 등록해야 합니다. (2013. 1.1 부터 시행)
- ※ 소유후 30일 이내 미등록시 40만원 이하의 과태료 부과
 - ▶ 대상동물 : 주택에서 기르는 생후 3개월령 이상의 반려견
 - ▶ 등록장소 : 노원구 소재 동물병원(동물등록대행업소)
 - ▶ 등록방법 : 동물병원(동물등록대행업소) 방문, 등록
 - ① 내장형 무선식별장치 체내삽입
 - ② 외장형 무선식별장치 부착
 - ③ 등록인식표 부착
 - ▶ 변경신고 : 아래 변경사항이 있는 경우 신고대상임
 - ① 소유자 인적사항(이름, 주소, 전화번호)
 - ② 등록대상 동물을 잃어버리거나 대상동물이 죽은 경우
 - ③ 등록대상 동물 분실 신고 후, 그 동물을 다시 찾은 경우
 - ④ 무선식별장치 또는 등록인식표를 잃어버리거나 헐어 못 쓰게 되는 경우
 - ※ 반려견 동반 외출시에는 목줄 착용 및 배설물 수거(봉투 휴대) 필수! 미이행시 10만원 이하의 과태료 부과
- (일자리경제과 ☎ 2116-3473, 3477)



친환경 전통 고추장 담기 행사 안내

- ▶ 일시 : 11. 3(금) 14:00
- ▶ 장소 : 노원구청 2층 대강당
- ▶ 참가비 : 1인 1kg 1만원
- ▶ 강사 : 고은정(약선 식생활연구센터 소장)
- ▶ 모집기간 : 2017. 10. 25(수) ~ 10. 31(화)
- ▶ 대상 : 노원구민 및 존장협동조합 조합원
- ▶ 모집인원 : 선착순 100명
- ▶ 접수방법 : 교육지원과 학교급식지원센터팀 전화접수 (교육지원과 학교급식지원센터팀 ☎ 2116-3232)



「2017 충청북도 명품 농특산물 장터한마당」 행사

- ▶ 기간 : 11. 3(금) ~ 11. 5(일) 10:00~18:00
 - ▶ 장소 : 중계근린공원(노원구민회관 옆)
 - ▶ 내용 : 농산물 할인판매, 체험행사, 소비자 만남의 행사 등
 - ▶ 품목 : 쌀, 과일, 인삼, 한우, 도라지 등 충북 생산 농특산물
- (일자리경제과 ☎ 2116-3483)



가을철 광견병 예방접종 실시 안내

- ▶ 실시지역 : 노원구 포함 서울시 전지역
 - ▶ 접종기간 : 10. 30(월) 까지
 - ▶ 접종장소 : 노원구 지정 동물병원(구청 홈페이지 참조)
 - ▶ 접종대상 : 생후 3개월 이상 모든 개, 고양이
 - ※ 반복접종은 동물병원 수의사와 상담 후 접종
 - ▶ 시술료 : 5,000원(소유자 부담) / 예방백신 약품값은 무료
- (일자리경제과 ☎ 2116-3482)



2017 제10회 노원 사이버 사진공모전

- ▶ 응모자격 : 누구나(제한없음)
 - ▶ 공모주제 : 행복도시 노원, 함께하는 노원
 - ▶ 응모기간 : 10. 31(화)까지
 - ▶ 응모방법 : 노원구청홈페이지 참고(www.nowon.kr)
 - ▶ 응모형식 : JPG파일(최소 5MB)
 - ▶ 결과발표 : 11. 30(목)홈페이지 및 개별통보
- (디지털홍보과 전산운영팀 ☎ 2116-3431)

마을공동체 축제 한마당! 더불어 숲을 이루자

- ▶ 행사일시 : 11.18(토) 13:00~19:00
 - ▶ 행사장소 : 노원구청 2층 대강당, 6층 소강당
 - ▶ 행사내용
 - 13:00~15:00 : 권역별 마을활동 체험활동, 플래시몹 공연 (구립여성합창단)
 - 15:00~16:00 : 문화예술아고라 공연(사)국악협회 서울시지회노원구지부, 2017년 마을생태계사업 보고
 - 16:00~17:00 : 토크콘서트
 - 17:30~19:00 : 만찬과 함께 마을을 나누는 시간
- (노원구마을공동체지원센터 ☎ 978-4281)

알아두면 쓸모 있는 자동차 정보

- < 차체너비 초과 - 1년 이하 징역 또는 1천만원 이하 벌금 >
불법구조변경은 자동차관리법 위반으로 1년 이하 징역 또는 1천만원 이하 벌금의 처분을 받게 되며, 원상복구 해야 한다. 자동차의 너비가 넓어지면 다른 차량의 운행에 방해가 되어 안전사고를 초래할 위험이 있기 때문에 자동차 구조를 변경할 때는 반드시 교통안전공단의 승인을 받아야 한다.
- ▶ 문의 : 교통행정과 ☎ 2116-4051
 - 교통안전공단 노원자동차검사소 ☎ 972-4121



하계종합사회복지관 개관

- ▶ 위치 : 노원로16길 15 중계9단지 영구임대아파트 내
 - ▶ 규모 : 건축연면적 2310.61㎡, 지상3층
 - ▶ 주요시설 : 프로그램실, 장애인주간보호센터, 도서관 등
 - ▶ 프로그램 : 자율탁구교실, 요가, 꽃꽂이, 리코더, 줄넘기, 정리수납 무료강좌 등 예정
 - ▶ 이용시간 : 평일 09:00~18:00
- (하계종합사회복지관 ☎ 6928-0108)

정부 보조금 부정수급 및 사학 비리 집중 신고기간 운영

- ▶ 신고기간 : 9. 1(금) ~ 11. 30(목)
- ▶ 신고방법
 - 인터넷 : 국민권익위원회 홈페이지(www.acrc.go.kr)
 - 방문·우편 : 「부정부패신고센터」 서대문구 통일로 87 NH농협생명빌딩 동관 1층
 - 팩스 : (044) 200-7972
 - 스마트폰 앱 : '부패·공익신고' 앱
- ▶ 신고상당 : 국번없이 110번 또는 1398번



명예기자

세종대왕과 집현전 학사들 노원에 오다

장원급제 어가행렬, 탈 퍼레이드로 이어지다

민족 대명절 한가위 연휴로 이어진 10월 9일, 한글의 우수성을 알리고 노원구의 소중한 문화유산인 이윤탁 한글 영비를 기념하는 '한글 문과전시 백일장 및 휘호대회'가 한글비 근린공원에서 치러졌다.

노원구 하계동 12에 위치한 이윤탁 한글영비에서 성주 이씨 종회 80여명의 어르신들과 단체장이 모여 고유제를 지냈다. 한글로 쓰인 최초의 묘비문으로 역사적 가치가 높고 국어사에 중요한 자료임을 알리고, 주최 측에서 준비한 유생복과 선비복을 차려입은 참가자들이 과거시험을 재현했다. 백일장에 참가한 150여 명의 응시자들은 여느 백일장과는 다르게 사뭇 진지했다.

서예부원은 72명이 참가해 종합대상 일반부에 명심보감 효행편을 쓴 목촌 김선용 씨가 차지했다. 연석 이상덕 심사위원은 필획이 다소 아쉬운 감이 있으나 자칫 지루하기 쉬운 장법임에도 단조로움을 극복하고 한글공체에 대한 독창성을 높이 평가했다. 서예부원에 있어 당일 시제가



주어졌으나 캘리그래피 부문은 자유로운 시제였으므로 차별성을 두었고, 작품선정에 있어 선별기준이 편향되지 않게 심사위원 합의제로 고루 작품이 선정될 수 있도록 했다. 앞으로도 전통서체를 바탕으로 한 캘리그래피의 새로운 변화도 기대한다고 했다.

백일장 부문은 '아버지의 구두', '모꼬지와 한글사랑', '불암산 둘레길'을 당일 명제로 발표, 장원에 '아버지의 구두'를 쓴 이경선(상계동)씨가 차지했다. 최복현 심사위원은 "이 시는 일상에서 흔히 접하는 익숙한 단어들로 이루어지지만, 흔히 쓰이는 단어들로 신선한 단어로 마음에 와 닿는다. 글쓴이의 능력이다. 시적 형상에도 성공하여 주제라 할 시적 진실을 마무리로 잘 보여준다. 아버지의 구두

를 커다란 배로 표현하다 마지막 연에서는 '초저녁 개밥바라기 별빛 아래 / 긴 여정의 뜻을 내리는 / 아버지의 빛바랜 구두'로 비유를 이끌어낸다. 장원으로 손색이 없는 작품이다"라고 평했다. 청소년부 차상에는 이서희(불암중 1년) 학생이 차지했다.

심사의 공정을 기하기 위해 주최 측은 별지의 참가표는 따로 분류하여 일체 심사위원은 신상을 볼 수 없게 했다. 이날 영예를 안은 장원은 10월 14일 노원 탈축제에서 문인협회가 준비한 '세종대왕과 집현전 학사들 노원에 오다'라는 주제에 맞게 준비한 의상을 입고 어가행렬을 펼쳤다.

한글날에 실시한 「노원탈축제와 함께하는 2017 한글 문과전시 백일장 및 휘호대회」는 올해로 2회째다. 일회성이 아닌 점점 자리를 확고히 잡아가는 문과전시 백일장 및 휘호대회가 내년에는 더 많은 사람들이 응시, 심사위원이 우열을 가리기 힘들어 고심하는 행사가 되기를 기대해 본다.

명예기자 배덕정 (degg@hanmail.net)

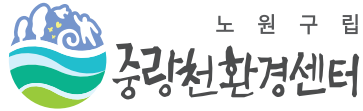

노원구립

중랑천환경센터

11월 프로그램



- ▶ 접수방법 : 매월 25일 9시 ~ 프로그램 시작 3일 전 17:00까지 홈페이지 선착순 접수(<http://jr1000ecocenter.nowon.kr>)
- ▶ 유의사항 : 사전 취소 없이 불참시 프로그램 참가 불이익
- ▶ 단체 신청은 전화 문의 (중랑천환경센터 ☎ 938-9520) *유아는 6세 이상 가능합니다.

구분	프로그램	일시	대상	재료비 (원)
전시해설	물의 여행 체험 "물의 순환 학습, 물 절약 생활실천 체험 및 중랑천 이야기"	단체 : 화,수,목,금 10:00~10:50 13:30~14:20 14:30~15:20 개인 : 매주(토)10:30~11:20	유아 이상 누구나	무료
중랑천 생태환경	12간지 동물 이야기 "내가 태어난 해의 동물은 무엇일까? 주사위 놀이를 통해서 알아보자"	매주 화요일 개인 15:30~17:00	유아 초등	무료
	힘센 반쪽이 나뭇잎! "다양한 모양의 나뭇잎을 관찰하고, 나뭇잎 반쪽 그려보기"	매주 수요일 단체 10:00~11:30 개인 15:30~17:00	유아 초등	무료
	나도 샌드 아티스트! "샌드 박스로 모래그림 그리기! 빛과 모래를 이용한 감성 스토리텔링"	매주 금요일 단체 10:00~11:30 개인 15:30~17:00	유아 이상 누구나	무료
	멸종위기종을 지켜라- 표범장지뱀 후닥이 대모험 "생물종 다양성의 중요성을 흥미진진한 역할극 놀이를 하며 체험"	매주 화요일 단체 10:00~11:30	유아 초등	무료
중랑천 수호천사	청소년 탐사대 "중랑천 생태모니터링 및 정화활동" 자원봉사활동시간 2시간 인정	매주 토요일 10:00~11:30	중고생	무료
	중랑천 지킴이 "중랑천 자연도 조사, 수질모니터링 및 정화활동" 자원봉사활동시간 1시간 인정	매주 토요일 15:30~17:30	유아 이상 누구나	무료
중랑천 탐사	물살이 동물과 친구되기! "중랑천에 사는 물고기 채집 & 관찰! 중랑천에 들어가 족대로 물고기 잡아보기"	11월 4일 (토) 11월 18일 (토) 10:00~12:00	초등 이상 누구나	무료
생활환경	EM이랑 놀자! - 응답하라 EM 세제, 비누 등 EM 활용한 생활용품 만들기	기본 : 매주 목10:00~11:30 심화 : 격주 목 11.9 11.30 15:30~17:00	초등 이상 누구나	3,000원
	중랑천 도예교실 나만의 작품 만들고, 물레 체험하기	11월 16일 (목) 11월 23일 (목) 15:30~17:00	유아 이상 누구나	4,000원 ~ 6,000원

화석연료를 전혀 쓰지 않고 에너지를 생산 활용할 수 있는 환경체험 교육장

탄소제로하우스
노원에코센터 11월 프로그램

- ▶ 접수기간 : 10월 25일 ~ 11월 프로그램 시작 2일전 마감
- ▶ 접수방법 : 인터넷 접수 <http://ecocenter.nowon.kr>
- ▶ 유의사항 : 사전 취소 없이 불참시 향후 프로그램 참가 불이익

아외 프로그램은 대기 상황(미세먼지 농도 등)에 따라 운영 취소될 수 있음.

(노원에코센터 ☎ 2116-4403~5)

구분	프로그램명	일시	대상	참가비(원)
기후변화 에너지	청소년 자원봉사 '태양광을 반짝반짝' *자원봉사활동시간 2시간 발급	11월 25일(토) 14:00 ~ 16:00	중 · 고등 20명	없음
	기후변화 먹고 입고 살고③ '주(宙) : 우리집이 공룡이라고?'	11월 7일, 14일(화) 15:00 ~ 16:30	가족 8가족 (25명)	2,000 *가족당
생태 환경	에코생태 육해공③ '육(陸) : 땅나라 벌레마을'	11월 10일, 17일(금) 15:00 ~ 16:30	유아(6세 이상), 초등 20명	없음
에코 디자인	유해물질아 안녕~ '립밤&페브리즈 만들기'	11월 8일, 15일(수) 15:00 ~ 16:30	가족 8가족 (25명)	2,000 *가족당
	우리가족 요리산책 '고구마경단 만들기'	11월 11일, 18일(토) 14:00 ~ 15:30	가족 6가족 (18명)	2,000 *1인당
영화상영	가족과 함께하는 즐거운 주말 '일요 영화관' 14:00 ~ 16:00	11월 5일(일) 쿿 다이나 12일(일) 다이나 타임 19일(일) 리오1 26일(일) 리오2	누구나	없음

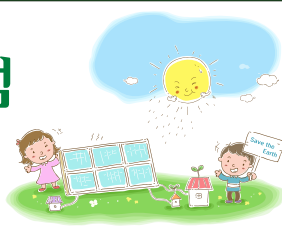

2017학년도 겨울방학

「노원 어린이 원어민 영어캠프」 참가자 모집 안내

- ▶ 운영기간
 - 1차 : 2018. 1. 2(화) ~ 2018. 1. 11(목) (9박 10일)
 - 2차 : 2018. 1. 15(월) ~ 2018. 1. 24(수) (9박 10일)
- ▶ 운영장소 : 삼육대학교 강의실 및 기숙사
- ▶ 교육내용 : 원어민강사와 주교재를 이용 듣기, 읽기 쓰기, 말하기 등 다양한 체험 활동 수업
- ▶ 모집인원 : 총 380명(1차-190명, 2차-190명)
- ▶ 참가대상 : 초등 3 ~ 6학년 학생(노원구 구민에 한함)
- ▶ 참가비용 : 670,000원(학생 335,000원, 구 지원 335,000원)
 - ※ 모집인원 10%이내 저소득 학생으로 선발, 전액 구 지원
 - ※ 저소득(전액지원) : 국민기초생활수급자, 법정차상위 계층, 차상위 확인서 발급대상자 가정의 학생
- ▶ 신청기간 : 11. 20(월) 09:00 ~ 12. 4(월) 18:00까지
- ▶ 신청 및 선발방법 : 구청 홈페이지 접수 후 전산추첨
- ▶ 신청방법 : 학교장 또는 동장 추천에 의한 공문 신청
 - ※ 2017학년도 여름방학 영어캠프 및 2017학년도 겨울방학 과학체험교실 전액지원 참가자 제외
- ▶ 선발자 발표 : 2017. 12. 14(목) 15:00 노원구청 홈페이지
- ※ 2017학년도 여름방학 영어캠프 미 참가자 우선 선정
- ▶ 참가문의 : 노원구청 평생학습과
(☎ 2116-3988, FAX 2116-4656)
- ▶ 프로그램 및 문의 : 삼육대학교 사회교육원 영어캠프
(☎ 3399-1200~2)

2018학년도 대학 정시 1:1 상담 예약 신청 안내

- ▶ 상담기간 :
 - 11. 20(월)~12. 1(금) : <가체점> 수시 대학별 고사 응시 여부, 정시 지원 가능 대학
 - 12. 11(월)~29(금) : <실체점> 정시 합격 가능 대학 및 학과
- ▶ 상담일시 : 월 ~ 금 (10:00 ~ 16:00)
- ▶ 상담시간 : 10:00, 11:00, 14:00, 15:00, 16:00
- ▶ 신청방법 : 노원마을학교지원센터 홈페이지 신청
(nest.nowon.kr) 희망일과 시간 3순위까지, 연락처 반드시 기재
- ▶ 신청기간 : 10. 30(월) ~ 선착순 마감
- ▶ 상담장소 : 노원자기주도학습지원센터(중계역 4번 출구 도보 3분 중계그린아파트 지하 상가)
- ▶ 상담료 : 무료 (노원구 수험생에 한함)
(교육지원과 ☎ 2116-4437)

제8회 노원교양대학 초청강연 안내

- ▶ 일시 : 10. 27(금) 19:00
- ▶ 장소 : 노원구민회관 대강당
- ▶ 대상 : 사전신청 없이 선착순 입장(무료)
- ▶ 주제 : <기생충과 인간사회>
- ▶ 강사 : 서민(대학교수)



※ 교양대학 행사에 함께해주시는 재능기부 공연팀(사전공연)을 모집합니다. 관심있는 분은 평생학습과로 연락주시기 바랍니다.
(평생학습과 ☎ 2116-3986)

11월 재능기부 탁구교실 운영

- ▶ 일시 : 11월 매주 수, 금 09:00~11:00
- ▶ 장소 : 킹 당구클럽(덕릉로 792, 2층)
- ▶ 모집인원 : 20명(준비물 : 탁구채/ 수강료 없음)
- ▶ 문의 : 노원구 탁구협회(☎ 010-6209-9897)



지구를 생각해요

노원 햇빛과 바람 발전소 발전량 안내

구분	발전량	CO ₂ 저감량	매출액
총 누적 (2013. 10월 ~)	136,398kWh	57.7ton	13,933,057 원





「아름다운 인생여행, 가곡교실」 교육생 모집

- ▶ 일정 : 10.13 ~ 11.10(매주 금요일) 13:30~17:00
- ▶ 대상 : 노원구민 180명
- ▶ 장소 : 노원구청 6층 소강당
- ▶ 내용

날짜	강의주제	세부내용
10월 13일	호스피스완화 의료의 이해	교육과정 소개 말기질환과 호스피스 완화 의료
10월 20일	연명의료 결정법에 대한 이해	존엄한 죽음
10월 27일	임종과정과 상심	임종 과정과 돌봄 호스피스 영상 상영 및 상심 연습
11월 3일	생명과 사랑	아름다운 인생 사랑받는 의사소통법
11월 10일	의미있는 삶	삶의 의미와 행복 행복했던 내 삶의 연대기 작성

- ▶ 2부 마음치유 가곡교실(1주 ~ 4주, 15:30 ~ 17:00)
- ▶ 신청방법 : 전화 또는 방문신청
(생활건강과 방문보건팀 ☎2116-4337)

청소년 인터넷중독 예방활동단 6기 모집

노원구보건소와 노원다진센터(중독관리통합지원센터)는 노원구 청소년들의 건강한 인터넷·스마트폰 사용을 위해 '청소년 인터넷중독 예방활동단' 6기를 모집합니다.

- ▶ 일시 : 11.25(토) ~ 11.26(일)
- ▶ 대상 : 노원구 중·고등학생 및 학부모
- ▶ 장소 : 노원구보건소 및 노원평생교육원
- ▶ 참여특전 : 수료증, 봉사시간 10시간, 추후 보건소 중독관리통합지원센터 캠페인 참여 연계
- ▶ 신청일시 : 10.23(월) ~ 11.3(금)
- ▶ 신청방법 : 노원다진센터(02-6941-3677) 문의 후 신청
※ 신청인원이 많은 경우 조기 마감될 수 있습니다.
(노원다진센터 ☎6941-3677)

월계보건지소 스트레스관리 교육

- ▶ 대상 : 노원구 지역주민 중 성인 20명
- ▶ 일시 : 11.20 ~ 12.13(매주 월·수요일) 10:30~11:30(총8회)
- ▶ 장소 : 월계헬스케어센터 3층 보건교육실
- ▶ 내용 : 명상을 통한 스트레스 조절, 편안한 대인관계를 위한 대화법
- ▶ 신청 : ☎2116-4569 전화접수 및 문의 (선착순 마감)
(월계헬스케어센터 ☎2116-4569)

‘우리아이 쑥쑥 성장의 비결’ 공개 강좌 교육생 모집

- ▶ 대상 : 자녀 성장 발달에 관심이 있는 지역주민 150여명
- ▶ 일시 : 11.9(목) 10:30~12:00
- ▶ 장소 : 노원구청 6층 소강당
- ▶ 내용 : 어린이 비만예방관리, 쑥쑥 키성장의 비결, 건강한 성장을 위한 효과적인 방법 등
- ▶ 강사 : 인제대학교 상계백병원 소아청소년과 박미정교수
- ▶ 신청 : 전화신청 ☎2116-4364
(의약과 건강증진팀 ☎2116-4364)

「암 예방 실천 학교」 교육생 모집

- ▶ 일시 및 대상 : 11.20(월) 14:00~16:00, 지역주민 180명
- ▶ 장소 : 노원구청 6층 소강당
- ▶ 내용 : 암과 대사증후군의 관계 및 예방관리방법
(생활건강과 건강지원팀 ☎2116-3034, 4303)

「가족참여 치매 어르신 돌봄교실」 모집

- ▶ 대상 : 장기요양등급이 없는 경증치매 어르신 중 공동 돌봄 및 인지건강프로그램 참여 희망자
- ▶ 일시 : 연중 월, 화, 목, 금 10:00~16:00(점심시간 12~13시)
- ▶ 장소 : 노원구청 5층 노원구치매지원센터
- ▶ 내용
 - 인지재활프로그램, 신체활동, 일상생활활동, 레크레이션 가족참여 프로그램 등
 - 치매 어르신 가족은 2주에 1회 참석하여 공동 돌봄 도우미 역할 수행
- ▶ 신청방법 : 전화 또는 치매지원센터 방문
(노원구치매지원센터 ☎911-7778)

공릉건강강좌(독감과 폐렴의 예방)

- ▶ 대상 : 지역주민 30명
- ▶ 일시 : 11.15(수) 14:00~15:00
- ▶ 장소 : 공릉보건지소 지하1층 보건교육실
- ▶ 내용 : 독감과 폐렴의 예방 및 치료
- ▶ 강사 : 김혜옥(서울의료원 호흡기내과 전문의)
- ▶ 신청방법 : 전화신청 ☎2116-4975
(공릉보건지소 ☎2116-4975)

건강동아리 회원 추가 모집

- ▶ 대상 : 각 프로그램별 지역주민 10명
- ▶ 장소 : 상계보건지소 3층 건강사랑방
- ▶ 세부내용

동아리명	활동내역	활동시간
되살림운동	기체초, 명상, 근력운동	매주 목요일 10:00~11:30
체력강화 순환운동	스트레칭, 근력, 순환운동	매주 월, 수요일 11:00~12:00
바른자세운동	스트레칭과 요가동작	매주 금요일 16:30 ~ 18:00
몸살림운동	바른자세를 통한 건강증진(기초과정 이수자)	매주 금요일 10:00 ~ 11:30

- ▶ 신청방법 : 전화신청 ☎2116-4988
(상계보건지소 ☎2116-4988)

50대 정신건강검진·상담 지원사업 안내

- 우울증 및 스트레스 수준이 높은 50대 및 취약계층 주민을 대상으로 하는 정신건강검진·상담 지원사업에 참여하여 정신건강을 미리미리 관리하세요!
- ▶ 기간 : 연중
- ▶ 대상 : 50대(만50세 이상~65세 미만) 및 취약계층
※ 취약계층 : 주거위기가구 특별지원 대상자, 찾·동 사업에서 발굴된 대상자
- ▶ 내용 : 정신의료기관에서 우울증 등 정신건강 검진·상담에 따른 본인부담금을 정신건강 검진기관에 지원
- ▶ 비용지원 : 1인당 5만원 이내에서 방문 횟수에 따라 차등 지급(3회차까지 지원)
※ 1회차 3만원, 2회차 1만원, 3회차 1만원 지원
- ▶ 참여방법 : 정신의료기관 방문·접수시 50대 검진 상담 지원사업 대상자임을 미리 알리고 검진 실시
- ▶ 참여의료기관 : 8개 기관 (전화문의 후 방문)

기관명	전화	기관명	전화
김영현 정신과 의원	952-3735	선 정신과의원	948-4482
노원 신경정신과 의원	933-5151	연세서울 정신건강 의학과 의원	933-7501
디딤 신경정신과 의원	909-8782	전성일 정신과 의원	938-7997
박재순 신경정신과 의원	952-5200	태능성심 정신건강 의학과 의원	979-5757

(생활건강과 생명존중팀 ☎2116-4328)

치매예방을 위한 무료 기억력검사

- ▶ 대상 : 만 60세 이상 노원구 지역주민 누구나
- ▶ 일시 : 연중 월~금 10:00~17:00(점심시간 12~13시)
- ▶ 장소 : 노원구청 5층 노원구치매지원센터 방문신청
(노원구치매지원센터 ☎911-7778)

꿈나무 건강상담실 대상자 모집

- ▶ 모집대상 : 관내 아동과 보호자
- ▶ 운영시간 : 연중 월~금 09:00~17:30
(월 2회 수요일 18:00~21:00 야간운영)
- ▶ 운영장소 : 노원구보건소 1층 꿈나무건강상담실
- ▶ 상담내용 : 체성분 측정 및 개별 건강상담, 올바른 식사 및 신체활동 지도 등
- ▶ 신청방법 : 전화상담 후 신청
(의약과 건강증진팀 ☎2116-4551,4391)

건강한 이야기 만들기 프로젝트 4

- ▶ 「영양플러스사업」 신규대상자 모집
- ▶ 대상 : 임신부, 출산·수유부, 6개월 미만 영유아 중 영양위험요인(저체중, 저신장, 빈혈 등)을 가지고 있는 지역주민
- ▶ 소득수준 : 기준 중위소득 80% 미만
- 4인 가정 건강보험료 : 직장가입자 117,394원 이내, 지역가입자 130,733원 이내
- 우선순위 : 기초생활수급자, 차상위계층, 조손가정, 한부모가정, 다문화가정 등
- ▶ 내용 : 월별 영양교육 및 상담, 가정방문 지도, 맞춤 영양 보충식품 지원(분유, 우유, 쌀, 감자 외 7종) 등
- ▶ 신청방법 : 방문 또는 전화상담 후 대기접수
(의약과 건강증진팀 ☎2116-4560, 4562, 4599)

관내 공동주택 및 공공시설 등 유충구제 알리미(SMS) 서비스 실시

- ▶ 일정 : 연중
- ▶ 대상 : 다세대(20세대 이상)주택 51개소, 공공시설 77개소, 공동주택 244개소
- ▶ 약품배부 : 시설관리자에게 보건소 생활건강과에서 직접 배부
- ▶ 실시방법 : 매월 마지막주 금요일 유충구제 알리미(SMS) 서비스 실시 → 시설대표자(관리자)가 정화조(변기)에 직접 약품 투여
(생활건강과 감염병관리팀 ☎2116-4346)

우리가족 심장지킴이 주인공은 나야~내!! 심폐소생술 배워요!!

- ▶ 대상 : 노원구민 누구나
- ▶ 교육시간
 - 1회 10:00~11:30 • 2회 14:00~15:30 • 3회 16:00~17:30
 - 토요일 : 10:00 • 둘째, 넷째주 수요일 19:00~20:30
- ▶ 교육장소 : 노원구 심폐소생술 교육장
- ▶ 교육내용 : 심폐소생술 및 자동심장충격기(AED) 사용법
- ▶ 교육예약 : ☎ 2116-3321~3 전화, 방문 인터넷(www.nowon.kr/health/)
(의약과 심폐소생술 교육장 ☎ 2116-3321~3)

평생건강관리센터에서 100세 까지 건강하게!

- ▶ 대상 : 20세 이상 노원구민
- ▶ 내용
 - 대사증후군 검진 : 혈압, 복부둘레, 기초혈액검사 (공복혈당, 중성지방, 콜레스테롤)
 - ※ 혈액검사를 위한 금식(8시간 이상) 유지상태로 방문
 - 체성분검사, 체력측정(선택), 결과에 따른 개인별 운동 처방, 식생활 개선지도, 지속적 추구관리
 - 암 예방 건강상담 등
- ▶ 권역별 평생건강관리센터
 - 노원 평생건강관리센터 (상계 전 지역) ☎2116-4366
 - 중계 평생건강관리센터 (중계·하계 지역) ☎2116-4455
 - 월계 평생건강관리센터 (월계 지역) ☎2116-4567
 - 공릉 평생건강관리센터 (공릉 지역) ☎2116-4982
 - 상계 평생건강관리센터 (상계 2.5층 지역) ☎2116-4911
- ▶ 이용시간 : 평일 09:00~18:00
- ▶ 야간 건강상담실 운영 : 노원센터 - 매주 수 18:00~21:00
(의약과 건강증진팀 ☎2116-4366)

서울시립과학관 11월 프로그램
SEOUL SCIENCE CENTER

▶ 자세한 일정 및 접수는 서울시립과학관 홈페이지 science.seoul.go.kr 참조
▶ 문의: 서울시립과학관 교육지원과 ☎ 970-4558

구분	강좌명	대상	일시	수강료
과학관 테마 교실	Kinetic-art	중학생	11.5(일) 10:00~12:00	10,000
	속속들이 들여다 보'세' - 조류해부 실습		11.5(일) 14:00~16:00	
	밀리미터의 세상 속으로 - 현미경을 이용한 야외생물학		11.11(토) 14:00~16:00	
	원생생물 관찰		11.12(일) 10:00~12:00/14:00~16:00	
	'신과람'과 함께하는 마그누스와 베르누이		11.18(토) 14:00~16:00	
	Self 건강검진 - 순환계를 중심으로		11.18(토) 14:00~16:00/11.26(일) 10:00~12:00	
	TENSEGRITY		11.25(토) 14:00~16:00	
전시물 연계 과학 교실	단풍나무에서 찾은 하늘을 나는 꿈	초5~6 중학생	11.4(토) 14:00~15:30	10,000
	날갯짓에서 찾은 하늘을 나는 꿈		11.11(토) 14:00~15:30	
	한강에 사는 우리 민물고기 - 민물고기 분류 및 해부학적 형태탐구		11.19(일) 10:00~12:00	
	멸종위기종을 위한 테라리움 제작 - 수원청개구리, 하늘다람쥐		11.19(일) 14:00~16:00	
	범종위기를 위한 테라리움 제작 - 수원청개구리, 하늘다람쥐		초3~4 초5~6 11.25(토) 14:00~14:50 11.25(토) 15:00~15:50	
범죄현장 분석- 지문채취, 혈흔분석을 통한 범인추리	11.26(일) 14:00~16:00			
기초 과학 교실	식물을 이용한 생명공학기술 - 핑거로즈 조직배양 & 수경재배	중학생	11.5/12/19/26(일) 10:00~12:00	15,000
	생명의 신비와 세포의 세계 - 체세포분열 관찰 & 세포모형제작		11.5/12/19/26(일) 14:00~16:00	
	고교화학탐구	고등학생 (학교별 단체접수)	평일반(목) 18:00~20:00	
	고교생물탐구 PCR에 의한 ALDH2유전자 DNA증폭 외 7강		주말반(토) 10:00~12:00 15,000 평일반(화) 18:00~20:00 주말반(토) 10:00~12:00	
융합 과학 교실	코딩과 로봇교실 [기본반]	중학생	11.4 ~ 매주 토(4주) 14:00~16:00	50,000
	코딩과 로봇교실 [심화반]		11.4 ~ 매주 토(4주) 10:00~12:00	
	Z축의 무한상상, 3D모델링 [기본반]		11.12 ~ 매주 일(3주) 10:00~12:00	
	가족과 함께하는 드론체험 *재료비 70,000원 별도	학년이상가족	11.11(토) ~ 11.12(일) 10:00~17:00	80,000
성인 과학 교실	부모가 먼저 배우는 과학	성인	11.7 매주 화(4주) 10:00~12:00	통합 20,000
	'자연을 담은' 생태화 그리기		9.14 ~ 11.23 매주 목(10주) 10:00~12:00(마감), 14:00~16:00	통합 10,000
과학 대중 강연	빅히스토리 강연 '행성과 원소'	청소년, 성인	11.2(목) 19:00~21:00	청소년 5,000
	빅히스토리 강연 '별과 빅뱅'		11.9(목) 19:00~21:00	성인 10,000
	빅히스토리 강연 '빅 퀘스천&빅 토크'		11.16(목) 19:00~21:00	

생태나눔장터 '마들장'
도시의 생태적인 생산과 소비를 이어줍니다.
직접 기른 건강한 농산물과 가공품, 제철 농산물을 이용한 다양한 요리, 손으로 만든 다양한 수공예품과 체험코너 마들장에 주민 여러분을 초대합니다.
▶ 일시: 11.4(토) 11:00 ~ 16:00
▶ 장소: 등나무근린공원
▶ 신청: 네이버밴드 마들장(band.us/mdzzang)
▶ 문의: 녹색환경과(☎ 2116-4403)



**노원구청과 광운대학교가 함께하는
「4차산업혁명과 삶의변화」 수강생 모집 안내**
▶ 교육기간: 11.9(목) ~ 12.7(목) <총 5회 과정>
매주 목요일 10:00~12:00
▶ 교육내용: 4차 산업혁명과 이로 인한 우리의 삶의 변화
▶ 교육대상: 노원구 거주 주민 40명
※ 노원구 거주 주민이 아니면, 후순위로 배정됩니다.
▶ 교육장소: 광운대학교 80주년기념관 301호
▶ 수강료: 무료
▶ 접수기간: 10.23(월) ~ 11.3(금)
▶ 접수방법: 노원구청 홈페이지 접수(선착순 접수)
▶ 대상자발표: 11.7(화) 개별 SMS 통보
(평생학습과 ☎ 2116-3996)

노원자기주도학습지원센터 11/12월 수강생 모집
▶ 강좌명: 학부모 강좌, 청소년강좌 등
▶ 신청기간: 10.30(월) ~ 선착순 마감
▶ 신청방법: 노원마을학교지원센터 홈페이지
(http://nest.nowon.kr)
(노원자기주도학습지원센터 ☎ 2116-4437)



중입배정 위장전입 근절 안내
「위장 전입(가거주)」은 교육여건 악화의 원인이 되고 있으며 그 피해자는 우리 아이들입니다. 이는 현행 주민등록법상 명백한 위법 행위이며, 우리 아이들에게 사회적 불신감과 도덕적 불감증과 같은 비교육적 행위를 체험하게 하는 심각한 결과를 초래하므로 「위장 전입(가거주)」 되어 있는 학부모님께서서는 조속한 시일 내에 반드시 실거주지로 자녀의 주소지를 환원하여 주시기 바랍니다. 아울러 학교와 교육청은 학생이 학교에서 자신의 꿈을 마음껏 펼칠 수 있도록 최선의 노력을 다하겠습니다.
(서울특별시북부교육지원청 ☎ 3499-6990)

2017 서울 시민 별빛 축제

우주의 무한한 신비 체험과 우주에 대한 올바른 가치관 정립을 위한 천체 관측회를 개최합니다.
▶ 일시: 11.24(금) 18:00~21:00 ▶ 장소: 서울시립과학관
▶ 대상: 서울시내 중·고교생 및 교사 150명 및 시민 1천여 명
※ 상기 일정은 사정에 의해 변경될 수 있으며, 자세한 내용은 서울시립과학관 홈페이지에서 확인바랍니다.
▶ 문의: 서울시립과학관(☎ 970-4500~1)



명예기자

노원구민체육대회, 화합과 소통의 한마음 대축제

노해근린공원 구민 3,000여명 참여
6개 종목 겨뤄 종목별 시상

물감을 물들인 듯한 파야란 하늘 양떼구름 사이로 눈부신 햇빛이 내리쬐는 지난 9월 15일, 오전 9시부터 노해근린공원 운동장에서 구민 3,000여명이 참석한 가운데 노원구민체육대회가 열렸다. 식전 행사로 태권도 시범단과 서울과기대 댄스팀의 공연, 노원 체력왕 12명의 시상식이 있었다. 경기 종목은 한마음줄다리기, 협동줄넘기, 지네발릴레이, 큰공굴리기, 장애물 혼성계주, 오자미 바구니에 넣기 총 6개 종목으로 오전에 4개 종목(줄다리기, 줄넘기, 지네발릴레이, 큰공굴리기) 예선을 거쳐 오후에 결선을 치렀다. 올해 신설된 경기 '오자미 바구니에 넣기'는 어릴 적 운동회의 추억을 떠올리게 하고 잠시나마 동심의 세계로 빠져들게 해주어 힐링 축제가 되었다. 오후 경기의 하이라이트 장애물 혼성계주에서 남자 선수들은 혼신의 힘을 쏟아 트랙을 달려 장애물 구멍사이로 몸을 날렸고, 장애물 밖 바닥으로 몸이 튕겨지고 운동화 한쪽이 벗겨지는 등 보는 이들의 웃음을 자아냈다. 19개 동 주민들의 우리와 같은



응원이 가을 하늘에 울려 퍼지며 선수들에게 힘을 실어주었다. 오분순(상계동, 49세)씨는 "지역에서 열리는 구민체육대회를 통해 가족이 함께 운동할 수 있는 소중한 추억을 가졌고 구민들과 한마음으로 소통하고 협력하는 공동체 의식을 느낄 수 있었다."고 했다.

마을공동체 복원을 위한 여섯 번째 걸음 '노원아 놀자! 운동하자!'의 일환의 구민체육대회는 체육을 통해 건강하고 행복한 노원구민의 화합과 소통을 이끌어냈다. 운동장을 빙 둘러싼 현수막에는 19개 동마다 특색이 묻어 있는 기발하고 재치 넘치는 문구로 시선을 사로잡았다. 그 중 상계 6·7동 주민들의 의상이 꽤 인상적이었고 서울시 브랜

드 축제인 노원 탈축제의 감흥이 고스란히 묻어 있는 듯했다. 무대 왼편에는 노원체력인증센터에서 구민들을 위한 찾아가는 체력측정 서비스와 경기 도중 부상자들을 위한 의료지원 서비스까지 구민들을 위해 마련하였다. 경기 중간 쉬어가는 타임에는 구민들의 즉흥적인 댄스로 개개인의 무한매력을 맘껏 발산하였다. 모든 경기가 끝난 후 가수 요한씨의 '평창올림픽 아리랑' 축하공연으로 평창올림픽의 성공을 기원하며 기다리던 자전거, 스포츠용품 등 경품 추첨이 이어졌다. 마지막으로 종합 우승, 종목별 우승, 응원상에 대한 시상으로 구민체육대회의 막을 내렸다.

노원구 체육회가 주최, 동체육회가 주관하는 이번 대회 종합우승은 하계1동이 차지하였지만, 경쟁이 아닌 모두가 협력하고 축제의 장을 즐긴 19개 동 주민 모두가 구민체육대회의 승리이자 주인공들이었다. 구민들의 자발적인 참여로 이루어진 열띤 경기와 가을하늘에 울려 퍼지던 응원의 환호성, 벌써 내년이 기다려진다.

명예기자 최성욱 (cso05132001@hanmail.net)

명예기자

탈에서 만난 세상



2017 노원 탈축제 현장을 가다

지난 14일, 노원역 일대를 들쭉이게 한 노원 탈축제가 성황리에 펼쳐졌다. 노원 탈축제는 주민기획형 축제로 5년이라는 길지 않은 역사를 가졌음에도 빠른 속도로 양적 질적 성장을 이루어가고 있어 주목할 만하다. 축제 전문가들에게도 우수한 평가를 받아 올해 서울시 브랜드 축제로 선정되어 무려 1억원의 지원금을 받기도 했다.

축제의 흥을 돋우기 위해 전야제 성격으로 축제 전날인 13일 오전 11시부터 등나무근린공원과 북서울시립미술관 앞에서 생활예술동아리축제 '노원드림페스티벌'이 열렸다. 노원드림페스티벌에서는 생활예술동아리들의 여러 공연과 공예체험, 나눔장 등이 있었고, 저녁 6시 30분부터는 야외무대에서 '전국 올스트리트 퍼포먼스 댄스대회 TAL(탈)'이 개최되어 전국 20여개 팀이 탈을 쓰고 치열한 댄스 배틀을 펼쳐 열기를 더했다. 탈축제의 하이라이트라고 할 수 있는 탈퍼레이드로 14일 탈축제의 본격적인 막이 올랐다. 6천여명의 주민이 참여한 가운데 등나무근린공원을 오



전 9시 30분에 출발해 노원역사거리까지 2.1km의 거리를 직접 만든 자신만의 탈을 쓰고 행진했다. 이 퍼레이드를 위해 이미 지난 9월 한달간 전국 탈 공모전이 진행되기도 했다. 이번 탈축제에서는 총 4개의 무대가 운영되었고 각 무대마다 다양한 공연들이 올려졌다. 본무대에서는 봉산탈춤, 광명농악 등 신명나고 화려한 전통공연 마당이 주를 이루었고, 소무대 및 마당무대 등에서는 주민들이 직접 꾸며가는 무대가 정겨웠다. 특히 그중에서 인상적이었던 무대는 마당무대에서 펼쳐진 장애인예술단 같이의 '첫번째 약속'이었다. 이 무대야말로 노원 탈축제가 탈을 매개로 장애가 있든 없든 나이가 많은 적든 상관없이 모두의 세상을 함

께 만난다는 의미를 잘 보여주지 않았나 싶다.

뿐만 아니라, 탈축제는 여러 가지 체험형 부스들도 마련되어 어린이를 동반한 가족들도 많이 보였다. 에어바운스와 바이킹, 대형농구대 등의 놀이기구들은 단연 인기 만점 이었고 그 외에도 탈만들기, 냄비반침만들기, 농사체험 등 등 평소에는 접하기 힘든 다양한 부스들이 운영되었다. 이날 가족들과 함께 탈축제에 처음 와봤다는 한 주민은 "탈축제 이야기는 많이 들었는데 이 정도로 규모가 큰 줄은 몰랐어요. 대부분 유료인게 아쉽고, 뭐 한가지 하려면 대기가 길어 힘들지만 점점 더 개선이 되리라 생각해요. 내년에도 시간만 허락하면 다시 올 생각이예요."라며 탈축제 참여 소감을 밝히기도 했다.

어느새 노원의 대표 축제로 자리매김하고 있는 노원탈 축제! '탈에서 만난 세상'이라는 주제답게 주민들을 하나의 세상에서 하나가 될 수 있도록 만들어주는 즐거운 소통의 장으로 계속 이어지길 바래본다.

명예기자 이미경(address-me@hanmail.net)

내 몸에 꼭 맞는 운동처방 무료로 해드려요!

- ▶장소 : 국민체력100 노원체력인증센터 (태릉입구역 6번출구 노원 프리미엄스 엠코지하 1층)
- ▶운영시간 : 월~금 09:00~18:00 (수요일 : 20:00까지 연장운영)
- ▶내용 : 체력측정을 통한 개별 맞춤형 운동처방 제공
- ▶이용대상 : 만 13세 이상 누구나
- ▶참가방법 : 사전예약(방문, 전화, 온라인 예약) 후 예약한 날짜와 시간에 센터 방문
- 전화 : ☎ 948-4175
- 온라인 : 홈페이지 회원가입 및 예약(nfa.kspo.or.kr)

모두의 정원 가든파티 '도시, 정원을 품다'

- 주민이 기획하고 운영하는 모두의정원에서 정원참여자와 주민들을 모시고 한 해 활동을 공유하는 가든파티를 진행합니다.
- ▶일시 : 11.11(토) 11:00 ~ 15:00
 - ▶장소 : 노원에코센터, 마들벼농사체험장, 마들상상놀이터
 - ▶문의 : 녹색환경과(☎ 2116-4403)

동천재활체육센터 해누리 프로그램 이용자 모집

- ▶대상 : 학령기 및 성인발달 장애인
- ▶모집일정 : 연중 수시모집
- ※적정인원 미달시 개설되지 않음
- ▶장소 : 동천재활체육센터
- ▶운영프로그램 : 빙상, 요가, 특수(심리)체육, 탁구교실, 헬스
- ▶문의 : 동천재활체육센터(☎ 949-9114 내선 510)



제6회 '노원 희망나눔 연합 바자회' 개최

- 바자회 물품 구입을 통한 기부 참여의 기회! 주민 여러분을 초대합니다.
- ▶행사일시 : 10. 28(토) 11:00 ~ 16:00
 - ▶행사장소 : 중계근린공원
 - ▶행사내용 : 먹거리, 의류, 장난감, 생활잡화 등 물품 판매 부스 운영 및 캐리커처, 네일아트, 즉석사진 등 체험 부스 운영
 - ▶행사주관 : 노원교육복지재단, 동주민복지협의회
 - ▶참가단체 : 노원교육복지재단, 19개 동주민복지협의회, 마들사회복지관, 노원1종합사회복지관, 쉼터요양원, 노원구 생활공감정책모니터단, 노원구자원봉사센터
 - ▶문의 : 노원교육복지재단 (☎ 070-4915-4152)

2017년 든든한 이웃 기업봉사단과 함께하는 '희망나눔 연합 바자회'

- ▶일시 : 11. 2(목) 13:30 ~ 16:00
- ▶장소 : 노원구청 신관주차장 인근 (우천 시 일정 변경)
- ▶주최·주관 : 노원구자원봉사센터, 노원교육복지재단
- ▶참여기업 : 2001아울렛 중계점, 롯데백화점 노원점, 롯데마트 중계점, 세이브존 노원점
- ▶내용 : 의류, 생활용품, 주방잡화 등 저렴한 가격에 판매
- ※판매 수익금 전액은 노원교육복지재단 기부되어 관내 저소득층 김장 지원 사업으로 사용될 예정입니다.
- ▶문의 : 노원구 자원봉사센터(☎ 974-3200)

사회적기업 '일촌나눔하우징'에서 냉,난방비 도둑을 잡아 드립니다.

단열창호 교체행사 - 냉,난방비 30~40% 절감
▶창호교체 비용은 관련 국가지원 프로그램으로 절약

구분	BRP사업	그린 리모델링사업
주체	서울시	국토교통부
내용	▶에너지를 절약할 수 있는 아이템(LED전구, 보일러, 창호 단열재 등) ▶주택 리모델링공사를 할 경우 공사금액을 저리로 대출해 주는 프로그램	▶에너지효율이 좋은 창호 제품으로 창호 교체 공사를 할 경우 ▶공사대출금의 이자를 국가가 대납 해주는 프로그램
지역	서울시	전국
지원 내용	저리(1.45~1.70%)로 1,500만원까지 대출	
대출 범위	▶공동/단독주택 : 1,500만원	▶공동주택 : 2,000만원 ▶단독 : 5,000만원
해당 아이템	에너지효율등급 3등급 이상 제품	에너지효율등급 5등급 이상 제품

※ 자세한 내용은 일촌나눔하우징(주)(연락처 : ☎ 977-8200)으로 문의

'2017. 노원 혁신교육 마을이학교다 박람회' 다 함께 드림(Dream)!

▶행사개요

일정	테마별	장소	세부행사
10.27(금)	노원 '혁신교육 마을이 학교다' 박람회	중계근린공원 및 등나무근린공원 (10:00~17:00)	▶노원 혁신교육 홍보·체험부스 운영 및 공연 ※기념식 14:00(등나무근린공원 야외무대)
	동북4구 시민페스티벌 혁신교육 한마당	창동 플랫폼61 (15:30~17:30)	▶동북4구 혁신교육 토크콘서트(16:10) ▶혁신교육 홍보체험 부스 운영 및 공연 ※개막식 16:00(창동 플랫폼61 야외무대)
10.28(토)	청소년 대행진 '희망걷기대회'	중계역 어린이교통공원 ~ 당현천길 (13:30~17:30)	▶희망걷기대회(중계역 어린이교통공원~당현천길) ※개막식 14:00(어린이교통공원 인근 당현천변 무대)
10.29(일)	노원·도봉 청소년 문화한마당	롯데백화점 ~ 등나무근린공원 (10:30~16:30)	▶청소년 문화살리기 한마음 거리대행진 ▶청소년 문화 한마당 ※개막식 12:00(등나무근린공원 야외무대)

노원구 혁신교육지원센터 (☎2116-3229)

동북4구 행정협의회(노원·강북·성북·도봉) 2주년을 맞아 혁신교육 한마당과 도시재생 박람회를 개최합니다. 동북4구 시민 여러분의 많은 관심과 참여 부탁드립니다.

- ▶일시 : 10. 27(금) ~ 10. 28(토), 2일간
- ▶장소 : 플랫폼 창동 61, 1층 무대공간
- ▶내용

일시	<1부> 10. 27(금) 15:30~17:30	<2부> 10. 28(토) 11:00~16:00
내용	혁신교육 토크콘서트, 동북4구 청소년 문화공연, 혁신교육 홍보 및 체험부스 운영 등	도시재생 박람회, 문화공연 및 버스킹(동북4구 청소년), 플라마켓, 사진전시회 등
주관	동북4구 행정협의회	동북4구 도시재생협력지원센터

▶주최 : 동북4구 행정협의회, 서울시 동북4구 도시재생 협력지원센터 (기획예산과 ☎2116-3159)

독자투고

추억소환 마들근린공원 벼농사체험

“도시 한복판에 무슨 농요가 있다고 그래?” 우리 노원구에 벼농사 때 부르던 농요가 전래되어 내려오고 있다는 사실을 주변 사람들에게 말해주면 처음에는 다 이런 반응을 보입니다. 하지만 노원구에는 진정 마들 농요가 있고 구민들의 자랑으로 여겨지고 있죠. 이젠 더구나 서울시 무형문화재 22호이기도 합니다.

얼마 전 마들근린공원 내 벼농사체험학습장에서 초등학생 아이들이 참여해 마들 농요 발표와 벼베기, 탈곡 체험을 하는 행사가 열려 참 뜻깊은 시간이 되었습니다. 남편과 함께 참관을 하면서 박수도 치고 응원도 했습니다. 어릴 적 고향에서 벼베기 하던 추억이 생각나 더 가슴 깊이 새겨진 행사였습니다.

마들 농요 행사를 지켜보며 제 어릴 적 그 시절을 추억해 봤습니다. “에~에 험, 지금버텨 벼베기를 시작하겠습다. 각 반 담임선생님덜은 학생덜을 인솔해 주세요” 지금으로부터 3, 40년 전입니다. “6학년 1반 논다랑이 앞에서 버텨, 2반은 칠수네 논 쪽으로 좌향좌, 앞으로 갓!” 그때 우리 6학년 아이들은 가을철 추수 때만 되면 벼베기에 나섰습니다. 초등학교가 무슨 벼베기냐구요? 그땐 결실의 계절에 고사리 손이라도 나서야 한다는 게 나라님들의 생각이었습니다. 그리고 논다랑이 어디에선가는 징과 팽과리를 두들기며 농요를 부르는 농악대가 있었습니다. 구성된 농요에 맞춰 농사일을 하노라면 피곤함도 잊게 마련입니다. 올망졸망한 어린애들을 실에 구슬 꿰듯 엮어서 “윈



발부터 하나 둘 하나 둘, 논두렁 앞으로 가” 두 줄로 늘어선 대열이 벼베기를 시작합니다. 아이들은 자기 팔뚝만한 낫을 들고 벼를 뽑습니다. “낫질덜 조심하거라임~ 아야 거기 창식이 너 이놈아, 장난치지 말고... 다친다 다쳐 이 녀석아!” 선생님들은 연달아 외치십니다. 새끼같은 제자들이 벼베기 <대민지원>에 나섰다가 어디 조금이라도 다칠 세라 눈을 크게 뜨시고 일일이 챙기시느라 바쁩니다. 모내기나 추수 때가 되면 집집마다 일손이 모자란 건 예나 지금이나 변함없으니 10살 짜리 초등학생들의 손도 요긴하게 쓰여지던 때였죠. 구성지게 부르던 농요, 신나게 두들기던 징과 팽과리, 참 자랑하신 스승님... 해마다 가을철만 되면 저의 머릿속에 떠올라 결실의 참맛을 느끼게 해 준 소중한 추억입니다. 그래서 마들근린공원 벼농사체험은 어린이들에게 우리 농촌의 소중함과 농요의 중요성을 일깨워주고, 어른들에게도 농촌의 옛 추억을 소환해주는 참 좋은 행사입니다.

남상민(월계동)

노원휴먼라이브러리 휴먼북 열람 「청년 JOB談」

‘청년 JOB談’은 대학생과 20대 취업준비생을 대상으로 휴먼북과의 대화를 통해 청년들이 자신의 미래를 계획하고 진로를 설계할 수 있도록 시간을 마련하였습니다.

테마	일자	시간	내용
행정공무원	11.11(토)	10:30~11:30	지방공무원이 되기 위한 준비
은행원	12.16(토)	10:30~11:30	성공적인 입사를 위한 준비 과정

※ 도서관 사정에 따라 휴먼북과 주제가 변경될 수 있습니다.

(노원휴먼라이브러리 ☎950-0041)

중계종합사회복지관 교육문화 프로그램 안내

- ▶ 성인 : 퓨전요리, 제과제빵, 컴퓨터, 피아노교실
- ▶ 아동 : 영어교실, 피아노교실, 수학교실

(중계종합사회복지관 지역복지팀 ☎952-0333)

노원구민을 위한 주택용 소방시설 설치 안내

최근 3년간 주택에서 발생한 화재 사망자는 전체 화재 사망자의 59.2%이며, 매년 가장 많은 인명피해가 주택에서 발생하였습니다. 2017. 2. 5부터 소방시설법 제8조에 따라 기존 주택을 포함하여 모든 주택의 소유자는 「주택용 소방시설 의무설치」 해야 합니다. 노원구민들께서는 화재로부터 가족의 생명과 재산을 지키기 위해서 꼭 주택용 소방시설(소화기, 단독경보형 감지기)을 설치하시기 바랍니다.

(노원소방서 ☎979-4119)

2018 신동신정보산업고등학교·중학교 신입생 모집

- ▶ 선착순, 청소년 2년제 및 3년제 지역, 나이 제한없음
- ▶ 신입생 및 편입생(=중퇴자) 1, 2, 3학년 수시모집
- ※ 기초수급자, 한부모 가정, 저소득층 수업료 전액 국고 지원
- ※ 중학교는 의무교육으로 수업료 전액 면제

(신동신정보산업고등학교·신동신중학교 ☎599-5586, 0004)

광운원격평생교육원 국가자격증·학위취득과정 노원장학 장학혜택 안내

▶ 모집대상 : 노원구민(고졸이상)

▶ 모집기한 : 11. 13(월)까지

▶ 장학혜택 : 온라인과목 수강료 55% 감면



교육과정	
국가자격증 취득과정 (사회복지사2급, 보육교사2급, 건강가정사)	학사학위취득과정 (사회복지학, 아동학 등)

▶ 유의사항 : 과목 정원수에 따라 선착순 마감될 수 있음

▶ 문의 : 광운원격평생교육원 ☎ 911-1144

11월 마을이룸학교 안내

▶ 일정 : 11. 1(수) ~ 11. 2(목) 10:00~12:00

▶ 장소 : 마을공동체지원센터 2층 배움터(구 검찰청)

▶ 모집인원 : 노원구민 20명

일자	강의내용
11.1(수)	마을? 마을이 뭐지? (마을공동체에 대한 기본교육)
11. 2(목)	다양한 마을공동체 활동사례 발표

▶ 참가비 : 3,000원

▶ 접수기간 : 10. 11(수) ~ 10. 31(화)

▶ 신청방법 : 이메일 제출(nowonmaeul2@gmail.com)

※ 신청서 양식 다운로드 : 노원구청홈페이지 → 참여세상 → 마을알림터

(노원구마을공동체지원센터 ☎978-4281)

노원50플러스센터 11~12월 교육프로그램 안내

▶ 11~12월 프로그램 (60개 강좌)

• 제2인생설계 : 리얼 사회공헌아카데미, 인생을 그리다 '인생달력 만들기', 가상화폐 제대로 알기 외

• 기관연계사업 : 농협은행과 함께하는 All100플랜 아카데미, 생활 속 소소한 법이야기 외

• 강사전문가과정 : 시니어역량강화 4차산업의 시대, 중장년이 나아갈 길, 일자리설계사 단기실무과정 외

▶ 50+ 이모작 열린교육

• 행복한 미래를 위한 재무설계 workshop, 미니멀 라이프를 위한 정리의 기적, 마케팅으로 성공하는 작은 가게 외

▶ 그 외 노원50+ 문화교실, 뉴미디어과정, 문화교실, 재능나눔봉사, 지역특화사업 등

※ 상세프로그램 홈페이지 참조 (nowon.50center.or.kr)

(노원50플러스센터 ☎930-5060)

중계종합사회복지관 헬스장 이용자 모집

▶ 대상 : 지역 주민 누구나

▶ 시간 : 평일 09:00 ~ 16:00 (주말, 공휴일 제외)

▶ 이용료 : 3개월 3만원(수급자, 국가유공자, 65세 이상 감면)

(중계종합사회복지관 지역복지팀 ☎952-0333)



음식의 맛을 살리는
소금처럼
정치후원금은 대한민국
정치희망이 됩니다

정치후원금센터
give.go.kr

12월 구민 스마트폰·SNS 활용 무료 교육

▶ 접수기간 : 11. 24(금) 9:00 ~ 11. 28(화) 18:00(전산추첨)

▶ 신청방법 : 구홈페이지(www.nowon.kr)

→ 참여세상 → 인터넷모집

→ 12월 구민 스마트폰

SNS 활용 교육생 모집

▶ 당첨발표 : 11. 30(목) 10:00

※ 인터넷 신청결과 또는

문자메시지 확인

▶ 교육기간 : 12. 1 ~ 12. 27 (월, 수, 금)

▶ 교육과정 : 기초반(09:30~11:30)

심화반(15:30~17:30)

※ 자세한 내용은 노원구 홈페이지를 참조하세요.

(디지털홍보과 ☎ 2116-3427)



Nowon

노원문화예술회관

(☎ 951-3355 www.nowonart.kr)



우리은행이 함께하는 서울시립 교향악단 <우리동네 음악회>

▶일시 : 11.1(수) 19:30
▶장소 : 노원 어울림극장
▶관람료 : 전석 무료
▶대상 : 8세 이상



상주단체 서울공장 <햄릿 아바따>

▶일시 : 11.2(목)~3(금) 19:30
11.4(토) 14:00, 18:00
▶장소 : 노원문화예술회관 소공연장
▶관람료 : 전석 3만원
▶대상 : 12세 이상



<마르티누 체코 필하모닉>

▶일시 : 11.7(화) 19:30
▶장소 : 노원문화예술회관 대공연장
▶관람료 : R석 5만원, A석 4만원
▶대상 : 8세 이상



<강은일 해금플러스>

▶일시 : 11.10(금) 19:30
▶장소 : 노원 어울림극장
▶관람료 : 전석 2만원
▶대상 : 8세 이상



<양수경과 프렌즈콘서트>

▶일시 : 11.18(토) 17:00
▶장소 : 노원문화예술회관 대공연장
▶관람료 : R석 5만원, S석 4만원, A석 3만원
▶대상 : 8세 이상

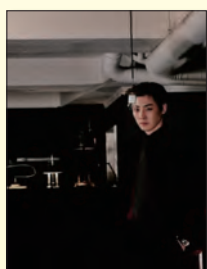

상주단체 W.A 컴퍼니 <인터뷰>

▶일시 : 11.26(일) 18:00
▶장소 : 노원 어울림극장
▶관람료 : 전석 3만원
▶대상 : 8세 이상



<행복한 국악을 만나다>

▶일시 : 11.29(수) 19:30
▶장소 : 노원문화예술회관 대공연장
▶관람료 : 전석 1천원
▶대상 : 8세 이상

추억과 행복을 선사하는 노원청춘극장 무료 상영

노원청춘극장 매주 수·목요일 오후 2시
구청 6층 소강당



미워도 다시 한번 3

▶11.1(수), 2(목)
▶한국, 12세 이상



킬리만자로의 눈

▶11.8(수), 9(목)
▶미국, 12세 이상



검사외전

▶11.15(수), 16(목)
▶한국, 15세 이상



맘마미아

▶11.22(수), 23(목)
▶미국, 12세 이상

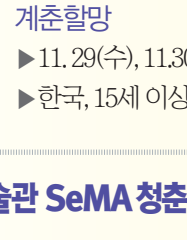

계춘할망

▶11.29(수), 11.30(목)
▶한국, 15세 이상

공릉2동 청춘극장 매주 월요일 오후 2시
공릉2동 주민센터 내 지하



손님

▶11.6(월)
▶한국, 15세 이상



피아노 치는 대통령

▶11.13(월)
▶한국, 전체 관람가



엄마니까 괜찮아

▶11.20(월)
▶한국, 12세 이상



스윙보트

▶11.27(월)
▶미국, 12세 이상

미술관 SeMA 청춘극장 매주 화, 금요일 오후 2시(공휴일 제외)
시립북서울미술관 다목적홀(지하1층)



국가대표 2

▶11.7(화)
▶한국, 15세 이상



클레오파트라

▶11.14(화)
▶미국, 15세 이상



러브스토리

▶11.3(금)
▶미국, 15세 이상



내 아내의 모든 것

▶11.10(금)
▶한국, 15세 이상



황구

▶11.21(화)
▶한국, 12세 이상



자이언트

▶11.28(화)
▶미국, 12세 이상



여로

▶11.17(금)
▶미국, 15세 이상



리턴투베이스

▶11.24(금)
▶한국, 15세 이상

(어르신복지과 ☎ 2116-3747)

구청에서 만나는 독립영화 무료 감상회

매주 수요일 오전 10:30, 구청 6층 소강당



굳세어라 금순아

▶11.1(수)
▶한국, 12세 이상



여자들

▶11.8(수)
▶한국, 15세 이상



키스할까요

▶11.15(수)
▶한국, 15세 이상



불온한 당신

▶11.22(수)
▶한국, 15세 이상



시간을 달리는 소녀

▶11.29(수)
▶일본, 전체관람가

(행정지원과 ☎ 2116-3085)



노원구 아동위원협의회(회장 김미옥)는 지난 9월 20일 노원구 가정위탁아동 및 소년소녀가정 등 결연아동 80세대를 방문하여 추석맞이 선물세트(햄, 참치, 식용유)를 전달하였다.



국제로타리클럽 3650지구 서울노원로타리클럽(회장 이현우)은 지난 9월 26

일 추석을 맞이하여 중계2·3동에 거주하는 저소득층 40세대를 방문하여 후원물품(각각 쌀 10kg 1포, 라면 1박스, 식용유 1세트)을 전달하였다.



월계2동 동주민복지협의회(위원장 최영복)는 지난 9월 28일 21회 노인의 날 및 경로의 달을 맞이하여 월계2동 관내 17개 소 경로당에 떡과 각종 위문품을 전달하고, 어린이집 재원 아동들의 재물잔치를 함께 하며 어르신들의 안부와 건강을 기원하였다.



고구마 학원(원장 박민규)은 지난 9월 29일 추석을 맞이하여 저소득 가구를 위해 백미10kg 52포, 생필품 52박스를 중계1동 주민센터에 전달하였다. 학원선생님 18명은 직접 저소득 가정에 방문하여 후원물품을 전달하고 안부를 확인하는 시간을 가졌다.



월계3동주민센터는 지난 9월 29일 추석을 맞아 사랑의 송편 나누기 행사를 실시하였다. 이웃사랑봉사단(단장 안종분) 회원 10여명이 참여해 사랑의 송편을 직접 만들어 홀몸 어르신과 복지소외계층 42가정에 전달하였다.



중계1동주민센터는 관내 저소득 계층 어르신들에게 무료로 한방진료를 해오던 박달나무한의원과 나눔가게 협약을 체결하였다. 이번 협약으로 박달나무한의원은 매월 관내 경로당을 순차적으로 방문하여 만 65세 이상 어르신들에게 한방진료를 해주기로 하였다.

노원구청과 북부교육지원청이 함께하는

마을이 학교다! 11월 마을학교 지금 신청하세요!



마을학교 명	기간	요일	시간	장소	대상	재료비
북아트	10.26 ~ 1.11	월	16:00~17:30	하계1동 학여울청구아파트	초	운영비 4만5천원
즐거운 영어마을학교A	10.26 ~ 1.11	목	14:00~16:00	월계3동 월계미성(아) 강사자택	초	재료비 1만5천원
즐거운 영어마을학교B	10.26 ~ 1.11	목	16:00~18:00	월계3동 월계미성(아) 강사자택	초	재료비 1만5천원
악기와 친구하기	10.28 ~ 1.13	토	10:30~13:00	중계본동 산돌감리교회	미취학	운영비 3만원
캐릭터/애니메이션(토요A)	10.28 ~ 1.13	토	17:00~19:00	상계6·7동 주공3단지(아) 문화센터	초(7세~초)	재료비 3만원
요정소리A	10.28 ~ 1.13	토	10:00~12:00	상계6·7동 당현초	초	운영비 3만원
초등2 창의팡팡 과학탐구B	10.30 ~ 1.15	월	15:30~17:30	상계6·7동 상계주공3단지(아) 강사자택	초	재료비 회당5천원
화요일에 만나요! 엑셀 자격증 고급반!	10.31 ~ 1.16	화	16:30~18:30	중계2·3동 평화종합사회복지관	중,고	
휴놀이 창의교실	11.2 ~ 1.25	목	15:30~17:30	공릉2동 다솜공방	미취학,초	재료비 5만5천원
스토리텔링 보드로 역사(시작반)	11.2 ~ 1.25	목	14:00~16:00	중계2·3동 경남(아)강사자택	초	운영비 5만원
꿈놀 동화클레이A	11.3 ~ 1.26	금	16:30~18:00	상계2동 삼일교회	미취학	재료비 5만원
꿈놀 손발꿈지락 놀이터	11.3 ~ 1.26	금	16:30~18:00	상계2동 삼일교회	미취학	재료비 5만원
무지개 토탈공예(흐름한국사 팝업북아트)	11.3 ~ 1.19	금	16:00~18:00	상계5동 반석교회	초	재료비 6만원
초등 한국사 탐방(삼국시대+세계사)	11.3 ~ 1.19	금	17:00~18:30	공릉1동 주민센터 3F문화교실	초	재료비 6만원
세상에서 가장 즐거운 놀이학교	11.5 ~ 1.28	일	14:00~16:00	상계10동 노원정보도서관	초3~6	재료비 4만5천원
내친구 도자기 친구	11.6 ~ 2.5	월	16:00~18:00	상계2동 토토공방	미취학	재료비 6만원
행복한 미술	11.6 ~ 1.29	월	17:00~19:00	중계본동 주민센터	미취학,초	재료비 9만원
5,6,7세 유아 휴놀이 친구	11.6 ~ 2.05	월	17:00~19:00	상계2동 토토공방	미취학	재료비 6만원
브레인업 보드게임11~12월	11.6 ~ 12.18	월	13:00~15:00	하계1동 하계1동주민센터 지하층 강의실	초	운영비 3만5천원
소나기 미술	11.7 ~ 1.30	화	16:30~18:30	상계2동 토토공방	미취학,초	재료비 회당5~7천원
생각팝콘 놀이동화8반	11.9 ~ 1.25	목	16:30~17:30	공릉1·3동 풍림(아) 강사자택	미취학	운영비 2만원
역사랑놀자(3)	11.9 ~ 1.25	목	16:30~18:30	중계동 주공(아) 강사자택	초	운영비 5만원
노원 보드스쿨 금요일	11.10 ~ 1.26	금	14:00~16:00	상계6·7동 주공(아) 강사자택	초	교구대여비 6만원
초등 도예 휴놀이 창작	11.14 ~ 1.30	화	16:00~18:00	상계2동 토토공방	초	재료비 6만원
5,6,7세 유아 휴놀이 창작	11.14 ~ 1.30	화	14:00~16:00	상계2동 토토공방	미취학	재료비 6만원
무지개 토탈공예(종이접기A반)	11.14 ~ 1.30	화	14:00~16:00	상계5동 반석교회	초	재료비 3만원
무지개 토탈공예(종이접기B반)	11.14 ~ 1.30	화	16:00~18:00	상계5동 반석교회	초	재료비 3만원
창의사고력 멘사 보드교실(금)	11.24 ~ 2.23	금	14:00~16:00	상계8동 주공(아) 15단지관리사무소 2층	초	재료비 6만원
창의사고력 멘사 보드교실(수금B)	11.24 ~ 2.23	금	16:00~18:00	상계8동 주공(아) 15단지관리사무소 2층	초	재료비 6만원

▶ 신청 : 노원마을학교지원센터 홈페이지 (www.nest2.nowon.kr) → 로그인(학생이름회원가입) → 마을학교입학하기

※ 최소 인원(5명) 미달시 폐강됩니다.