

오늘이 행복하고
내일이 기대되는 노원



2020 구정기본현황



노원구

본 책자는 노원구 공무원의 공무 수행 시
참고자료로 활용하기 위하여 제작된 것입니다.
보다 정확하고 자세한 자료가 필요하신 경우
해당 부서로 문의하시기 바랍니다.

본 책자의 각종 현황은 **2020. 1. 1. 기준**으로
정리한 것이며, 작성기준 시점이 다른 경우는
기준일자를 별도 표시하였습니다.

오늘이 행복하고 내일이 기대되는 노원

자연에 휴식을 더하는
힐링도시



쉽표가 있는
문화도시



나눔이 있는 따뜻한
건강복지도시



미래를 향한 젊은
교육도시



더 빠르고 더 편리한
교통도시



일자리로 활력 넘치는
미래도시

자연과 문화속으로!
힐링도시 노원

엠블럼



구정목표 자연과 문화 속으로! 힐링도시 노원

- 1 자연에 휴식을 더하는 힐링도시
- 2 심표가 있는 문화도시
- 3 나눔이 있는 따뜻한 건강복지도시
- 4 미래를 향한 젊은 교육도시
- 5 더 빠르고 더 편리한 교통도시
- 6 일자리로 활력 넘치는 미래도시

슬로건 오늘이 행복하고 내일이 기대되는 노원

휘 장



노원구를 상징하는 산비둘기와 함께 명산인 수락·불암산으로 둘러싸인 천혜의 자연환경과 대단위 아파트 단지 조성으로 인한 무한한 잠재력을 지닌 신시가지주요 소재로 선정하여 표현

구 새 산비둘기

산비둘기는 평화를 상징하는 길조로서 수락산과 불암산에 분포된 텃새



구 나무 은행나무

병충해에 강하고 청량감을 주며 수명이 길어 무병장수를 의미하는 나무로 꼽히며, 또한 거목으로 성장하는 특성을 지녀 무한한 발전을 상징



구 꽃 산철쭉

산철쭉은 수락산과 불암산에 많이 분포하며 정열과 명예의 상징으로 노원 구민의 진취적인 기상을 상징



구 동물 말(馬)

노원은 남쪽과 북쪽을 이어주는 사통팔달의 교통요충지로 조선시대의 도읍지인 한양과 가깝고 강원도와 함경도로 가는 중간에 위치하면서 역원이 만들어 지고 갈대밭에 말들이 뛰어다닌 것에 유래해 '마들(馬+들판)'이라고도 불림



구 초 갈 대

노원은 옛날 넓은 평야지대에 갈대밭이 많아 갈대 노(蘆), 벌판 원(原)자를 써서 노원이 됨



이영길 작사 / 하중희 작곡



1. 수락 - 산 정기 받 아 우뚝 선 노 원
2. 마 들 - 벌 넓은 터 에 펼 쳐 진 노 원



우 리 - 는 이 땅 에 다 뿌 리 내 리 - 며
우 리 - 는 이 땅 에 다 삶 터 닦 으 - 며



서 로 - 돕 고 사 랑 - 하 는 이 우 트 - 이 되 - 네
양 보 - 하 고 이 해 - 하 는 이 우 트 - 이 되 - 네



살 기 좋 은 우 리 마 을 노 원 구 이 루 - 세
자 랑 스 런 우 리 마 을 노 원 구 이 루 - 세



연혁

1914. 4. 1.	경기도 양주군 노해면(노원면과 해등촌면 통합)
1963. 1. 1.	경기도 양주군 노해면 ▶ 성북구 편입 (도봉리, 방학리, 쌍문리, 창동리, 하계리, 중계리, 상계리) 노해출장소 설치로 편입구역 관
1973. 7. 1.	성북구로부터 도봉구 분리 신설(21개동)
1977. 9. 1.	미아8, 번2, 수유5, 창2, 도봉2동 증설(24동 ▶ 29동)
1980. 7. 1.	창3, 쌍문2, 월계2, 공릉2, 하계, 방학2동 증설 (29동 ▶ 35동)
1985. 9. 1.	상계5동 증설(35동 ▶ 36동)
1988. 1. 1.	도봉구에서 노원구 신설(인구 : 889,690명 ▶ 406,281명) 위치 : 노원구 상계1동 산95-1 당시 16개동(창, 도봉, 월계, 공릉, 상·중·하계동)
1988. 7. 1.	상계6동, 상계7동, 월계3동 증설(16동 ▶ 19동)
1989. 1. 1.	도봉1동, 도봉2동, 창1동, 창2동, 창3동을 도봉구로 편입 (19동 ▶ 14동)
1989. 6. 1.	상계8동 증설(14동 ▶ 15동)
1989. 9. 1.	상계9동, 상계10동, 중계2동, 하계2동 증설(15동 ▶ 19동)
1991. 9. 1.	중계3동 증설(19동 ▶ 20동)
1992. 7. 1.	중계본동, 중계4동 증설(20동 ▶ 22동)
1992. 8. 10.	노원구청 신청사 준공
1995. 2. 1.	월계4동 증설(22동 ▶ 23동)
1996. 10. 1.	공릉3동 증설(23동 ▶ 24동)
2008. 1. 1.	공릉1동, 공릉3동 ▶ 공릉1·3동 / 상계3동, 상계4동 ▶ 상계3·4동 / 상계6동, 상계7동 ▶ 상계6·7동으로 통·폐합(24동 ▶ 21동)
2009. 1. 1.	월계1동, 월계2동, 월계3동, 월계4동 ▶ 월계1동, 월계2동, 월계3동으로 경계조정 및 통·폐합 / 중계2동, 중계3동 ▶ 중계2·3동으로 통·폐합 (21동 ▶ 19동)
2011. 6. 23.	공릉1·3동 ▶ 공릉1동으로 명칭변경
2015. 2. 27.	계3·4동 일부(필지수 442개, 면적 570,445.8㎡) ▶ 상계5동으로 편입

목차

01. 구정현황

▣ 주요현황	12
▣ 일반현황	13
▣ 주민등록 인구현황	14
▣ 행정조직, 행정인력	15
▣ 구의회, 주요기관, 2020년 재정규모	16
▣ 동별 주요기관 및 시설현황	17

[부서 · 기관별 현황]

02. 감사담당관

33

「고충민원」 처리현황, 「구청장에게 바란다」 처리현황, 「새울상담민원」 처리현황, 「서울시 응답소 일반민원」 처리현황, 주민생활불편 예방 및 해결

03. 행정지원국

37

▣ 행정지원과	38
구청사, 직원 취미동호인	
▣ 자치안전과	40
동청사, 무인민원발급기 운영, 국민운동 추진단체, 새마을금고, 민방위 및 사회복무요원 자원, 인력동원 자원, 주민신고망, 민방위 시설, 커뮤니티 시설	
▣ 미디어홍보과	46
언론사 현황, CATV 업체, 지역언론사, 노원구 관련 홈페이지, 스마트노원 앱 서비스, 소셜네트워크서비스(SNS), 「노원 e-생생정보」 뉴스레터 서비스, 무선인터넷(와이파이) 운영현황, 노원 마을미디어 지원센터, 관내 CCTV 설치현황	
▣ 마을공동체과	56
마을공동체 지원센터, 마을커뮤니티공간, 사회적경제기업, 노원정보도서관, 노원어린이도서관, 월계문화정보도서관, 상계문화정보도서관, 불암도서관, 공릉청소년문화정보센터 화랑도서관, 공릉도서관, 월계어린이도서관, 한내도서관, 향기나무도서관, 상계 숲속작은도서관, 초안산 숲속작은도서관, 작은도서관 현황	

<p>▣ 문화체육과 ----- 69</p> <p>노원문화재단, 문화재, 전통사찰, 유흥관련업소 현황, 영화상영관, 공연장, 노원문화원, 문화시설, 체육시설, 공공체육시설, 체육동호인 조직</p>
<p>▣ 민원여권과 ----- 77</p> <p>가족관계등록 및 제적부, 주요 공부, 편리한 민원제도, 주요민원 처리, 보존문서</p>

04. 기획재정국

81

<p>▣ 기획예산과 ----- 82</p> <p>각종 위원회, 자치법규, 종합자료실 장서, 2020년 재정규모, 학습동아리 현황, 구민·공무원제안 발굴</p>
<p>▣ 재무과 ----- 86</p> <p>공유재산 현황, 공사물품 계약현황, 보상 추진실적</p>
<p>▣ 일자리경제과 ----- 88</p> <p>노동조합, 직업소개소, 공장(등록업소), 대규모 유통시설, 노동복지센터, 일자리 창출 및 지원시설, 유관시설</p>
<p>▣ 세무1과 ----- 91</p> <p>2019년 세입실적, 개별주택현황, 재산세 과세현황</p>
<p>▣ 세무2과 ----- 92</p> <p>자동차세 과세현황, 균등분 주민세 과세현황, 재산분 및 종업원분 주민세 과세현황, 등록면허세(면허) 과세현황, 2019년 세외수입실적</p>
<p>▣ 부동산정보과 ----- 94</p> <p>지적공부, 지목별 현황, 지적측량 기준점, 건축물 대장, 부동산중개업소, 개별공시지가, 최고·최저 개별공시지가, 도로명주소 현황</p>

05. 교육복지국

97

<p>▣ 복지정책과 ----- 98</p> <p>종합사회복지관, 사회복지법인, 노원교육복지재단, 노원푸드마켓뱅크, 기타 복지시설, 이웃돕기 성·금품모금, 자원봉사자 등록현황, 보훈단체 현황, 영구임대주택 입주유형별 현황</p>

▣ 생활복지과 105 지역자활센터, 국민기초생활보장수급자, 국민기초생활보장수급자 선정기준 및 지원내역, 행복나눔빨래방·목욕탕	105
▣ 어르신복지과 108 경로당 현황, 어르신복지시설 현황, 무더위쉼터 현황, 한파쉼터 현황	108
▣ 장애인복지과 135 장애인 등록 현황, 장애인연금 및 수당 지원 내역, 장애인복지시설 현황, 장애인 활동지원기관 현황, 발달장애인 주간활동서비스 제공기관, 청소년 발달장애학생 방과후활동서비스 제공기관, 노원발달장애인 평생교육센터	135
▣ 여성가족과 142 여성·가정복지시설, 저소득 한부모가정세대, 어린이집(방과후 포함), 공동육아방 현황, 공동육아나눔터 현황	142
▣ 아동청소년과 167 아동복지시설, 방과후 어린이집, 가정위탁아동 및 소년·소녀가정 세대, 청소년이용시설(위탁형 대안학교, 노원구 청소년상담복지센터 포함) 아동보호기관(아동학대신고), 아이휴센터	167
▣ 교육지원과 173 유치원, 초·중·고·대학교 현황, 노원우주학교, 노원혁신교육지원센터, 서울특별시교육청 노원평생학습관, 서울북부교육지원청, 동네배움터, 노원여성교육센터, 노원영아머울 월계캠프, 노원평생교육원, 동북4구 공공급식센터, 장미실습장, 역사의길·지구이길	173

06. 도시계획국

187

▣ 공동주택지원과 188 주택 현황, 공동주택 현황	188
▣ 도시재생과 197 상계재정비 추진현황, 주택재개발사업 추진현황, 주거환경개선사업 추진현황, 주택재건축사업 추진현황, 주택건설사업 현황, 민영주택건설사업 현황	197
▣ 도시관리과 199 택지개발지구 및 지구단위계획구역 현황, 도시계획 용도별 현황, 캠퍼스타운 추진현황, 공공공지 관리, 2019년 용도폐지현황, 전문건설업 등록업체, 건설기계 등록현황	199

▣ 건축과	202
건축민원 처리, 2020년 공공건축사업 계획, 건축위원회, 건축사사무소 등록	
▣ 토목과	204
주요 시설물, 노폭별 도로, 주요 노선명, 육교, 지하보도·차도·터널·고가차도·급경사지·공동구, 언더패스, 교량 현황, 주요 장비, 가로등, 보안등	

07. 교통환경국 213

▣ 녹색환경과	214
석유·연탄 판매업소, 주유소, 가스판매·충전소, 환경오염물질 배출업소, 환경분야 장비, 노원환경재단, 노원에너지제로주택(EZ House), 노원에코(Eco)센터, 종량천환경센터	
▣ 교통행정과	220
차량등록 현황, 운수업체, 자동차 정비업체, 자동차 과태료 징수실적, 버스전용차선, 시내·마을·관광버스·법인택시업체 현황, 버스정보안내단말기(BIT) 설치 현황	
▣ 교통지도과	224
주차단속 인력 및 장비, 불법주정차 견인업체 현황, 견인차량보관소, CCTV 카메라 설치현황, 교통안전시설물 현황, 버스승차대 현황, 도로·교통안내표지판, 주차장 현황, 자전거대여소, 자전거보관소	
▣ 자원순환과	243
쓰레기 배출 및 처리량, 청소인력, 청소장비, 종량제 규격봉투, 음식물류폐기물 종량제 수수료, 공중·다중화장실, 가로휴지통, 재활용센터 운영현황, 환경업소, 노원자원회수시설 운영현황, 기타 소관시설	
▣ 치수과	248
하수시설, 상수도 수전, 하수장비, 수방대책, 수방물시설, 복구장비, 하천	

08. 힐링도시국 251

▣ 미래도시과	252
지하철 4호선 운영 및 연장, 창동차량기지 현황, 도봉운전면허시험장 현황, 동북선 경전철 사업 현황, 광운대역세권 미래복합도시 개발 사업 현황, 수도권 광역급행철도 C노선(TX-C) 사업, 철도문화공원 조성 사업	

푸른도시과 공원, 시설녹지, 녹지대, 산림현황, 유원지, 도시자연공원(편익시설), 가로수 현황, 지정보호수, 근린공원, 어린이공원, 먹는물 공동시설(약수터), 어린이놀이시설 현황	254
공원여과과 개방형 체육시설, 공공체육시설, 노원 불빛정원, 불암산 나비정원, 노원 힐링캠핑장, 유아숲체험원, 불암산 산림치유센터, 초안산 도자기체험장, 기타시설, 개발제한구역, 농지·과수원	266
도시경관과 노점, 보도상 영업시설물, 디자인위원회, 광고물심의위원회, 옥외광고사업자, 옥외광고물 허가(신고)현황, 지정계시대 및 계시판 현황	270

09. 보건소 273

보건위생과 보건지소, 식품접객업소, 기타 식품위생업소, 공중위생업소, 집단급식소, 축산물 및 동물관련업소 현황, 동물등록 현황, 단체현황	274
건강증진과 평생건강관리센터	276
생활보건과 산하기관, 소관시설, 정신재활시설, 산후조리원, 소독업체 현황, 예방접종 안내	277
의약과 의료기관, 병원, 의약품 판매업소, 의료인, 의료장비, 관내 건강검진기관, 직능단체	283

10. 서비스공단 290

일반현황(인력현황, 조직도), 설립개요, 공단예산, 시설현황(체육시설, 주차시설, 문화·레저시설, 공익시설), 인력관리

☎ 부록 - 전화번호 안내 300

01 구정현황

주요현황

- 공공기관 : 48개소(전화국2, 우체국24, 경찰서1 [지구대6, 파출소2, 치안센터8], 소방서1 [119안전센터4])
- 교육기관 : 169개교(유치원64, 초42, 중27, 고25, 대7, 기타4)
- 금융기관 : 73개소
- 의료기관 : 860개소(병원21, 의원352, 한의원159, 치과195, 기타133)
- 복지시설 : 878개소(종합복지관9, 경로당244, 어린이집403, 기타222)
- 기 타 : 교량 31, 전철역 13, 지하보도 6, 지하차도 9, 지하보차도 3, 터널 4

2020년 한눈에 보는 노원구 예산 현황

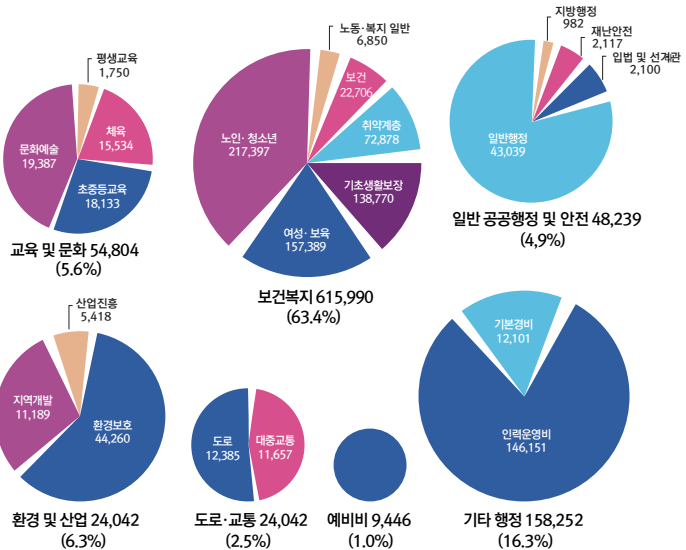

총예산 | 971,639백만원

세입 | 954,358백만원

특별회계 | 17,281백만원

일반현황

구 분	현 황		참 고 사 항
인 구	532,905 명		서울시의 5.47%
세대수	216,966 세대		서울시의 5.01%
행정조직	1의회 6국 1소(4과) 3지소 1담당관 33과 19동		
행정인력 (정원)	1,558명	구청: 933, 구의회: 29	정무직: 1, 일반직: 1,533
		동: 437, 보건소: 159	관리운영직: 15, 별정직: 9
주민조직	709통 5,863반		
예산규모	971,639 백만원		자치구 중 3위
	일반회계	954,358 백만원	재정자립도 15.77%
	특별회계	17,281 백만원	
면 적	35.44 km ²		서울시 전체면적의 5.85%
	주거지역	12.66 km ²	35.7%
	상업지역	0.57 km ²	1.6%
	녹지지역	22.21 km ²	62.7%
주 택	200,539 호		
	아파트	159,270 호	79.4% (영구임대 13,525호)
	단독주택	27,884 호	13.9%
	연립주택	13,385 호	6.7%
도 로	291 km		도로율 23.60%, 포장률 100%
상수도	129,345 전		급수율 100%
지하수	276 전		급수율 100%
교 량	31 개		연장 3.1km
하 천	4 개		연장 19.9km
육 교	7 개		연장 0.63km
가로등	10,610 등		연장 175.9km
보안등	6,708 등		

⦿ 주민등록 인구현황

연번	구분 동명	면적 (km ²)	인 구 수			세대수	통수	반수
			계	남	여			
	계	35.44	532,905	257,923	274,982	216,966	709	5,863
1	월계1동	1.16	23,200	11,943	11,257	10,476	28	225
2	월계2동	1.94	27,140	13,093	14,047	11,715	47	347
3	월계3동	1.17	31,396	15,077	16,319	12,955	49	435
4	공릉1동	1.41	38,323	18,785	19,538	18,087	49	408
5	공릉2동	6.82	40,443	19,750	20,693	16,299	43	381
6	하계1동	1.55	28,687	13,856	14,831	12,215	41	305
7	하계2동	0.51	23,258	11,129	12,129	8,267	27	219
8	중계본동	1.97	25,804	12,651	13,153	8,890	32	279
9	중계1동	0.63	27,979	13,698	14,281	9,107	26	241
10	중계2·3동	0.90	36,609	17,009	19,600	15,388	51	416
11	중계4동	1.70	21,259	10,289	10,970	8,463	26	229
12	상계1동	5.62	39,955	19,442	20,513	15,566	45	378
13	상계2동	0.61	21,044	10,398	10,646	8,779	28	206
14	상계3·4동	5.05	25,697	12,801	12,896	11,540	52	394
15	상계5동	1.01	25,335	12,348	12,987	10,922	37	304
16	상계6·7동	1.11	34,492	16,058	18,434	13,988	48	405
17	상계8동	0.67	23,904	11,527	12,377	9,260	28	226
18	상계9동	0.81	21,825	10,436	11,389	8,444	27	258
19	상계10동	0.80	16,555	7,633	8,922	6,605	25	207

☉ 행정조직(정원)

구분	계	구 청	동사무소	구 의회	보 건 소
조직	1,558명	6국 1담당관 33과	19동	1사무국	4과 3지소
인원		933명	437명	29명	159명

☉ 행정인력(현원)

☉ 직종별

구분	합계	정무	2급	3급	4급	5급	6급	7급	8급	9급	전문 경력
계	1,542.9	1	1	·	8	56	375	468	302.8	330.1	1
정무직	1	1	·	·	·	·	·	·	·	·	·
행정직	1,155.3	·	1	·	5	39	276	341	230	263.3	·
기술직	328.6	·	·	·	1	9	89	102	65.8	61.8	·
관리 운영직	17	·	·	·	·	·	2	15	·	·	·
임기제	32	·	·	·	2	7	7	5	7	4	·
전문 경력	1	·	·	·	·	·	·	·	·	·	1
별정직	8	·	·	·	·	1	1	5	·	1	·

☉ 기관별

구분	합계	정무	2급	3급	4급	5급	6급	7급	8급	9급
계	1,542.9	1	1	·	8	56	375	469	302.8	330.1
구 청	946.9	1	1	·	6	31	237	307	186.9	177
동주민센터	430.1	·	·	·	·	16	84	107	88	135.1
보건소	136.9	·	·	·	1	8	45	43	23.9	16
구의회	29	·	·	·	1	1	9	12	4	2

☉ 구의회

구 성	의장단 및 위원회			비 고
	의원수	의 장	부의장	
21	1	1	4	선거구 6개

☉ 2020년 재정규모 - 총 971,639백만원

☉ 일반회계

- 세 입 : 954,358백만원

(단위 : 백만원)

총 액	자치구세	세외수입	보 조 금	교부금 등
954,358	95,160 (9.97%)	55,368 (5.8%)	513,954 (53.85%)	289,876 (30.38%)

- 세 출 : 954,358백만원

(단위 : 백만원)

총 액	일반·안전·기타	교육·문화	환경·산업	복지·보건	교통·지역개발 등
954,358	214,448 (22.47%)	54,804 (5.74%)	49,670 (5.2%)	612,135 (64.14%)	23,301 (2.45%)

☉ 특별회계

- 17,281백만원

(단위 : 백만원)

총 액	주민소득지원 및 생활안정기금	의료급여 기금	건축 안전	노원제로 에너지 주택사업	발전소 주변지역 지원사업	주 차 장	금연환경 조성 등
17,281	1,754	1,900	181	2,650	7	10,384	405

동별 주요기관 및 시설현황

○ 월계1동

구분	기관명	소재지	전화번호
교육기관	선곡초등학교	광운로2길 1	918-6458
	광운중학교	광운로1길 24	942-2293
	광운전자공업고등학교	광운로1길 24	918-7761
	광운대학교	광운로 20	940-5114
공공기관 공공시설	월계1동주민센터	석계로 59	2116-2401~09 2116-2021~29
	월계1치안센터	석계로 93	994-1404
	광운대우편취급소	광운로 20	915-8405
	노원영어마을(월계캠프)	석계로 91	3391-0509
	월계문화체육센터	월계로 298	2289-6800
금융기관	서울축산농협	석계로 17	911-9181
	북서울농협	광운로 48	918-6221
	KB국민은행	광운로 64	917-6481
	KEB하나은행 광운대출장소	광운로 20	912-0129
지하철	석계역	화랑로 341	943-7788
	광운대역	석계로 98-2	917-7445
병원	더조은요양병원	화랑로 323	941-7800

○ 월계2동

구분	기관명	소재지	전화번호
교육기관	월계초등학교	월계로45가길 10	999-2381
	신계초등학교	초안산로 29	902-0008
	신창중학교	월계로45가길 92	904-4206
	월계중학교	월계로45가길 54	993-3115
	염광중학교	월계로45가길 9	906-1102
	염광고등학교	월계로45가길 9	905-4221
	염광여자메디텍고등학교	월계로45가길 9	994-3103
	아시아퍼시픽국제외국인학교	월계로45가길 57	907-2747
	월계고등학교	초안산로5길 66	908-0064
	인덕공업고등학교	초안산로 12	902-2060
	인덕대학	초안산로 12	950-7000
공공기관 공공시설	월계2동주민센터	초안산로5길 28	2116-2431~2459
	월계2치안센터	초안산로 2	2092-0816
	월계119안전센터	월계로 323	907-0119
	월계2동우체국	월계로 317	990-2005
	월계문화정보도서관	월계로 319	991-0871
	월계종합사회복지관	초안산로1길 51	994-4211~3

◉ 월계3동

구분	기관명	소재지	전화번호
교육기관	한천초등학교	마들로 45	975-1484
	녹천초등학교	마들로3길 34	977-0671
	연지초등학교	월계로55길 48	979-8092
	녹천중학교	월계로 376	978-4592
공공기관 공공시설	월계3동주민센터	마들로 57	2116-2463~2468
	월계헬스케어센터 (1층 진료접수,민원실 2층 ①행정사무실 ②월계평생건강관리센터 4층 월계3동 행복복지민원실 4층 월계3동 동대본부)	월계로 378	1층 2116-4570~4571 2층 ① 2116-4584~4585 ② 2116-4567~4569 4층 2116-2482~2484 4층 2116-0520
	한내지혜의숲	마들로 86	070-4286-3689
	한내행복발전소	마들로3길 15	070-4206-0062
	월계3동치안센터	마들로 55	2092-0817
	월계3동우체국	마들로 57-1	974-1005
	월계지구대	월계로55길 58	2092-0302
	월계시영우체국	월계로 370	976-0110
	노원1종합사회복지관	월계로 372	949-0700
금융기관	신한은행	마들길 111	979-0055
	KB국민은행	마들길 59	971-4721
	KEB하나은행	마들길 31	972-3111

○ 공릉1동

구 분	기 관 명	소 재 지	전화번호	
교육기관	공릉초등학교	동일로173길 12	949-0216	
	용원초등학교	섬밭로 144	948-5302	
	공연초등학교	동일로192가길 16	973-9500	
공공기관 공공시설	공릉1동주민센터	동일로186길 3-24	2116-2502~19	
	화랑지구대	동일로 1034	971-0573	
	공릉119안전센터	화랑로 482	976-0119	
	공릉동우체국	동일로 988	972-9000	
	공릉1동대	동일로186길 3-24	2116-0515	
	노원문화원	동일로197길 24	938-1244	
	KT 공릉지점	동일로 1082	972-2200	
	공릉종합사회복지관	동일로 1127	948-0520	
	다운복지관	화랑로 478	3296-2114	
	공릉어린이집	동일로192나길 8	977-0488	
	공릉행복발전소	동일로179길 22	976-3820	
	노원구건강가정· 다문화가족지원센터	동일로173가길 94	979-3501	
	금융기관	KB국민은행 공릉역지점	동일로 1101	975-1996
		KB국민은행 태릉역지점	동일로 1022	974-4371
신한은행 태릉역지점		동일로 1018	972-5571	
기업은행 공릉역지점		동일로 1073	949-4837	
NH농협은행 태릉지점		화랑로 447	972-2601	
북서울농협 공릉역지점		동일로192길 11	763-2100	
서울축산농협 공릉지점		동일로 1029	973-4911	
수협공릉동지점		동일로 1114	972-8001	
태릉신용협동조합		동일로 1048	975-6677	
새마을금고 공릉지점		동일로 1066	972-0729	
지하철	태릉입구역(7호선)	동일로 지하992-1	6311-7171	
	공릉역(7호선)	동일로 지하1074	6311-7161	
병 원	태능마이크로병원	동일로 987	970-0900	
	강북연세사랑병원	동일로 996	1800-0755	
	방병원	동일로 989	1577-4447	
	태능성심요양병원	동일로 987	976-0808	
	서울스페셜병원	동일로 197길 11	1899-9899	
기 타	도깨비시장상인회	동일로180길 53	976-4143	

◉ 공릉2동

구분	기관명	소재지	전화번호
교육기관	태릉초등학교	화랑로51나길 31	977-7384
	태릉초등학교	노원로1길 36	979-5157
	화랑초등학교	화랑로 621	972-2261
	태강삼육초등학교	화랑로 815	972-3671~2
	공릉중학교	노원로1길 42	971-5212~3
	태릉중학교	화랑로51나길 51	973-1355
	한천중학교	공릉로 265	948-5553~4
	한국삼육중학교	화랑로 815	070-8677-3851
	한국삼육고등학교	화랑로 815	6395-3636
	동산정보산업고등학교	공릉로 257	971-0903
	삼육대학교	화랑로 815	3399-3636
	서울여자대학교	화랑로 621	970-5114
	서울과학기술대학교	공릉로 232	970-6114
	육군사관학교	화랑로 574	2197-5910~1
	공공기관 공공시설	공릉2동주민센터	노원로1길 68
공릉치안센터		공릉로 189	2092-0825
노원청소년경찰학교 (舊공릉2치안센터)		노원로1길 2	2092-0410
공릉2동대		노원로1길 68(2층)	2116-4877
서울과학기술대우체국		공릉로 232	976-2005
서울여자대학교우체국		화랑로 621	977-2005
77군사우체국		공릉동사서함 77	972-2006
공릉우성우편취급소		공릉로 168	972-3095
우체국삼육대출장소		화랑로815	935-8933
태릉어린이집		화랑로51길 81	971-0373
공릉청소년문화정보센터		노원로1나길 10	973-1318
공릉보건지소	공릉로 166-1	2116-4975	
금융기관	KEB하나은행	공릉로 187	949-0563
	IBK기업은행	공릉로 147	973-0116
	농협화랑대출장소	화랑로 564	973-1260
	농협 서울과학기술대학교지점	공릉로 232	3296-5104
	우리은행 서울여자대학교출장소	화랑로 621	973-0005
	한국양봉농협	공릉로46길 3	971-4477
	서울유우농협	노원로1길 67	3296-3801~4
지하철	화랑대역(6호선)	화랑로 지하 510	6311-6461
병원	원자력병원	노원로 75	970-2114

○ 하계1동

구 분	기 관 명	소 재 지	전화번호
교육기관	연촌초등학교	공릉로58길 36	972-1183
	하계중학교	노원로 261-8	975-5553
	불암중학교	한글비석로5길 45	975-4047
	해성여자고등학교	노원로16길 2	972-4040
	대진고등학교	공릉로62가길 47	976-0065
	경기기계공업고등학교	공릉로 264	970-8904
	동천학교	노원로18길 41	974-9576
	정민학교	공릉로58길 24	978-8413
공공기관 공공시설	하계1동주민센터	노원로 261	2116-2562~79
	노원경찰서	노원로 283	949-1133
	하계1치안센터	공릉로 290	971-4392
	노원소방서	한글비석로1길 8	971-5119
	하계119안전센터	한글비석로1길 8	972-1119
	하계시영우편취급국	공릉로58길 41	971-6827
	노원자동차검사소	공릉로62길 41	972-4121
	시립노원노인종합복지관	노원로16길 15	948-8540
	하계종합사회복지관	노원로16길 15	985-9000
	서울시립과학관	한글비석로 160	970-4500
	가재울지혜마루	한글비석로 97	070-4226-5064
	불암산더불어숲	한글비석로4길 93-40	2289-6867
	서울시립노원청소년직업체험센터	노원로 16길 16	949-7760
금융기관	KEB하나은행	한글비석로 56	972-5697
	우리은행	노원로 236	974-4081
	신한은행	한글비석로 68	949-3700
	북서울농협	노원로 253	977-5071
병 원	노원을지대학교병원	한글비석로 68	972-0033
기 타	세이브존	한글비석로 57	985-9000
	하계테크노타운	노원로15길 10	6235-3501

○ 하계2동

구 분	기 관 명	소 재 지	전화번호
교육기관	중평초등학교	섬밭로 241	979-2388
	중현초등학교	섬밭로 181	979-8432
	중평중학교	동일로203길 87	975-6112
공공기관 공공시설	하계2동주민센터	공릉로55길 88	2116-2601~9
	하계교통센터	공릉로55길 96	2092-0614
	구립하계실버센터	한글비석로 4	975-9555
금융기관	신한은행	섬밭로 209	979-0255
지 하 철	하계역(7호선)	동일로 지하1196	6311-7151

◉ 중계본동

구 분	기 관 명	소 재 지	전화번호
교육기관	불암초등학교	중계로 178	932-5581
	수암초등학교	중계로12길 9	3392-4277
	영신여자고등학교	중계로16나길 13	930-8451
	영신간호비즈니스고등학교	중계로16나길 13	951-5772
	불암고등학교	중계로 155	935-7300
공공기관 공공시설	중계본동주민센터	중계로 143	2116-2635
	중계본동치안센터	중계로 139	931-0793
	노원우체국	중계로 123	950-3226
	중계동우체국	한글비석로 286	952-0014
	노원문화예술회관	중계로 181	951-3355
	불암도서관	중계로 106	935-0721
금융기관	신한은행	한글비석로 254	938-0053
	북서울농협	중계로 160	937-0900
	IBK기업은행	중계로 206	939-3585

◉ 중계1동

구 분	기 관 명	소 재 지	전화번호
교육기관	원광초등학교	덕릉로76길 18	951-3358
	을지초등학교	중계로 239	2092-2499
	을지중학교	덕릉로 580	938-7083
	청암중고등학교	중계로 244	930-6511
	청암예술학교	중계로 244	930-6515
	서라벌고등학교	한글비석로5길 18	2092-2200
공공기관 공공시설	중계1동주민센터	한글비석로 279	2116-2641~50 2116-2661~70
	불암지구대	한글비석로 277	2092-0305
	구민체육센터	노원로22길 1	2289-6800
금융기관	KB국민은행	한글비석로 261	933-9700
	우리은행	한글비석로 253	952-2540
	KEB하나은행	노원로22길 77	952-1111
	서울원예농협	덕릉로 603	951-9060
	군산시수협	중계로 219	952-9073
기 타	롯데마트	노원로 330	2092-2500

○ 중계2·3동

구 분	기 관 명	소 재 지	전화번호
교육기관	중원초등학교	섬밭로 316	971-4771
	용동초등학교	한글비석로1길 81-11	948-0865
	청계초등학교	공릉로 431	949-2825
	상명초등학교	덕릉로 541	3788-3300
	중원중학교	공릉로 420	971-8579
	상명중학교	덕릉로 553	971-6213
	서울아이티고등학교	섬밭로 299	949-0387
	상명고등학교	덕릉로 553	971-6211
	대진여자고등학교	공릉로 438	979-2329
공공기관 공공시설	중계2·3동주민센터	노원로17길 56	2116-2671~99
	시립중계노인전문요양원	섬밭로 313	972-9011
	서울시북부여성발전센터	동일로207길 50	972-5506
	노원구민회관	동일로 1229	2289-6705
	노원아동복지관	노원로 331	2116-4428
	노원구드림스타트센터	노원로 331	2116-4418
	당현지구대	노원로17길 64	979-7641
	중계3동우체국	공릉로 392	974-2005
	노원평생학습관	동일로204길 13	979-1742
	마들사회복지관	동일로210길 22	971-8387
	평화종합사회복지관	노원로 331	949-0123
	노원우주학교	동일로205길 13	971-6232
	서울시립북서울미술관	동일로 1238	2124-8800
금융기관	KB국민은행	섬밭로 258	971-0631
	우리은행	동일로203가길 29	975-5162~3
지하철	중계역(7호선)	동일로 1280	6311-7141
기 타	건영백화점	섬밭로 258	971-9000
	2001 아울렛	동일로204가길 46	948-2001
	중계제1공단	노원로 331	948-2846
	홈플러스중계점	동일로204가길 12	986-2080

○ 중계4동

구 분	기 관 명	소 재 지	전화번호
교육기관	중계초등학교	한글비석로19길 39	930-5759
	중계중학교	덕릉로76길 23	932-2546
	재현중학교	덕릉로82길 64	932-4817
	상계제일중학교	덕릉로86길 29-15	930-3542
	재현고등학교	덕릉로82길 64	932-4812
	미래산업과학고등학교	덕릉로82길 54	933-7671
공공기관 공공시설	중계4동주민센터	덕릉로82길 50	2116-2714~29
	중계종합사회복지관	덕릉로 662	952-0333
	노원어린이도서관	한글비석로 346	933-7145
	노원수학문화관	한글비석로19길 28	2116-2181
	불암산나비정원	한글비석로12길 51-27	936-0900
금융기관	KB국민은행	한글비석로 383	952-2741
	서울축산농협	한글비석로 359	3392-3913
	우리은행	한글비석로 384	952-0505
	IBK기업은행	덕릉로 690	936-0088
병 원	노원솔요양병원	덕릉로 690	932-0036
기 타	수협바다마트(상계점)	한글비석로 384(지하1층)	931-8343
	한국식자재마트	한글비석로 383(지하1층)	939-1422

○ 상계1동

구 분	기 관 명	소 재 지	전화번호
교육기관	수락초등학교	동일로 1745	939-0077
	노원초등학교	동일로230나길 32	939-1894
	노일초등학교	동일로 1625	951-4394
	노일중학교	동일로231길 24	3391-0092
	수락중학교	동일로 1729	2092-1904
	수락고등학교	동일로245길 143	2092-4901
	상계1동주민센터	동일로 1697	2116-2743-59
	상계1파출소	동일로 1693	937-0112
	상계1동우체국	동일로 1632	937-0800
	수락119안전센터	동일로 1694	937-6119
공공기관 공공시설	수락산우체국	동일로 1693-6	933-6508
	쉽티요양원	동일로248길 30	937-5057
	영기요양원	동일로248길 30	939-8111
	홍파양로원	동일로248길 30	939-0735
	서울맹인대리원	동일로248길 30	939-2298
	서울시립노인요양원	동일로250길 44-142	939-6176
	북부종합사회복지관	동일로245길 56	934-7711
	참좋은학교(대안학교)	동일로245길 56, 2층	934-7710
	상계문화정보도서관	동일로243길 57	3391-7882
	금융기관	신한은행	동일로 1673
북서울농협		동일로 1664	952-2011~3
KB국민은행		동일로 1701	2091-0041
지하철 병 원	수락산역(7호선)	동일로 지하 1162	6311-7111
	사랑요양병원	동일로 243길 45	933-1114

○ 상계2동

구분	기관명	소재지	전화번호
교육기관	상계초등학교	상계로9길 39	935-1658
	상계중학교	노원로 398	936-6450
공공기관 공공시설	상계2동주민센터	상계로 118	2116-2776~90
	상계보건지소	상계로 118	2116-4989
	상계2치안센터	상계로23길 17	2092-0835
	어르신돌봄지원센터	상계로23길 17 (원터행복발전소 3층)	935-2654
	수어통역센터	상계로23길 17 (원터행복발전소 2층)	931-6107
	50+센터	노원로30길 73	930-5060
	상계예술마당	상계로10길 41-7	2116-3771
	노원마을미디어지원센터	노원로26가길14	2116-3407
	노원여성교육센터	상계로 109	938-2609
	상계119안전센터	노원로26길 111	936-0119
	상계2동공영주차장	상계로10길 14	931-2758
금융기관	KB국민은행	상계로5길 32	935-1093
	IBK기업은행	노해로 489	939-3811
	하나저축은행	노해로 517	2230-2780
지하철	노원역(4호선)	상계로 76	937-7788
병원	아미여성병원	노원로 416	2939-0300
	메디아이여성병원	노원로 448	936-2122
	다인치과병원	노해로 507	952-2275
	노원자생한방병원	노해로 507	2289-0717
	희망요양병원	상계로26길 7	936-9966
	노원바로유한방병원	노원로 461	937-0052
기타	롯데백화점노원점	동일로 1414	950-2500
	상계중앙시장	상계로23가길 24	070-4141-1116

○ 상계3·4동

구분	기관명	소재지	전화번호
교육기관	덕암초등학교	덕릉로112길 68	3392-0058
	신상계초등학교	상계로 267	935-7095
공공기관 공공시설	상계3·4동주민센터	덕릉로 859	2116-2811
	당고개파출소	상계로35길 29	2092-0307
	상계3동우체국	덕릉로113길 18	936-2005
	노원구청소년상담복지센터	덕릉로 777, 2층	2091-1386
	나우학교(대안학교)	덕릉로 777, 4층	3391-1318
	예림예술학교(대안학교)	덕릉로 744, 2층	936-7253~5
	상계종합사회복지관	덕릉로115나길 25	951-9930
	노원구 육아종합지원센터	덕릉로 859	930-1944
금융기관	노원새마을금고	덕릉로 780	936-6090
지하철	당고개역(4호선)	상계로 305	6110-4091
기타	수락정(국공장)	덕릉로145길 97	939-5154

○ 상계5동

구분	기관명	소재지	전화번호
교육기관	계상초등학교	한글비석로41가길 24	939-0872
공공기관 공공시설	상계5동주민센터	한글비석로 432	2116-2833~41
	서울상계5동우편취급국	한글비석로31길 19	933-8765
	상계5동 공부방	한글비석로 426-12	934-9664
금융기관	NH농협	상계로27길 26	939-6383
	북서울농협	한글비석로 444	936-0165
	노원새마을금고	한글비석로24길 7	936-6293
지하철	상계역(4호선)	상계로 182	6110-4101
음식물 쓰레기용기 판매소	제일슈퍼	한글비석로31길 59	936-2887
	S-마트	한글비석로24라길 41	936-6519
	그랜드마트	한글비석로24라길 88	3392-4787

◉ 상계6·7동

구 분	기 관 명	소 재 지	전화번호
교육기관	상천초등학교	덕릉로 443	938-0204
	당현초등학교	동일로213길 52	932-0604
	상수초등학교	동일로216길 66	932-1441
	노원중학교	동일로213길 26	3391-6921
	신상중학교	동일로216길 42	932-0594
	상계고등학교	노해로 432	931-8133
	서울시립상계직업전문학교	덕릉로70가길 81	2092-4700
	한국성서대학교	동일로214길 32	950-5401
공공기관 공공시설	상계6·7동주민센터	노원로 429	2116-2852~60 2116-2872~78
	노원평생교육원	동일로217길 48	2116-4433
	상계6동우체국	노해로 448	935-6005
	상계미도우편취급소	덕릉로 459-14	937-2015
	상계한양우편취급소	동일로216길 92	938-2105
	노원역우편취급소	노해로 492	952-0440
	건강보험공단노원지사	노해로 447	950-8114
	성모자애드림힐	덕릉로70가길 45	937-6900
	노원청소년수련관	덕릉로70길 99	3391-4141
	청소년상담복지센터	덕릉로70길 99	3391-4141
	동부직접자혈액원	동일로 1329	952-0322
	중량노원적십자봉사관	동일로 1329	951-0468
	서울시립상이군경복지관	덕릉로70가길 73	935-6375
	서울시립뇌성마비복지관	덕릉로70가길 96	932-4412
	서울시립북부장애인복지관	덕릉로70가길 98	2092-1700
	노원자원회수시설	덕릉로70가길 99	930-8999
	대륜E&S	덕릉로70길 54	950-5000
	한국전력공사	노해로 429	950-6231
	노원역지구대	노원로 431	936-5112
	KT 노원지점	노해로 502	931-0007
	국민연금공단도봉노원지사	노해로 502(8층)	2211-2900
	상상이룸센터	노해로 502(4층)	936-3326
	노원어울림극장	노해로 502(B1층)	2289-6767
	견인차량보관소 (마들스타디움내)	덕릉로 450	2289-6735

구 분	기 관 명	소 재 지	전화번호
금융기관	우리은행(노원지점)	노해로 482	934-1321
	우리은행(상계동지점)	동일로 1373	937-0051
	신한은행	동일로 1404	935-6691
	외환은행	동일로 1398	935-1900
	KB국민은행(노원지점)	동일로 1380	935-2131
	KB국민은행(노원구청지점)	노해로 437	3392-5961
	NH농협(노원역지점)	노해로 455	935-5072
	NH농협(중계동지점)	동일로 1351	938-1961
	씨티은행	노해로 447	939-4545
	광주은행	노해로 459	935-7400
	하나은행(노원지점)	동일로 1377	937-1111
	하나은행(노원역지점)	동일로 1402	931-1111
	교보생명	노해로 467	934-8453
지하철	노원역(7호선)	동일로 지하1409	6311-7131
병 원	상계백병원	동일로 1342	950-1114
	선익요양병원	동일로 1419	3391-3992
	강북예치과병원	노해로 480	938-2833
	참튼튼병원	노해로 502	3392-9100
	샤인치과교정과치과병원	노해로488	930-28419

○ 상계8동

구분	기관명	소재지	전화번호
교육기관	동일초등학교	한글비석로 566	935-8225
	상경초등학교	수락산로 237	937-3147
	상경중학교	동일로227길 61	938-7984
	노원고등학교	노원로 586	937-0078
공공기관 공공시설	상계8동주민센터	동일로227길 97	2116-2881~2910
	상계8치안센터	동일로227길 95	2092-0855
	상계8동우편취급국	한글비석로 571	934-2115
	공무원연금관리공단	동일로227길 26	933-0508
	상계숲속작은도서관	동일로227길 106	3391-7889
	도담도담나눔터	동일로 227길 49	939-1955
금융기관	NH농협	동일로 1553	932-3011
	IBK기업은행	동일로 1527	934-7871
	우리은행	동일로 1549	934-5611

○ 상계9동

구분	기관명	소재지	전화번호
교육기관	온곡초등학교	한글비석로52길 59	937-7136
	상원초등학교	한글비석로54길 119	938-7973
	청원초등학교	한글비석로 506	3399-7888
	상원중학교	수락산로 182	930-0762
	청원중학교	한글비석로 506	3399-7878
	청원고등학교	한글비석로 506	3399-7771
	청원여자고등학교	한글비석로 506	3399-7811
공공기관 공공시설	상계9동주민센터	한글비석로 487	2116-2912~7
	상구내행복발전소	한글비석로54길 116, B1층	070-7778-3134
	마들지구대	한글비석로 489	2092-0306
	노원문화의집 (노원노동복지센터)	한글비석로 530	2116-4738~9
금융기관	SC제일은행	동일로 1528	937-0121
	신한은행	동일로 1546	938-4988
	KB국민은행	동일로 1534	930-4161
	KEB하나은행	한글비석로 474	933-0057
지하철	마들역(7호선)	한글비석로 530	931-9851

○ 상계10동

구분	기관명	소재지	전화번호
교육기관	상월초등학교	동일로221길 27	939-7368
	상곡초등학교	노원로38길 34	935-9204
	온곡중학교	노원로 492	934-8908
	용화여자고등학교	동일로 1456	933-4335
공공기관 공공시설	상계10동주민센터	노원로 530	2116-2941~50 2116-2961~66
	온수골행복발전소	노원로 522	930-1734
	노원정보도서관	노원로34길 43	950-0050
	상계10동우체국	노원로 510	932-0101
	도봉운전면허시험장	동일로 1449	934-7003
	창동차량사업소	노원로 573	937-3621

오늘이 행복하고
내일이 기대되는

노원

[부서 · 기관별 현황]

02

감사담당관

Audit & Inspection Division

◉ 2019년 「고충민원」 처리현황

◉ 접수현황

계(건)	구	이 첩			
		소계	감사원	중앙부처	서울시
19	19	-	-	-	-

◉ 처리현황

계(건)	녹색 환경	교육 복지	자원 순환	도시 관리	푸른 도시	건설 관리	교통 행정	교통 지도	건축 토목	치수	보건 위생	공동 주택	문화 체육	일반 행정
19	1	1	-	-	-	-	-	-	6	1	-	5	-	5

◉ 「구청장에게 바란다」 처리현황

계(건)	녹색 환경	교육 복지	자원 순환	도시 관리	푸른 도시	건설 관리	교통 행정	교통 지도	건축 토목	치수	보건 위생	공동 주택	문화 체육	일반 행정
2,271	58	184	91	47	395	61	67	273	163	69	213	206	127	317

◉ 「서울상담민원」 처리현황

계(건)	녹색 환경	교육 복지	자원 순환	도시 관리	푸른 도시	건설 관리	교통 행정	교통 지도	건축 토목	치수	보건 위생	공동 주택	문화 체육	일반 행정
17,489	305	4,090	540	1,027	339	263	853	7,776	497	136	538	732	137	256

◉ 「서울시 응답소 일반민원」 처리현황

계(건)	녹색 환경	교육 복지	자원 순환	도시 관리	푸른 도시	건설 관리	교통 행정	교통 지도	건축 토목	치수	보건 위생	공동 주택	문화 체육	일반 행정
2,235	40	68	78	29	124	33	409	688	119	29	105	251	34	228

◉ 주민생활불편 예방 및 해결

구 분	계 (건)	교육 복지	일 자 리	환경	가로 교통	도로 공원	건축 주택	치수 관리	청소	도시 관리	보건 위생	문 화	일반 행정	기타
계(건)	64,481	35	-	7,909	29,321	9,023	1,015	1,330	3,925	7,593	1,183	36	104	3,007
182민원	1,141	35	-	67	228	220	205	56	90	28	72	36	104	-
응답소 현장민원	54,395	-	-	7,839	28,039	5,581	792	812	2,661	5,109	1,101	-	-	2,461
주부 살피미	8,795	-	-	3	1,039	3,182	18	439	1,145	2,413	10	-	-	546
환경순찰	150	-	-	-	15	40	-	23	29	43	-	-	-	-

오늘이 행복하고
내일이 기대되는

노원

03

행정지원국

Administration Support Bureau

행정지원과

자치안전과

미디어홍보과

마을공동체과

문화체육과

민원여권과

◉ 구청사

◉ 규모

건물명	소재지	규모		건축년도	비고
		대지(㎡)	건물(㎡)		
노원구청	노해로 437	12,345	31,855	1992.8.10.	* 주차시설:208대 - 지하: 124대 - 지상: 84대 * 환경미화원대기실 - 총 169.6㎡

◉ 본관

층별	과 명				
1층	민원여권과, 부동산정보과, 생활복지과, 장애인복지과, 종합상황실, 모유수유실, 청사관리실, 국민은행				
2층	재무과, 세무1과, 세무2과, 대강당, 교육지원과, 공원여가과, 마을공동체과 노원혁신교육지원센터				
3층	감사담당관(감사회의실), 공동주택지원과, 건축과, 도시관리과, 클린지킴이센터, 미래도시과, 일자리경제과, 도시재생과, 푸른도시과, 민주평통노원구협의회				
4층	기획재정국장실, 교육복지국장실, 도시계획국장실, 교통환경국장실, 기획예산과, 복지정책과, 미디어홍보과, 치수과, U-노원도시통합관제센터, ICT지원센터, 노원구공무원노동조합, 종합자료실				
5층	구청장실, 부구청장실, 행정지원국장실, 힐링도시국장실, 행정지원과, 어르신복지과, 기획상황실, 소회의실, 치매안심센터, 생명숲기억키움학교				
6층	자치안전과, 문화체육과, 아동청소년과, 여성가족과, 녹색환경과, 자원순환과, NBS방송국, 소강당, 다목적실, 서울시청노동조합 노원지부				
7층	구의회(운영위원회, 행정재경위원회, 도시환경위원회, 보건복지위원회 전문위원실, 속기기록실, 구정협력실)				
8층	구의회(본회의장, 소회의실, 의장실, 부의장실, 상임위원장실, 사무국장실, 의회사무국)				
9층	옥상정원, 옥상전망대, 탁구장, 사위장				
지하층	체력단련실, 종합문서고, 구내식당, 매점, 기관실, 전기실, 군경합동상황실, 미화원(여)휴게실, 공무원지부 노원구청지회, 구기동대예비군 장비고 ※ 구내식당 현황				
	면적	좌석수	수용능력	취급품목	
504㎡	주방: 102 홀: 351 매점: 51	식탁: 56개 좌석: 224석	450명/h	식사 및 음료	

별관

층 별	과 명		
구청사	1층	심폐소생술교육장, 직장어린이집	자동차민원실, 주차관리실
	2층	도시경관과, 교통행정과	소대본부, 기동대
	3층	교통지도과, 토목과	차량지원실
	지층	다목적실	서고
보건소	지층	보건교육실	
	1층	민원실, 조제실, 골밀도실, 촬영실, 방사선실, 예방보건실, 병리검사실, 영양플러스상담실	
	2층	접종실·영유아실, 1차진료과, 구강보건과, 물리치료실, 모성실, 금연클리닉, 꿈나무건강상담실	
	3층	소장실, 생활보건과, 의약과	
	4층	보건위생과, 건강검진실, 평생건강관리센터, 대사증후군관리센터	
	5층	다목적강당	
	6층	방문간호실, 미화원(남)휴게실	

※ 인산빌딩(노해로 455) : 노원구 일자리·생활법을 상담센터, 노원 구정연구단(4층), 도시경관과 공공디자인팀(4층), 정신건강복지센터(5층), 건강증진과(6층)

차량

계	승 용	승 합	화 물	특수차량
239	64	28	144	3

직원 취미동호인

연도	계 (23)	건강달리기	기독교교회	남시회	배드민턴	볼링	골프연우회	산악회	스킨스쿠버	야구	족구동호회	천주교우회	축구회	탁구회	검도	나인블루	합창	빌리어드	서우회	자전거	헬스	드럼	골프
연도	1,077	55	108	30	62	42	43	107	15	35	33	63	39	85	22	16	30	52	31	41	103	35	30

◉ 동청사

동 명	소재지	면 적(㎡)		건축일자 (준공일)	소유권
		대지	건물		
월계1동	석계로 59	456.00	999.88	1998.09.29.	노원구
월계2동	초안산로5길 28	999.60	2,242.89	2004.12.21.	
월계3동	마들로 57	330.12	660.50	1988.12.20.	
공릉1동	동일로186길 3-24	1,322.08	1,997.72	2004.12.21.	
공릉2동	노원로1길 68	1,499.90	2,508.67	2005.12.02.	
하계1동	노원로 261	636.06	880.50	1993.12.01.	
하계2동	공릉로55길 88	911.00	739.43	1990.07.08.	
중계본동	중계로 143	696.00	883.08	1992.07.01.	
중계1동	한글비석로 279	658.20	968.00	1991.12.31.	
중계2·3동	노원로17길 56	1,031.50	2,711.64	2011.03.21.	
중계4동	덕릉로82길 50	702.10	1,134.63	1992.10.09.	
상계1동	동일로 1697	994.40	1,685.02	2002.12.23.	
상계2동	상계로 118	864.00	2,364.88	2015.08.13.	
상계3·4동	덕릉로 859	2,324.40	3,733.75	2008.07.31.	
상계5동	한글비석로 434	516.00	927.72	1986.12.31.	
상계6·7동	노원로 429	330.00	653.28	1988.12.20.	
상계8동	동일로227길 97	512.60	760.57	1989.09.04.	
상계9동	한글비석로 487	500.10	795.28	1989.09.01.	
상계10동	노원로 530	500.00	625.07	1989.09.02.	

◆ 무인 민원 발급기 운영

◆ 설치장소 및 운영시간

설치장소	운영시간	소재지	전화번호
을지병원 1층 로비	평일, 주말 24시간 상시운영	한글비석로 68 (하계동 280-1)	2116-2568
노원구청 1층 로비		노해로 437 (상계동 701-1)	2116-3263
상계백병원 1층 로비		동일로 1342 (상계동 761-1)	2116-2589
원자력병원 1층 로비		노원로 75 (공릉동 215-4)	2116-2534
노원 문화원 1층 입구	평일 09:00~18:00 ※ 토, 일·공휴일 미운영	동일로 197길 24 (공릉1동 710)	2116-2501
상계2동 주민센터 1층		상계로 118 (상계동 385-1)	2116-2781
노원헬스케어센터 4층 행복복지민원실 복도		월계로 370 (월계동 321-2)	2116-2482
중계2·3동 주민센터 1층		노원길로 17길 56 (중계동 511-1)	2116-2682
상계3·4동 주민센터 1층		덕릉로 859 (상계동 37-7)	2116-2804
공릉1동 주민센터 2층		동일로186길 3-24 (공릉동 499-25)	2116-2501
월계2동 주민센터 2층		초안산로5길 28 (월계동 777)	2116-2440
노원세무서 공릉민원실 사회적경제지원센터 1층		동일로174길 27 (공릉동 622)	2116-2501
공릉2동 주민센터 1층		노원로1길 68 (공릉2동 87-7)	2116-2534
상계1동 주민센터 1층		동일로 1697 (상계동1259)	2116-2740
노원문화의집 (마들역 지하1층)	노원 문화의 집 공사로 임시 운영중단	한글비석로 530 (상계동 647) 지하철 7호선 마들역 지하1층	2116-2883

※ 가족관계등록부 및 제적등본 : 구청 및 각 동 주민센터 설치기에서 발급 가능
(마들역 문화의 집, 노원세무서 공릉민원실 불가)

○ 본관

업무	민원증명서	종수	발급시간	발급수수료 (관내/외)	본인확인 (지문인식)
주민등록	주민등록등·초본	1	24시간	200원(관내/외 동일)	필요
토지 지적 건축	토지(임야)대장등본	4	24시간	500원(추가 장당 100원)	불필요
	개별공시지가확인원		24시간	800원(관내/외 동일)	불필요
	대지권등록부		24시간	500원(추가 장당 100원)	불필요
	건축물대장 -일반건축물대장 -건축물대장총괄표제부 -집합건축물대장(표제부) -집합건축물대장(전유부)	4	24시간	500원	불필요
차량	건설기계등록원부	3	07:00 -21:00	500원(관외 1,500원)	필요
	건설기계등록원부(갑)				
	건설기계등록원부(을)				
	자동차등록원부	3	평일 07:00 -22:00 토요일 07:00 -15:00	300원(관내/외 동일)	필요
	자동차등록원부(갑)				
자동차등록원부(을)					
보건 복지	국민기초수급자증명서	3	24시간	무료	필요
	장애인증명서				
	한부모가족증명서				
병적	병적증명서 -군복무필자/면제자/제1국민역	1	24시간	무료	필요
가족 관계 등록제 적부	가족관계증명서	10	24시간	500원(관내/외 동일)	필요
	기본증명서				
	혼인관계증명서				
	입양관계증명서				
	폐쇄 가족관계증명서				
	폐쇄 기본증명서				
	폐쇄 혼인관계증명서				
	폐쇄 입양관계증명서				
	제적등본			500원(관내/외 동일)	
	제적초본			300원(관내/외 동일)	

업무	민원증명서	종수	발급시간	발급수수료 (관내/외)	본인확인 (지문인식)
교육 제증명	성적증명서(중,고)	8	24시간	무료	필요
	졸업(예정)증명서(국문,영문)				
	학교생활기록부(초,중,고)				
	검정고시합격증명서 (국문,영문)				
	검정고시성적증명서 (국문,영문)				
	검정고시과목합격증명서				
	제적(정원외관리)증명서				
교육비납입증명서	10	09:00 ~22:00	무료	필요	
사업자등록증명					
휴업사실증명					
폐업사실증명					
납세증명서					
납부내역증명					
소득금액증명					
부가가치세 과세표준증명					
부가가치세 면세사업자 수입금액증명					
연금보험료 등 소득세액 공제확인서					
사업자단위과세적용 종된사업자 증명					
모범납세자증명					
근로(자녀)장려금 수급사실증명					
소득확인증명서 (개인종합자산관리계좌가입용)					

※ 23:55 ~ 익일 00:15, 20분간 기기 휴식

● 부동산 등기부 등본 발급 가능 무인민원

설치장소	운영시간	관할등기소	민원서류명	수수료
노원구청 1층 부동산정보과 앞	평일 09:00~18:00 ※ 주말 및 공휴일 미운영	북부등기소	부동산 등기사항전부 (일부)증명서	1,000원/1통
			법인 등기사항전부 (일부)증명서	1,000원/1통
			법인 인감증명서	1,000원/1통

◉ 국민운동 추진단체

단체명	대표자	회원수					
		계		구		동	
		조직수	임·회원수	조직수	임원수	조직수	회원수
계		79	7,713	4	89	75	7,624
한국자유총연맹 노원구지부	이대규	20	6,518	1	70	19	6,448
새마을운동중앙회 서울특별시노원구지회	정용문						
새마을지도자협의회	김도수	19	251	1	5	18	246
노원구새마을부녀회	직무대행 안경심	20	223	1	4	19	219
바르게살기운동 노원구협의회	유병규	20	721	1	10	19	711

◉ 새마을금고

구분	금고수(개소)	회원수(명)	자산액(백만원)
지역	3 (영업장: 본점1, 지점2)	34,990	301,826

◉ 민방위 및 사회복지무요원 자원

구분	계	민방위지원대	지역대	직장대	사회복무요원
제대수	827	1	698	128	342
대원수	29,965	126	28,833	1,006	

◉ 인력동원 자원

총자원	면제보류	가용자원			
		계	동시동원	개별동원	예비자원
41,623	24,729	16,894	439	176	16,279

◉ 주민신고망

계	기본신고망 지역(반)	특별관리망 대공취약지	이동 신고원	고정 신고원
1,021	698	30	166	127

⊙ 민방위 시설

⊙ 대피시설

구 분	개 소	면 적(㎡)	인 원(명)
계	197	733,796	889,449
공공용 시설	197	733,796	889,449
정부지원 시설	-	-	-

⊙ 비상급수시설 현황 : 52개소, 7,351(톤/일)

구 분	계		비상급수시설			
	개 소	양수용량	음용수		생활용수	
현 황	60	8,254	개 소	양수용량	개 소	양수용량
			17	2,339	43	5,915

⊙ 커뮤니티 시설

연번	시설명	소재지	규모	주요시설
1	온수골 행복발전소	상계동 673 지하	지하1층, 670.12㎡	탁구장, 당구장, 커뮤니티실 등
2	원터 행복발전소	상계로 23길 17	지하1층~지상3층, 1,202㎡	어르신돌봄지원센터, NPO지원센터, 수화통역센터, 헬스장, 다목적 회의실 등
3	경춘 숲속의 집	공릉로 55길 88	지상1층 130.24㎡	연습실, 커뮤니티실 등
4	노원구 NPO 지원센터	상계동 23길 17 (원터행복발전소 3층)	120㎡	

◉ 언론사 현황

계	지역신문사	CATV
6	4	2

◉ CATV 업체

회사명	대 표 자			사업구역
	성명	주소	전화	
달라이브 (구 C&M)	전용주	강남구 테헤란로103길 9(삼성동)	070-7410-8175	노원구 전역
티브로드	강신웅	중구 퇴계로 131, 신일빌딩 5층, 6층 (충무로2가)	070-8188-5114	노원구 전역

◉ 지역언론사

회사명	대 표 자(발행인)		등록 연월일	전화번호
	성명	주소		
노원신문사	김남돈	마들로 57(월계동) 미성상가 7호	1989. 7. 1.	3392-0001
지역연합신문	이경충	노해로85길 17, 302호	1989. 6. 16.	939-3633
북부신문	장용석	도봉구 도봉로 441, 1402호	1991. 2. 19.	997-3000
나우온	탁무권	동일로218길 17, 504호	2013. 6. 14.	936-0700

◉ 노원구 관련 홈페이지

번호	홈페이지명	도메인명(URL)	주관부서
1	대표 홈페이지	www.nowon.kr	미디어홍보과
2	구청장 홈페이지	www.nowon.kr/nw_mayor/mayor.jsp	미디어홍보과
3	노원 커뮤니티	www.nowon.kr/community	미디어홍보과
4	노원구인터넷방송	www.nbs.go.kr	미디어홍보과
5	부동산포털	land.nowon.kr	미디어홍보과
6	전자책	ebook.nowon.kr	미디어홍보과
7	뉴스레터	mnews.nowon.kr	미디어홍보과
8	영문 홈페이지	www.nowon.kr/foreign/eng	미디어홍보과
9	모바일 홈페이지	m.nowon.kr	미디어홍보과
10	구청장에게 바란다	minwon.nowon.kr	감사담당관
11	자전거 홈페이지	bike.nowon.kr	문화체육과
12	어르신 홈페이지	www.nowon.kr/silver	어르신복지과
13	장애인 홈페이지	www.nowon.kr/dear	장애인복지과
14	여성 홈페이지	www.nowon.kr/women	여성가족과
15	주니어 홈페이지	www.nowon.kr/child	아동청소년과
16	노원평생학습포털	lll.nowon.kr	교육지원과
17	노원에코센터	ecocenter.nowon.kr	녹색환경과
18	탄소발자국 계산기	ecocenter.nowon.kr/footprint	녹색환경과
19	주정차 인터넷민원	traffic.nowon.kr	교통지도과
20	보건소 홈페이지	www.nowon.kr/health	보건소
21	구의회	council.nowon.kr	의회사무국

◉ 노원구 대표 모바일 「스마트노원」 앱 서비스

- 주요내용 : 구정소식, 평생교육·자치회관 강좌 신청, 교육·문화강좌 정보 자동안내 등 생생한 노원의 소식을 스마트폰으로 편리하고 신속하게 제공
- 이용방법 : Play스토어(안드로이드) 또는 앱스토어(아이폰)에서 다운로드

◉ 노원구 소셜네트워크서비스(SNS)

페이스북	www.facebook.com/goodnowon
블로그	blog.naver.com/goodnowon
인스타그램	instagram.com/goodnowon
포스트	post.naver.com/goodnowon
트위터	www.twitter.com/goodnowon
페이스북(보건소)	www.facebook.com/nowonhealth

◉ 「노원 e-생생정보」 뉴스레터 서비스

- 발송내용 : 소식·행사 등 주민 생활정보를 주간단위로 이메일 발송
- 발송주기 : 주1회 (매주 화요일)
- 회원신청 : 노원구청 홈페이지 > 뉴스레터 신청

◉ 대시민 무선인터넷(와이파이) 운영현황

구분	설치위치	설치기관	SSID	수량
노원구청(본관)	지하1층	노원구	PublicWiFi@Seoul	4
	1층	노원구	PublicWiFi@Seoul	6
	2층	노원구	PublicWiFi@Seoul	10
	3층	노원구	PublicWiFi@Seoul	6
	4층	노원구	PublicWiFi@Seoul	7
	5층	노원구	PublicWiFi@Seoul	7
	6층	노원구	PublicWiFi@Seoul	6
	7층	노원구	PublicWiFi@Seoul	3
	8층	노원구	PublicWiFi@Seoul	4
	옥상	노원구	PublicWiFi@Seoul	1
노원구청(별관)	지하1층 ~ 3층	노원구	PublicWiFi@Seoul	7
	인산빌딩	노원구	PublicWiFi@Seoul	3
노원구 보건소	지하1층 ~ 6층	노원구	PublicWiFi@Seoul	11
월계헬스케어센터	1층 ~ 5층	노원구	PublicWiFi@Seoul	5
공릉보건지소	2층	노원구	PublicWiFi@Seoul	1
월계1동주민센터	1층 ~ 3층	노원구	PublicWiFi@Seoul	4
월계2동주민센터	지하1층 ~ 3층	노원구	PublicWiFi@Seoul	3
월계3동주민센터	1층 ~ 2층	노원구	PublicWiFi@Seoul	2
공릉1동주민센터	1층 ~ 3층	노원구	PublicWiFi@Seoul	6
공릉2동주민센터	1층 ~ 2층	노원구	PublicWiFi@Seoul	5
하계1동주민센터	1층	노원구	PublicWiFi@Seoul	2

구분	설치위치	설치기관	SSID	수량
하계2동주민센터	1층~2층	노원구	PublicWiFi@Seoul	2
중계본동주민센터	1층~2층	노원구	PublicWiFi@Seoul	2
중계1동주민센터	1층, 3층	노원구	PublicWiFi@Seoul	2
중계2,3동주민센터	1층~3층	노원구	PublicWiFi@Seoul	5
중계4동주민센터	1층~3층	노원구	PublicWiFi@Seoul	3
상계1동주민센터	1층~5층	노원구	PublicWiFi@Seoul	6
상계2동주민센터	지하1층~5층	노원구	PublicWiFi@Seoul	6
상계3,4동주민센터	1층~5층	노원구	PublicWiFi@Seoul	8
상계5동주민센터	1층~2층	노원구	PublicWiFi@Seoul	2
상계6,7동주민센터	1층~2층	노원구	PublicWiFi@Seoul	2
상계8동주민센터	1층~3층	노원구	PublicWiFi@Seoul	3
상계9동주민센터	1층~2층	노원구	PublicWiFi@Seoul	2
상계10동주민센터	1층~2층	노원구	PublicWiFi@Seoul	2
상계문화정보도서관	지하1층~4층	노원구	PublicWiFi@Seoul	10
월계문화정보도서관	지하1층~4층	노원구	PublicWiFi@Seoul	11
노원 구민회관	강당, 복도	노원구	PublicWiFi@Seoul	2
노원마을미디어센터	1층~4층	노원구	PublicWiFi@Seoul	4
노원수학문화관	1층~4층	노원구	PublicWiFi@Seoul	6
노원 평생교육원	1층, 3층	노원구	PublicWiFi@Seoul	3
노원아동복지관	1층~4층	노원구	PublicWiFi@Seoul	4
월계문화복지센터	1층~3층	노원구	PublicWiFi@Seoul	4
노원구민체육센터	지하1층~3층	노원구	PublicWiFi@Seoul	6
불암산스타디움	배드민턴장	노원구	PublicWiFi@Seoul	2
초안산근린공원	배드민턴장 내부	노원구	PublicWiFi@Seoul	2
월계문화체육센터	1층~4층	노원구	PublicWiFi@Seoul	12
에코센터	지하1층~2층	노원구	PublicWiFi@Seoul	2
가재울 지혜마루	도서관 내	노원구	PublicWiFi@Seoul	3
공릉행복발전소	1층~3층	노원구	PublicWiFi@Seoul	3
노원문화예술회관	2층~4층	노원구	PublicWiFi@Seoul	4
노원문화원	1층~3층	노원구	PublicWiFi@Seoul	3
노원 어울림극장	로비	노원구	PublicWiFi@Seoul	1
노원우주학교	1층, 3층	노원구	PublicWiFi@Seoul	2
상계숲속작은도서관	1층	노원구	PublicWiFi@Seoul	1
한내지혜의숲	1층	노원구	PublicWiFi@Seoul	2
한내행복발전소	1층 도서관	노원구	PublicWiFi@Seoul	2
경춘선숲길공원	행복주택 주변	노원구	PublicWiFi@Seoul	5

구분	설치위치	설치기관	SSID	수량
불암산도시자연공원	등산로 입구	노원구	PublicWiFi@Seoul	2
수락산도시자연공원	등산로입구	노원구	PublicWiFi@Seoul	4
양지근린공원	공원 내	노원구	PublicWiFi@Seoul	2
국민체육진흥공단	시설 내	서울시	PublicWiFi@Seoul	4
상계5동 행복발전소	시설 내	서울시	PublicWiFi@Seoul	1
노원수화통역센터	시설 내	서울시	PublicWiFi@Seoul	2
상계도서관	시설 내	서울시	PublicWiFi@Seoul	1
상구네행복발전소	시설 내	서울시	PublicWiFi@Seoul	1
온수골 행복발전소	시설 내	서울시	PublicWiFi@Seoul	2
우정사업본부	시설 내	서울시	PublicWiFi@Seoul	1
중계우체국	시설 내	서울시	PublicWiFi@Seoul	1
SNK-VITAMIN센터	시설 내	서울시	PublicWiFi@Seoul	3
가재울근린공원	공원 내	서울시	PublicWiFi@Seoul	4
각심어린이공원	공원 내	서울시	PublicWiFi@Seoul	4
갈말근린공원	공원 내	서울시	PublicWiFi@Seoul	3
갈월어린이공원	공원 내	서울시	PublicWiFi@Seoul	1
개미어린이공원	공원 내	서울시	PublicWiFi@Seoul	1
경춘선숲길공원	공원 내	서울시	PublicWiFi@Seoul	21
공릉동근린공원	공원 내	서울시	PublicWiFi@Seoul	2
국화어린이공원	공원 내	서울시	PublicWiFi@Seoul	2
노해근린공원	공원 내	서울시	PublicWiFi@Seoul	5
느티울근린공원	공원 내	서울시	PublicWiFi@Seoul	2
당고개공원	공원 내	서울시	PublicWiFi@Seoul	1
당현천주변	공원 내	서울시	PublicWiFi@Seoul	7
들국화어린이공원	공원 내	서울시	PublicWiFi@Seoul	2
등나무근린공원	공원 내	서울시	PublicWiFi@Seoul	4
마들근린공원	공원 내	서울시	PublicWiFi@Seoul	2
마들스타디움	공원 내	서울시	PublicWiFi@Seoul	4
매봉어린이공원	공원 내	서울시	PublicWiFi@Seoul	2
별빛어린이공원	공원 내	서울시	PublicWiFi@Seoul	1
불암산공원	공원 내	서울시	PublicWiFi@Seoul	2
불암산종합스타디움	공원 내	서울시	PublicWiFi@Seoul	3
불암산허브공원	공원 내	서울시	PublicWiFi@Seoul	4
산철쭉어린이공원	공원 내	서울시	PublicWiFi@Seoul	1
삿갓봉근린공원	공원 내	서울시	PublicWiFi@Seoul	4
상계근린공원	공원 내	서울시	PublicWiFi@Seoul	7

구분	설치위치	설치기관	SSID	수량
셋말어린이공원	공원 내	서울시	PublicWiFi@Seoul	1
석계역문화공원	공원 내	서울시	PublicWiFi@Seoul	2
소곶네어린이공원	공원 내	서울시	PublicWiFi@Seoul	2
수락산당고개지구공원	공원 내	서울시	PublicWiFi@Seoul	4
수락산만남의광장	공원 내	서울시	PublicWiFi@Seoul	2
수락산자연공원	공원 내	서울시	PublicWiFi@Seoul	1
시인천상병공원	공원 내	서울시	PublicWiFi@Seoul	2
씨알어린이공원	공원 내	서울시	PublicWiFi@Seoul	1
어린이교통공원	공원 내	서울시	PublicWiFi@Seoul	3
온곡어린이공원	공원 내	서울시	PublicWiFi@Seoul	1
원터근린공원	공원 내	서울시	PublicWiFi@Seoul	2
자연마당 생태학습관	공원 내	서울시	PublicWiFi@Seoul	2
종달새어린이공원	공원 내	서울시	PublicWiFi@Seoul	1
중계근린공원	공원 내	서울시	PublicWiFi@Seoul	8
중평어린이공원	공원 내	서울시	PublicWiFi@Seoul	4
초안산근린공원	공원 내	서울시	PublicWiFi@Seoul	2
하계어린이공원	공원 내	서울시	PublicWiFi@Seoul	2
한글비근린공원	공원 내	서울시	PublicWiFi@Seoul	2
한내공원	공원 내	서울시	PublicWiFi@Seoul	2
한아름어린이공원	공원 내	서울시	PublicWiFi@Seoul	2
해바라기어린이공원	공원 내	서울시	PublicWiFi@Seoul	2
해오라기어린이공원	공원 내	서울시	PublicWiFi@Seoul	2
햇빛어린이공원	공원 내	서울시	PublicWiFi@Seoul	1
경춘선 힐링쉼터	시설 내	서울시	PublicWiFi@Seoul	3
공릉어르신복지센터	시설 내	서울시	PublicWiFi@Seoul	4
공릉청소년문화정보센터	시설 내	서울시	PublicWiFi@Seoul	13
노원1종합사회복지관	시설 내	서울시	PublicWiFi@Seoul	7
노원구중독관리통합지원센터	시설 내	서울시	PublicWiFi@Seoul	1
노원청소년수련관	시설 내	서울시	PublicWiFi@Seoul	12
도담도담나눔터	시설 내	서울시	PublicWiFi@Seoul	1
북부장애인복지관	시설 내	서울시	PublicWiFi@Seoul	6
상계동성당 데이케어센터	시설 내	서울시	PublicWiFi@Seoul	2
상계종합사회복지관	시설 내	서울시	PublicWiFi@Seoul	1
상계청소년문화의집	시설 내	서울시	PublicWiFi@Seoul	6
성민복지관	시설 내	서울시	PublicWiFi@Seoul	8

구분	설치위치	설치기관	SSID	수량
영기노인요양원	시설 내	서울시	PublicWiFi@Seoul	7
월계종합사회복지관	시설 내	서울시	PublicWiFi@Seoul	6
중계종합사회복지관	시설 내	서울시	PublicWiFi@Seoul	11
평화종합사회복지관	시설 내	서울시	PublicWiFi@Seoul	11
하계종합사회복지관	시설 내	서울시	PublicWiFi@Seoul	6
홍파복지원 대린직업훈련원	시설 내	서울시	PublicWiFi@Seoul	1
공릉동 국수거리	거리 주변	서울시	PublicWiFi@Seoul	2
공릉역 주변	거리 주변	서울시	PublicWiFi@Seoul	2
공릉초교	거리 주변	서울시	PublicWiFi@Seoul	2
공연초교	거리 주변	서울시	PublicWiFi@Seoul	2
광운대학교 주변	거리 주변	서울시	PublicWiFi@Seoul	9
노원 에코센터	거리 주변	서울시	PublicWiFi@Seoul	2
노원문화의거리	거리 주변	서울시	PublicWiFi@Seoul	6
노원역 일대	거리 주변	서울시	PublicWiFi@Seoul	2
노원역사거리	거리 주변	서울시	PublicWiFi@Seoul	8
노원은행사거리	거리 주변	서울시	PublicWiFi@Seoul	2
노일초교	거리 주변	서울시	PublicWiFi@Seoul	2
노원은행사거리	거리 주변	서울시	PublicWiFi@Seoul	2
당고개역주변	거리 주변	서울시	PublicWiFi@Seoul	2
당현초교	거리 주변	서울시	PublicWiFi@Seoul	2
동일초교	거리 주변	서울시	PublicWiFi@Seoul	2
마들역 주변	거리 주변	서울시	PublicWiFi@Seoul	2
만남의거리	거리 주변	서울시	PublicWiFi@Seoul	6
보듬이나눔이어린이집	거리 주변	서울시	PublicWiFi@Seoul	2
불암산 더불어 숲	거리 주변	서울시	PublicWiFi@Seoul	2
상계10단지사거리	거리 주변	서울시	PublicWiFi@Seoul	2
상계역주변	거리 주변	서울시	PublicWiFi@Seoul	4
상계초교	거리 주변	서울시	PublicWiFi@Seoul	1
상원초교	거리 주변	서울시	PublicWiFi@Seoul	1
상원초교	거리 주변	서울시	PublicWiFi@Seoul	1
상월초교	거리 주변	서울시	PublicWiFi@Seoul	2
서울과학기술대학교앞	거리 주변	서울시	PublicWiFi@Seoul	2
석계역주변	거리 주변	서울시	PublicWiFi@Seoul	2
수락산 문화의거리	거리 주변	서울시	PublicWiFi@Seoul	2
수락산역 주변	거리 주변	서울시	PublicWiFi@Seoul	2

구분	설치위치	설치기관	SSID	수량
수락초교	거리 주변	서울시	PublicWiFi@Seoul	2
신계초교	거리 주변	서울시	PublicWiFi@Seoul	2
신창중학교	거리 주변	서울시	PublicWiFi@Seoul	2
연지초교	거리 주변	서울시	PublicWiFi@Seoul	1
월계초교-1	거리 주변	서울시	PublicWiFi@Seoul	2
을지초교	거리 주변	서울시	PublicWiFi@Seoul	1
인덕대학교앞	거리 주변	서울시	PublicWiFi@Seoul	2
중계본동	거리 주변	서울시	PublicWiFi@Seoul	20
중계어린이집	거리 주변	서울시	PublicWiFi@Seoul	2
중계역 교차로	거리 주변	서울시	PublicWiFi@Seoul	2
중평 초등학교	거리 주변	서울시	PublicWiFi@Seoul	2
중현초교-1	거리 주변	서울시	PublicWiFi@Seoul	2
초안산캠핑장	거리 주변	서울시	PublicWiFi@Seoul	6
태릉입구역 주변	거리 주변	서울시	PublicWiFi@Seoul	2
하계역 교차로	거리 주변	서울시	PublicWiFi@Seoul	2
화랑대역 주변-1	거리 주변	서울시	PublicWiFi@Seoul	4
화랑초교(서울여대정문앞)	학교	서울시	PublicWiFi@Seoul	2
공릉동 도깨비시장	시장 주변	서울시	PublicWiFi@Seoul	6
상계중앙시장	시장 주변	서울시	PublicWiFi@Seoul	6
버스정류장	공릉동 도깨비시장	서울시	PublicWiFi@Seoul	2
	공릉역1번출구	서울시	PublicWiFi@Seoul	1
	노원구민회관2	서울시	PublicWiFi@Seoul	1
	중계역	서울시	PublicWiFi@Seoul	1
	태릉입구	서울시	PublicWiFi@Seoul	2
마을버스	노원01	서울시	PublicWiFi@Seoul	2
	노원02	서울시	PublicWiFi@Seoul	11
	노원03	서울시	PublicWiFi@Seoul	4
	노원04	서울시	PublicWiFi@Seoul	2
	노원05	서울시	PublicWiFi@Seoul	6
	노원08	서울시	PublicWiFi@Seoul	7
	노원09	서울시	PublicWiFi@Seoul	8
	노원11	서울시	PublicWiFi@Seoul	7
	노원13	서울시	PublicWiFi@Seoul	3
	노원14	서울시	PublicWiFi@Seoul	19
	노원15	서울시	PublicWiFi@Seoul	23

구분	설치위치	설치기관	SSID	수량
도봉운전면허시험장	시설 내	과기정통부	PublicWiFi Free	1
노원구각심어린이공원	공원 내	과기정통부	PublicWiFi Free	1
노원구민회관	시설 내	과기정통부	PublicWiFi Free	1
노원두레푸드마켓	시설 내	과기정통부	PublicWiFi Free	1
노원정보도서관	시설 내	과기정통부	PublicWiFi Free	5
노원평생교육원	시설 내	과기정통부	PublicWiFi Free	7
월계문화정보도서관	시설 내	과기정통부	PublicWiFi Free	5
노원 노인종합복지관	시설 내	과기정통부	PublicWiFi Free	8
노원 수화통역센터	시설 내	과기정통부	PublicWiFi Free	1
노원 시각장애인 복지관	시설 내	과기정통부	PublicWiFi Free	8
노원 어르신돌봄센터	시설 내	과기정통부	PublicWiFi Free	1
노원구건강가정지원센터	시설 내	과기정통부	PublicWiFi Free	1
노원나눔의집	시설 내	과기정통부	PublicWiFi Free	1
늘사랑 실버센터	시설 내	과기정통부	PublicWiFi Free	2
다운복지관	시설 내	과기정통부	PublicWiFi Free	1
동천 장애인 재활체육센터	시설 내	과기정통부	PublicWiFi Free	4
동천요양원	시설 내	과기정통부	PublicWiFi Free	6
마들사회복지관	시설 내	과기정통부	PublicWiFi Free	2
베데스다장애인주간보호소	시설 내	과기정통부	PublicWiFi Free	1
북부 종합사회복지관	시설 내	과기정통부	PublicWiFi Free	8
상계종합사회복지관	시설 내	과기정통부	PublicWiFi Free	2
서울시립 상이군경복지관	시설 내	과기정통부	PublicWiFi Free	6
시립 뇌성마비복지관	시설 내	과기정통부	PublicWiFi Free	3
월계문화복지센터	시설 내	과기정통부	PublicWiFi Free	1
자기주도학습센터	시설 내	과기정통부	PublicWiFi Free	1
하계동 거리	거리 주변	과기정통부	PublicWiFi Free	1
총 836대 : 노원구(250대) + 서울시(507대) + 과기정통부(79대)				

◉ 노원 마을미디어 지원센터

소재지	전화번호	주요시설	설립구분
노원로26가길12	2116-3409	디지털강의실, 영상스튜디오, 방송실 등	구립

◉ 관내 CCTV 설치 현황

구분	계	방 법				주정차 단속	무단투기 단속	재난 재해
		소계	생활안심	공원관리	어린이 보호			
CCTV	1,990	1,636	1,084	374	178	136	127	91
비상벨	935	933	531	265	137	2	-	-

◉ 노원구 마을공동체지원센터

수탁기관	주소	주요사업	운영인력	운영방식
노원사회적경제연대 사회적협동조합	동일로174길 27, 2층	주민공모사업 상담 및 컨설팅 지역 인적·물적자원 네트워크망 형성 지원 등	5명	민간 위탁

◉ 마을커뮤니티 공간

◉ 총괄 : 44개소

(단위 : 개소)

계	도서관(33)			커뮤니티시설(13)		위탁기관(5)			비고
	구립 도서관	복합시설 도서관	작은 도서관	단순	복합	마을 기획	사회적 경제	마을 학교	
44	7	3	23	4	9(7)	1	3	1	(중복)

◉ 공공(구립) 도서관 현황(10개소)

- 구립(위탁) 도서관 (7개소)

구분	노원 어린이	노원정보	월계 문화정보	상계 문화정보	불암	화랑	월계 어린이
위치	한글비석로 346	노원로 34길 43	월계로 319	동일로 243길 57	중계로106	노원로 1나길 10	월계로42길
건물 연면적	지하1층 /지상3층 1,275.5㎡	지하1층 /지상4층 6,526.8㎡	지하1층 /지상4층 1,962.6㎡	지하1층 /지상4층 2,366㎡	지하1층 /지상4층 2,726㎡	지하1층 /지상7층 2,594㎡	지하1층 /지상3층 1,275.5㎡
개관 시기	2003.2.20	2006.2.15	2007.12.27	2012.3.29	2018.7.25	2011.2.24.	2018.7.25.
좌석수	261석	847석	522석	658석	410석	213석	80석
도서량	111,692권	215,181권	128,168권	69,887권	26,102권	45,000권	13,858권
회원수	40,294명	168,798명	47,324명	23,413명	2,243명	8,404명	241명
운영 기관	노원교육복지재단					성공회대 산학협력단	한국장로교 복지재단

- 복합시설 내 도서관 (3개소)

구분	공릉행복발전소 내 도서관	아동복지관 내 도서관	한내지혜의숲 내 도서관
위치	동일로179길 22	노원로 331	마들로 86
규모	지상1~2층, 397㎡	지상1층, 249㎡	지상 1층, 242㎡
개관일	2016.06.16.	2017.12.22.	2017.05.27
좌석수	112석	140석	120석
도서량	19,017권	12,140권	13,362권
이용자수	59,125명	26,434명	82,174명
대출권수	25,057권	8,907권	60,201권

○ 작은도서관 현황 (23개소)

연번	도서관명	위치	도서량	연번	도서관명	위치	도서량
1	꿈꾸는 (월계1동)	석계로 59	15,594	13	푸른숲 (상계1동)	동일로 1697	12,041
2	달내 (월계2동)	초안산로5길 28	12,625	14	파랑새 (상계2동)	상계로 118	14,648
3	초안산숲속 (월계2동)	덕릉로60길 199	11,243	15	수락 (상계3,4동)	덕릉로 859	19,112
4	한내행복발전소 (월계3동)	마들로3길 13	12,190	16	해솔 (상계5동)	한글비석로 434	14,469
5	도란도란 (공릉1동)	동일로186길 3-24	13,532	17	메아리 (상계6,7동)	상계동 735-1	14,500
6	책이랑 친구랑 (공릉2동)	노원로1길 68	16,529	18	반디 (상계8동)	동일로227길 97	14,352
7	가재울 (하계1동)	한글비석로 97	17,777	19	상계숲속 (상계8동)	동일로227길 106	11,692
8	열린 (하계2동)	공릉로55길 88	13,023			상계근린 공원	
9	책누리 (중계본동)	중계로 143	5,601	20	한울 (상계9동)	한글비석로 487	17,770
10	책사랑 북카페 (중계1동)	한글비석로 279	7,935	21	가온 (상계10동)	노원로 530	13,482
11	하늘 (중계2,3동)	노원로17길 56	17,301	22	노원문화원	동일로197길 24	20,731
12	중계사랑 북카페 (중계4동)	덕릉로82길 50	18,752	23	육사작은 도서관	화랑로 564	2,004

○ 커뮤니티 시설 현황

- 단순 커뮤니티 공간 (4개소)

공간명	위치	규모 (연면적)	개관	시설현황	전화번호	정비 인원
경춘선 힐링쉼터 (공릉2동)	공릉로51길 20	지하1층/ 지상2층 (542.56㎡)	2019.4.	북카페, 아이돌봄방, 커뮤니티실 등	979-2229	주민 자율영 단
수락숲이랑 (상계1동)	누원로19	지상1층 (101.3㎡)	2017.7.	북카페, 프로그램실	930-7325	
꿈꾸는 상계5동 행복발전소 (상계5동)	상계동 450-6	지상2층 (129.59㎡)	2018.7.	북카페, 커뮤니티실	070- 7717-0773	
상구네 행복발전소 (상계9동)	한글비석로 54길116, 지하1층	지하1층 (111.51㎡)	2017.11.	다목적실, 커뮤니티실 등	070- 7778-3134	

- 복합 커뮤니티 공간 (9개소)

※커뮤니티 공간 내 구립·작은도서관 7개소(중복) 포함

공간명	위치	규모 (연면적)	개관	시설현황	전화번호	운영 방법	비고
불암골 행복발전소 (중계본동)	중계로 14길 53	지상1층 (268.9㎡)	2016.6.	북카페, 돌봄교실, 지역아동센터 등	3392-5266	주민자 매일방	중복
수락 행복발전소 (상계1동)	동일로 242길 77	지하1층/ 지상3층 (285.04㎡)	2018.5.	북카페, 커뮤니티실, 다목적실, 지역아동센터 등	930-1031		
초안산숲속 작은도서관 (월계2동)	덕릉로 60길 199	지상2층 (292.21㎡)	2014.9.	도서관, 북카페 구립지역아동센터	905-3900		
한내 행복발전소 (월계3동)	마들로3길 13	지하1층/ 지상3층 (1,014.56㎡)	2018.2.	도서관, 북카페, 헬스장, 다목적실	070- 4206-0062		
가재울 지혜마루 (하계1동)	한글비석로 77	지상1층 (201.64㎡)	2017.11.	북카페, 도서관, 주민자치 프로그램실	070- 4226- 5064		
공덕골 아름드리 (공릉1동)	동일로186길 324 (도란도란)	지상2층 (407.66㎡)	2018.7.	북카페, 도서관, 지역아동센터	2116-2509		
상계숲속 도서관 (상계8동)	동일로 227길 106	지상1층 (325.52㎡)	2014.3.	도서관, 북카페 구립지역 아동센터	3391-7889		
공릉 행복발전소 (공릉1동)	동일로 179길 22	지상3층 (691㎡)	2016.6.	경로당, 북카페, 어린이자료실, 지역아동센터, 프로그램실	976-3820		
한내 지혜의숲 (월계3동)	마들로86 (한내근린 공원 내)	지상1층 (359.37㎡)	2017.5.	도서관, 북카페, 지역아동센터	979-7420		

◉ 위탁기관 현황 (5개소)

연번	구분	위탁법인	위탁기간 (개관일)	인력현황	비고
1	마을공동체 지원센터	노원사회적경제연대 사회적협동조합	2017. 1.~2019.12. (2017. 1.)	센터장 1 경력팀원 3 신규팀원 1	
2	사회적경제 지원센터		2019.11.~ 2021.10. (2016. 4. 16.)	5 (센터장1,국장1 팀장1, 팀원2)	
3	스토어 365		2018.1.-2019.12. (2012. 12. 26.)	5 (매니저 1, 직원4)	
4	마을과 마디	공릉동 꿈마을협동조합	2019. 8.1 ~ 2022. 7. 31. (2014. 3. 1.)	3 (매니저1, 직원2)	
5	숲속의 집	노원서비스공단	2018.7.1.~2021.6.30. (2015. 7.16)	3 (센터장1, 경력팀원 3, 신규팀원1)	

◉ 사회적경제기업

(단위 : 개소)

총계 (A+B)	사회적기업(A)			마을기업 (B)
	고용노동부인증 사회적기업	예비사회적기업	협동조합	
128	10	11	105	2

◉ 사회적기업 현황(고용노동부 인증 및 지역형 예비)

연번	기업체명	대표자	사 업 내 용	주 소	전화번호
1	동천	이정훈	중증장애인 직업재활사업 (모자, 재제조 토너카트리지)	노원로18길 41 (하계동)	974-2950
2	함께걸음 의료사협	이상월	보건의료, 취약계층 진료 및 돌봄	상계로1길 14-11 하이월빙 501호	937-5368
3	행복도시락 노원점 (사랑의손맛)	장현수	도시락 제조 및 배달	한글비석로47길 105 2층(상계동)	932-9383
4	(주)일촌나눔 하우징	박창수	집수리, 시설물 유지·관리, 실내 인테리어	월계로 372 (월계동, 사슴1단지아파트 상가지하)	977-8200

연번	기업체명	대표자	사업내용	주소	전화번호
5	(주)아이티 희망나눔	김현오	IT방문교육 및 SMS솔루션, 인터넷·게임 중독 상담	동일로174길 27, 202호	936-9779
6	(주)나사희	강성열	시설물 유지관리, 일반건설공사	동일로174길 27, 204호	943-1942
7	(주)우리아그린	제익숙	도시농업, 원예자재, 꽃배달, 원예치료서비스	공릉로58길 21	975-0600
8	(주)더사랑	이영구	구급키트, 친환경 문구, 커피 제작·판매	공릉로58마길 27 나눔아트센터 2-3층	973-1051
9	되살림 사회적협동조합	장원봉	재활용품 수거 및 판매	동일로237길 2 (상계동, 삼덕빌딩)	930-6201
10	곰두리 봉사협회	고만규	의료용품 도매업, 노인요양, 노인돌봄	덕릉로 669(중계동)	952-4025
11	(주)우리행성	유수진	카페 및 제과제빵	노원로32길 42-22	933-1214
12	(주)대주지에스	정화찬	전열교환기·에어컨 필터교 체, 청소관리업, 방역	동일로195길 7, 동욱빌딩 402호	951-7288
13	파란동그라미	오금란	카페, 갤러리 운영	동일로 174길 27, 1층	975-3700
14	(주)더숲	탁무권	문화예술 기반사업	노해로 480, 지하 1층	951-0206
15	(주)디스에이블드	김현일	발달장애인 종합예술 에이전시	동일로174길 27, 창업디딤터	070-8633 -0755
16	뉴원터치가발	곽정희	가발 제조 및 판매	화랑로45길 24, 3층(월계동)	919-1140
17	노원 사회적경제연대 사회적협동조합	김기성	사회적경제 활성화 사업	동일로174길 27 1층 사무국	933-7150
18	숲노리누리 협동조합	이영미	숲 체험 및 교육	상계로 7길7 오늘맑음소호사무실 I-105호	010-3001 -8662
19	(주)세븐포인트원	이현준	디지털 기술을 활용한 노인 요양 복지 프로그램 개발 및 판매	동일로174길 27 창업디딤터 1층	-
20	힐링느티나무 협동조합	조복님	산림 체험 교육	동일로174길 27, 305호	-
21	(주)코컬랩 커뮤니티	김동환	디자인사업/청년사업	동일로 198길 64, 3층(공릉동)	010-3352 -3520

◉ 사회적경제 지원시설

시설명	위치(면적)	사업내용	연락처
사회적기업 복합매장 (Store 36.5)	지하철 7호선 노원역 지하1층 (83㎡)	- 사회적기업 제품 판매 42개 업체 502 개 품목 (커피, 쿠키, 화장품, 잡화 등) - 공정무역 유기농제품 판매	3391-3650
노원사회적 경제지원센터	지하철 7호선 태릉입구역 (971㎡)	- 사회적경제통합 지원 - 사회적경제기업 육성·발굴·성장 지원	933-7150
노원사회적 경제지원센터 제2관(구립)	중계로6길 1-7 (351.96㎡)	- 사회적경제기업 제품 제작 작업 공간 및 사무공간 지원	‘20. 5. 개관예정
노원사회적 경제지원센터 제3관(구립)	수락산로 212-13 (455㎡)	- 사회적경제조직 입주공간 및 교육, 실습 공간 지원	‘21. 7. 개관예정

◉ 노원정보도서관

- 위치 : 노원로34길 43(상계동, 온수근린공원내)
- 시설현황

구분	대지	건물(시설) 현황					
		계	지층	1층	2층	3층	4층
면적	2,850㎡	6,526.88㎡	2,363.6㎡	911.17㎡	1,072.11㎡	1,090㎡	1,090㎡
용도			·잉글리쉬 카페 ·휴먼라이 브러리 ·휴게공간 ·보존서고	·연속 간행물실 ·장난감 도서관 ·모자/어린이 열람실 ·안내데스크	·종합자료실	·디지털 자료실 ·컴퓨터실 ·문화교실 ·시청각실	·일반 열람실 ·사무실

- 이용안내

실 별	평 일	토, 일요일	휴관일
종합자료실, 디지털자료실	09:00 ~ 20:00	09:00 ~ 17:00	매월 1, 3주 월요일/ 일요일을 제외한 공휴일
연속간행물실, 모자/어린이 열람실	09:00 ~ 18:00		
잉글리쉬 카페	09:00 ~ 22:00		
장난감도서관	10:00 ~ 17:00		
일반열람실	07:00 ~ 23:00(하절기 3월~10월) 08:00 ~ 23:00(동절기 11월~ 2월)		

- 문의처 : 950-0050

◉ 노원어린이도서관

- 위 치 : 한글비석로 346(중계동, 샛갯봉근린공원내)
- 시설현황

구분	대지	건물(시설) 현황				
		계	지층	1층	2층	3층
면적	1,140㎡	1,361.88㎡	399.8㎡	312.37㎡	313.43㎡	336.28㎡
용도			·북카페 ·동아리방 ·프로그램실	·유아열람실 ·수유실 ·중앙데스크	·어린이자료실 ·디지털자료실 ·북클럽	·강당 ·동아리방 ·사무실

- 이용안내

실 별	평 일	토, 일요일	휴관일
자료실, 열람실 등	09:00 ~ 18:00	09:00 ~ 17:00	매월 2, 4주 월요일/ 일요일을 제외한 공휴일

- 문 의 처 : 933-7145

◉ 월계문화정보도서관

- 위 치 : 월계로 319(월계동)
- 시설현황

구분	대지	건물(시설) 현황					
		계	지층	1층	2층	3층	4층
면적	701.1㎡	1,962.6㎡	588.04㎡	292.63㎡	405.05㎡	382.81㎡	294.07㎡
용도			·식당/매점 ·보존서고 ·주차장	·모자/ 어린이 열람실 ·안내데스크	·KRC/ERC ·디지털 문화교실 ·사무실	·디지털종합 자료실	·일반 열람실 ·ETC

- 이용안내

실 별	평 일	토, 일요일	휴관일
디지털종합자료실	09:00 ~ 20:00	09:00 ~ 17:00	매월 1, 3주 월요일/ 일요일을 제외한 공휴일
KRC, ERC, 모자/어린이열람실	09:00 ~ 18:00		
일반열람실	07:00 ~ 23:00(하절기 3월~10월) 08:00 ~ 23:00(동절기 11월~ 2월)		

- 문 의 처 : 991-0871

◉ 상계문화정보도서관

- 위 치 : 동일로243길 57(상계동)
- 시설현황

구분	대지	건물(시설) 현황					
		계	지층	1층	2층	3층	4층
면적	1,012㎡	2,347.73㎡	737.2㎡	343.08㎡	417.43㎡	424.64㎡	425.38㎡
용도			·다목적실 ·보존서고 ·주차장	·모자열람실 ·동아리방 ·북카페	·어린이 열람실 ·사무실	·디지털 종합자료실 ·문화교실	·일반 열람실 ·갤러리

- 이용안내

실 별	평 일	토·일요일	휴관일
디지털종합자료실	09:00~20:00	09:00~17:00	매월 2, 4주 월요일/ 일요일을 제외한 공휴일
모자열람실, 어린이열람실	09:00~18:00		
일반열람실	07:00~23:00(하절기 3월~10월) 08:00~23:00(동절기 11월~2월)		

- 문 의 처 : 3391-7882

◉ 불암도서관

- 위 치 : 중계로 106(중계동)
- 시설현황

구분	대지	건물(시설) 현황					
		계	지층	1층	2층	3층	4층
면적	2,850㎡	2,726.48㎡	882.08㎡	587.06㎡	587.06㎡	541.70㎡	128.58㎡
용도			·북카페 ·동아리방 ·시청각실	·어린이 자료실 ·문화교실	·종합자료실 ·커뮤니티실	·청소년 열람실 ·커뮤니티실	·사무실

- 이용안내

실 별	평 일	토·일요일	휴관일
지하1층 북카페	10:00~17:00	미운영	매월 1, 3주 월요일/ 일요일을 제외한 공휴일
1층 어린이자료실	09:00~18:00	09:00~17:00	
2층 일반자료실	09:00~20:00		
3층 청소년자료실	09:00~18:00		

- 문 의 처 : 933-0721

◉ 공릉청소년문화정보센터 화랑도서관

- 위 치 : 노원로1나길 10(공릉동)
- 시설현황

구분	대지	건물(시설) 현황			
		계	1층	5층	6층
면적	1,019㎡	937.2㎡	328.18㎡ ·어린이열람실	342.08㎡ ·디지털종합자료실	266.94㎡ ·청소년열람실

- 이용안내

실 별	평 일	토, 일요일	휴관일
1층 어린이열람실	09:00~18:00	09:00~17:00	매월 2, 4주 월요일/ 일요일을 제외한 공휴일
5층 디지털종합자료실	09:00~20:00		
6층 청소년열람실	09:00~22:00 (월요일휴무)		

- 문 의 처 : 973-1318

◉ 공릉도서관(공릉행복발전소 내)

- 위 치 : 동일로179길 22(공릉동)
- 시설현황

구분	대지	건물(시설) 현황			
		계	1층	2층	3층
면적	992.10㎡	691.83㎡	238.84㎡	237.85㎡	215.14㎡
용도			·경로당 ·꼬마책나라 ·북카페	·자료실 ·사무실	·지역아동센터

- 이용안내

실 별	평 일	토·일요일	휴관일
공릉도서관	09:00~18:00	09:00~17:00	매주 일요일 및 공휴일
북카페	10:00~17:00	11:00~16:00	
지역아동센터	방과후~20:00	09:00~14:00	

- 문 의 처 : 976-3820

◉ 월계어린이도서관(월계문화복지센터 내)

- 위 치 : 월계동 936, 3층
- 시설현황

면적	시설현황	이용안내
대지 1,106㎡	· 지상3층(558.68㎡) - 어린이열람실	· 이용시간 : 09시~18시(월~금) 09시~13시(토) · 휴관일 : 매주 일요일 및 공휴일
건물 2,344.12㎡	- 모자열람실 - 프로그램실	

- 문의처 : 070-4238-5148

◉ 한내도서관(한내지혜의 숲 내)

- 위 치 : 마들로86(월계동, 한내근린공원내)
- 시설현황

면적	시설현황	이용안내
공원 14,382㎡	· 북카페 · 도서관 · 지역아동센터	· 이용시간 : 09시~18시(월~금) 09시~17시(토) · 휴관일 : 매주 일요일 및 공휴일
건물 359.37㎡		

- 문의처 : 979-7420

◉ 향기나무도서관(아동복지관 내)

- 위 치 : 노원로 331, 1층(중계동)
- 시설현황

면적	시설현황	이용안내
대지 330㎡	· 지상1층(249㎡) - 북카페	· 이용시간 : 09시~18시(월~금) 09시~17시(토) · 휴관일 : 매주 일요일 및 공휴일
건물 920㎡	- 도서관	

- 문의처 : 02-2116-4448

◉ 상계 숲속작은도서관

- 위 치 : 동일로227길 16(상계동)
- 시설현황

면적	시설현황	이용안내
대지 1,630㎡	· 지상1층 - 북카페, 작은도서관 - 지역아동센터	· 이용시간 : 09시~18시(월~토) · 휴관일 : 매주 일요일 및 공휴일
건물 325.52㎡		

- 문 의 처 : 3391-7889

◉ 초안산 숲속작은도서관

- 위 치 : 덕릉로60길 199(월계동)
- 시설현황

면적	시설현황		이용안내
	지상1층	지상2층	
대지 744㎡	· 사무실 · 북카페	· 어린이 독서공간 · 지역아동센터	· 이용시간 : 09시~18시(월~금) 10시~13시(토) · 휴관일 : 매주 일요일 및 공휴일
건물 292.21㎡			

- 문 의 처 : 905-3900

◉ 작은도서관 현황 (총 23개소)

- 이용시간

구분	평일	토요일	비고
반납시간	09:00~18:00		*일요일, 공휴일 휴관 · 한내행복발전소 : - 토요일 10:00 ~ 17:00 · 육사작은도서관 : - 평일 : 09:00 ~ 17:00 - 토요일 휴관
대출시간	09:00~17:30	10:00~13:00 10:00~13:00	
점심시간 (시설별 상이)	12:00~13:00 13:00~14:00	10:00~13:00	

◉ 시설 및 자료 현황

동	명칭	주소	보유권수	전화번호
월계1동	곰꾸는작은도서관	석계로 59	13,978	2116-2419
월계2동	달내작은도서관	초안산로5길 28	12,047	2116-2449
공릉1동	도란도란작은도서관	동일로186길 3-24 (공덕골아름드리)	13,981	2116-2509
공릉2동	책이랑친구랑 작은도서관	노원로1길 68	16,613	2116-2539
하계1동	가재울지혜마루	한글비석로 97 (에너지제로주택)	14,661	070-4226-5064
하계2동	열린작은도서관	공릉로55길 88	11,006	2116-2609
중계본동	책누리작은도서관	중계로 143	15,601	2116-2629
중계1동	책사랑작은도서관	한글비석로 279	15,200	2116-2659
중계2,3동	하늘작은도서관	노원로17길 56	16,830	2116-2689
중계4동	중계사랑작은도서관	덕릉로82길 50	17,781	2116-2729
상계1동	푸른숲작은도서관	동일로 1697	12,041	2116-2749
상계2동	파랑새작은도서관	상계로 118	14,882	2116-2789
상계3,4동	수락작은도서관	덕릉로 859	18,985	2116-2809
상계5동	해솔작은도서관	한글비석로 434	11,654	2116-2849
상계6·7동	메아리작은도서관	동일로217길 48 (평생교육원)	14,714	2116-2863
상계8동	반디작은도서관	동일로227길 97	11,909	2116-2909
상계9동	한울작은도서관	한글비석로 487	15,975	2116-2929
상계10동	가온작은도서관	노원로 530	13,570	2116-2959
노원문화원	노원문화원작은도서관	동일로197길 24	20,313	938-1244
상계8동	상계숲속작은도서관	동일로227길 106 (상계근린공원 내)	11,825	3391-7889
월계2동	초안산숲속작은도서관	덕릉로60길 199 (초안산근린공원 내)	11,044	905-3900
육사아파트 복지동	육사 작은도서관	화랑로 564	2,004	-
월계3동	한해행복발전소	마들로3길 15 (월계이마트 앞)	11,949	070-4206-0061

◉ 노원문화재단

기관명	대표자	임원 및 감사	직원	소재지	전화번호	설립일
(재)노원문화재단	김승국	11	46	중계로 181, 3층 (중계동, 노원문화예술회관)	2289-3411	2018.6.4.

03
행정지원과
기획팀

◉ 문화재

◉ 국가지정 문화재

구분	지정번호	명칭	지정일	소재지	비고
사적	201	서울 태릉과 강릉	'70.5.26.	화랑로 681(공릉동)	국유 (문화재청)
	440	서울 초안산 분묘군	'02.3.9.	월계동 산8-3외 59필지	
	455	아차산 일대 보루군 (수락산 보루)	'04.10.27.	덕릉로129길 51(상계동)	김성훈 외 7인
보물	1524	서울 이윤탁 한글영비	'07.9.18.	한글비석로 202(하계동)	성주이씨 정자공문종회
	391	부산진순절도(1폭)	'63.9.2.	육사박물관내 화랑로 574(공릉동)	
	392	동래부순절도(1폭)			
	861	불랑기자포 (3점)	'86.3.14.		
	1226	조흡 고신왕지(1장)	'95.7.19.		
	854	세총통(1점)	'86.3.14.		
	857	대완구(1점)			

◉ 국가지정 중요 민속자료

지정번호	문화재명	지정일	소재지	관리자
35호	호미명각궁	'76.12.31.	육사박물관내 화랑로 574(공릉동)	대한궁도협회

◉ 등록문화재

지정번호	문화재명	지정일	소재지	비고
제12호	공릉동 구 서울공과대학	'02.5.31.	공릉로 232 (공릉동)	본관(10,193㎡) 전기전자관(8,853㎡)
제300호	화랑대역	'06.12.4.	공릉동 29-51	역사1동(154.9㎡) 일곽(4,731㎡)
제369호	서울산업대학교 대륙관	'08.2.28.	공릉로 232 (공릉동)	본관(958.68㎡) 실험실(370.25㎡) 연구실(370.25㎡)
제398호	박정희 대통령 의전용세단	'08.8.12.	화랑로 574 (공릉동)	육군사관학교
제460호	한국광복군 군복	'10.6.25.		
제461호	대한민국 육군기	'10.6.25.		
제490호	제14회 런던올림픽후원권 (후원권 12.1×7cm, 틀 22.8×17.5cm)	'12.4.18.	화랑로 727 (공릉동)	대한체육회/ 한국체육박물관 (1947)
제491-1호	이원순 유물여행증명서 (21×30cm, 2매)	'12.4.18.		
제492호	제14회 런던올림픽 참가패던트 (아랫면 143cm, 높이 43cm, 빗면 143.5cm)	'12.4.18.		대한체육회/ 한국체육박물관 (1948)
제493호	제1회 아시안컵 축구대회 우승컵 (높이 24.5cm, 지름 19.2~24cm)	'12.4.18.		대한체육회/ 한국체육박물관 (1956)
제498호	청년단 야구대회 우승기	'12.8.13.		
제499호	전국체육대회 우승기, 2위기, 3위기	'12.8.13.		
제543호	이도재 예복 (예복1식, 상의 74.5cm, 하의 103cm, 예모 61cm)	'13.8.27.		화랑로 574 (공릉동)
제577호	연구용 원자로 TRIGA Mark-II [1기, 654(가로)×655(세로) ×823(높이)cm]	'13.12.20.	공릉동 한전연수원내	한국원자력연구원 042-868-4937

○ 서울시 지정 유형문화재

지정번호	문화재명	지정일	소재지	관리자
16호	삼근부 청헌당	'73.6.7.	화랑로 574(공릉동)	육군박물관
43호	연령군 이현 신도비	'80.6.11.		
55호	정간공 이명 묘역	'83.11.11.	초안산로7길 20(월계동)	예안이씨 이조판서공파총회
69호	충숙이공 영정	'88.4.20.	한글비석로 144(하계동)	이상원
70호	충숙공 이상길 묘역	'88.4.20.	중계로 57(하계동)	벽진이씨 충숙공파총회
81호	남지기로 회도	'92.12.28.	동일로207길 186(하계동)	서대석
124호	학도암 마애관음보살좌상	'00.7.15.	중계로14다길 89(중계동)	학도암
211호	학림사 삼신불괘불탱	'06.5.11.	덕릉로129가길 241(상계동)	학림사
250호	염불사 목관음보살좌상 및 복장일괄	'08.3.6.	동일로250길 44-155 (상계동)	염불사
251호	염불사 지장시왕도	'08.3.6.		
281호	도선사 석 삼존불상	'09.3.5.	상계동 산154	도선사
282호	기원사 독성도	'09.3.5.	광운로17길 48-47(월계동)	기원사
286호	묘법연화경 권1~7	'09.5.21.	덕릉로137길 45(상계동)	수도사
303호	수문장계회도	'10.6.17.	화랑로 574(공릉동)	육군사관학교
304호	장양공정토시전부호도	'10.6.17.	광운로17길 48-47(월계동)	
322호	예념미타도량참법 권1~10	'11.11.24.	덕릉로94길 127(중계동)	정암사
336호	석조약사여래삼불좌상 및 복장유물	'12.5.3.	덕릉로94길 127(중계동)	학림사
383호	도안사 은선묘아미타삼존도	'16.8.4.	덕릉로145길 99(상계동)	도안사

○ 서울시 지정 유형문화재

지정번호	문화재명	지정일	소재지	관리자
32호	학림사 석불좌상	'06.5.11.	덕릉로129가길 241(상계동)	학림사
45호	기원사 산신도	'09.3.5.	광운로17길 48-47(월계동)	기원사
54호	정암사 아미타칠존도	'11.9.8.	덕릉로94길 127(중계동)	정암사
64호	학도암 마애사리탑	'15.8.20.	중계로14다길 89(중계동)	학도암

◉ 서울시 지정 민속자료

지정번호	문화재명	지정일	소재지	관리자
16호	각심재	'77.12.7.	초안산로7길 20(월계동)	예안이씨 이조판서공파총회

◉ 서울시 지정 기념물

지정번호	문화재명	지정일	소재지	관리자
32호	불암산성	'10.12.23.	한글비석로12길 51-33(중계동)	건국대학교

◉ 서울무형문화재 기·예능 보유자

지정번호	문화재명	지정일	소재지
22호	마들농요(마들농요보존회)	'99.12.7.	상계로9가길 49-7(상계동)

◉ 전통사찰 현황

등록번호	전통사찰명	등록일	소재지	건립연대
제13호	학림사	'88.9.1.	덕릉로129가길 241(상계동)	671년 신라31대 문무왕때 원효대사
제77호	학도암	'89.4.10.	중계로14다길 89(중계동)	조선시대 인조2년
제92호	용굴암	'88.9.27.	덕릉로129가길 242(상계동)	조선시대 고종19년
제노원9-4호	도안사	'16.9.30.	덕릉로145길 99(상계동)	조선시대 1600년경

◉ 유흥관련업소 현황

계	노래연습장	인터넷컴퓨터 시설제공업	게임제공업	비디오 감상실업
483	287	126	60	10

◎ 영화상영관

등록일자	상영관명	상영관 소재지	전화번호	관람 정원(명)	면적(㎡)
2002-06-24	CGV 하계 제1관	섬밭로 258 (중계동)	971-7540	269	359.1
2002-06-24	CGV 하계 제2관			269	345.66
2002-06-24	CGV 하계 제3관			285	419.41
2002-06-24	CGV 하계 제4관			94	162.81
2005-11-15	롯데시네마 노원(제1관)	동일로 1414 (상계동)	950-2911	213	330.08
2005-11-15	롯데시네마 노원(제2관)			213	324.98
2005-11-15	롯데시네마 노원(제3관)			118	212.41
2005-11-15	롯데시네마 노원(제4관)			246	357.44
2005-11-15	롯데시네마 노원(제5관)			241	364.91
2012-06-14	롯데시네마 노원(제6관)			56	207.34
2012-06-14	롯데시네마 노원(제7관)			93	177.64
2005-11-15	롯데시네마 노원(제8관)			241	368.02
2005-11-15	롯데시네마 노원(제9관)			246	357.4
2005-11-15	롯데시네마 노원(제10관)			91	184.14
2013-04-19	CGV 중계 제1관	동일로 204가길 12 (중계동)	971-7800	102	154.2
2013-04-19	CGV 중계 제2관			214	278.9
2013-04-19	CGV 중계 제3관			148	243.5
2013-04-19	CGV 중계 제4관			188	254.5
2013-04-19	CGV 중계 제5관			148	235.4
2013-04-19	CGV 중계 제6관			180	267.7
2013-04-19	CGV 중계 제7관			199	286.9
2015-11-12	롯데시네마 수락산 제1관	동일로 1660 (상계동)	070-747 -5620	102	139.25
2015-11-12	롯데시네마 수락산 제2관			99	163.31
2015-11-12	롯데시네마 수락산 제3관			102	139.25
2015-11-12	롯데시네마 수락산 제4관			99	163.31
2015-11-12	롯데시네마 수락산 제5관			232	319.25
2017-08-10	더 숲 아트시네마 제1관	노해로 480 (상계동)	951-0206	40	239.2
2018-05-14	더 숲 아트시네마 제2관			40	182

◉ 공연장

연번	시설명	소재지	전화번호	공연장 면적(㎡)	무대 면적(㎡)	객석수
1	광운대학교 문화관 대극장	광운로 20 (월계동)	940-5491	2,533	382	2,038
2	노원문화예술회관 대공연장	중계로 181 (중계동)	2289-6830	1,421	574	616
3	노원문화예술회관 소공연장	중계로 181 (중계동)	2289-6830	562	148	292
4	노원어린이극장	노해로 502 (상계동)	2289-6767	391	177	200
5	문화의 거리 야외무대	노해로 507 (상계동)	2116-4741	210	105	200

◉ 노원문화원

단체명	원장	임원 및 감사	직원	회원	소재지	전화번호	설립일
노원 문화원	박춘택	6	4	430	동일로197길 24 (공릉동)	938-1244	1997.12.9.

◉ 문화시설

연번	시설명	소재지	전화번호	규모	시설현황
1	상계예술마당	상계로10길 41-7(상계동)	2289 -3464	지상1층 (연면적 204.92㎡)	다목적실, 사무실, 회의실 등
2	노원문화의집	동일로 1540 (상계동)	2116 -3787	지하1층 (연면적 347㎡)	대강당, 다목적실, 북카페, 전산정보실 등
3	104마을 예술창작소	중계로6나길 39(중계동)	2289 -3464	지상3층 (연면적 454.15㎡)	전시공간, 공유연습실, 다목적 커뮤니티실, 창작실 등
4	북서울미술관	동일로 1238 (중계동)	2124 -5248	지상3층/ 지하3층 (연면적 17,113㎡)	전시실, 프로젝트갤러리, 다목적실, 스튜디오, 어린이갤러리, 북카페 등

◉ 체육시설 : 6종 470개소

계	수영장		체력 단련장	당구장	체육 도장	골프 연습장		눈썰매장	종합 체육 시설업	빙상장	무도 학원
	실내	실외				실내	실외				
470	4	-	73	151	156	80	4	-	-	2	-

◉ 공공체육시설

시설명	위 치	규 모	주요 시설물	비 고
노원구민체육센터	노원로22길 1	지상3층, 지하1층 (연면적 5,857㎡)	수영장, 헬스장 등	위탁 (노원구 서비스 공단)
월계문화체육센터	월계로 298	지하2층/지상3층 (7,997㎡)	수영장, 소체육관 등	
마들스타디움	덕릉로 450	축구장, 테니스장 (연면적 39,835㎡)	조명탑, 관람석, 관리사무소	
초안산근린공원	마들로5가길 113	축구장(6,630㎡), 테니스장(2,340㎡), 풋살장(720㎡), 배드민턴장(1,480㎡)	조명탑, 관람석 등	
불암산종합스타디움	중계로 36	축구장, 야구장, 테니스장, 배드민턴장, 족구장, 풋살장(연면적 40,997㎡)	조명탑, 관람석, 전광판 등	
공릉동다목적구장	화랑로51길 17	다목적구장(1,063㎡)	축구골대	
당고개배드민턴장	상계로 273	배드민턴장(1,546㎡)	안내실, 샤워실 등	
육사야구장	화랑로 682	야구장(9,320㎡)	관리소, 덕아웃 등	
중랑천 워터파크	상계동 770-6	수영장(3,375㎡)	물놀이 시설	
육사체육관 (탁구장)	공릉동 25-1	지하1층/지상2층(2,641㎡)	관리실, 샤워실 등	
육사화랑구장 (축구장)	공릉동 25-5	축구장(9,254㎡)	천연잔디구장	

⊙ 체육동호인 조직

구분	계	볼링	테니스	배드민턴	게이트볼	국궁	댄스스포츠
조직	571	61	34	27	11	2	26
회원	30,649	1,282	1,538	2,182	182	121	753

구분	파크골프	줄넘기	택견	축구	족구	배구	보디빌딩
조직	3	16	10	18	8	16	4
회원	177	1,065	698	1,386	275	172	678

구분	소프트발리볼	탁구	국학기공	태권도	육상	합기도	골프
조직	10	37	26	93	6	6	8
회원	102	1,195	3,070	9,300	304	550	180

구분	농구	치어리딩	야구	수영	검도	정구	자전거
조직	16	22	28	4	9	5	10
회원	303	386	626	694	932	100	253

구분	씨름	특공무술	우슈	체조	남시
조직	3	4	3	42	3
회원	100	550	209	1,240	46

◎ 가족관계등록 및 제적부

(단위 : 명)

구 분		가	명	비 고
가족관계등록 인구수			250,319	2019.12.31.현재
제적현황	전산제적부	69,951	278,830	2019.12.31.현재
	제적부	10,434	63,973	
	재제부	50,445	249,696	
	무연고호적	195	652	

03
행정지원국

◎ 주요 공부

공부명	관리대상	
자격·면허 관리대상	건설	5,190건
	조리 및 이미용	8,049건
	계	13,239건
외국인 등록대상	중국인	1,108명
	미국인	190명
	일본인 및 기타	3,183명
	계	4,481명

◎ 편리한 민원제도

인터넷 전자민원 정부24(www.gov.kr)	민원안내(ARS)
<ul style="list-style-type: none"> · 민원신청 : 3,000여종 민원 인터넷 신청 생활민원 일괄서비스 인터넷 신청 (우편 또는 방문 수령) · 민원열람 : 22종 민원 인터넷 열람 · 민원발급 : 1,440종 민원서류 본인 출력 · 모바일신청 : 428여종 · 문 의 : 1588-2188 	<ul style="list-style-type: none"> · 120 다산콜재단(365일 24시간) - 교통, 수도, 민원신고 등 ☎ 2116-3114 (120다산콜재단연결)

어디서나 민원 신청	여권 등기 배송
<ul style="list-style-type: none"> · 대상민원 : 대학 및 행정민원(125종) · 방문신청 후 3시간 내 교부 ☎ 2116-3257 	<ul style="list-style-type: none"> · 여권신청(4일) 후 발급 여권 등기 배송 · 우송료 : 1건 3,200원

무인민원발급기 운영
<ul style="list-style-type: none"> · 발급민원 : 주민등록등·초본, 토지(임야)대장 등본 등 54종 · 설치장소 : 민원여권과(구청본관 1층 로비) · 운영시간 : 24시간 운영

◉ 주요민원 처리(2019.12.31.현재)

(단위 : 건)

민원종류명		처리실적	월평균
총 계		560,260	46,683
주민등록등·초본	발급	77,627	6,468
인감증명	발급	15,224	1,268
출입국사실증명	발급	1,312	109
어디서나 민원증명	발급	7,453	621
유기한 민원	접수	65,947	5,495
허가증 교부	발급	1,510	125
면허증 교부	발급	499	41
외국인 민원	접수	300	25
건설기계 민원	발급	1,900	158
전자민원	발급	247,799	20,649
무인민원발급기	발급	32,807	2,734
가족관계등록접수	처리	11,590	966
제적 및 가족관계증명	발급	43,696	3,641
11호 통보	정리	658	55
신원기록관리	통보	1,103	92
여권발급	발급	50,835	4,236

◉ 보존문서(2019.12.31.현재)

(단위 : 권)

계	영구	준영구	30년	10년	5년이하
20,578	2,953	6,420	4,752	2,338	4,115

오늘이 행복하고
내일이 기대되는

노원

04

기획재정국

Strategy & Finance Bureau

기획예산과

재무과

일자리경제과

세무1과

세무2과

부동산정보과

◉ 각종 위원회

◉ 설치근거별

(단위 : 개)

계	법령	조례	규칙·지침등
115	81	29	5

◉ 부서별(국별)

(단위 : 개)

계	감사 담당관	행정 지원국	기획 재정국	교육 복지국	도시 계획국	교통 환경국	힐링 도시국	보건소
115	3	20	25	27	13	15	2	10

◉ 자치법규

(단위 : 건)

계	조례	규칙	훈령	예규
494	334	119	38	3

◉ 종합자료실 장서 : 총 14,339권

(단위 : 권)

도 서									
총류	철학	종교	사회 과학	순수 과학	기술 과학	예술	어학	문학	역사
521	778	290	2,580	507	1,633	1,144	568	5,023	1,295

2020년 세입예산 규모 : 총 971,639백만원

(단위 : 백만원, %)

장 관 별		2020년	2019년	증(△)감	증감률(%)
총 계		971,639	881,401	90,238	10.24
일반 회 계		954,358	865,198	89,160	10.31
자 체 재 원	계	150,528	132,948	17,580	13.22
	소 계	95,160	79,671	15,489	19.44
	구				
	세				
	등록면허세	6,095	6,917	△822	△11.88
	재산세	82,293	72,278	10,015	13.86
	지난연도 수입	482	476	6	1.26
	지방소비세	6,290	0	6,290	100
	소 계	55,368	53,277	2,091	3.92
	경상적세				
	세				
	외				
	수입				
	소 계	44,438	42,724	1,714	4.01
	재산임대수입	683	637	46	7.22
	사용료수입	12,654	13,617	△963	△7.07
	수수료수입	13,079	12,890	189	1.47
	사업수입	345	347	△2	△0.58
	징수교부금수입	13,537	13,198	339	2.57
	이자수입	4,140	2,035	2,105	103.44
임시적세					
외					
수입					
소 계	10,930	10,553	377	3.57	
재산매각수입	2,541	2,317	224	9.67	
부담금	290	50	240	480.00	
과징금및과태료등	1,949	2,125	△176	△8.28	
기타수입	3,691	3,637	54	1.48	
지난연도수입	2,459	2,424	35	1.44	
의 존 수 입	계	756,477	687,149	69,328	10.09
	조정교부금등	242,523	223,474	19,049	8.52
	보조금	513,954	463,675	50,279	10.84
	보전수입(잉여금)	47,353	45,101	2,252	4.99
	특별 회 계	17,281	16,203	1,078	△6.65
	주민소득지원 및 생활안정기금	1,754	1,677	77	4.59
	의료급여기금	1,900	1,772	128	7.22
	건축안전	181	0	181	100
	노원에너지제로주택사업	2,650	2,227	423	18.99
	발전소주변지역지원사업	7	8	△1	△12.50
	주차장	10,384	10,000	384	3.84
	금연환경조성	405	519	△114	△21.97

2020년 세출예산 규모 : 총 971,639백만원

(단위 : 백만원, %)

기능 별	2020년	2019년	증(△)감	증감률(%)
총 계	971,639	881,401	90,238	10.24
일반회계	954,358	865,198	89,160	10.31
일반공공행정	46,122	36,421	9,701	26.64
공공질서및안전	2,117	1,781	336	18.87
교육	19,883	15,312	4,571	29.85
문화및관광	34,921	30,462	4,459	14.64
환경	44,259	37,239	7,020	18.85
사회복지	589,833	544,158	45,675	8.39
보건	22,301	20,814	1,487	7.14
산업·중소기업 및에너지	5,411	3,364	2,047	60.85
교통및물류	14,862	10,961	3,901	35.59
국토및지역개발	8,439	7,013	1,426	20.33
예비비	9,446	8,507	939	11.04
기타	156,764	149,166	7,598	5.09
특별회계	17,281	16,203	1,078	6.65
사회복지	3,451	3,316	135	4.07
보건	405	519	△114	△21.97
산업·중소기업	7	7	0	0.00
수송및교통	9,179	8,903	276	3.10
국토및지역개발	2,750	2,227	523	23.48
기타	1,489	1,231	258	20.96

◉ 학습동아리 현황

(2019.12.31. 기준)

동아리 명칭	동아리 개수	인원	비고
창의 학습동아리	8개	56명	부서별, 직원별 희망자 자율구성

◉ 구민·공무원제안 발굴

(2019.10.31. 기준)

구분	접수	채택	비고
구민제안	555건	9건	
공무원제안	244건	7건	

◉ 공유재산 현황

(단위 : 필지/㎡)

구 분	계		행정재산		일반재산	
	필지	면적	필지	면적	필지	면적
계	4,566	5,301,486	4,373	5,273,801	193	27,685
시유재산	1,928	3,410,057	1,911	3,407,255	17	2,802
구유재산	2,638	1,891,429	2,462	1,866,546	176	24,883

◉ 공사물품 계약현황

(단위 : 건/백만원)

구 분	계		공사		물품		용역	
	건수	금액	건수	금액	건수	금액	건수	금액
계	2,329	126,429	570	65,529	1,238	28,708	521	32,192
경쟁입찰	170	74,127	125	53,096	3	572	42	20,459
전자수의	31	2,634	19	1,959	3	309	9	366
수익계약	1,644	32,223	426	10,474	748	10,382	470	11,367
조달계약	484	17,445			484	17,445		

◉ 보상 추진실적

연번	사업명	용도	면적(㎡)	진행상황	예산액(백만원)
1	노인복지관 건립	노인복지관	1,602	보상완료	24,172 (시·구비)
2	초안산분묘군문화재구역내 사유지 보상사업(2017년)	문화재	11,476	보상완료	2,637 (국·시비)
3	하계문화복지센터 건립	문화복지센터	1,261	보상완료	117 (구비)
4	상계동 363-15-358-27번지 간도로개설	도로	1,617	보상완료	130 (구비)

5	불암산 동네뒷산공원 조성	공원	2,179	보상완료	832 (시비)
6	초안산분묘군문화재구역내 사유지 보상사업(2018년)	문화재	9,982	보상완료	2,400 (국·시비)
7	서울형보건지소 건립	보건지소	763	보상완료	3,650 (구비)
8	월계동476-20~472-49간 도로개설사업	도로	129	보상완료	250 (구비)
9	초안산근린공원 조성(분묘)	공원	8,955	보상완료	4,227 (시비)
10	사회적경제지원센터 제3관 건립	사회적경제지원 센터	184	보상완료	896 (구비)
11	동북선 도시철도 민간투자사업	경전철	8,140	보상진행	31,500 (시비)
12	상계동125번지 생활체육시설 조성	체육시설	29,770	보상진행	27,000 (구비)
13	상계동 581-191~359-3간 도로개설사업	도로	643	보상진행	1,135 (구비)
14	월계동 280-1~655-11간 도로개설사업	도로	720	보상진행	1,200 (구비)
15	초안산근린공원 조성	공원	17,413	보상진행	4,227 (시비)
16	초안산동네뒷산공원화사업	공원	1,428	보상진행	728 (시비)
17	영축산근린공원 조성(1) -장기미집행 공원 조성	공원	28,098	보상진행	5,868 (시비)
18	영축산근린공원 조성(2) -무장애숲길 조성 사업	공원	540	보상진행	81 (구비)
19	영축산근린공원 조성(3) -순환산책로 변경	공원	4,997	보상진행	802 (구비)
20	수락산 도시자연공원 조성	공원	17,303	보상진행	5,118 (시비)
21	불암산 도시자연공원 조성	공원	17,215	보상진행	6,219 (시비)

◉ 노동조합

(단위 : 개소)

계	운수회사	교육	관공서	청소역	보건의료	기타
23	9	5	1	3	1	4

◉ 직업소개소

(단위 : 개소)

계	구분	유 료	무 료
62		51	11

◉ 공장(등록업소)

(단위 : 개소)

계	전기 기계	컴퓨터 전자 통신	의복	화학	의료 광학	섬유 잡화	식품 가공	기타
104	14	30	15	4	17	11	2	11

◉ 대규모 유통시설

(단위 : 개소)

계	백화점	대형마트	쇼핑센터	그밖의 대규모점포	전통시장
19	2	2	1	12	2

◉ 유통시설 현황

시설명	소재지	대표자	시설규모 (㎡)	전화번호
롯데백화점 노원점	동일로 1414(상계동)	강희태, 이원준	72,915	950-2500
건영옴니백화점	삼발로 258(중계동)	최경호	59,789	971-9000
롯데마트 중계점	노원로 330(중계동)	강희태, 이원준	38,456	2092-2500
홈플러스 스토어즈(주) 중계점	동일로204가길 12(중계동)	임일순	55,917	986-2080
이마트타운 월계점	마들로3길 15(월계동)	이갑수	99,968	380-9396
세이브존	한글비석로 57(하계동)	유영길	21,109	985-9000
2001 아울렛중계점	동일로204가길 46(중계동)	정성관, 김연배	24,602	948-2001
유경대파트	한글비석로 232(중계본동)	이현숙	20,657	937-6366
공릉종합상가	동일로180길 14(공릉동)	석관성	8,846	972-2027
상계역전종합상가	한글비석로 396(상계동)	신상엽	14,891	931-4825
정안프라자	동일로 1308(중계동)	김성기	3,793	971-6907
오피앙	동일로 1701(상계동)	임종식	24,996	933-8515
와우패션클럽	노해로 507(상계동)	임성률	23,030	950-6666
노원아이파크상가	상계로23다길 13-8(상계동)	우기석	37,828	936-9006
상계중앙시장	상계로27길 32(상계동)	권석근	9,735	070-4141-1116
공릉동도깨비시장	노해로180길 37(공릉동)	박용선	10,275	976-4143
중계동시영B상가	동일로 1279(중계동)	김주완	4,118	971-7072
중계동 무지개종합상가	동일로 1280(중계동)	최석균	3,225	949-5848
상계주공1단지가상가	덕릉로 459-37(상계동)	송혜자	3,015	933-3388

◉ 노동복지센터

위 치(면적)	사 업 내 용	연 락 처
지하철 7호선 마들역 지하1층 (61.75㎡)	- 노동상담 및 법률구조 - 취업 및 창업프로그램 - 근로실태조사 등	3392-4905

◉ 일자리 창출 및 지원시설

연번	시설명	소재지	대표자	설립 구분	전화번호
1	노원여성 인력개발센터	공릉로 187, 건설빌딩 5층 (공릉동)	민혜경	시립	951-0187
2	서울북부여성 발전센터	동일로 207길 50 (중계동)	주영미	시립	3399-7699
3	서울창업디딤터 센터	동일로 174길 27 (공릉동)	김희정	시립	974-5900
4	노동복지센터	지하철 7호선 마들역 지하1층	안성식	구립	3392-4905
5	노원메이커스원	동일로 192길 74, 7층 (공릉동)	박봉규	구립	070-7718-2471
6	나도 쉼프다	동일로 192길 74, 8층 (공릉동)	김기성	구립	949-7008
7	북부기술교육원	덕릉로 70가길 81 (상계동)	백완기	시립	2092-4700
8	일자리&생활법률 센터	노해로 455, 인산빌딩4층 (상계동)	노원구청장	구립	2116-3501
9	여성공예센터	노동일로 174길 27 (공릉동)	김영등	시립	948-1188
10	별난공방	지하철 7호선 마들역 지하1층	부은희	구립	070-8889-3928

◉ 기타 유관시설

연번	시설명	소재지	대표자	주요시설
1	고용노동부 서울북부지청	강북구 한천로949	김영규(지청장)	서울북부지청 사무실
2	(재)서울테크노파크	노원구 공릉로 232	김기홍(원장)	교육시설

2019년 세입실적 (2019.12.31.기준)

(단위 : 백만원)

구분	목표(A)	실적		비율(%)		전년동기(%)		
		조정(B)	징수(C)	C/A	C/B	C/A	C/B	
구세계	79,671	85,517	84,413	106.0	98.7	106.9	98.5	
구세	현년도구세	79,195	84,318	83,895	105.9	99.5	106.9	99.3
	등록면허세	6,917	7,210	7,160	103.5	99.3	98.3	98.6
	구분재산세	72,278	77,108	76,735	106.2	99.5	107.8	99.4
	지난년도구세	476	1,199	518	108.8	43.2	106.6	42.1
시세계	207,284	276,325	262,243	126.5	94.9	130.9	94.6	
시세	현년도시세	200,311	263,408	255,116	127.4	96.9	132.4	96.5
	취득세	80,561	85,215	85,128	105.7	99.9	117.7	99.9
	주민세	5,468	6,062	5,872	107.4	96.9	103.2	96.2
	시분 재산세		25,105	24,733		98.5		98.1
	재산세도시지역분	36,511	37,627	36,988	101.3	98.3	99.3	97.9
	자동차세	29,066	31,064	28,109	96.7	90.5	98.4	89.1
	지방소득세	42,440	46,070	43,160	101.7	93.7	102.6	92.4
	지역자원시설세	5,764	5,762	5,683	98.6	98.6	98.8	98.3
	지방교육세		26,503	25,443		96.0		95.5
	지난년도시세	6,973	12,917	7,127	102.2	55.2	90.0	53.4

04 기획재정부
세무1과

개별주택현황

계(호)	공시	미공시	비고
8,240	5,784	2,456	

※ 2020. 1월 기준

재산세 과세현황

계(건)	주택	일반건축물	토지	선박	비고
230,996	185,707	23,918	21,340	31	

※ 2019년 정기분 부과건수 기준

◉ 자동차세 과세현황

계(건)	승용	승합	화물	건설기계	특수차	이륜차	비과세대상
153,723	126,900	5,033	12,219	462	355	1,146	7,608

※ 2019년 부과건수

◉ 균등분 주민세 과세현황

계(건)	개인	법인	개인사업자
203,389	186,504	3,677	13,208

※ 2019년 정기분 부과건수

◉ 재산분 및 종업원분 주민세 과세현황

계(건)	재산분 주민세 (330㎡ 초과)	종업원분 주민세 (50인 초과)
1,384	1,268	116

※ 종업원분은 월 평균 건수

◉ 등록면허세(면허) 과세현황

종별	계	1종	2종	3종	4종	5종
건수	41,266	761	554	13,740	22,873	3,338
종별금액	정액세/건당	67,500	54,000	40,500	27,000	18,000

※ 2020년 1월 정기분 등록면허세(면허분) 과세자료 기준

2019년 세입실적 (2019.12.31.기준)

(단위 : 백만원)

구분	목표 (A)	실적		비율(%)		전년동기(%)			
		조정(B)	징수(C)	C/A	C/B	C/A	C/B		
세외수입 계	53,277	86,578	61,819	116.0	71.4	120.6	70.1		
세외수입	경상적 세외수입	소 계	42,724	45,012	44,997	105.3	100.0	109.1	99.8
		재산임대수입	637	428	419	65.8	97.9	106.5	92.2
		사용료수입	13,617	13,205	13,193	96.9	99.9	98.0	99.8
		수수료수입	12,890	13,035	13,040	101.2	100.0	108.7	100.0
		사업수입	347	338	338	97.4	100.0	94.0	100.0
		징수교부금	13,198	14,096	14,096	106.8	100.0	113.1	100.0
	이자수입	2,035	3,910	3,910	192.1	100.0	167.8	100.0	
	임시적 세외수입	소 계	10,553	41,566	16,822	159.4	40.5	178.6	36.4
		재산매각수입	2,317	3,038	2,999	129.4	98.7	34.6	90.1
		부담금수입	50	370	368	736.0	99.5	85.5	95.9
		과징금및과태료등	2,125	4,745	2,236	105.2	47.1	116.1	44.3
		기타수입	3,637	9,051	8,981	246.9	99.2	504.7	93.8
지난연도		2,424	24,362	2,237	92.3	9.2	304.2	22.9	

⊙ 지적공부

구분	계	토지 대장	임야 대장	공유지연명부 (집합건물포함)	경계점 좌표등록부	지적도	임야도
매수	202,394	20,344	1,121	176,740	3,643	531	15

⊙ 지목별 현황

구분	계	대	전	도로	임야	기타
필지수	21,465	13,385	659	3,429	1,487	2,505
면적(㎡)	35,437,538	9,325,399	202,530	2,823,777	15,455,138	7,630,694

⊙ 지적측량 기준점

구분	계	지적삼각점	지적삼각 보조점	도근점		
				맨홀식	표철식	표석
점수	1,306	15	41	19	1,215	16

⊙ 건축물대장

계	구분	월계동	공릉동	하계동	중계동	상계동
208,236		33,692	29,480	19,908	44,721	80,435

◉ 부동산중개업소

구 분	계	공인중개사	중개인	법 인
개 소	731	703	27	1

◉ 개별공시지가

구 분	법정동/ 필지수	월계동	공릉동	하계동	중계동	상계동	별도 (표준지)
2019.1.1. 기 준	20,065	3,555	4,439	969	2,120	8,982	698
2019.7.1. 기 준	141	36	16	0	2	87	

◉ 최고 · 최저 개별공시지가 (2019.1.1.기준)

구 분	최 고		최 저	
	소재지	지가액(천원)	소재지	지가액(천원)
상업지역	상계동 727-2	17,200	월계동 66-2	2,310
주거지역	상계동 1119-35	3,900	월계동 534-190	1,444
자연녹지	상계동 1132-11	3,019	중계동 산103-7	33.4
개발제한	상계동 120-4	2,140	상계동 산1-1	11.3

◉ 도로명주소 현황

구 분	도로구간	도로명주소 시설물	
		도로명판	건물번호판
개 소	450	2,540	13,004

오늘이 행복하고
내일이 기대되는

노원

05

교육복지국

Education & Welfare Bureau

복지정책과
생활복지과
어르신복지과
장애인복지과
여성가족과
아동청소년과
교육지원과

◉ 종합사회복지관 : 9개소

시설명	소재지 (주소)	규모(㎡)		개관 일	주요 사업	연락처
		대지	건물			
월계종합사회복지관	초안산로1길 51(월계동)	1,750	3,076	1993. 3.12.	사례관리, 희망온돌, 결연후원사업, 보건의료서비스, 청소년자립지원사업, 어르신보호멘토링, 중장년1인가구지원사업, 꿈꾸는과일사업, 아름다운이웃(대표기관), 주민조직지원사업, 청소년조직활동, 자원개발 및 관리, 자원봉사자육성사업, 월계희망마을공동체, 노원주민복지협의회, 지역네트워크, 청소년아간방과후교실, 꿈꾸는아이들, 이혼가족지원사업, VR&AR을 활용한 경도치매어르신 및 가족치매 대처능력 향상 프로그램, 경로식당, 도시락배달, 밀반찬배달, 일상생활지원사업, 소외계층방사업, 독거남성노인요리교실, 어르신사회활동지원사업(노노케어, 환경지킴이, 초등급식도우미, 복지시설도우미, 스쿨존, 유아천지킴이), 월계발달지원센터(미술놀이, 언어, 인지, 감각통합, 음악치료, 전문상담실), 아동성인어르신교육문화사업(피아노, 제빵, CA제과제빵, 노래, 한글, 컴퓨터, 영어, 댄스체조, 요가, 서예, 한자), 부설 월계지역아동센터 및 독서돌봄마을학교	999-4211~3
노원1종합사회복지관	월계로 372 (월계동)	2,893	2,857	1995. 7.1.	휴먼서비스사업(사례관리, 희망온돌 위기긴급지원사업, 노노케어사업), 지역사회조직사업(마을공동체지원사업(달꿈더, 비비고, Y.E.S.영어동아리), 복지네트워크, 주민복지증진사업(지역축제, 나눔바자회, 경로행사, 주민교육, 문화공연), 자원봉사자육성사업, 전문가양성사업(실습지도, 직원교육), 가족복지사업, 장애아동재활치료센터(언어, 미술, 심리운동치료), 학교 부적응 청소년 특별교육이수프로그램(심대의 품격), 청소년 경제교실, 노인특화사업(노인대학(가교교실), 체조-댄스-실버로빅-웰빙·라인댄스, 건강댄스, 난타, 탁구, 한글, 영어, 서예, 문인화, 정보화교육-컴퓨터초·중급, 스마트폰 등), 노인전문문화동아리, 이룸인 도서관운영(서대여), 복지서비스사업(노인정서지원사업, 보건의료서비스, 일상생활지원, 경제지원, 재가돌거노인케어, 경로식당, 밀반찬배달, 도시락배달, 남성독거어르신사업, 이혈치혈, 노인사회활동지원사업), 건강관리실, 자연연계, 부설(노원1장애인주간보호센터, 노원1치매데이케어센터, 노원1지역아동센터)	949-0700~3
공릉종합사회복지관	동일로 1127 (공릉동)	1,632	2,857	1994. 12.13.	사례관리사업(사례발굴 및 관리, 사례관리수행, 사례관리 당사자 들러서리 만들기, 희망온돌, 위기긴급지원사업, 과일지원사업, 아동청소년결연후원사업, 생활안정자금), 주민교육사업(자조모임교육, 주민관계양형사업, 함께하기강, 주민리더 연합모임), 복지네트워크 구축사업(종사자 자유회화활동, 지역네트워크사업, 공릉동 네트워크 활동), 주민조직화사업(공릉인문학당, 우리동네에코, 꿈자람바리스타, 링가링, 바오기, 카로마, 마을카페운영봉사자모임, 공식원정대, 신규주민모임사업), 주민교육사업(자조모임교육, 주민관계양형사업, 함께하기강, 주민리더 연합모임), 주민복지증진사업(플리마켓, 주민축제, 행복일터, 마을카페운영사업, 공간개발사업), 주민소통 및 의견수렴사업(주민만나기, 마을탐방, 소통하는 공릉동 주민, 지역주민육구조사), 지역중심의 종사자 역량강화사업, 자원개발 및 관리사업(자원봉사자 개발 관리사업, 후원자개발관리사업, 우리동네나눔가게), 홍보사업, 복지인력 양성사업(사회복지현장실습, 직장체험연수), 어르신특화사업(청춘아카데미(회원관리, 취미여가 및 건강증진 및 교육프로그램, 발표회, 동아리사업 등), 청소년통합지원공간 다드림교실 사업(아간돌봄사업), 아동보호 인형극 자조모임, 장애인복지사업(스포츠프로그램, 장애인소모임, 장애자녀부모자조모임 지원, 장애인조직활성화 지원사업, 장애인 식생활지원), 사회교육프로그램(태권도), 네트워크사업(국수나눔), 김장김치, 청소년방학프로그램, 이동목욕서비스, 장애인활동지원사업(방문목욕), 재가장기요양서비스(방문목욕), 경로식당, 식사배달, 밀반찬배달, 어르신사회활동지원사업, 어르신 정서지원사업(경로당지원사업), 사랑의 울다리사업(명절 및 어버이날, 자원연계행사), 치매예방프로그램, 북한이탈주민지원사업(초기정착지원, 사례관리, 취업지원 외)	948-0520~2

시설명	소재지 (주소)	규모(㎡)		개관 일	주요 사업	연락처
		대지	건물			
마름종합사회복지관	동일로 210길 22 (중계동)	537	627	1991. 34.	사례관리, 위기지원사업, 깔꼬미서비스사업, 희망은돌 위기긴급지원사업, 당사자 사례관리 지원사업, 꿈꾸는 아이들, 노인사회활동지원사업, 가족평생과정설계(PPP)지원사업, 다문화가족지원사업 '다리프로드', 부모교육, 놀자 우리같이놀자, 해피업글리쉬스쿨, 청소년동아리활동, 문화체험, 방과후교실, 급식서비스(경로식당, 식사배달, 저소득식사배달, 일반찬배달, 저소득일반찬배달, 아동중식지원), 미소자기 자조모임, 보건의료서비스, 김장김치지원사업, 정서지원서비스사업(어버이날 행사, 명절행사, 생일감사행사), 알뜰알뜰 한가족, 노마침당, 우리 동네 노래방, 함께개강, 유료교육문화(피아노교실, 미술교실), 무료교육문화(피아노교실, 미술교실), 성인기능교실(토탈공예, 어르신여가사업(한글교실, 노래교실, 탁구교실, 기타강좌), 결혼후원사업, 후원개발 및 관리, 자원봉사 개발 및 관리, 복지네트워크, 지역사회활동, 지역단체육성지원사업, 기관방문, 시설개방, 주민모임활성화, 마을공동체지원사업, 꽃노인의 통통(재편사업), 마당밭주민들의 마을 활동사업, 신나는마들축제, 행복나눔터(경로당사업), 노인주민복지협의회연합사업 'Music Story', 마들노원읍, 보안관사업, 요리조리지역사회로, 주민반상회, 바자회, 합행사, 청소년자원봉사학교, 조은사람들의날, 홍보사업, 사회복지실습지도, 공간개방사업, 사회복지무원 직무교육 실습	971-8387~8
평화종합사회복지관	노원로 331 (중계동)	1,020	4,047	1992. 3.22.	사례발굴, 사례개입, 사례연계, 급식서비스, 경제적지원, 일상생활지원, 정서지원, 보건으로, 어르신사회활동지원사업, 급식서비스, 경제적지원, 일상생활지원, 정서지원, 보건으로, 어르신사회활동지원사업, 가족복지(결식아동급식지원, NCD사업, 부모교육, 아동권리증진프로그램, 멘토링프로그램), 아유름발달지원센터, 사회교육(아동·청소년, 성인기능교실, 노인교육문화, 노인여가문화, 문화복지), 장애인상담사업, 사회적응사업, 보건의료사업, 사회심리재활사업, 재활지원사업, 지역사회개발사업, 주민복지증진사업, 주민조직화 및 교육, 자원개발 및 관리, 복지네트워크구축, 공간개방사업, 방과후어린이집, 장애인주간활동센터, 데이케어센터	949-0123
중계종합사회복지관	덕릉로 662 (중계동)	1,750	3,047	1992. 2.14.	사례관리가능사업, 행복충전119지원사업, 경제적지원서비스, 가족관계항상프로그램, 청소년비전탐색프로그램, 중계아동발달지원센터, 청소년크리에이티브성 프로그램, 지역교육복지공동체프로그램, 꿈꾸는 음악학교, 급식지원서비스, 보건의료서비스, 정서지원서비스, 일상생활지원서비스, 영구임대재가장애인월헬스케어사업, 장애인인형극동아리사업, 1인가구어르신사회적관계망지원사업, 복지네트워크구축사업, 주민조직화사업, 지역행사, 공간개방사업, 주민사랑방운영, CANDO도서관, 자원봉사자활성화사업, 후원개발 및 관리, 어르신사회활동지원사업, 고령인재은행, 아동·성인 교육문화사업, 어르신특화사업, 방과후어린이집, 데이케어센터, 장애인주간보호센터	952-0333
북부종합사회복지관	동일로 245길 56 (상계동)	3,528	3,762	1983. 12.1.	사례관리사업, 위기가정긴급지원사업(희망은돌), 결혼후원사업, 민관협력사례관리네트워크구축사업, 존사례관리자양성사업, 꿈성정지원사례관리사업(꿈꾸는아이들), 아동통합지원사업(행복한교실, 아동축구단), 부모자녀관계개선사업, 북부아동발달지원센터(삭제), 치료바우처사업(삭제), 도담심리상담센터(신규), 장애아동바우처사업(신규), 다문화가족지원사업(한울학교, 트라이앵글, 찾아가는 다문화선생님(삭제), 다문화가족성장학교), 위탁형대안학교, 무료급식사업(경로식당, 식사배달, 일반찬배달), 의료취약계층지원네트워크사업, 지역주민건강증진사업, 어르신커뮤니티케어사업, 일상생활지원, 자연연계사냥나눔, 두꺼우리신자살예방지원사업(삭제), 남성독거어르신가관리지원사업(신규), 행복나눔가게, 주민조직화사업, 복지네트워크구축, 아름다운이웃만들기사업, 자원봉사자양성관리, 영어자원조직화사업, 아동영어전문도서관, 공간개방사업, 교육문화, 어르신사회활동지원사업, 장년인재은행, 노인특화사업, 어르신문제프로그램, 장애인주간보호센터	934-7711

시설명	소재지 (주소)	규모(㎡)		개관 일	주요사업	연락처
		대지	건물			
상계종합사회복지관	덕릉로 115나길 25(상계동)	1,820	2,902	2000. 1.25.	레관리사업, 위기가정긴급지원사업(희망온돌), 전문상담, 심리치료, 찾아가는 부모교육, 아동·청소년 자력방과후, 행인행정계청소년지도사업, 월드비전 꿈다자이더, 중년1인남성기구 프로그램, 독거남성어르신 프로그램, 무료급식서비스, 보건의료서비스, 무료미용서비스, 정서지원서비스, 어르신사회활동지원, 아동교육문화, 성인교육문화, 늘푸른대학(노인대학사업), 어르신 동아리, 지역문화축제(가족축제, 나눔축제, 아동·청소년축제), 지역사회연계, 연구조사, 마을공동체 만들기(주민조직화), 주민교육, 상상줄, 상계EM환경지킴이, 청소년 재능나눔 동아리, 공간개방, CS생명존중문화만들기, 자원봉사 관리, 후원사업, 홍보사업, 데이케어센터, 장애인주간보호센터, 방과후어린이집	951-9930
하계종합사회복지관	노원로 16길 15 (하계동)	1,028	2,310	2017. 10.10.	사례발굴, 사례개입, 서비스연계, 실무자교육, 가족기능강화사업(아동·청소년정서학습지원멘토링/경계선 장애아동 사회성 향상 프로그램/발달아동 자기표현력 증진 프로그램/어린이클린에이더, 크레센도하모니), 가족관계중사업(장애우아아동부모 유대감 향상 프로그램/가족봉사단), 식생활지원사업(일기행사/말반찬 배달/도시락배달/돌봄SOS서비스), 정서지원사업, 일상생활지원사업, 아동 무료교육, 성인 유무료교육사업, 기타 교육문화프로그램 운영, 문화복지사업, 주민 편의시설, 장애인복지사업(성인장애인힐링테라피/라온아파실내놀이/장애인 생활중진교육), 지역사회네트워크, 실습지도, 나눔연행복, 하나연(제면사업), 달보드레 떡케이크, 마중(장담고기), 당당하계(장애인체육단), 홍보사업, 공간개방사업(하계꿈터영화관, 주생각팝콘놀이동화, NIE창의놀이 등), 하담카페, 마을대축제, 바자회, 주민교육, 주민법률상담, 시설대관, 자원봉사사업, 청소년자원봉사단, 지역주민기획단, 청소년기획단, 풍선아트봉사단, 후원개발 및 관리, 아름다운이웃 나눔가게, 후원 자원봉사자의 밤, 기관방문, 기타사업, 하계지역아동센터, 하계중증장애인주간활동센터	6928-0108

◉ 사회복지법인 : 9개소

시설명	대표자	소재지	연락처
평화복지재단	이수남	동일로 1097(공릉동)	978-7722
다운회	이상근	화랑로 478(공릉동)	070-8255-1034
동천학원	이병열	노원로18길 41(하계동)	974-9577
베데스다복지재단	양동춘	공릉로58마길 27(공릉동)	3391-2123
천애원	허곤	중계로 163(중계동)	933-0557
한국봉사회	김종길	동일로245길 56(상계동)	934-7711
홍파복지원	김원제	동일로248길 30(상계동)	937-5077
성민	유재필	노원로 440(상계동)	3391-4240
서울동광원	장남혁	덕릉로 623-1(중계동)	930-5782

◉ 노원교육복지재단

소재지	설립일	주요 사업	연락처
동일로 1229 (노원구민회관 3층)	2011.10.13.	모금사업, 자원사업, 후원자관리사업, 배분사업, 홍보사업, 지역네트워크사업, 홍보사업시설운영사업	949-7920~2

◉ 노원푸드마켓뱅크

소재지	이용대상	운영시간	후원현황	연락처
동일로 1229 (노원구민회관 지하1층)	저소득 주민 -회원: 2,600명 -이용: 2,100세대 (월평균)	매주 월~금 (09:30~17:30)	8,500만원 (월평균)	975-1277

◉ 기타시설 현황

시설명	소재지	설립일	주요사업	연락처
자원봉사 센터	동일로 1229, (노원구민회관 3층)	2014. 4.1.	자원봉사 홍보, 캠프 운영, 자원봉사자 교육, 기획봉사단 운영, 자원봉사단체 및 수요처 관리, 자원봉사 지역화폐 운영	974-3200
노원구 위기가정통합 지원센터	동일로 1229 (노원구민회관 2층)	2018. 10.10.	가정폭력신고가구 모니터링상담, 재발우려가정등 방문·관리, 지역사회내 법정·민간서비스 등 서비스연계 및 제공, 위기가정수사 및 현장 동행방문	통합사례관리사 2116-4254 학대예방 전담경찰 2092-0337
금융복지 상담센터	동일로174길 27 (노원사회적경제 지원센터)	2017. 11.27.	재무상담·금융복지교육, 개인파산면책·개인회생 지원, 복지서비스 연계사업	상담사 711-6860 711-6861
법률상담터 (무료법률상담)	노해로 455 인산빌딩4층	2017. 2.6	무료법률상담, 법교육, 률문서작성, 조력기관 연계	변호사 2116-3508

노원주거 복지센터	상계로23길 17 원터행복발전소 3층	2010. 7.14.	주거복지 상담 및 사례관리 주거복지 서비스 지원 및 연계, 자체 및 복지기관 등 지역자원과의 협력관계 구축	930-1180
노원구 집수리센터	석계로 49, 현대아파트 상가 208~210호 (월계동)	2010. 9.29.	관내 저소득가구 주택 개보수, 동절기 에너지컨설팅, 집수리아카데미	977-8200 (일촌나눔 하우징)
노원 종합재가센터	한글비석로 432 (기탄빌딩 3층)	2019. 10.23.	장기요양등급 판정자 방문요양·방문목욕, 장애인활동지원, 돌봄SOS센터 연계 긴급돌봄지원	938-5552~3
보훈회관	수락산로2길 63 (신상계초등학교 옆)	-	보훈대상자 복지증진 및 편의시설 제공 ※ 상계4주택재개발지구내 신축 추진중	2020.02 개관예정

◉ 이웃돕기 성·금품 모금

(단위 : 천원)

계	성 금	성 품	연락처
1,591,860	463,486	1,128,374	2116-3652

◉ 자원봉사자 등록현황

계	남 자	여 자	연락처
154,511명	62,625명	91,886명	974-3200

◉ 보훈단체 현황

단체명	대표자	소재지	연락처	근거법률
광복회 노원구지회	임경창	덕릉로126나길 14, 2층(상계동)	070-8832-0815	국가유공자등 단체설립에관한법률
상이군경회 노원구지회	박재범	덕릉로 662, 중계종합사회복지관 지하1층(중계동)	973-4587	국가유공자등 단체설립에관한법률
전몰군경미망인회 노원구지회	김연옥	덕릉로 662, 중계종합사회복지관 지하1층(중계동)	973-4587	국가유공자등 단체설립에관한법률
전몰군경유족회 노원구지회	간경숙	덕릉로 662, 중계종합사회복지관 지하1층(중계동)	973-4587	국가유공자등 단체설립에관한법률
무공수훈자회 노원구지회	고영석	덕릉로 662, 중계종합사회복지관 지하1층(중계동)	979-7831	국가유공자등 단체설립에관한법률
특수임무유공자회 노원구지회	김성길	덕릉로126나길 14, 2층(상계동)	933-1726	특수임무유공자예우및 단체설립에관한법률
고엽제전우회 노원구지회	고영수	공릉로58가길 13, 2층(하계동)	977-8881	고엽제후유의증등 환자지원에관한법률
6.25참전유공자회 노원구지회	노흥현	동일로 1229, 노원구민회관 209호 (중계동)	930-6625	참전유공자예우및 단체설립에관한법률
월남전참전자회 노원구지회	권준희	덕릉로 859, 상계3·4동 주민센터 5층(상계동)	934-0036	참전유공자예우및 단체설립에관한법률

◎ 영구임대주택 입주유형별 현황

구 분		건 설 가구수	입 주 가구수	입주유형별 현황				
관리 주체	단 지 명 (지구명)			수급자	보훈	한부모 소 년 소 녀	장애인 (비수급 자)	기타 가구
S H 공 사	시영5단지 (하계2동)	640	640	186	6	11	104	333
	시영3단지 (중계2·3동)	2,619	2,619	1,137	37	20	277	1,148
	공릉1단지 (공릉1동)	1,395	1,395	670	17	1	116	591
	사슴1단지 (월계3동)	1,372	1,372	665	18	2	149	538
	상계마을 (상계6·7동)	170	170	77	0	9	24	60
소계	5개 단지	6,196	6,196	2,735	78	43	670	2,670
L H 공 사	주공1단지 (월계2동)	2,298	2,298	1,304	25	31	197	741
	중계1단지 (중계2·3동)	882	882	483	9	5	85	300
	주공3단지 (중계4동)	1,455	1,455	818	27	4	140	466
	중계9단지 (하계1동)	2,694	2,694	1,420	29	41	289	915
소계	4개 단지	7,329	7,329	4,025	90	81	711	2,422
총계	9개 단지	13,525	13,525	6,760	168	124	1,381	5,092

※ 유형 구분 기준은 공사(단지)별로 다를 수 있으며, 입주자 현황은 수시로 변동됨

◉ 지역자활센터 : 3개소

명 칭	위 치	면적(㎡)	전화번호	비 고
노원지역 자활센터	덕릉로730, 303호 (상계불암대림A상가)	170	939-3538	-임대 -법인: 대한성공회 유지재단 (노원나눔의집)
노원북부지역 자활센터	동일로245길 56 (상계동, 북부사회복지관내)	761	952-7184	-무상임대 -법인: 사회복지법인 한국봉사회
노원남부지역 자활센터	동일로 178길 19-38, 302호 (공릉동, 연세빌딩)	313	941-6594	-임대 -법인: 재단법인 호연

05
지역복지

◉ 국민기초생활보장 수급자 : 총 18,712가구 27,126명

등명	구분	총 수급자	
		가구	인원
합계		18,712	27,126
월계1동		568	755
월계2동		2,097	2,936
월계3동		1,311	1,819
공릉1동		1,465	1,995
공릉2동		592	877
하계1동		1,899	2,660
하계2동		685	1,106
중계본동		327	542
중계1동		422	636
중계2·3동		2,870	4,399
중계4동		1,234	1,675
상계1동		973	1,409
상계2동		600	811
상계3·4동		1,585	2,174
상계5동		1,005	1,525
상계6·7동		496	877
상계8동		167	265
상계9동		222	349
상계10동		194	316

◉ 국민기초생활보장 수급자 선정기준 및 지원내역

◉ 2020년도 국민기초생활보장 급여종류별 수급자 선정기준

(단위 : 원)

구분	1인가구	2인가구	3인가구	4인가구	5인가구	6인가구	7인가구
생계급여	527,158	897,594	1,161,173	1,424,752	1,688,331	1,951,910	2,216,915
의료급여	702,878	1,196,792	1,548,231	1,899,670	2,251,108	2,602,547	2,955,886
주거급여	790,737	1,346,391	1,741,760	2,137,128	2,532,497	2,927,866	3,325,372
교육급여	878,597	1,495,990	1,935,289	2,374,587	2,813,886	3,253,184	3,694,858

※ 8인 이상 가구의 급여별 선정기준 : 1인 증가시마다 7인가구 기준과 6인가구 기준의 차이를 7인가구 기준에 더하여 선정

◉ 지원내역

급여명	급여대상	지원내용	비고
생계급여	생계급여수급자	· 생계급여선정기준에서 가구의 소득인정액을 차감하여 산정한 금액	매월 20일 또는 말일 (토·공휴일인 경우 그 전일에 지급)
의료급여	의료급여수급자	· 근로무능력세대 : 1종 · 근로능력세대 : 2종	
주거급여	주거급여수급자	· 지역별 기준임대료를 상한으로 소득인정액 등에 따른 차등 지급 (단, 자가가구에게는 주택개량지원)	매월 20일 또는 말일 (토·공휴일인 경우 그 전일에 지급)
교육급여	교육급여수급자	· 고등학생 : 입학금 및 수업료, 교과서대, 학용품비, 부교재비 · 중 학생 : 부교재비, 학용품비 · 초등학생 : 부교재비, 학용품비	교육부 교육급여사업 안내 참고
해산급여	생계·의료·주거급여 수급자가 출산 (출산예정 포함)한 경우	· 1인당 700천원	쌍둥이 출산시 1,400천원
장제급여	생계·의료·주거급여 수급자가 사망한 경우	· 1구당 800천원	

◎ 행복나눔빨래방·행복나눔목욕탕

명 칭	위 치	면적(㎡)	전화번호	비 고
노원행복나눔 빨래방	동일로1229 (중계동, 노원구민회관 지하1층)	38.16	971-8822	남부자활 위탁운영
노원행복나눔 목욕탕	노원로333 (중계동, 목련A상가 지층)	379	979-1996	북부자활 위탁운영

◉ 경로당 현황

구분	계		구립		사립	
	시설	이용인원	시설	이용인원	시설	이용인원
계	244	8,557	35	1,272	209	7,285

◉ 경로당 목록 [구립 35개소(1,272명), 사립 209개소(7,285명)]

연번	동명	시설명	소재지	전화번호	면적(㎡)	회원수
1	월계1동	월계1동경로당	석계로8가길 2	917-2733	496.97	45
2		월성경로당	광운로13길 9	917-3776	128.00	50
3		벼루마을경로당	월계로44길 62	943-8243	125.26	55
4		광운경로당	광운로19가길 53	942-7009	56.00	35
5		선곡경로당	광운로2길 15-6	912-8956	23.10	29
6		동신아파트경로당	광운로2나길 30	918-2056	119.00	47
7		삼창아파트경로당	광운로2나길 50	909-4623	80.00	27
8		대동아파트경로당	광운로 4	913-6072	97.30	28
9		월계한일1차아파트경로당	석계로15길 25	919-8035	63.00	26
10		월계현대아파트경로당	석계로 49	942-2407	233.34	39
11		장은하이빌아파트경로당	석계로13길 6-9	909-6676	36.00	28
12		세양청마루아파트경로당	석계로13길 35	911-5010	72.00	34
13		월계한일2차아파트경로당	석계로13길 6-10	919-5673	38.89	42
14		성북역신도브래뉴경로당	광운로19길 38	911-0284	103.34	25
15		월계역신도브래뉴경로당	월계로 338	911-1330	76.92	25
16		sk뷰아파트경로당	월계로42길 97	911-7555	101.71	36
17		연촌경로당	광운로15길 35-2		52.00	24
18	월계2동	대동경로당	덕릉로60길 252	904-4327	61.44	17
19		인덕마을경로당	초안산로2길 94-14	6460-0087	49.55	27
20		월계종합복지관경로당	초안로1길 15	907-6907	323.40	51
21		2단지자심경로당	초안로1길 18	906-9551	119.30	31
22		극동아파트경로당	덕릉로60길 268	999-3666	42.12	40
23		대우아파트경로당	초안산로5길 22	903-1085	63.36	23
24		초안1단지경로당	덕릉로60길 185	999-7968	46.53	26
25		초안아파트경로당	우이천로 102	070-8154-4609	64.00	24

연번	동명	시 설 명	소 재 지	전화번호	면적(㎡)	회원수
26	월계2동	월계홍화브라운빌경로당	우이천로2나길 14	905-0866	34.56	30
27		청백1단지경로당	초안산로 89	900-7760	165.00	57
28		청백3단지경로당	월계로45가길 89	907-6306	126.95	41
29		청백4단지경로당	월계로45가길 94	904-3105	65.61	30
30		월계유원아파트경로당	덕릉로60길 252	6229-8777	59.58	35
31		초안산쌍용스윗닷홈경로당	덕릉로60길 222	999-2661	42.00	13
32		롯데캐슬루나아파트경로당	월계로45길 21	990-8817	110.36	18
33		월계동원베네스트경로당	월계로53길 21	906-7441	77.09	29
34	월계3동	녹천역두산위브아파트경로당	마들로5길 25	999-7090	114.97	36
35		삼미아파트경로당	마들로 111	975-2396	287.00	47
36		미성아파트경로당	마들로 59	977-9302	243.00	61
37		월천아파트경로당	마들로 127	977-4547	128.00	37
38		서광아파트경로당	마들로1길 44	975-8186	102.21	30
39		성원아파트경로당	마들로3길 37	971-3656	100.00	34
40		그랑빌아파트경로당	마들로 31	949-9980	343.18	65
41		사슴1단지경로당	월계로 372	979-1259	138.15	68
42		사슴2단지경로당	월계로55길 16	974-8062	148.80	58
43		사슴3단지경로당	월계로55길 15	973-2693	148.80	22
44		월계푸름아이원아파트	화랑로47길 38	977-8970	69.86	41
45		월계우남아파트경로당	화랑로 355	949-0805	70.29	19
46	건양노블레스아파트경로당	화랑로45길 42-18	978-3534	83.02	26	
47	공릉1동	공릉1동경로당	동일로173가길 16	971-1566	108.33	24
48		공덕경로당	동일로184길 33	977-3719	134.46	42
49		공릉1동대아아파트경로당	동일로183길 34	6318-6500	30.60	25
50		공릉1동삼익아파트경로당	섬밭로 17	978-7677	30.24	37
51		공릉대주파크빌경로당	섬밭로 52	975-1536	36.56	27
52		공릉1동현대아파트경로당	동일로176길 39-12	972-3310	48.35	23
53		공릉1동대동아파트경로당	동일로175길 38	978-4221	44.46	25
54		공릉행복경로당	동일로192나길 16-15, 2-201	976-9058	115.69	22
55		한마음경로당	동일로178길 25-5		134.85	28
56		공릉1단지경로당	동일로 1127	972-2036	216.00	128
57		공릉2단지경로당	동일로198가길 149	948-9911	96.00	23
58		공릉3단지경로당	섬밭로 123	971-4161	110.50	22
59		공릉4단지경로당	동일로198가길 13	972-6638	72.90	26
60		공릉우성아파트경로당	동일로198길 24	978-1094	86.79	23

연번	동명	시 설 명	소 재 지	전화번호	면적(㎡)	회원수
61	공릉1동	대동2차아파트경로당	동일로195길 39	949-2414	72.00	22
62		신원아파트경로당	동일로192나길 26	971-6118	82.80	22
63		공릉푸림아파트경로당	섬밭로 139	971-4294	242.26	44
64		공릉동신도1차아파트	동일로191가길 59	3296-6252	58.02	29
65		신도2차브래뉴아파트	동일로193길 7	975-1888	49.22	25
66	공릉2동	공릉2동경로당	공릉로 129	978-4799	59.14	29
67		공릉경로당	공릉로 169-7, B01호	978-9973	49.50	20
68		태릉우성아파트경로당	노원로 29	971-6685	94.50	18
69		효성아파트경로당	화랑로 556	976-7606	76.30	23
70		삼익아파트경로당	공릉로46길 32	974-2555	86.49	37
71		동부아파트경로당	공릉로 206	976-0601	56.52	27
72		성우아파트경로당	공릉로27길 110	979-0344	55.08	32
73		공릉한보아파트경로당	공릉로46길 19	974-4198	99.49	22
74		공릉비선아파트경로당	화랑로51길 78	978-6316	91.80	24
75		건영장미아파트경로당	공릉로51길 14-17	971-9878	81.00	20
76		동신아파트경로당	공릉로 213	975-6766	81.00	31
77		공릉아파트경로당	화랑로51길 81	973-0656	162.16	50
78		태강아파트경로당	공릉로34길 62	979-0177	169.82	37
79		화랑타운아파트경로당	화랑로51길 17	976-1550	70.56	25
80		우방아파트경로당	노원로 58	978-4777	166.32	22
81		공릉두산아파트경로당	공릉로 126	6231-4215	110.07	25
82		공릉효성아파트경로당	공릉로34길 45	974-5205	39.18	25
83		9단지철수아파트경로당	노원로1길 21	979-3485	62.49	16
84		대아아파트경로당	공릉로 157	976-1033	40.00	24
85		효성화운트빌아파트경로당	노원로 62	973-6393	82.20	20
86		8단지철수아파트경로당	노원로1가길 10	975-0181	72.00	24
87		삼익2차아파트경로당	공릉로34길 118	972-0141	68.93	23
88		공노회경로당	공릉로32길 35-2	3296-4665	89.32	26
89		신성미소지움경로당	공릉로42길 13-14	974-4223	73.80	37
90		하계1동	하계경로당	공릉로58마길 7	977-3227	167.16
91	한청경로당		공릉로 351	972-6353	174.00	43
92	미성아파트경로당		공릉로59길 28	976-7950	133.00	19
93	하계7단지경로당		공릉로59길 25	971-5636	140.00	36
94	한동경로당		한글비석로 151	949-2724	133.00	15
95	삼익·선경아파트경로당		노원로 214	976-7822	78.70	20

연번	동명	시 설 명	소 재 지	전화번호	면적(㎡)	회원수
96	하계1동	하계2차현대아파트경로당	노원로18길 19	976-2425	96.90	22
97		중계9단지아파트경로당	노원로16길 15	975-9793	276.93	72
98		하계1차청구아파트경로당	한글비석로 91	971-9978	158.40	26
99		하계우방아파트경로당	공릉로58길 176	6221-2763	77.52	22
100	하계2동	삼사경로당	섬밭로 229	974-0548	225.00	31
101		현우경로당	섬밭로 272	976-5624	165.00	26
102		하계5단지경로당	섬밭로 201	976-0020	107.00	153
103		하계6단지경로당	섬밭로 196	971-4850	198.00	76
104		학여울청구아파트경로당	동일로207길 186	977-7074	258.00	16
105		학여울청구B단지아파트	한글비석로 6	977-1350	72.66	36
106		학여울청구117동경로당	동일로207길 186	975-4317	64.00	52
107	중계본동	중계마을경로당	중계로6나길 39	930-5666	132.00	36
108		천보경로당	중계로14길 39-4	932-6732	259.32	45
109		주공6단지경로당	한글비석로8길 41	933-4282	142.80	17
110		중계7단지경로당	한글비석로8길 42	930-8337	142.00	44
111		신안·동진아파트경로당	중계로 196	951-0826	158.70	28
112		중계불암경로당	중계로 184	951-6493	161.98	21
113		대림·벽산아파트경로당	한글비석로8길 20	932-7658	84.00	22
114		동진아파트경로당	중계로16나길 11	935-3035	36.90	10
115		학도경로당	중계로8길 39	932-0218	90.78	27
116		진로대림아파트경로당	중계로14가길 5	935-8710	57.40	20
117		현대1차아파트경로당	중계로8길 106	935-4034	37.44	18
118		현대2차아파트경로당	중계로8길 103	939-9586	67.90	18
119		삼성아파트경로당	중계로14나길 25	934-4399	142.20	19
120		배삯골현대아파트경로당	중계로8길 20	6221-8244	290.00	37
121		한화꿈에그린아파트경로당	중계로8길 29	937-7667	52.05	22
122	은행경로당	중계로8길 124, 201호	934-9108	50.03	29	
123	중계1동	중계5단지경로당	중계로 230	935-3222	128.00	56
124		주공8단지경로당	한글비석로5길 62	939-7548	93.13	24
125		중계주공10단지경로당	노원로22길 53	935-9764	43.95	24
126		롯데·우성아파트경로당	노원로22길 34	936-8285	105.00	10
127		3차청구아파트경로당	중계로 233	952-7102	166.50	22
128		건영3차아파트경로당	노원로22길 71	952-5948	150.46	17
129		양지대림1차아파트경로당	덕릉로71길 30	952-7851	87.36	18
130		양지대림2차아파트경로당	덕릉로73길 28	934-0993	167.53	28

연번	동명	시 설 명	소 재 지	전화번호	면적(㎡)	회원수
131	중계1동	중계신안아파트경로당	덕릉로 595	931-6020	86.10	12
132		양지대림2차209동경로당	덕릉로77길 27	952-6084	116.55	22
133		양지대림1차106,107동	덕릉로73길 31	951-1774	90.94	25
134	중계 2·3동	경남아파트경로당	섬밭로 265	978-8563	100.00	35
135		상아아파트경로당	섬밭로 265	975-8269	99.00	37
136		롯데아파트경로당	섬밭로 265	971-7757	167.00	34
137		중계서부경로당	섬밭로 285	975-8532	108.00	41
138		중계동부경로당	동일로207길 17	971-7772	231.00	51
139		건영2차아파트경로당	덕릉로 517	971-7610	240.00	32
140		마들사회복지관경로당	동일로210길 22	949-7608	141.10	60
141		중계2단지아파트경로당	동일로208길 19	948-0015	274.00	43
142		평화사회복지관경로당	노원로 331	949-5832	110.50	105
143		중계4단지목화아파트	노원로19길 31	977-2194	252.00	102
144	중계4동	한우리경로당	덕릉로83길 20-7	3391-4224	129.00	34
145		현대2차아파트경로당	한글비석로15길 51	930-8506	40.70	23
146		주공2단지아파트경로당	한글비석로14길 8	938-8306	208.30	40
147		중계사회복지관경로당	덕릉로 662	3391-3803	154.80	100
148		주공4단지아파트경로당	덕릉로76길 29	933-7768	167.00	36
149		중앙하이츠아파트경로당	한글비석로14길 37	6223-4967	46.13	25
150		중계성원2차경로당	덕릉로89길 8	936-6333	49.58	20
151		염광아파트경로당	덕릉로79길 23	951-7515	140.40	26
152		건영아파트경로당	덕릉로 718	3392-5668	38.22	25
153		삼창아파트경로당	한글비석로 383	933-0454	94.00	15
154		경남아너스빌아파트경로당	덕릉로94길 10	935-0082	115.35	28
155		대호프라자경로당	한글비석로 384, 4층	951-3666	76.00	48
156		청암3단지아파트경로당	덕릉로86길 70	952-8088	140.75	40
157	한화꿈에그린더퍼스트	덕릉로83길 9-7	935-9929	120.24	33	
158	상계1동	계산경로당	동일로239다길 19	952-4415	265.88	40
159		상일경로당	동일로237가길 10	932-9776	142.17	49
160		상계수락경로당	동일로242라길 20	935-6575	43.35	35
161		갈월경로당	동일로236길 55	939-2559	59.41	16
162		우림루미아트경로당	동일로238길 33	938-7666	54.67	25
163		우림루미아트1차경로당	동일로230가길 71	930-3443	35.28	23
164		한신아파트경로당	동일로230길 63	952-0734	125.00	22
165		수락한신아파트경로당	동일로242길 80	3391-9847	81.00	22

연번	동명	시 설 명	소 재 지	전화번호	면적(㎡)	회원수
166	상계1동	수락현대아파트경로당	동일로242길 95	934-8145	70.80	22
167		현대1차아파트경로당	동일로237길 41	939-7790	53.40	27
168		현대2차아파트경로당	동일로231길 86	3391-6700	74.08	27
169		현대3차아파트경로당	수락산로 234	6225-2870	132.00	31
170		상계재개발주공경로당	동일로241길 53	952-6563	105.00	24
171		은빛1단지경로당	동일로245길 162	952-4898	108.86	26
172		은빛2단지경로당	동일로245가길 41	939-2267	103.36	35
173		은빛3단지어르신방경로당	동일로250길 17	939-3848	108.68	69
174		극동늘푸른아파트경로당	동일로246길 39	938-5724	94.60	25
175		미주동방백운아파트경로당	동일로250길 18	939-9400	163.69	38
176		북현경로당	동일로237바길 17	939-4807	24.88	25
177		상계우방아파트효도의집	동일로230가길 15	936-1295	111.40	11
178		수락파크빌아파트경로당	동일로248길 16	3392-5514	129.70	25
179		상계대림아파트경로당	동일로239길 68	934-5550	51.66	22
180		대망드림힐아파트경로당	동일로242라길 27	931-8340	65.36	23
181		봉산경로당	동일로242가길 26-37	3392-3533	30.57	33
182		상계1동 현대4차아파트	동일로231다길 23	6229-9009	43.00	28
183		수락리버시티3단지경로당	누원로 28	933-6646	97.02	55
184	수락리버시티4단지경로당	누원로 18	931-8820	112.05	45	
185	상계2동	청솔경로당	노원로30길 58-8	936-8634	119.96	33
186		불암경로당	한글비석로47길 99-3	936-2439	328.98	28
187		원터경로당	상계로10길 24-7	933-3775	263.23	52
188		노원현대아파트경로당	상계로3길 50	6314-4636	58.85	23
189		노원우성아파트경로당	상계로7길 18	931-1623	35.73	42
190		중앙하이츠아파트경로당	노원로28길 15	952-8966	128.00	30
191		상계2차중앙하이츠아파트	노원로 428	6221-8331	102.40	28
192		코오롱아파트경로당	노원로26가길 7	933-3855	85.97	32
193		상계대동아파트경로당	상계로26길 20	931-4165	108.52	25
194		상계동동양메이저아파트	상계로5길 12	939-5312	180.20	34
195	한일유엔아이아파트경로당	노원로28길 62	937-6095	43.20	21	
196	상계동양우아파트경로당	노원로30길 74	933-1878	56.33	22	
197	상계성원아파트경로당	노원로34길 34	936-2471	62.44	25	
198	상계 3·4동	수암경로당	덕릉로115가길 21	936-8533	94.52	35
199		동아불암아파트경로당	덕릉로 780	2091-0730	128.50	30
200		동아불암106동경로당	덕릉로112길 13	6225-5454	113.00	34

연번	동명	시 설 명	소 재 지	전화번호	면적(㎡)	회원수
201	상계 3·4동	상계불암대림아파트경로당	덕릉로 730	930-9579	93.60	22
202		상계불암대림아파트207동	덕릉로94가길 41	931-1734	84.64	20
203		불암현대아파트경로당	덕릉로118길 29	939-9537	193.50	25
204		청암1단지아파트경로당	덕릉로112길 24	6223-4811	123.91	27
205		불암현대아파트106동	덕릉로118길 27	939-8884	152.00	28
206		청암2단지아파트경로당	덕릉로94가길 20	6227-4813	119.70	23
207		도암경로당	덕릉로126나길 14	936-7210	101.22	34
208		희망경로당	상계3·4동 71-71	935-2008	36.00	36
209		합동마을경로당	상계로33길 33	937-1838	91.40	47
210		덕산경로당	상계3·4동 52-44	938-4690	72.00	39
211		상계미라보아파트경로당	덕릉로127길 25	6404-8033	69.75	21
212		숲속경로당	상계3·4동 산149-12	934-2323	21.00	21
213	양지마을경로당	덕릉로137길 45	931-1202	44.00	22	
214	상계5동	복지경로당	한글비석로 426-12	938-3583	252.00	38
215		상계5동경로당	한글비석로37길 22	3392-6050	55.07	30
216		송암경로당	한글비석로44길 64-20	938-8823	134.11	56
217		상계대림아파트경로당	상계로 193-14	931-6532	138.90	18
218		한신1차아파트경로당	한글비석로46가길 16	937-5058	105.00	16
219		한신2차아파트경로당	한글비석로48길 6	939-6040	72.00	25
220		한신3차아파트경로당	한글비석로46가길 34	951-7394	85.08	26
221		상계벽산아파트경로당	한글비석로 396	938-0091	203.20	55
222		상계신동아아파트경로당	한글비석로52길 66	952-7187	94.79	24
223		금호타운아파트경로당	한글비석로46나길 10	936-5587	53.62	25
224	상계 6·7동	미도아파트경로당	덕릉로 459-18	938-0371	99.00	28
225		주공1단지경로당	덕릉로 459-21	937-2780	257.00	57
226		주공2단지경로당	동일로215길 23	939-3269	237.00	35
227		주공3단지경로당	동일로215길 48	931-8609	237.00	61
228		상계마을아파트경로당	덕릉로70가길 101	933-2248	83.28	24
229		주공4단지경로당	동일로214길 21	934-2029	237.00	40
230		주공5단지경로당	동일로216길 47	938-3063	122.00	23
231		주공6단지경로당	노해로 508	939-5267	338.00	43
232		한양아파트경로당	동일로216길 92	938-4446	205.00	35
233		중계센트럴파크아파트경로당	덕릉로70가길 21	935-1007	179.38	29
234	상계8동	주공10단지경로당	노원로 564	939-3621	331.00	46
235		주공11단지경로당	동일로227길 25	935-6664	247.00	37

연번	동명	시 설 명	소 재 지	전화번호	면적(㎡)	회원수
236	상계8동	주공16단지경로당	동일로227길 86	939-4223	334.00	65
237	상계9동	주공12단지경로당	한글비석로 530	935-8129	220.00	29
238		주공13단지경로당	한글비석로54길 92	931-2968	124.00	27
239		보람아파트경로당	한글비석로 479	934-0991	209.00	100
240		주공14단지경로당	동일로228길 23	938-0888	286.00	95
241	상계10동	주공7단지경로당	동일로 1456	939-5221	320.00	40
242		주공9단지경로당	노원로 532	938-4179	316.00	44
243		대림아파트경로당	동일로221길 22	938-8316	69.89	21
244		임광아파트경로당	노원로 569	939-7591	71.00	27

◉ 어르신복지시설 현황

계	요양시설	주거복지시설	여가복지시설	재가복지시설	기타시설
79	32	2	7	36	2

○ 시설 목록

시설 구분	시설 종류	시설명	위치	시설장	정원	전화번호
의료 복지 (32개소)	요양 시설 (11개소)	시립중계노인전문요양원	섬밭로 313(중계동)	민동세	258	3399-7500
		영기노인전문요양원	동일로248길 30(상계동)	김원제	83	939-8111
		구립하계실버센터	한글비석로 4(하계동)	박현임	76	975-9555
		노원실버센터	동일로 1097(공릉동)	이수남	87	978-7722
		늘사랑실버센터	한글비석로 444(상계동)	김용길	80	932-0033
		상계요양원	동일로242비길 27(상계동)	박미진	82	931-3376
		서울실버케어노인요양원	한글비석로44길 31(상계동)	김정분	45	931-4450
		A+행복한그린요양원	동일로230나길 23(상계동)	박기숙	20	951-3877
		러빙케어	상계로1길 54-4(상계동)	이대석	28	939-8300
		노원요양복지원	노원로 464(상계동)	허숙	45	938-0001
		길요양원	한글비석로15길 48(중계동)	최상규	80	939-6993
	노원호사랑요양원	동일로173가길 37(공릉동)	조미옥	7	979-3225	
	노원행복한요양원	한글비석로47길 58 4층(상계동)	임계남	9	936-0055	
	행복한요양원	한글비석로47길58 3층(상계동)	조현자	9	936-0055	
	늘봄요양원	한글비석로47길 58(상계동)	문덕홍	9	935-8889	
	노블레스요양원	노원로 479(상계동)	신길순	9	930-4321	
	가온요양원	노원로 479(상계동)	이정희	9	951-3001	
	성모요양원	노원로 479(상계동)	소영순	9	951-3004	
	노원편안한요양원1	한글비석로 422(상계동)	박찬옥	7	070-7522-5419	
	노원편안한요양원2	한글비석로 422(상계동)	김판석	9	932-8088	
	주사랑노인종합복지센터	광운로 48(월계동)	박해영	9	943-7718	
	가족마음요양원	한글비석로47길 58 5층(상계동)	김해순	9	936-2626	
	노원사랑요양원1	동일로174길 44 301호(공릉동)	안경희	9	070-8955-3195	
	노원사랑요양원2	동일로174길 44 302호(공릉동)	박소라	9	977-2468	
	노원사랑요양원3	동일로174길 44 201호(공릉동)	박경애	9	977-2487	
	노원사랑요양원4	동일로174길 44 202호(공릉동)	정경애	9	977-2497	
	사랑과섬김요양원	한글비석로 422 5층(상계동)	정원민	9	937-1288	
	효누리요양원	한글비석로 422 3층(상계동)	김태연	9	937-1030	
	너싱홈돌봄과간호1	동일로 1550 604호(상계동)	홍말순	9	934-3657	
	너싱홈돌봄과간호2	동일로 1550 604호(상계동)	채미애	9	934-3657	
	플러시요양원	상계로9길 23 4층(상계동)	김진성	9	934-7004	
	수요양원	동일로237다길 16(상계동)	최진	9	936-1231	
주거 복지	양로 시설	홍파양로원	동일로246길 8(상계동)	김우리	44	939-0735
		시립수락양로원	동일로250길 44-142(상계동)	김경란	80	932-0405

시설 구분	시설 종류	시 설 명	위 치	시설장	정원	전화번호	
여가 복지 (7개소)	노인 복지관	시립노원노인종합복지관	노원로16길 15(하계동)	박지은	-	948-8540	
		공릉어르신복지센터	공릉로 129(공릉동)	김민경	-	948-6274	
		월계어르신복지센터	월계로 42길 9	김현범	-	909-3273	
	청춘 카페	노인교실	노원50+센터	노원로30길 73(상계동)	장부경	-	930-5060
		노원실버카페	동일로1229, 중계근린공원 내	박지은	-	949-3757	
		공릉청춘카페	화랑로446, 공릉가로공원 내	박지은	-	949-3006	
		월계청춘카페	광운로44, 준빌딩 5층	김현범	-	070-4174-7755	
재가 복지 (36개소)	주간 보호 서비스 (29개소)	상계데이케어센터	덕릉로115나길 25(1층)	박용철	18	951-9997	
		중계데이케어센터	덕릉로 662(1층)	구종희	35	952-0502	
		시립노원노인종합복지관 병설노원데이케어센터	노원로16길 15 912동 B1층	박지은	20	948-1532	
		노원1치매데이케어센터	월계로 372(1층)	김윤희	17	974-0755	
		공릉데이케어센터	동일로 1127(1층)	노유환	17	971-0524	
		평화행복한데이케어센터	노원로 331(3층)	장재섭	24	949-0124	
		노원실버데이케어센터	동일로 1097(4층)	이수남	24	978-7722	
		시립중계노인요양원 병설데이케어센터	섬밭로 313	민동세	24	3399-7560	
		상계동성당데이케어센터	덕릉로 736	유태준	21	952-2680	
		고수련노인복지센터	상계로27길 32, 5층(상계동)	도은숙	45	070-8279-0333	
		태릉데이케어센터	동일로176길 47-18(공릉동)	최희영	27	977-9171	
		당고개재가노인복지시설	덕릉로126길 11 (상계동, 신천지빌딩2,4층)	김현숙	61	3392-5542	
		부모사랑데이케어센터	월계로 338, 상가A동 501호 (월계동, 신도브레뉴)	안교문	18	909-0213	
		한세(주·아간)노인복지센터	덕릉로126다길 7-7, 1층(상계동)	이기숙	31	930-5001	
		노원인지재활 데이케어센터	노원로 246, 8층 801호 (하계동, 육현하이브)	김찬정	30	978-2877	
		태릉365데이케어센터	화랑로 421, 3층 (공릉동, 한일휴니스빌)	이미정	27	977-9177	
		햇님달님데이케어센터 상계점	덕릉로 799, 2층 (상계동, A-ONE프라자)	차윤선	35	933-6588	
		노블레스데이케어센터	노원로 479, 4층 (상계동, 대광빌딩)	양순모	24	939-2220	
		효사랑나눔데이케어센터	덕릉로 712-4, 2층(중계동)	조종례	64	931-7959	
		수락데이케어센터	수락산로 222, 4층(상계동)	장현준	21	2138-0355	
노원바른데이케어	덕릉로 680, 2층 (중계동, 보고프라자)	한규선	21	6369-2550			

시설 구분	시설 종류	시 설 명	위 치	시설장	정원	전화번호
재가 복지 (36개소)	주간 보호 서비스 (29개소)	백세데이케어센터	동일로 1308, 3층 301호 (중계동, 정안프라자)	김웅	30	978-0011
		늘봄데이케어센터	한글비석로47길 58, 2층(상계동)	문덕홍	9	949-2229
		A+효담라이프케어 노원주간보호센터	동일로 1005(2,5,6층)	황진미	83	977-9151
		서울송담데이케어센터	상계로 27길 12, 501호 (상계동)	김창호	9	932-1033
		늘푸른데이케어센터	공릉동43길 18 2층(공릉동)	강기운	24	977-7767
		88재활데이케어센터	상계로27길 463 2층(상계동)	김현승	30	6053-0088
		나무주간데이케어센터	화랑로 463 2층(공릉동)	고유성	48	2088-6531
		만나데이케어센터	상계로27길 12, 201호 (상계동)	서미숙	9	934-9188
	단기보호 보호 서비스 (3개소)	은빛샘단기보호센터	상계로27길 12(5층)	박양숙	8	930-0996
		주사랑단기보호센터	광운로 48(2층)	박신광	9	943-7718
		행복한단기보호센터	한글비석로47길 58(3층)	임계남	5	936-0055
	재가노인 지원센터	어르신돌봄지원센터	상계로23길 17 원터행복발전소 3층	김춘숙	76	935-5000
	맞춤돌봄 지원센터 (3개소)	서울노원남부지역자활 센터	동일로178길 19-38, 302호, 402호	김영희	80	941-6594
		시립노원노인종합복지관	노원로16길 15(하계동)	박지은	78	948-8540
		어르신돌봄지원센터	상계로23길 17 원터행복발전소 3층	김춘숙	76	935-5000
어르신 일자리 지원기관	어르신 일자리 지원기관	노원시니어클럽	동일로239다길 19, 2층	강은경	6	951-1297
		노원어르신 일자리지원센터	노원로16길 15, 3층	박지은	4	948-5080

◆ 무더위쉼터 현황(2019년 8월 기준)

계	무더위쉼터 유형				비고
	일반	일반+연장	일반+연장+야간	야간	
278	234	17	22	5	구청1, 경로당 246, 주민센터 19, 복지관 등 11, 문화공간 1

◆ 쉼터 목록

연번	행정동	시설유형	쉼터유형	경로당명	도로명주소
1	월계1동	경로당	일반	월계1동경로당	석계로8가길 2(월계동)
2	월계1동	경로당	일반	월성경로당	광운로13길9(월계동)
3	월계1동	경로당	연장	버루마을경로당	월계로44길 62(월계동)
4	월계1동	경로당	일반	광운경로당	광운로19가길 53(월계동)
5	월계1동	경로당	일반	선곡경로당	광운로2길 15-6(월계동)
6	월계1동	경로당	일반	동신아파트경로당	광운로2나길 30(월계동, 동신아파트)
7	월계1동	경로당	일반	삼창아파트경로당	광운로2나길 50(월계동, 삼창아파트)
8	월계1동	경로당	일반	대동아파트경로당	광운로 46(월계동, 대동아파트)
9	월계1동	경로당	일반	월계한일1차아파트 경로당	석계로15길 25(월계동, 한일아파트)
10	월계1동	경로당	일반	월계현대아파트 경로당	석계로 49(월계동, 현대아파트)
11	월계1동	경로당	일반	장은하이빌아파트 경로당	석계로13길 6-9 (월계동, 장은아파트)
12	월계1동	경로당	일반	세양청마루아파트 경로당	석계로13길 35 (월계동, 세양청마루아파트)
13	월계1동	경로당	일반	월계한일2차아파트 경로당	석계로13길 6-10 (월계동, 월계2차한일아파트)
14	월계1동	경로당	일반	성북역신도브레뉴 경로당	광운로19길 38 (월계동, 성북역신도브레뉴)
15	월계1동	경로당	일반	월계역신도브레뉴 경로당	월계로 338 (월계동, 월계역신도브레뉴)
16	월계1동	경로당	일반	sk뷰아파트경로당	월계로42길 97 (월계동, sk뷰아파트)
17	월계1동	경로당	일반	연촌경로당	광운로 15길 35-2 동광빌라 101호
18	월계1동	복지관	연장 +야간	월계어르신 복지센터	월계로42길 9
19	월계1동	주민센터	일반	월계1동주민센터	석계로 59(월계동)

연번	행정동	시설유형	쉼터유형	경로당명	도로명주소
20	월계2동	경로당	일반	대동경로당	덕릉로60길 252(월계동, 유원아파트)
21	월계2동	경로당	일반	인덕마을경로당	초안산로2길 94-14, 1층2호(월계동)
22	월계2동	경로당	연장	월계종합복지관 경로당	초안산로1길 15 (월계동, 월계주공1단지아파트)
23	월계2동	경로당	일반	2단지각심경로당	초안산로1길 18 (월계동, 월계주공2단지아파트)
24	월계2동	경로당	일반	극동아파트경로당	덕릉로60길 268 (월계동, 극동아파트)
25	월계2동	경로당	일반	대우아파트경로당	초안산로5길 22 (월계동, 대우아파트)
26	월계2동	경로당	일반	초안1단지경로당	덕릉로60길 185(월계동, 초안아파트)
27	월계2동	경로당	일반	초안아파트경로당	우이천로 102(월계동, 초안아파트)
28	월계2동	경로당	일반	월계흥화 브라운빌경로당	우이천로2나길 14 (월계동, 월계흥화브라운빌)
29	월계2동	경로당	일반	청백1단지경로당	초안산로 89 (월계동, 월계청백1단지아파트)
30	월계2동	경로당	일반	청백3단지경로당	월계로45가길 89 (월계동, 월계청백3단지아파트)
31	월계2동	경로당	일반	청백4단지경로당	월계로45가길 94 (월계동, 월계청백4단지아파트)
32	월계2동	경로당	일반	월계유원아파트 경로당	덕릉로60길 252 (월계동, 유원아파트)
33	월계2동	경로당	일반	초안산쌍용스윗닷홈 경로당	덕릉로60길 222 (월계동, 초안산쌍용스윗닷홈아파트)
34	월계2동	경로당	일반	롯데캐슬루니아아파트 경로당	월계로45길 21 (월계동, 롯데캐슬루니아아파트)
35	월계2동	경로당	일반	월계동원베네스트 경로당	월계로53길 21 (월계동, 동원베네스트)
36	월계2동	경로당	일반	녹천역두산위브아파트 경로당	마들로5길 25 (월계동, 녹천역두산위브아파트)
37	월계2동	복지관	연장 +야간	월계종합사회 복지관	초안산로1길 51
38	월계2동	주민센터	일반	월계2동주민센터	초안산로5길 28(월계동)
39	월계3동	경로당	일반	삼미아파트경로당	마들로 111(월계동, 월계미룡아파트)
40	월계3동	경로당	일반	미성아파트경로당	마들로 59(월계동, 월계미성아파트)
41	월계3동	경로당	일반	월천아파트경로당	마들로 127(월계동, 월계삼호아파트)
42	월계3동	경로당	일반	서광아파트경로당	마들로1길 44(월계동, 서광아파트)

연번	행정동	시설유형	쉼터유형	경로당명	도로명주소
43	월계3동	경로당	일반	성원아파트경로당	마들로3길 37(월계동, 성원아파트)
44	월계3동	경로당	일반	그랑빌아파트경로당	마들로 31(월계동, 그랑빌아파트)
45	월계3동	경로당	연장 +야간	사슴1단지경로당	월계로 372 (월계동, 월계사슴1단지아파트)
46	월계3동	경로당	일반	사슴2단지경로당	월계로55길 16 (월계동, 월계사슴2단지아파트)
47	월계3동	경로당	일반	사슴3단지경로당	월계로55길 15 (월계동, 월계사슴3단지아파트)
48	월계3동	경로당	일반	월계풍림아이원아파트 경로당	화랑로47길 38 (월계동, 월계풍림아이원아파트)
49	월계3동	경로당	일반	월계우남아파트경로당	화랑로 355(월계동, 우남아파트)
50	월계3동	경로당	일반	건양노블레스아파트 경로당	화랑로45길 42-18 (월계동, 건양노블레스아파트)
51	월계3동	복지관	연장 +야간	노원1종합사회복지관	월계로 372
52	월계3동	주민센터	일반	월계3동주민센터	마들로 57(월계동)
53	공릉1동	경로당	일반	공릉1동경로당	동일로173가길 16(공릉동)
54	공릉1동	경로당	일반	공덕경로당	동일로184길 33(공릉동)
55	공릉1동	경로당	일반	공릉1동대아아파트 경로당	동일로183길 34 (공릉동, 대아아파트)
56	공릉1동	경로당	일반	공릉1동삼익아파트 경로당	섬밭로 17(공릉동, 삼익아파트)
57	공릉1동	경로당	일반	공릉대주파크빌경로당	섬밭로 52(공릉동, 대주파크빌)
58	공릉1동	경로당	일반	공릉1동현대아파트 경로당	동일로176길 39-12 (공릉동, 현대아파트)
59	공릉1동	경로당	일반	공릉1동 대동아파트 경로당	동일로175길 38 (공릉동, 대동아파트)
60	공릉1동	경로당	일반	공릉행복경로당	동일로192나길 16-15, 2-201 (공릉동, 임성타운4차)
61	공릉1동	경로당	일반	한마음경로당	동일로178길 25-5(공릉동)
62	공릉1동	경로당	연장+야 간	공릉1단지경로당	동일로 1127 (공릉동, 공릉1단지아파트)
63	공릉1동	경로당	일반	공릉2단지경로당	동일로198가길 149 (공릉동, 공릉2단지아파트)
64	공릉1동	경로당	연장+야 간	공릉3단지경로당	섬밭로 123 (공릉동, 공릉3단지아파트)
65	공릉1동	경로당	일반	공릉4단지경로당	동일로198가길 13 (공릉동, 공릉삼익4단지아파트)

연번	행정동	시설유형	쉼터유형	경로당명	도로명주소
66	공릉1동	경로당	일반	공릉우성아파트 경로당	동일로198길 24 (공릉동, 공릉우성아파트)
67	공릉1동	경로당	일반	대동2차아파트 경로당	동일로195길 39 (공릉동, 공릉동2차대동아파트)
68	공릉1동	경로당	일반	신원아파트경로당	동일로192나길 26 (공릉동, 신원아파트)
69	공릉1동	경로당	일반	공릉풍림아파트 경로당	섬밭로 139 (공릉동, 공릉풍림아파트)
70	공릉1동	경로당	일반	공릉동신도1차 아파트경로당	동일로191가길 59 (공릉동, 공릉동신도1차아파트)
71	공릉1동	경로당	일반	신도2차브레뉴 아파트경로당	동일로193길 7 (공릉동, 공릉2차신도브레뉴아파트)
72	공릉1동	복지관	연장 +야간	공릉종합사회복지관	동일로 1127
73	공릉1동	주민센터	일반	공릉1동주민센터	동일로186길 3-24(공릉동)
74	공릉2동	경로당	일반	공릉2동경로당	공릉로 129(공릉동)
75	공릉2동	경로당	일반	공릉경로당	공릉로 169-7, B01호 (공릉동, 진주빌라)
76	공릉2동	경로당	일반	태릉우성아파트 경로당	노원로 29 (공릉동, 태릉우성아파트)
77	공릉2동	경로당	일반	효성아파트경로당	화랑로 556(공릉동, 신내효성아파트)
78	공릉2동	경로당	일반	삼익아파트경로당	공릉로46길 32(공릉동, 삼익아파트)
79	공릉2동	경로당	일반	동부아파트경로당	공릉로 206(공릉동, 동부아파트)
80	공릉2동	경로당	일반	성우아파트경로당	공릉로27길 110 (공릉동, 현대성우아파트)
81	공릉2동	경로당	일반	공릉한보아파트경로당	공릉로46길 19(공릉동, 한보아파트)
82	공릉2동	경로당	일반	공릉비선아파트경로당	화랑로51길 78(공릉동, 비선아파트)
83	공릉2동	경로당	일반	건영장미아파트 경로당	공릉로51길 14-17 (공릉동, 건영장미아파트)
84	공릉2동	경로당	일반	동신아파트경로당	공릉로 213(공릉동, 동신아파트)
85	공릉2동	경로당	일반	공릉아파트경로당	화랑로51길 81(공릉동, 공릉아파트)
86	공릉2동	경로당	일반	태강아파트경로당	공릉로34길 62(공릉동, 태강아파트)
87	공릉2동	경로당	일반	화랑타운아파트 경로당	화랑로51길 17 (공릉동, 화랑타운아파트)
88	공릉2동	경로당	일반	우방아파트경로당	노원로 58(공릉동, 우방아파트)
89	공릉2동	경로당	일반	공릉두산아파트경로당	공릉로 126 (공릉동, 두산힐스빌아파트)

연번	행정동	시설유형	쉼터유형	경로당명	도로명주소
90	공릉2동	경로당	일반	공릉효성아파트경로당	공릉로34길 45 (공릉동, 공릉효성아파트)
91	공릉2동	경로당	일반	9단지청솔아파트 경로당	노원로1길 21 (공릉동, 공릉9단지청솔아파트)
92	공릉2동	경로당	일반	대아아파트경로당	공릉로 157(공릉동, 대아아파트)
93	공릉2동	경로당	일반	효성화운트빌아파트 경로당	노원로 62 (공릉동, 공릉효성화운트빌)
94	공릉2동	경로당	일반	8단지청솔아파트 경로당	노원로1가길 10 (공릉동, 청솔8단지)
95	공릉2동	경로당	일반	삼익2차아파트 경로당	공릉로34길 118 (공릉동, 공릉삼익2차아파트)
96	공릉2동	경로당	연장	공노회경로당	공릉로32길 35-2(공릉동)
97	공릉2동	경로당	일반	신성미소지움경로당	공릉로42길 13-14 (공릉동, 신성미소지움아파트)
98	공릉2동	주민센터	일반	공릉2동주민센터	노원로1길 68(공릉동)
99	하계1동	경로당	일반	하계경로당	공릉로58마길 7(하계동)
100	하계1동	경로당	일반	한청경로당	공릉로 351(하계동, 한신청구아파트)
101	하계1동	경로당	일반	미성아파트경로당	공릉로59길 28(하계동, 미성아파트)
102	하계1동	경로당	일반	하계7단지경로당	공릉로59길 25 (하계동, 시영7단지청솔아파트)
103	하계1동	경로당	일반	한동경로당	한글비석로 151 (하계동, 한신동성아파트)
101	하계1동	경로당	일반	에너지제로주택경로당	한글비석로97
105	하계1동	경로당	일반	삼익·선경아파트 경로당	노원로 214 (하계동, 삼익선경아파트)
106	하계1동	경로당	연장 +야간	중계9단지아파트 경로당	노원로16길 15 (하계동, 중계주공9단지아파트)
107	하계1동	경로당	일반	하계1차청구아파트 경로당	한글비석로 91 (하계동, 하계1차청구아파트)
108	하계1동	경로당	일반	하계우방아파트경로당	공릉로58길 176 (하계동, 우방아파트)
109	하계1동	경로당	연장 +야간	하계2차현대아파트 경로당	노원로18길 19 (하계동, 하계2차현대아파트)
110	하계1동	복지관	연장 +야간	하계종합사회복지관	노원구 노원로16길 60
111	하계1동	주민센터	일반	하계1동주민센터	노원로 261 (하계동)

연번	행정동	시설유형	쉼터유형	경로당명	도로명주소
112	하계2동	경로당	일반	삼사경로당	섬밭로 229 (하계동, 극동건영벽산아파트)
113	하계2동	경로당	일반	현우경로당	섬밭로 272(하계동, 현대우성아파트)
114	하계2동	경로당	연장 +야간	하계5단지경로당	섬밭로 201(하계동, 시영아파트)
115	하계2동	경로당	일반	하계6단지경로당	섬밭로 196(하계동, 장미아파트)
116	하계2동	경로당	일반	학여울청구아파트 경로당	동일로207길 186 (하계동, 학여울청구아파트)
117	하계2동	경로당	일반	학여울청구B단지 아파트경로당	한글비석로 6 (하계동, 학여울청구아파트)
118	하계2동	경로당	연장	학여울청구117동 경로당	동일로207길 186 (하계동, 학여울청구아파트)
119	하계2동	주민센터	일반	하계2동주민센터	공릉로55길 88(하계동)
120	중계본동	경로당	일반	중계마을경로당	중계로6나길 39(중계동)
121	중계본동	경로당	일반	천보경로당	중계로14길 39-4(중계동)
122	중계본동	경로당	일반	주공6단지경로당	한글비석로8길 41 (중계동, 중계6단지주공아파트)
123	중계본동	경로당	일반	중계7단지경로당	한글비석로8길 42 (중계동, 주공7단지아파트)
124	중계본동	경로당	일반	신안·동진아파트 경로당	중계로 196 (중계동, 신안동진아파트)
125	중계본동	경로당	일반	중계불암경로당	중계로 184 (중계동, 라이프청구신동아아파트)
126	중계본동	경로당	일반	대림·벽산아파트 경로당	한글비석로8길 20 (중계동, 대림벽산아파트)
127	중계본동	경로당	일반	동진아파트경로당	중계로16나길 11 (중계동, 동진아파트)
128	중계본동	경로당	일반	학도경로당	중계로8길 39 (중계동, 현대5차아파트)
129	중계본동	경로당	일반	진로대림아파트경로당	중계로14가길 5 (중계동, 진로유통조합아파트)
130	중계본동	경로당	일반	금호타운아파트경로당	중계로12길 24(중계동, 금호아파트)
131	중계본동	경로당	일반	현대1차아파트경로당	중계로8길 106 (중계동, 현대1차아파트)
132	중계본동	경로당	일반	현대2차아파트경로당	중계로8길 103 (중계동, 현대그림중계동주택조합2차아파트)
133	중계본동	경로당	일반	삼성아파트경로당	중계로14나길 25 (중계동, 삼성아파트)

연번	행정동	시설유형	쉼터유형	경로당명	도로명주소
134	중계본동	경로당	일반	배삯골현대아파트 경로당	중계로8길 20 (중계동, 현대6차아파트)
135	중계본동	경로당	일반	한화꿈에그린아파트 경로당	중계로8길 29 (중계동, 한화꿈에그린아파트)
136	중계본동	경로당	연장+야 간	은행경로당	중계로8길 124, 201호 (중계동, 세한빌라)
137	중계본동	주민센터	일반	중계본동주민센터	중계로 143(중계동)
138	중계1동	경로당	연장	중계5단지경로당	중계로 230 (중계동, 중계5단지주공아파트)
139	중계1동	경로당	일반	주공8단지경로당	한글비석로5길 62 (중계동, 중계8단지주공아파트)
140	중계1동	경로당	일반	중계주공10단지 경로당	노원로22길 53 (중계동, 주공10단지아파트)
141	중계1동	경로당	일반	롯데·우성아파트 경로당	노원로22길 34 (중계동, 롯데우성아파트)
142	중계1동	경로당	일반	3차청구아파트경로당	중계로 233(중계동, 청구3차아파트)
143	중계1동	경로당	일반	건영3차아파트경로당	노원로22길 71 (중계동, 건영3차아파트)
144	중계1동	경로당	일반	양지대림1차아파트 경로당	덕릉로71길 30 (중계동, 양지대림아파트)
145	중계1동	경로당	일반	양지대림2차아파트 경로당	덕릉로73길 28 (중계동, 양지대림아파트)
146	중계1동	경로당	일반	양지대림2차209동 경로당	덕릉로77길 27 (중계동, 양지대림2차아파트)
147	중계1동	경로당	일반	양지대림1차 106,107동경로당	덕릉로73길 31 (중계동, 양지대림아파트)
148	중계1동	주민센터	일반	중계1동주민센터	한글비석로 279(중계동)
149	중계2·3동	경로당	일반	경남아파트경로당	섬밭로 265(중계동, 경남아파트)
150	중계2·3동	경로당	일반	상아아파트경로당	섬밭로 265(중계동, 상아아파트)
151	중계2·3동	경로당	일반	롯데아파트경로당	섬밭로 265(중계동, 롯데아파트)
152	중계2·3동	경로당	일반	중계서부경로당	섬밭로 285(중계동, 중계그린아파트)
153	중계2·3동	경로당	일반	중계동부경로당	동일로207길 17 (중계동, 중계그린아파트)
154	중계2·3동	경로당	일반	건영2차아파트 경로당	덕릉로 517 (중계동, 중계건영2차아파트)
155	중계2·3동	경로당	연장 +야간	마들사회복지관 경로당	동일로210길 22 (중계동, 중계주공1단지아파트)

연번	행정동	시설유형	쉼터유형	경로당명	도로명주소
156	중계2·3동	경로당	연장	중계2단지아파트 경로당	동일로208길 19 (중계동, 중계무지개아파트)
157	중계2·3동	경로당	연장	평화사회복지관 경로당	노원로 331 (중계동, 시영3단지목련아파트)
158	중계2·3동	경로당	연장	중계4단지목화아파트 경로당	노원로19길 31 (중계동, 시영4단지목화아파트)
159	중계2.3동	복지관	야간만	마들종합사회복지관	노원구 동일로210길 22
160	중계2.3동	복지관	야간만	평화종합사회복지관	노원구 노원로 331
161	중계2,3동	주민센터	일반	중계2, 3동주민센터	노원로17길 56(중계동)
162	중계4동	경로당	일반	한우리경로당	덕릉로92길 13-11(중계동)
163	중계4동	경로당	일반	현대2차아파트경로당	한글비석로15길51 (중계동, 현대아파트)
164	중계4동	경로당	일반	주공2단지아파트 경로당	한글비석로14길 8 (중계동, 주공2단지아파트)
165	중계4동	경로당	연장 +야간	중계사회복지관경로당	덕릉로 662 (중계동, 주공3단지아파트)
166	중계4동	경로당	일반	주공4단지아파트 경로당	덕릉로76길 29 (중계동, 주공4단지아파트)
167	중계4동	경로당	일반	중앙하이츠아파트 경로당	한글비석로14길 37 (중계동, 중앙하이츠아파트)
168	중계4동	경로당	일반	중계성원2차경로당	덕릉로 89길 8 (중계동, 성원2차아파트)
169	중계4동	경로당	일반	염광아파트경로당	덕릉로79길 23(중계동, 염광아파트)
170	중계4동	경로당	일반	건영아파트경로당	덕릉로 718 (중계동, 중계동건영아파트)
171	중계4동	경로당	일반	삼창아파트경로당	한글비석로 383(중계동, 삼창아파트)
172	중계4동	경로당	일반	경남아너스빌아파트 경로당	덕릉로94길 10(중계동, 경남아너스 빌)
173	중계4동	경로당	일반	대호프라자경로당	한글비석로 384, 4층 (중계동, 대호프라자)
174	중계4동	경로당	일반	청암3단지아파트 경로당	덕릉로86길 70 (중계동, 청암3단지아파트)
175	중계4동	경로당	일반	한화꿈에그린 더퍼스트경로당	덕릉로 83길 9-7 (중계동, 한화꿈에그린더퍼스트아파트)
176	중계4동	복지관	연장 +야간	중계종합사회복지관	노원구 덕릉로 662
177	중계4동	주민센터	일반	중계4동주민센터	덕릉로82길 50(중계동)
178	상계1동	경로당	연장	계산경로당	동일로239다길 19(상계동)

연번	행정동	시설유형	쉼터유형	경로당명	도로명주소
179	상계1동	경로당	일반	상일경로당	동일로237가길 10(상계동)
180	상계1동	경로당	일반	상계수락경로당	동일로242라길20,201호(상계동)
181	상계1동	경로당	일반	갈월경로당	동일로236길 55(상계동)
182	상계1동	경로당	일반	우림루미아트경로당	동일로238길 33 (상계동, 우림루미아트2차)
183	상계1동	경로당	일반	우림루미아트1차 경로당	동일로230가길 71 (상계동, 우림루미아트)
184	상계1동	경로당	일반	한신아파트경로당	동일로230길 63 (상계동, 조흥한신아파트)
185	상계1동	경로당	일반	수락한신아파트경로당	동일로242길 80 (상계동, 수락한신아파트)
186	상계1동	경로당	일반	수락현대아파트경로당	동일로242길 95 (상계동, 수락현대아파트)
187	상계1동	경로당	일반	현대1차아파트경로당	동일로237길 41 (상계동, 현대1차아파트)
188	상계1동	경로당	연장 +아간	현대2차아파트 경로당	동일로231길 86 (상계동, 현대2차아파트)
189	상계1동	경로당	일반	현대3차아파트 경로당	수락산로 234 (상계동, 현대3차아파트)
190	상계1동	경로당	연장 +아간	상계재개발주공 경로당	동일로241길 53 (상계동, 두산아파트)
191	상계1동	경로당	일반	은빛1단지경로당	동일로245길 162 (상계동, 은빛1단지아파트)
192	상계1동	경로당	일반	은빛2단지경로당	동일로245가길 41 (상계동, 은빛2단지아파트)
193	상계1동	경로당	일반	은빛3단지어르신방 경로당	동일로250길 17 (상계동, 은빛3단지아파트)
194	상계1동	경로당	일반	중앙하이츠아파트 경로당	동일로231길 72 (상계동, 상계5지역중앙하이츠아파트)
195	상계1동	경로당	일반	극동늘푸른아파트 경로당	동일로246길 39 (상계동, 극동아파트)
196	상계1동	경로당	일반	수락산벨리체아파트 경로당	동일로250길 18 (상계동, 동방미주아파트)
197	상계1동	경로당	일반	북현경로당	동일로237바길 17 (상계동, 북부현대아파트)
198	상계1동	경로당	일반	상계우방아파트 효도의집경로당	동일로230가길 15 (상계동, 상계우방아파트)

연번	행정동	시설유형	쉼터유형	경로당명	도로명주소
199	상계1동	경로당	일반	수락파크빌아파트 경로당	동일로248길 16 (상계동, 수락파크빌아파트)
200	상계1동	경로당	일반	상계대림아파트 경로당	동일로239길 68 (상계동, 상계대림아파트)
201	상계1동	경로당	일반	대망드림힐아파트 경로당	동일로242라길 27 (상계동, 대망드림힐아파트)
202	상계1동	경로당	일반	봉산경로당	동일로242가길 26-37(상계동)
203	상계1동	경로당	일반	상계1동 현대4차 아파트경로당	동일로231다길 23 (상계동, 현대4차아파트)
204	상계1동	경로당	일반	수락리버시티3단지 경로당	누원로 28 (상계동, 수락리버시티3단지)
205	상계1동	경로당	일반	수락리버시티4단지 경로당	누원로 1 8(상계동, 수락리버시티4단지)
206	상계1동	복지관	일반 +야간	북부종합사회복지관	노원구상계동동일로245길 56
207	상계1동	주민센터	일반	상계1동주민센터	동일로 1697(상계동)
208	상계2동	경로당	연장	청솔경로당	노원로30길 73(상계동)
209	상계2동	경로당	일반	불암경로당	한글비석로47길 99-3(상계동)
210	상계2동	경로당	일반	원터경로당	상계로10길 24-7(상계동)
211	상계2동	경로당	연장	노원현대아파트경로당	상계로3길 50 (상계동, 노원현대아파트)
212	상계2동	경로당	일반	노원우성아파트경로당	상계로7길 18(상계동, 우성아파트)
213	상계2동	경로당	일반	중앙하이츠아파트 경로당	노원로28길 15 (상계동, 상계1차중앙하이츠아파트)
214	상계2동	경로당	일반	상계2차중앙하이츠 아파트경로당	노원로 428 (상계동, 상계2차중앙하이츠아파트)
215	상계2동	경로당	일반	코오롱아파트경로당	노원로26가길 7 (상계동, 코오롱아파트)
216	상계2동	경로당	일반	상계대동아파트경로당	상계로26길 20 (상계동, 대동청솔아파트)
217	상계2동	경로당	일반	상계동 동양메이저 아파트경로당	상계로5길 12 (상계동, 동양메이저아파트)
218	상계2동	경로당	일반	한일유엔아이아파트 경로당	노원로28길 62 (상계동, 한일유엔아이아파트)
219	상계2동	경로당	일반	상계동양우아파트 경로당	노원로30길 81 (상계동, 상계양우아파트)
220	상계2동	경로당	일반	상계성원아파트경로당	노원로34길 34(상계동, 성원아파트)

연번	행정동	시설유형	쉼터유형	경로당명	도로명주소
221	상계2동	복지시설	연장	노원구어르신돌봄 지원센터	상계로23길 17
222	상계2동	주민센터	일반	상계2동주민센터	상계로 118(상계동)
223	상계2동	문화공간	야간만	상계예술마당	상계로10길 41-7(상계동 330-13)
224	상계3·4동	경로당	연장 +야간	수암경로당	덕릉로115가길 21(상계동)
225	상계3·4동	경로당	일반	동아불암아파트 경로당	덕릉로 780 (상계동, 동아불암아파트)
226	상계3·4동	경로당	일반	동아불암106동경로당	덕릉로112길 13 (상계동, 동아불암아파트)
227	상계3·4동	경로당	일반	상계불암대림아파트 경로당	덕릉로 730 (상계동, 상계불암대림아파트)
228	상계3·4동	경로당	일반	상계불암대림아파트 207동경로당	덕릉로94가길 41 (상계동, 상계불암대림아파트)
229	상계3·4동	경로당	일반	불암현대아파트 경로당	덕릉로118길 29 (상계동, 상계불암현대아파트)
230	상계3·4동	경로당	일반	청암1단지아파트 경로당	덕릉로112길 24 (상계동, 청암1단지아파트)
231	상계3·4동	경로당	일반	불암현대아파트 106동경로당	덕릉로118길 27 (상계동, 불암현대아파트)
232	상계3·4동	경로당	일반	청암2단지아파트 경로당	덕릉로94가길 20 (상계동, 청암2단지아파트)
233	상계3·4동	경로당	일반	도암경로당	덕릉로126나길 14(상계동)
234	상계3·4동	경로당	일반	희망경로당	덕릉로130길 48(상계동)
235	상계3·4동	경로당	일반	합동마을경로당	상계로33길 33(상계동)
236	상계3·4동	경로당	일반	덕산경로당	덕릉로 849(상계동)
237	상계3·4동	경로당	일반	숲속경로당	상계동 산149-12
238	상계3·4동	경로당	일반	상계미라보아파트 경로당	덕릉로127길 25 (상계동, 성림아파트)
239	상계3·4동	경로당	일반	양지마을경로당	덕릉로137길 45(상계동)
240	상계3·4동	복지관	야간만	상계종합사회복지관	덕릉로115나길 25
241	상계3·4동	주민센터	일반	상계3,4동주민센터	덕릉로 859(상계동)
242	상계5동	경로당	연장	송암경로당	한글비석로44길 64-20(상계동)
243	상계5동	경로당	일반	상계대림아파트 경로당	상계로 193-14 (상계동, 상계대림아파트)
244	상계5동	경로당	연장	복지경로당	한글비석로 426-12(상계동)
245	상계5동	경로당	일반	상계5동경로당	한글비석로37길 22(상계동)

연번	행정동	시설유형	쉼터유형	경로당명	도로명주소
246	상계5동	경로당	일반	한신1차아파트 경로당	한글비석로46가길 16 (상계동, 한신1차아파트)
247	상계5동	경로당	연장 +야간	한신2차아파트 경로당	한글비석로48길 6 (상계동, 한신2차아파트)
248	상계5동	경로당	일반	한신3차아파트 경로당	한글비석로46가길 34 (상계동, 한신3차아파트)
249	상계5동	경로당	연장	상계벽산아파트 경로당	한글비석로 396 (상계동, 벽산아파트)
250	상계5동	경로당	일반	상계신동아아파트 경로당	한글비석로52길 66 (상계동, 신동아아파트)
251	상계5동	경로당	일반	금호타운아파트 경로당	한글비석로46나길 10 (상계동, 금호아파트)
252	상계5동	주민센터	일반	상계5동주민센터	동일로 1697(상계동)
253	상계6·7동	경로당	일반	미도아파트경로당	덕릉로 459-18 (상계동, 미도아파트)
254	상계6·7동	경로당	일반	주공1단지경로당	덕릉로 459-21 (상계동, 상계주공1단지아파트)
255	상계6·7동	경로당	일반	주공2단지경로당	동일로215길 23 (상계동, 상계주공2단지아파트)
256	상계6·7동	경로당	일반	주공3단지경로당	동일로215길 48 (상계동, 상계주공3단지아파트)
257	상계6·7동	경로당	일반	상계마을아파트 경로당	덕릉로70가길 101 (상계동, 상계마을아파트)
258	상계6·7동	경로당	연장 +야간	주공4단지경로당	동일로214길 21 (상계동, 상계주공4단지아파트)
259	상계6·7동	경로당	일반	주공5단지경로당	동일로216길 47 (상계동, 상계주공5단지아파트)
260	상계6·7동	경로당	일반	주공6단지경로당	노해로 508 (상계동, 상계주공6단지아파트)
261	상계6·7동	경로당	일반	한양아파트경로당	동일로216길 92 (상계동, 한양아파트)
262	상계6·7동	경로당	일반	중계센트럴파크 아파트경로당	덕릉로70가길 21 (상계동, 중계센트럴파크)
263	상계6,7동	주민센터	일반	상계6, 7동주민센터	노원로 429(상계동)
257	상계6,7동	구청	야간만	노원구청 대강당	노해로 437
265	상계8동	경로당	일반	주공10단지경로당	노원로 564 (상계동, 상계주공10단지아파트)

연번	행정동	시설유형	침터유형	경로당명	도로명주소
266	상계8동	경로당	연장	주공11단지경로당	동일로227길 25 (상계동, 상계주공11단지아파트)
267	상계8동	경로당	일반	주공16단지경로당	동일로227길 86 (상계동, 상계주공16단지아파트)
268	상계8동	주민센터	일반	상계8동주민센터	동일로227길 97 (상계동)
269	상계9동	경로당	일반	주공12단지경로당	한글비석로 530 (상계동, 상계주공12단지아파트)
270	상계9동	경로당	연장 +아간	주공13단지경로당	한글비석로54길 92 (상계동, 상계주공13단지아파트)
271	상계9동	경로당	일반	보람아파트경로당	한글비석로 479 (상계동, 보람아파트1단지)
272	상계9동	경로당	일반	주공14단지경로당	동일로228길 23 (상계동, 상계주공14단지아파트)
273	상계9동	주민센터	일반	상계9동주민센터	한글비석로 487(상계동)
274	상계10동	경로당	일반	주공7단지경로당	동일로 1456 (상계동, 상계주공7단지아파트)
275	상계10동	경로당	연장	주공9단지경로당	노원로 532 (상계동, 상계주공9단지아파트)
276	상계10동	경로당	일반	대림아파트경로당	동일로221길 22 (상계동, 대림아파트)
277	상계10동	경로당	일반	임광아파트경로당	노원로 569(상계동, 임광아파트)
278	상계10동	주민센터	일반	상계10동주민센터	노원로 530(상계동)

◉ 한파신택 현황(2020년 기준)

계	한파신택 유형		비고
	일반	아간	
81	74	7	경로당 74, 사우나 7

◉ 신택 목록

연번	행정동	시설유형	유형	신택명	도로명주소
1	월계1동	경로당	일반	월계1동	석계로87길 2(월계동)
2	월계1동	경로당	일반	월성	광운로13길9(월계동)
3	월계1동	경로당	일반	버루마을	월계로44길 62(월계동)
4	월계1동	경로당	일반	광운	광운로19가길 53(월계동)
5	월계1동	경로당	일반	선곡	광운로2길 15-6(월계동)
6	월계1동	경로당	일반	장은하이빌	석계로13길 6-9(월계동, 장은아파트)
7	월계1동	경로당	일반	세양청마루	석계로13길 35(월계동, 세양청마루아파트)
8	월계1동	경로당	일반	연촌	광운로 15길 35-2 동광빌라 101호
9	월계2동	경로당	일반	대동	덕릉로60길 252(유원아파트)
10	월계2동	경로당	일반	인덕마을	초안산로2길 94-14, 1층 2호(월계동)
11	월계2동	경로당	일반	월계종합복지관	초안산로1길 15 (월계동, 월계주공1단지아파트)
12	월계2동	경로당	일반	청백1단지	초안산로 89(월계동, 월계청백1단지아파트)
13	월계3동	경로당	일반	사슴1단지	월계로 372(월계동, 월계사슴1단지아파트)
14	월계3동	경로당	일반	사슴2단지	월계로55길 16 (월계동, 월계사슴2단지아파트)
15	월계3동	경로당	일반	월계우남	화랑로 355(월계동, 우남아파트)
16	월계3동	경로당	일반	건양노블레스	화랑로45길 42-18 (월계동, 건양노블레스아파트)
17	공릉1동	경로당	일반	공릉1동	동일로173가길 16(공릉동)
18	공릉1동	경로당	일반	공덕	동일로184길 33(공릉동)
19	공릉1동	경로당	일반	공릉1동현대	동일로176길 39-12(공릉동, 현대아파트)
20	공릉1동	경로당	일반	행복	동일로192나길 16-15, 2-201 (임성타운4차)
21	공릉1동	경로당	일반	한마음	동일로178길 25-5(공릉동)
22	공릉1동	경로당	일반	공릉1단지	동일로 1127(공릉동, 공릉1단지아파트)
23	공릉1동	경로당	일반	신도2차브레뉴	동일로193길 7 (공릉동, 공릉2차신도브레뉴아파트)
24	공릉2동	경로당	일반	공릉2동	공릉로 129(공릉동)

연번	행정동	시설유형	유형	쉽터명	도로명주소
25	공릉2동	경로당	일반	공릉	공릉로 169-7, B01호(공릉동, 진주빌라)
26	공릉2동	경로당	일반	공릉아파트	화랑로51길 81(공릉동, 공릉아파트)
27	공릉2동	경로당	일반	대아아파트	공릉로 157(공릉동, 대아아파트)
28	공릉2동	경로당	일반	공노회	공릉로32길 35-2(공릉동)
29	하계1동	경로당	일반	하계	공릉로58마길 7(하계동)
30	하계1동	경로당	일반	중계9단지	노원로16길 15(하계동, 중계주공9단지아파트)
31	하계1동	경로당	일반	에너지제로주택	한글비석로97
32	하계2동	경로당	일반	하계5단지	섬밭로 201(하계동, 시영아파트)
33	하계2동	경로당	일반	학여울청구B	한글비석로 6(하계동, 학여울청구아파트)
34	하계2동	경로당	일반	학여울청구 117동	동일로207길 186 (하계동, 학여울청구아파트)
35	중계본동	경로당	일반	중계마을	중계로6나길 39(중계동)
36	중계본동	경로당	일반	천보	중계로14길 39-4(중계동)
37	중계본동	경로당	일반	현대2차	중계로8길 103(중계동, 현대2차아파트)
38	중계본동	경로당	일반	은행	중계로8길 124, 201호(중계동, 세한빌라)
39	중계1동	경로당	일반	양지대림2차 209동	덕릉로77길 27 (중계동, 양지대림2차아파트)
40	중계1동	경로당	일반	양지대림1차 106, 107동	덕릉로73길 31(중계동, 양지대림아파트)
41	중계2,3동	경로당	일반	마들사회복지관	동일로210길 22 (중계동, 중계주공1단지아파트)
42	중계2,3동	경로당	일반	평화사회복지관	노원로 331(중계동, 시영3단지목련아파트)
43	중계2,3동	경로당	일반	중계4단지목화	노원로19길 31 (중계동, 시영4단지목화아파트)
44	중계4동	경로당	일반	한우리	덕릉로83길 20-7(중계동)
45	중계4동	경로당	일반	중계사회복지관	덕릉로 662(중계동, 주공3단지아파트)
46	중계4동	경로당	일반	건영	덕릉로 718(중계동, 중계동 건영아파트)
47	중계4동	경로당	일반	대호프라자	한글비석로 384, 4층(중계동, 대호프라자)
48	상계1동	경로당	일반	계산	동일로239다길 19(상계동)
49	상계1동	경로당	일반	상일	동일로237가길 10(상계동)
50	상계1동	경로당	일반	상계수락	동일로242라길20, 201호(상계동)
51	상계1동	경로당	일반	갈월	동일로236길 55(상계동)
52	상계1동	경로당	일반	우림루미아트	동일로238길 33(상계동, 우림루미아트2차)
53	상계1동	경로당	일반	은빛3단지 어르신방	동일로250길 17(상계동, 은빛3단지아파트)
54	상계1동	경로당	일반	북현	동일로237바길 17(상계동, 북부현대아파트)

연번	행정동	시설유형	유형	쉽터명	도로명주소
55	상계1동	경로당	일반	봉산	동일로242가길 26-37(상계동)
56	상계1동	경로당	일반	상계1동현대4차	동일로231다길 23(상계동, 현대4차아파트)
57	상계2동	경로당	일반	청솔	노원로30길 58-8(상계동)
58	상계2동	경로당	일반	불암	한글비석로47길 99-3(상계동)
59	상계2동	경로당	일반	원터	상계로10길 24-7(상계동)
60	상계2동	경로당	일반	노원우성	상계로7길 18(상계동, 우성아파트)
61	상계3·4동	경로당	일반	수암	덕릉로115가길 21(상계동)
62	상계3·4동	경로당	일반	동아불암106동	덕릉로112길 13(상계동, 동아불암아파트)
63	상계3·4동	경로당	일반	상계불암대림 207동	덕릉로94가길 41 (상계동, 상계불암대림아파트)
64	상계3·4동	경로당	일반	불암현대106동	덕릉로118길 27(상계동, 불암현대아파트)
65	상계3·4동	경로당	일반	도암	덕릉로126나길 14(상계동)
66	상계3·4동	경로당	일반	희망	덕릉로130길 56-2(상계동)
67	상계3·4동	경로당	일반	합동마을	상계로33길 33(상계동)
68	상계3·4동	경로당	일반	덕산	덕릉로 849(상계동)
69	상계3·4동	경로당	일반	숲속	상계3.4동 산149-12(상계동)
70	상계3·4동	경로당	일반	양지마을	덕릉로137길 45(상계동)
71	상계5동	경로당	일반	복지	한글비석로 426-12(상계동)
72	상계5동	경로당	일반	송암	한글비석로44길 64-20(상계동)
73	상계5동	경로당	일반	상계5동	한글비석로37길 22(상계동)
74	상계6·7동	경로당	일반	상계마들	덕릉로70가길 101(상계동, 상계마들아파트)
75	월계3동	사우나	야간	월계24시 불한증막사우나	월계로 370
76	공릉2동	사우나	야간	하이렉스파	노원로1길 67 (공릉동)
77	중계4동	사우나	야간	샷갯봉목욕탕	덕릉로 669 (중계동)
78	상계1동	사우나	야간	금강산보석 사우나	동일로 1605 (상계동)
79	상계3·4동	사우나	야간	월드해수사우나	덕릉로 804 (상계동, 대림프라자)
80	상계5동	사우나	야간	공전보석불가마 사우나	한글비석로 444 (상계동, 교림노원프라자)
81	상계6·7동	사우나	야간	가야대중탕	노해로 488 (상계동, 근호빌딩)

◉ 장애인 등록 현황

(단위 : 명)

계	뇌병변	시각	신장	심장	자폐성	정신	지적	지체	청각	기타
27,342	2,934	2,780	1,069	99	369	1,464	2,226	12,114	3,479	808

◉ 장애인연금 및 수당 지원 내역

구 분	해당 장애정도	자격 및 급여
장애인연금 *2019.7월 이후 신청자 기준	장애인연금법상 중증장애인 (장애 정도를 2개 이상 받은 장애인으로서 그 장애 정도 중 하나가 심한 사람)	<ul style="list-style-type: none"> · 기초재가 : 만 18세 이상 최고 380,000원 · 차상위계층 : 만 18~64세 최고 370,000원 만 65세 이상 7만원 · 차상위초과 : 만 18~64세 최고 270,000원 만 65세 이상 4만원 · 보장시설 : 만 18~64세 최고 250,000원 만 65세 이상 최고 70,000원
장애수당	장애정도 심하지 않은 장애인	<ul style="list-style-type: none"> · 기초/차상위 : 경증 4만원/월 · 보장시설 : 경증 2만원/월
장애아동수당	장애인연금법상 중증장애인 (장애 정도를 2개 이상 받은 장애인으로서 그 장애 정도 중 하나가 심한 사람)	<ul style="list-style-type: none"> · 기초생활수급자 : 20만원/월 · 차상위 계층 : 15만원/월 · 보장시설 : 7만원/월
	장애정도 심하지 않은 장애인	<ul style="list-style-type: none"> · 기초/차상위 : 10만원/월 · 보장시설 : 2만원/월
서울형장애인 부가급여	장애인연금법상 중증장애인 (장애 정도를 2개 이상 받은 장애인으로서 그 장애 정도 중 하나가 심한 사람)	<ul style="list-style-type: none"> · 장애인연금(기초생활수급자, 차상위) 수급자 및 보장 시설 중증장애아동수당(기초생활수급자) : 4만원/월

◉ 장애인복지시설 현황

시설구분	대상(시설)명	주 소	운영법인	입소(이용)인원	시 설 장	전화 번호
				시 설 내 용		
장애인 생활시설 (6) [거주시설]	대린원	동일로248길 30 (상계동)	사회복지법인 홍파복지원	28명 18~65세 미만 시각장애인	임은희	939- 2298
	쉼터요양원	동일로248길 30 (상계동)	사회복지법인 홍파복지원	57명 지체·뇌병변 1급 중증장애인	김대석	937- 5057
	더홈	중계로 163 (중계동)	사회복지법인 천애원	35명 18세 이상 1~3급 중증장애인	허 곤	930- 4635
	늘편한집	중계로 163 (중계동)	사회복지법인 천애원	38명 18세 이상 1급 중증장애인	안성균	933- 5228
	동천의집	노원로18길 41 (하계동)	사회복지법인 동천학원	58명 18세 미만 1~3급 지적장 애인	김영문	974- 9577
	동천 일리하우스	노원로18길 41 (하계동)	사회복지법인 동천학원	38명 18세 이상 1급 지적장애인	이혜순	974- 9501
장애인 복지관 (6) [이용시설]	서울시립노원 시각장애인 복지관	덕릉로70가길 98 (상계동)	사단법인 한국시각 장애인연합회	489명 등록시각장애인, 가족	임종혁	950- 0114
	서울시립 뇌성마비 복 지 관	덕릉로70가길 96 (상계동)	사단법인 한국뇌성마비 복지회	820명 뇌성마비장애인, 가족	류영수	932- 4411
	서울시립 북부장애인 복지관	덕릉로70가길 92 (상계동)	사단법인 한국지체 장애인협회	435명 등록장애인	곽상구	2092- 1700
	서울시립 상이군경 복지관	덕릉로70가길 73 (상계동)	특별법인 대한민국 상이군경회	436명 상이군경, 국가유공자, 지 역주민	신동만	935- 6375
	다운복지관	화랑로 478 (공릉동)	사회복지법인 다운회	446명 다운증후군 및 가족, 발달장애인	김인숙	3296- 2114
	성민복지관	노원로32길 30-3 (상계동)	사회복지법인 성민	386명 등록장애인	고유경	931- 7970

시설구분	대상(시설)명	주소	운영법인	입소(이용)인원	시설장	전화번호
				시설내용		
장애인 직업재활 시설 (9) [이용시설]	가브리엘 작업장	한글비석로24라길 94-13(상계동)	사단법인 한국지체 장애인협회	22명	정연숙	951- 9707
			중증장애인			
	다모인	노원로 311, 301호 (중계동, 중계제1공단)	사단법인 한국지체 장애인협회	69명	이재환	972- 4361
			중증장애인			
	보담터	중계로 163 (중계동, 천애재활원내)	사회복지법인 천애원	23명	이미희	935- 0655
			중증장애인			
	해맑음 보호작업시설	동일로 1097 (공릉동)	사회복지법인 평화복지재단	30명	최민량	949- 6739
			중증장애인			
	북부장래인 직업재활시설	덕릉로70가길 92 (상계동, 북부장래인 복지관내)	사단법인 한국지체 장애인협회	37명	양병춘	2092- 1791
		중증장애인				
대린 직업훈련원	동일로248길 30 (상계동)	홍파복지원	28명	민도선	939- 0607	
		시각장애 1~6급				
아람마을	월계로 338-16 (월계동)	사단법인 대한정신보건 가족협회	29명	조두현	909- 4604	
		중증장애인				
동천	노원로18길 41 (하계동)	사회복지법인 동천학원	43명	이정훈	974- 2950	
		중증장애인				
베데스다 직업적응 훈련시설	공릉로58마길 27 (하계동)	사회복지법인 베데스다 복지재단	20명	이현숙	3391- 2123	
		지적·발달장애인				
장애인 체육시설 (1) [이용시설]	동천 재활체육센터	노원로18길 41 (하계동)	사회복지법인 동천학원	84,228명/년	성선경	949- 9114
		장애, 비장애인				

시설구분	대상(시설)명	주소	운영법인	입소(이용)인원	시설장	전화번호
				시설내용		
장애인 공동생활 가정 (15) [거주시설]	다운인의집	노원로1길 21	사회복지법인 다운회	4명 자립이 가능한 성인지적장애인	김인숙	3296-0119
	다복스위트홈	상계로5길	사회복지법인 다운회	4명 자립이 가능한 성인지적장애인	김인숙	930-4623
	이수경하우스	덕릉로122길	사회복지법인 다운회	4명 자립이 가능한 성인지적장애인	김인숙	3296-2101
	동천하우스 1호	동일로237 바길	사회복지법인 동천학원	4명 자립이 가능한 성인지적장애인	김영문	937-6212
	동천하우스 2호	한글비석로24 바길	사회복지법인 동천학원	4명 자립이 가능한 성인지적장애인	김영문	933-7405
	베데스다의 집	중계로8길	사회복지법인 베데스다	4명 자립이 가능한 성인지적장애인	심희남	3392-0265
	사랑의집	동일로193길	사회복지법인 평화복지재단	3명 자립이 가능한 성인지적장애인	이수남	973-1484
	아름다운집	공릉로62길	사회복지법인 다운회	4명 자립이 가능한 성인지적장애인	김인숙	948-4519
	중계1호	노원로19길	한국지적 발달장애인 복지협회	3명 자립이 가능한 성인지적장애인	김경일	974-0185
	중계2호	노원로19길	한국지적 발달장애인 복지협회	4명 자립이 가능한 성인지적장애인	김경일	973-0185
	그루터기	동일로191 가길	사회복지법인 평화복지재단	4명 자립이 가능한 지적장애인	이수남	975-7075
	내일을 꿈꾸는 사람들	동일로237 바길	사단법인 한국시각 장애인연합회	3명 자립이 가능한 시각장애인	임종혁	950-0152
	내일을 꿈꾸는 사람들 2호	동일로237 다길	사단법인 한국시각 장애인연합회	3명 자립이 가능한 시각장애인	임종혁	950-0188
	내일을 꿈꾸는 사람들 3호	동일로237 다길	사단법인 한국시각 장애인연합회	3명 자립이 가능한 시각장애인	임종혁	950-0188
	동천하우스 6호	한글비석로 50길	사회복지법인 동천학원	4명 자립이 가능한 성인지적장애인	김영문	070-8276-9577

시설구분	대상(시설)명	주소	운영법인	입소(이용)인원	시설장	전화번호
				시설내용		
장애인 주간보호 시설 (15) [이용시설]	가브리엘 주간보호센터	한글비석로24 라길 94-3(상계동)	사단법인 한국지체 장애인협회	11명	정연숙	951- 9907
				18세 이상 성인지적장애		
	노원1장애인 주간보호센터	월계로 372 (월계동, 노원1종합 사회복지관내)	사회복지법인 청운보은동산	13명	정명진	949- 0700
				지적·발달장애		
	노원 시각장애인 주간보호센터	상계로23길 42 (상계동)	사단법인 한국시각 장애인연합회	14명	서금희	931- 0889
				60세 이상 시각장애인		
	다운 주간보호센터	화랑로 478 (공릉동, 다운복지관내)	사회복지법인 다운회	15명	김인숙	3296- 2114
				다운장애인		
	동천 발달장애인 주간활동센터	노원로18길 41 (하계동, 동천학교내)	사회복지법인 동천학원	18명	곽익수	976- 0563
				18세 이상 지적장애인		
	베데스다 장애인 주간보호센터	공릉로58마길 27 (하계동, 나눔아트센터 2층)	사회복지법인 베데스다	17명	심희남	3391- 2126
				지적·발달장애		
북부종합 사회복지관 장애인 주간보호센터	동일로245길 56 (상계동, 북부종합 사회복지관내)	사회복지법인 한국봉사회	20명	김범태	934- 7717	
			지적·발달장애			
상계장애인 주간보호센터	덕릉로115나길 25 (상계3동 101-135 상계종합사회복지관내)	사회복지법인 가톨릭 사회복지회	16명	박용철	951- 9930	
			지적·발달장애			
섬김 주간보호센터	덕릉로70가길 98 (상계동, 북부장애인 복지관내)	사단법인 한국지체 장애인협회	12명	곽상구	2092- 1781	
			18~50세 지적·발달장애인			
성민장애인 주간보호센터	노원로32길 42-20 (상계동, 나동)	사회복지법인 성민	15명	고유경	3391- 4130	
			18세 이상 지적·발달장애인			
오뚜기 뇌성마비인 주간보호센터	덕릉로70가길 96 (상계동, 뇌성마비복지관내)	사단법인 한국뇌성마비 복지회	13명	류영수	932- 4412	
			18세 이상 뇌성마비장애인			
중계종합 사회복지관 장애인 주간보호센터	덕릉로 662 (중계동, 중계종합 사회복지관내)	사회복지법인 한국봉사회	15명	구종희	933- 0332	
			지적·발달장애인 (학령기우선)			

시설구분	대상(시설)명	주 소	운영법인	입소(이용)인원	시 설 장	전화 번호
				시 설 내 용		
장애인 주간보호 시설 (15) [이용시설]	평화장애인 주간활동센터	노원로 331 (중계동, 평화종합 사회복지관내)	사회복지법인 기아대책	14명	장재섭	949- 0122
				18세 이상 지적·발달장애인		
	하하센터	상계로23길 4 (상계동, 덕원빌딩 2층)	장애우 권익문제 연구소	10명	전정옥	521- 5471
				18세 이상 지적·발달장애인		
	하계장애인 주간활동센터	노원로16길 15 (하계종합 사회복지관1층)	대한불교 조계종 사회복지재단	10명	오명진	6928- 7350
				최중증 지적· 발달장애인		
단기보호 시설(2) [거주시설]	발달장애인 단기거주시설 동천휴	노원로18길 41 (하계동, 동천의집내)	사회복지법인 동천학원	11명	김미향	976- 0563
				18세 이상의 성인지적장애인		
	사랑샘 단기보호소	중계로 163 (중계동, 늘편한집 내)	사회복지법인 천애원	12명	안상호	932- 4635
				학령기 중증장애아동		
수어통역 센터(1) [이용시설]	노원구 수어통역센터	상계로23길 17, 2층(상계동, 원터행복발전소)	서울특별시 농아인협회 노원구지부	24,632명/년	이상현	931- 6107 931- 6107
				청각·언어장애인		
재활치료 시설(2) [이용시설]	선한이웃 재활운동 발달센터	공릉로58길 112,301호 (하계동, 순흥아트빌)	개인	80명	정명철	979- 0233
				지체·뇌병변· 발달장애인		
	킨더월 언어심리 지원센터	상계로23다길 13-8,107호 (상계동, 노원아이파크)	개인	50명	이유진	939- 3421
				언어발달 및 심리지원이 필요한 아동		

◉ 장애인 활동지원기관 현황

연번	제공기관	대표자	주소	연락처	서비스
1	(사)노원장애인부모연대 희망누림	전경미	공릉로62가길 30, (하계동)	977-9900	활동 보조
2	(사)서울특별시시각장애인 연합회	윤상원	화랑로 465, 5층 51호 (공릉동, 엘네스트빌 오피스텔)	2092-0030	
3	(사)서울특별시지체장애인 협회노원구지회	이흥주	월계로 370, B동 6층(월계동, 희성프라자)	952-4145	
4	(재)서울특별시 사회서비스원 (노원종합재가센터)	주진우	한글비석로 432, 3층 (상계동, 기탄빌딩)	938-5553	
5	노원장애인자립생활센터 어울림	이성수	상계5길 12, 6-07호 (상계동, 동양메이저상가 지하 제비)	930-8212	
6	노원중증장애인독립생활 센터	오성환	한글비석로15길 48, 6층 604호(중계동, 현대종합상가)	933-6539	
7	다운복지관	김인숙	화랑로 478(공릉동)	3296-2114	
8	동천발달장애인 생활지원센터	김영문	노원로18길 41 (하계동)	971-5630	
9	서울시립북부장애인 종합복지관	곽상구	덕릉로70가길 92 (상계동)	2092-1700	
10	서울노원남부지역자활센터	김영희	동일로 178길 9-308 302호	941-6594	
11	서울노원북부지역자활센터	최경식	동일로245길 56 (상계동, 북부종합사회복지관)	952-7184	
12	서울노원지역자활센터	김영호	상계로18길 6, 2층 (상계동)	932-3636	
13	서울중증장애인 자립지원센터	김성수	덕릉로 805, 3층 (상계동, 상계뉴타운프라자)	933-8682	
14	서울특별시립 노원시각장애인복지관	임종혁	덕릉로70가길 98(상계동)	950-0181	
15	공릉종합사회복지관	노유환	동일로1127(공릉동)	948-0520	방문 목욕

◉ 발달장애인 주간활동서비스 제공기관

제공기관	대표자	주소	연락처
동천발달장애인생활지원센터	김영문	노원로18길 41	02-971-5630

◉ 청소년 발달장애학생 방과후활동서비스 제공기관

제공기관	대표자	주소	연락처
(재)서울특별시 사회서비스원 (노원종합재가센터)	주진우	한글비석로 432, 3층 (상계동, 기탄빌딩)	02-938-5553

◉ 기타 시설

시설명	소재지	설립구분	비고
노원발달장애인 평생교육센터	덕릉로 744 3, 4층(상계동)	구립	민간위탁

◉ 여성·가족복지시설 현황

계	한부모	가정복지	육아종합지원센터
4개소	1	2	1

◉ 시설내역

시설명	소재지	복지내역	정원 (이용인원)	대표자
				전화번호
노원구 건강가정· 다문화가족 지원센터	동일로173가길 94, 3층 (공릉동, 가온빌딩)	건강한가정 회복을 위한 각종 교육·상담·문화 서비스 및 아이돌봄 사업 등 운영 /다문화 가족의 안정적 정착을 위한 자녀교육 상담 및 한국어교육 서비스 등 제공	1일 458명	장사열 979-3501~2
동광 모자원	덕릉로 623-1 (중계동)	18세 미만의 아동을 양육하는 무주택 저소득 모자가정 생활 지원	24세대 55명	배경희 930-5782
노원구 육아종합 지원센터 (상계3·4동 공공복합 청사 내)	덕릉로 859 (상계동)	지역주민 및 보육시설을 연계, 보육관련 정보제공 및 교육, 상담, 장난감대여소 운영	1일 130명	김승옥 930-1944
월계우리 가족상담소	초안산로1길 18 월계종합사회 복지관 2층	법원 및 경찰 상담 의뢰에 따른 가정폭력 상담·가정폭력가해자 교정치료프로그램 운영	1일 15명	강진아 904-0179

◎ 저소득 한부모가정세대 현황

총세대	지 원 내 용
749세대 2,072명	<ul style="list-style-type: none"> · 만 18세 미만 아동 양육비(월 200,000원) · 중·고등학생 학용품비 및 교통비 · 고등학생 입학금 및 수업료

◎ 어린이집 현황 : 총 403개소 12,343명

계	구분	시설구분				
		어린이집				
		국공립	직장	사회복지법인	협동	민간
개소/정원 (403/12,343)	89 (4,721)	7 (360)	5 (208)	1 (30)	47 (3,011)	254 (4,013)

◎ 국공립 어린이집(89개소 4,721명)

연번	시설명	소재지	원장	정원	전화번호
1	경남빼아제 어린이집	섬밭로 263 5동 106호 (중계동, 경남아파트)	노경옥	20	02-978-0447
2	공릉어린이집	동일로227길 86 1612동 105호 (상계동, 주공아파트)	정선영	20	02-939-4730
3	공릉2동어린이집	공릉로34길 73 (공릉2동 77번지)	이선영	280	02-973-3053
4	공릉어린이집	동일로192나길 8(공릉동)	엄윤경	79	02-977-0488
5	공릉한보어린이집	공릉로46길 19 102동 102호 (공릉동, 한보에센시티A)	김복연	20	02-977-4659
6	꼬꼬마어린이집	공릉로46길 32 107동 111호 (공릉동, 삼익A)	이용자	19	02-6229-3165
7	꼬마어린이집	동일로213길 21 107동 104호 (상계동, 주공아파트)	이순희	20	02-935-5942
8	꿈꾸리아이들 어린이집	중계로 230 517동 103호 (중계동, 주공아파트)	김연옥	20	02-937-7566
9	꿈모아어린이집	동일로227길 25 1109동 105호 (상계동, 상계주공11차)	최순주	20	02-936-2722
10	꿈빛어린이집	초안산로1길 51 (월계2동, 꿈빛어린이집)	김신덕	84	02-996-9375

연번	시설명	소재지	원장	정원	전화번호
11	꿈의숲어린이집	섬밭로 139 105동 103호 (공릉동, 풍림A)	서옥경	20	02-978-1189
12	노원어린이집	동일로239다길 23(상계동)	강영옥	173	02-936-0649
13	노원연두어린이집	덕릉로70가길 21 중계센트럴파크아파트 내 보육시설	국정훈	40	02-930-7877
14	늘사랑어린이집	누원로 18 4단지내 관리사무소 1층(상계1동 수락리버시티)	정나나	41	02-935-0816
15	늘푸른어린이집	노원로34길 9(상계동)	최인숙	96	02-936-0050
16	동원어린이집	월계로53길 21 101동 101호 (월계동, 동원베네스트A)	황복자	20	02-902-1222
17	두산영재어린이집	공릉로 126 두산힐스빌아파트 관리동	이기순	42	02-948-6816
18	또래어린이집	동일로245가길 41 202동 106호 (상계동, 은빛아파트)	최경주	16	02-952-5880
19	뚝뚝이어린이집	석계로 49 110동 102호 (월계동, 현대아파트)	이옥순	20	02-6224-7420
20	마들어린이집	동일로210길 22(중계동)	최유아	43	02-978-8389
21	미리내어린이집	동일로 1127 1동(공릉동)	한정희	61	02-976-2731
22	미키미니어린이집	초안산로1길 18 2단지내 관리동 (월계동, 월계주공2단지)	박미숙	42	02-906-8886
23	벨엘어린이집	동일로207길 18 119동 102호 (중계동, 중계그린A)	이광자	15	02-971-5768
24	보람어린이집	노원로16길 15 (하계1동, 보람어린이집)	구미미	83	02-948-8715
25	보람자연어린이집	한글비석로 479 102동 109호 (상계동, 보람A)	최연숙	18	02-933-7070
26	비선어린이집	화랑로51길 78 관리동 (공릉동, 비선아파트)	최교숙	56	02-948-2166
27	사슴어린이집	월계로55길 15 사슴3단지아파트 관리동	홍영주	63	02-979-1262
28	상계2동어린이집	상계로3길 38-17	김미옥	96	02-939-3696
29	상계4동어린이집	덕릉로130길 6(상계동)	정봉숙	120	02-936-6545
30	상계5동보듬이 나눔어린이집	한글비석로39길 16-5	김화영	95	02-932-1077

연번	시설명	소재지	원장	정원	전화번호
31	상계8동어린이집	동일로227길 86 주공15단지 관리동	이은기	134	02-937-7735
32	상계어린이집	덕릉로115나길 25 (상계동)	조순영	76	02-936-5010
33	새솔어린이집	동일로207길 50	강선정	49	02-973-9880
34	색종이어린이집	동일로227길 86 1603동 103호 (상계동, 주공16단지A)	이혜숙	16	02-937-7949
35	셋별몬테소리 어린이집	광운로 46 102동 104호 (월계동, 대동아파트)	최천화	20	02-6221-5243
36	서머힐어린이집	상계로17길 42(상계동)	길득희	49	02-952-4477
37	솔바람어린이집	노원로 428 209동 104호 (상계동, 상계2차중앙하이츠A)	서은미	19	02-933-3601
38	수락예지어린이집	누원로 28 304동 1층 (상계동, 수락리버시티3단지)	함은선	35	02-936-3050
39	수락한옥어린이집	수락산로 131 수락한옥어린이집	이금하	99	02-935-2600
40	숲속푸른아이 어린이집	동일로215길 48 312동 103호 (상계동, 주공아파트)	고윤미	20	02-6316-8084
41	신나는어린이집	월계로 372 (월계동 사슴아파트 1단지)	이혜령	52	02-975-7888
42	아가랑어린이집	초안산로5길 28(월계동)	조선희	56	02-907-1029
43	아기사랑어린이집	동일로228길 23 1412동 105호 (상계동, 상계주공14차)	이선자	20	02-932-0339
44	아리솔어린이집	동일로205길 13 (중계동 아리솔어린이집)	임선영	70	02-975-1279
45	아이맘어린이집	동일로231길 86 204동 108호 (상계동, 현대2차아파트)	김나영	20	02-3391-5927
46	아이세상어린이집	동일로227길 26 1611동 101호 (상계동, 상계주공16차)	김은영	20	02-930-6021
47	엄마사랑어린이집	마들로 31 103동 102호 (월계동, 그랑빌A)	윤수정	20	02-949-9077
48	우리어린이집	동일로198가길 149 공릉2단지 아파트 관리동	문정심	31	02-972-9207
49	우림해피어린이집	동일로230가길 71 102동 103호 (상계동, 우림루미아트A)	이양춘	20	02-938-9706
50	우주어린이집	동일로227길 85 1115동101호 (상계동, 주공아파트)	손영숙	18	02-935-0108

연번	시설명	소재지	원장	정원	전화번호
51	월계1동어린이집	석계로 69(월계동)	이현정	124	02-913-8045
52	월계2동어린이집	월계로45길 21 (월계동, 롯데캐슬루니아파트 내)	김애주	96	02-992-6087
53	월계3동어린이집	마들로 31 3동 (월계동, 한진한화그랑빌)	최복선	96	02-973-8181
54	월계꿈의숲 어린이집	월계로42길 97 꿈의숲SK VIEW 아파트 102동 1층	신선희	40	02-942-3399
55	윤정어린이집	동일로215길 23 215동 102호 (상계동, 상계주공2차)	김윤정	20	02-6437-9938
56	은나래어린이집	동일로250길 17 관리사무소 내 1층 은나래어린이집	김영란	52	02-935-9166
57	은빛어린이집	동일로245가길 41 은빛2단지 아파트 관리동	오향희	67	02-934-3006
58	이레뜰어린이집	동일로192나길 26 101동 105호 (공릉동, 신원A)	서정란	19	02-973-3533
59	자람어린이집	누원로 18 402동 103호 (상계동, 수락리버시티4단지A)	최순희	20	02-930-3441
60	작은별어린이집	덕릉로60길 252 101동 106호 (월계동, 유원A)	이심선	19	02-995-5622
61	재미나어린이집	동일로227길 25 1109동 101호 (상계동, 주공아파트)	유화실	20	02-6232-4656
62	점프어린이집	동일로241길 53 109동 104호 (상계동, 두산아파트)	박경선	20	02-6221-4570
63	주영어린이집	한글비석로5길 62 중계8단지주공아파트 관리동	정진연	36	02-930-8787
64	중계1동어린이집	덕릉로 593 (중계동)	김영아	116	02-3391-9413
65	중계4동어린이집	덕릉로79길 23 105동 (중계동, 염광아파트)	이희주	71	02-3391-3303
66	중계어린이집	중계로 167 (중계동)	서성숙	183	02-930-0040
67	중계해봄어린이집	중계로19길 44	이경희	30	02-966-5300
68	중계행복어린이집	중계로8길 17 중계행복어린이집	전영림	68	02-931-5566
69	청구몬테소리 어린이집	동일로207길 186 110동 103호 (하계동, 학여울청구A)	권정현	20	02-949-2961
70	청솔창의어린이집	공릉로59가길 13	이인순	89	02-977-3593

연번	시설명	소재지	원장	정원	전화번호
71	청암아이들세상 어린이집	덕릉로112길 24 관리동 1층 (상계동, 청암1단지아파트)	김진숙	31	02-2091-0336
72	초록어린이집	덕릉로70가길 92 (상계동, 초록어린이집)	이경자	30	02-951-6118
73	초안숲속어린이집	마들로5길 25 (월계동, 두산위브아파트)	이경순	20	02-990-0502
74	키노어린이집	섬밭로 139 106동 104호 (공릉동, 림아파트)	방대림	20	02-6221-4991
75	태릉어린이집	화랑로51길 81 (공릉2동 태릉어린이집, 2층)	이인순	40	02-971-0373
76	파란나라어린이집	덕릉로94가길 20 청암2단지 아파트	최영훈	42	02-951-5854
77	파랑새어린이집	동일로 1456 710동 102호 (상계동, 주공7단지A)	이현주	15	02-932-0333
78	평화어린이집	노원로 331 (중계동, 평화어린이집)	김현주	84	02-948-0993
79	하계어린이집	공릉로58마길 1(하계동)	남경숙	255	02-948-0311
80	하계햇빛어린이집	섬밭로 229 12동 105호 (하계동, 벽산아파트)	민정원	20	02-977-5513
81	하계현대어린이집	노원로18길 19 하계2차 현대아파트	원옥순	38	02-948-7386
82	학여울어린이집	동일로207길 186 107동101호 (하계동, 학여울청구아파트)	이미숙	20	02-971-2224
83	한내어린이집	공릉로55길 88 (하계동)	김민옥	79	02-948-0125
84	합동마을어린이집	상계로33길 33 (상계동)	강점연	49	02-931-0219
85	햇님달님어린이집	덕릉로118길 29 104동 108호 (상계동, 불암현대아파트)	문정혜	20	02-937-0862
86	행복이가득한 어린이집	한글비석로24바길 17 (상계동)	류성희	45	02-951-7775
87	현대아이들세상 어린이집	석계로 49 105동 102호 (월계동, 현대A)	차계숙	20	02-943-1565
88	화랑아띠어린이집	화랑로 564	박태인	70	02-973-2250
89	화랑어린이집	화랑로51길 17 관리동 1층 (공릉동, 화랑타운아파트)	권서영	31	02-949-1939

☉ 직장어린이집(7개소 360명)

연번	시설명	소재지	원장	정원	전화번호
1	IBK참좋은 어린이집	동일로 1527 중소기업은행 2층	전방실	49	02-937-7203
2	SeoulTech 어린이집	공릉로 232 서울과학기술대학교 내	최영인	49	02-972-1156
3	노원구청직장 어린이집	노해로 437 (상계동, 노원구청직장어린이집)	김정옥	49	02-3392-1912
4	롯데백화점노원점 어린이집	상계로9가길 9-1	최윤영	27	070-4012-8045
5	상계백병원어린이집	상계로12길 12-10 인성관 1층	조지선	30	02-950-4893
6	서울테크노파크친친 어린이집	공릉로 232 서울과학기술대학교 내	박명희	70	02-944-6100
7	한국원자력의학원 어린이집	노원로 75 한국원자력의학원어린이집 (공릉동)	김상아	86	02-970-2137

☉ 사회복지법인어린이집(5개소 208명)

연번	시설명	소재지	원장	정원	전화번호
1	마들종합사회복지관 방과후 어린이집	동일로210길 22 (중계동)	이진	20	02-971-8387
2	북부어린이집	동일로245길 56 (상계동)	김미식	128	02-935-5664
3	상계종합사회복지관 방과후 어린이집	덕릉로115나길 25 (상계동)	김정원	20	02-951-9930
4	중계종합사회복지관 방과후 어린이집	덕릉로 662 (중계주공3단지 계종합사회복지관)	남승희	20	02-952-0333
5	평화종합사회복지관 방과후 어린이집	노원로 333 (중계동)	한정원	20	02-949-0123

☉ 협동어린이집(1개소 30명)

연번	시설명	소재지	원장	정원	전화번호
1	공동육아통통	동일로236길 60-4(상계동)	임가영	30	02-3391-2889

◎ 민간어린이집(47개소 3,011명)

연번	시설명	소재지	원장	정원	전화번호
1	교육춘어린이집	월계로44길 61(월계동)	황문희	80	02-911-8617
2	꿈씨어린이집	상계로9나길 25 (상계2동 436-11)	홍귀자	42	02-937-3446
3	다정어린이집	한글비석로24바길 54(상계동)	노기현	86	02-932-5252
4	단아어린이집	한글비석로49길 40(상계동)	김경희	39	02-951-8891
5	대림어린이집	상계로 193-14 (상계동, 상계대림 관리동 1층)	이수진	39	02-932-6363
6	동광어린이집	덕릉로 623-1	장순혜	36	02-935-8268
7	동산어린이집	공릉로37길 6(공릉동)	채명옥	48	02-979-7841
8	미광어린이집	공릉로34길 62 태강아파트 관리사무소2층	최경숙	112	02-948-3353
9	삼육대학교부설 어린이집	화랑로 815(공릉동)	이은주	59	02-3399-1198
10	삼창어린이집	광운로2가길 23 (월계1동 삼창상가 2층)	김나영	57	02-911-3474
11	상계삼성어린이집	노원로34길 54(상계동)	안남숙	138	02-933-5147
12	샤인봄어린이집	동일로232길 16 연호빌딩1층	유승연	39	02-951-6437
13	살롬어린이집	덕릉로77길 27(중계동, 양지대림아파트 2단지 관리동내)	강순정	56	02-3391-9532
14	서울여자대학교 부속어린이집	화랑로 621 (공릉동, 서울여자대학교내)	허솔미	68	02-970-5345
15	서울영신어린이집	공릉로 187(공릉동)	김동신	26	02-974-6412
16	성광어린이집	상계로18길 32(상계동)	장지화	62	02-936-9506
17	세네동어린이집	상계로39길 10(상계동)	곽현희	95	02-936-5205
18	소명어린이집	덕릉로94길 21 (상계동, 불암대림아파트 단지내)	박옥자	59	02-934-7077
19	순복음어린이집	노원로 440 순복음노원교회 본관 (상계동)	유지영	170	02-3391-6112
20	아트성광어린이집	한글비석로27길 29(상계동)	손인환	73	02-936-1521
21	엄마품속어린이집	동일로230가길 16 (상계동, 엄마품속어린이집 1층)	장유자	87	02-952-2771
22	엔젤음악속 어린이집	동일로250길 18 미주동방백운아파트 내 (상계동)	이광옥	38	02-3391-1811

연번	시설명	소재지	원장	정원	전화번호
23	엘림어린이집	동일로198길 9 (공릉동)	황경숙	77	02-977-9624
24	예대아트어린이집	한글비석로46가길 16 (상계동, 한신1차 8동 상가내)	박규태	45	02-939-7455
25	예대어린이집	한글비석로46길 69 예대어린이집 (상계동)	이소희	57	02-937-9481
26	예뜨랑어린이집	동일로179길 16(공릉동)	윤혜영	137	02-948-3434
27	온누리어린이집	동일로227길 47(상계동)	이경옥	38	02-937-2080
28	우주별어린이집	공릉로46길 19 관리동 1층	주영옥	41	02-948-2074
29	월계숲속어린이집	월계로44나길 31-4	이영숙	49	02-943-2446
30	월계야랑어린이집	광운로12길 6(월계동)	홍혜순	49	02-914-9477
31	제자어린이집	중계로14바길 10(중계동)	이진옥	28	02-930-3172
32	주나어린이집	노원로30길 58-10 주나어린이집 (상계동)	정금주	44	02-952-5853
33	짐랜드어린이집	공릉로62가길 30 인성빌딩2층 (하계동)	이혜정	39	02-973-6989
34	청구어린이집	동일로207길 186(하계동, 학여울청구아파트 117동앞)	임정숙	59	02-948-2336
35	청은어린이집	한글비석로 203(중계동)	임희옥	78	02-931-8268
36	키즈브라운 어린이집	한글비석로24마길 8(상계동)	이재영	63	02-952-7199
37	푸르니어린이집	섬밭로 123 (공릉1동, 라이프 아파트3단지 관리사무소 1층)	전은희	37	02-975-9010
38	푸른숲어린이집	노원로1길 85-10	김성안	46	02-949-0570
39	품속어린이집	동일로230가길 16(상계동)	장유숙	114	02-952-2770
40	풍림어린이집	섬밭로 139 풍림아파트 단지내 어린이집 (공릉동)	고종희	46	02-973-5452
41	프뢰벨솔레 어린이집	동일로242다길 11(상계동)	김명숙	52	02-932-6966
42	한국성서대학교 어린이집	동일로214길 32 한국성서대학교어린이집	안미희	163	02-950-5498
43	한뫼어린이집	노원로 428(상계동, 중앙하이츠 아파트2차 단지내)	김선녀	30	02-934-2554
44	향기어린이집	한글비석로44길 42 (상계동)	백향기	61	02-951-6246
45	호호어린이집	석계로 49 현대아파트 단지내	이정미	44	02-943-8133

연번	시설명	소재지	원장	정원	전화번호
46	흥익어린이집	덕릉로71길 30 (중계1동 양지대림아파트단지내)	김수경	31	02-930-1004
47	희망나래어린이집	동일로186길 53-26(공릉동)	장문자	74	02-978-1007

◉ 가정어린이집(254개소 4,013명)

연번	시설명	소재지	원장	정원	전화번호
1	SK꼬마숲 어린이집	월계로42길 97 103동 102호 (월계동, 꿈의숲sk뷰)	신연식	16	02-917-6725
2	i공동산어린이집	공릉로34길 38 1020동 102호 (공릉동, 태강)	김귀영	16	02-975-1535
3	i보라어린이집	공릉로34길 38 1019동 104호 (공릉동, 태강)	한은실	16	02-6231-3409
4	가베무지개 어린이집	마들로 111 29동 102호 (월계동, 삼호)	김미봉	16	02-6227-5256
5	가베보물섬 어린이집	마들로 111 29동 103호 (월계동, 삼호)	장윤실	14	070-8742-5256
6	가베영재어린이집	동일로239길 68 102동 108호 (상계동, 상계대림E편한세상)	이승희	20	02-932-8999
7	고은어린이집	동일로208길 20 211동 106호 (중계동, 중계무지개아파트)	김복례	15	02-978-9016
8	고은초록나무 어린이집	동일로245길 162 102동 107호 (상계동, 은빛1단지아파트)	박명자	13	02-930-9767
9	공릉꿈나무 어린이집	동일로191가길 59 104동 102호 (공릉동, 신도1차아파트)	양현주	20	02-973-6755
10	공릉사임당 어린이집	공릉로34길 38 1008동 101호 (공릉동, 태강)	김경숙	18	02-979-3520
11	그랑빌사임당 어린이집	마들로 31 106동 102호 (월계동, 한진한화그랑빌)	윤은희	20	02-978-8586
12	그랑빌어린이집	마들로 31 118동 104호 (월계동, 한진한화그랑빌)	신숙희	20	02-979-1190
13	그린어린이집	동일로207길 18 114동 103호 (중계동, 중계그린1단지아파트)	유정아	13	02-978-4658
14	그린키즈어린이집	노해로 508 604동 102호 (상계동, 상계주공6단지아파트)	김용숙	14	02-6223-2573

연번	시설명	소재지	원장	정원	전화번호
15	그림나라어린이집	한글비석로 57 9동 101호 (하계동, 청구)	정영미	19	02-948-3169
16	꼬깨비어린이집	마들로 111 29동 110호 (월계동, 삼호아파트)	이영림	16	02-6318-4831
17	꼬꼬마가베 어린이집	동일로 1456 715동 114호 (상계동, 상계주공7차)	문보우	14	02-952-1981
18	꼬꼬마숲어린이집	동일로245가길 41 202동 105호 (상계동, 은빛2단지아파트)	우경옥	16	02-951-5880
19	꼬마별어린이집	동일로 1280 202동 104호 (중계동, 중계무지개아파트)	김종례	13	070-7785-2654
20	꼬마성어린이집	초안산로1길 18 214동 102호 (월계동, 월계주공2단지아파트)	여선희	20	02-904-5279
21	꼬마숲보람 어린이집	한글비석로 480 206동 105호 (상계동, 보람2단지아파트)	원서정	18	070-7551-6864
22	꼬마친구어린이집	덕릉로84길 7 201동 101호 (중계동, 중앙하이츠)	김완희	19	070-8770-0504
23	꼬망세어린이집	동일로227길 26 1616동 107호 (상계동, 상계주공16차)	송은영	15	070-7530-4161
24	꼬모어린이집	한글비석로8길 41 603동 104호 (중계동, 주공6단지아파트)	이혜경	10	02-933-5907
25	꽃담어린이집	동일로215길 48 317동 104호 (상계동, 주공아파트)	조미영	19	02-931-1235
26	꽃자리어린이집	동일로 1456 709동 103호 (상계동, 주공아파트)	김경숙	20	02-932-9633
27	꾸러기동산 어린이집	섬밭로 190 606동 102호 (하계동, 장미)	이정희	13	02-972-3372
28	꿀벌어린이집	노원로 564 1011동 108호 (상계동, 상계주공10차)	박은미	14	02-937-6902
29	꿈꾸는아이 어린이집	한글비석로 479 111동 112호 (상계동, 보람1단지아파트)	김선양	12	02-3391-2427
30	꿈나래어린이집	동일로245가길 41 201동 103호 (상계동, 은빛2단지아파트)	김미양	16	02-952-7940
31	꿈담어린이집	노원로 564 1010동 106호 (상계동, 상계주공10단지아파트)	문미정	11	02-939-9361
32	꿈밭어린이집	덕릉로79길 23 102동 102호 (중계동, 염광아파트)	김정득	20	02-3391-8391

연번	시설명	소재지	원장	정원	전화번호
33	꿈이크는어린이집	한글비석로 530 1206동 101호 (상계동, 주공12단지아파트)	최은영	11	02-931-5882
34	꿈쟁이어린이집	동일로214길 21 411동 106호 (상계동, 주공아파트)	정충선	15	02-6224-1479
35	꿈키아어린이집	동일로215길 23 218동 106호 (상계6·7동, 주공아파트)	이경선	13	02-976-1457
36	꿈터어린이집	동일로207길 18 105동 101호 (중계동, 중계그린아파트)	김계정	10	02-6228-0123
37	나래어린이집	동일로 1456 707동 106호	김영숙	20	02-952-3607
38	나연어린이집	노원로 564 1026동 106호 (상계동, 주공아파트)	윤경숙	15	02-935-4545
39	노리하우스 어린이집	월계로45길 21 115동 103호 (월계동, 롯데루나캐슬아파트)	양우정	19	02-6232-3001
40	놀이나라어린이집	동일로227길 26 1602동 102호 (상계동, 상계주공16차)	박귀숙	12	02-6223-7011
41	누리어린이집	동일로228길 23 1415동 103호 (상계동, 상계주공14차)	김정금	17	02-975-1712
42	늘푸른아이 어린이집	노원로 564 1002동 108호 (상계동, 상계주공10차)	양혜숙	16	02-933-0877
43	다니엘어린이집	노원로 564 1012동 101호 (상계동, 상계주공10차)	이계숙	15	02-6223-2079
44	다다어린이집	공릉로34길 62 1001동 104호 (공릉동, 태강)	김범희	16	02-977-1244
45	다사랑어린이집	노원로 532 914동 105호 (상계동, 상계주공9차)	신성희	11	02-951-8864
46	다사랑어린이집	노원로 532 914동 106호 (상계동, 주공아파트)	양정숙	13	02-951-8864
47	다솔어린이집	한글비석로48길 6 5동 102호 (상계동, 한신2차아파트)	신소영	15	02-937-1211
48	다솜아이어린이집	동일로215길 23 219동 101호 (상계동, 주공아파트)	안명순	15	02-932-2004
49	다솜영재어린이집	동일로228길 23 1413동 106호	김유영	18	02-952-0228
50	다솜키즈어린이집	동일로207길 18 113동 106호 (중계동, 중계그린1단지아파트)	이영미	11	070-7869-3154
51	다주어린이집	상계로1길 92 721동 105호 (상계동, 상계주공7차)	박현주	13	02-932-1243

연번	시설명	소재지	원장	정원	전화번호
52	단비어린이집	노원로 564 1003동 101호 (상계동, 주공10단지아파트)	권성희	14	070-8941-3096
53	도담도담어린이집	노해로 508 612동 101호 (상계동, 상계주공6차)	문주희	13	02-932-9330
54	도담아이어린이집	동일로 1383 322동 102호 (상계동, 상계주공3차)	황명희	13	02-933-8711
55	동도빠아제 어린이집	한글비석로 19길 15 101동 108호 (중계동, 동도센트리움아파트)	이영란	19	02-935-1413
56	동신베베어린이집	광운로2나길 30 5동 101호 (월계동, 동신아파트)	이지연	20	02-913-5490
57	동화나라어린이집	섬밭로 196 605동 102호 (하계동, 장미)	서미경	16	02-979-1715
58	동화속어린이집	한글비석로 479 101동 113호 (상계동, 보람1단지아파트)	양승옥	11	02-939-2330
59	두산피노키오 어린이집	공릉로 126 101동 104호 (공릉동, 두산힐스빌아파트)	김은희	20	02-6229-0968
60	둘리어린이집	동일로208길 20 211동 110호 (중계동, 중계무지개아파트)	민성혜	16	02-976-0507
61	동지어린이집	동일로207길 18 111동 104호 (중계동, 중계그린1단지아파트)	장순례	15	02-973-2508
62	따라들채어린이집	중계로 230 516동 108호 (중계동, 주공5단지아파트)	이충은	19	02-6224-1648
63	또또어린이집	공릉로 126 103동 104호 (공릉동, 두산힐스빌아파트)	조은희	20	02-976-6922
64	또래또래어린이집	상계로1길 92 709동 106호 (상계동, 상계주공7차)	김화자	20	02-3391-7561
65	또래또래영아 어린이집	상계로1길 92 709동 105호 (상계동, 상계주공7차)	정채희	20	02-3391-7569
66	라라어린이집	공릉로34길 62 1001동 105호 (공릉동, 태강)	김강	16	02-3296-1244
67	루하이어린이집	섬밭로 265 5동 107호 (중계동, 경남아파트)	송현승	13	02-978-9781
68	리틀나라어린이집	마들로 111 28동 101호 (월계동, 삼호)	정신자	15	02-974-9555
69	리틀신나라 어린이집	동일로227길 25, 1107동 102호 (상계동, 상계주공11단지아파트)	길재희	15	070-8274-3127

연번	시설명	소재지	원장	정원	전화번호
70	리틀창의스쿨 어린이집	마들로 127 36동 110호 (월계동, 삼호)	권향은	15	02-974-6293
71	맑은샘어린이집	공릉로59길 25 707동 106호 (하계동, 청솔)	이재순	15	02-977-0050
72	명주어린이집	섬밭로 139 111동 103호 (공릉동, 풍림아파트)	김종희	20	02-3296-5680
73	미성어린이집	마들로 111 15동 102호 (월계동, 미성)	안수진	13	02-948-5391
74	미소어린이집	공릉로42길 13-14 101동 108호 (공릉동, 신성미소지움)	김경신	20	02-972-0518
75	미소천사어린이집	동일로227길 25 1108동 106호	안경자	13	02-6435-9721
76	믿음어린이집	섬밭로 196, 607동 102호 (하계2동 장미아파트)	김영자	13	02-6061-5075
77	바다어린이집	동일로208길 19 205동 107호 (중계동, 무지개아파트)	김서영	14	02-948-9514
78	반디어린이집	중계로 230 509동 102호 (중계동, 주공5단지아파트)	김선자	17	02-931-2584
79	밝은어린이집	한글비석로 479 109동 104호 (상계동, 보람1단지아파트)	한수원	12	02-931-9318
80	베베랑어린이집	노원로 564 1005동 105호 (상계동, 상계주공10차)	송도은	13	02-3392-0929
81	베베솔레어린이집	동일로228길 23 1408동 101호 (상계동, 주공아파트)	오영미	20	02-952-5811
82	베베스쿨어린이집	상계로1길 92 717동 104호 (상계동, 상계주공7차)	신정미	11	02-3392-0233
83	베베어린이집	섬밭로 139 풍림아파트 108동 106호	김정옥	17	02-977-0300
84	베이비엔젤 어린이집	덕릉로 459-18 102동 112호 (상계동, 미도)	장미옥	20	02-931-9370
85	비선빠야제 어린이집	화랑로51길 78 505동 103호 (공릉동, 비선아파트)	최미숙	17	02-971-8970
86	비콘어린이집	덕릉로82길 13 101동 104호 (중계동, 비콘드림힐)	김경례	20	02-937-3307
87	빛나라어린이집	마들로 111, 12동 101호 (월계동, 미성아파트)	구본희	13	070-7539-6777

연번	시설명	소재지	원장	정원	전화번호
88	빛나래어린이집	월계로45가길 94 401동 107호 (월계동, 청백)	오시인	16	02-999-8584
89	사과나무어린이집	마들로 111 18동 102호 (월계동, 미릉)	이윤화	14	02-6232-3388
90	사랑가득어린이집	초안산로1길 18 213동 107호 (월계동, 월계주공2단지아파트)	최지혜	13	02-900-0388
91	사랑누리어린이집	한글비석로 530 1210동 101호	윤영혜	14	02-935-6579
92	사랑담어린이집	동일로213길 21 118동 106호 (상계동, 상계주공1차)	이정숙	15	02-6221-8201
93	사랑마을어린이집	노원로 564 1009동 105호 (상계동, 상계주공10차)	정현숙	17	02-932-4852
94	사랑맘어린이집	섬밭로 265 1동 109호 (중계동, 경남아파트)	원금숙	20	02-949-2266
95	사랑보듬어린이집	동일로227길 86 1601동 103호 (상계동 주공아파트)	유지연	15	02-934-4142
96	사랑샘스쿨 어린이집	수락산로 234 304동 107호 (상계동, 상계현대3차)	고은주	20	02-6223-8409
97	사랑샘어린이집	초안산로1길 18 205동 103호 (월계동, 월계주공2단지아파트)	김명애	20	02-6224-8787
98	사랑샘오감 어린이집	한글비석로 480 202동 101호 (상계동, 보람아파트)	김희준	15	02-935-7465
99	사랑아띠어린이집	공릉로34길 38 1009동 102호 (공릉동, 태강)	이지연	11	02-975-9913
100	사랑아이어린이집	동일로198길 24, 102동 102호 (공릉1동 우성아파트)	신필선	19	02-977-7258
101	사랑어린이집	공릉로34길 62 1015동 104호 (공릉동, 태강)	문종구	20	02-949-0353
102	산이랑어린이집	노원로 532 921동 101호 (상계동, 상계주공9차)	이소영	13	02-931-0830
103	삼익리틀어린이집	공릉로46길 28 103동 106호 (공릉동, 삼익)	정인숙	20	02-949-1604
104	상계그림나라 어린이집	노해로 508 620동 101호 (상계동, 상계주공6차)	임미경	15	02-952-9975
105	상계보람어린이집	한글비석로 480, 208동 102호 (상계9동 보람아파트)	서문성	16	070-8952-7924

연번	시설명	소재지	원장	정원	전화번호
106	상록어린이집	동일로227길 25 1110동 105호 (상계동, 상계주공11차)	박영옥	20	02-3392-1179
107	상상어린이집	한글비석로14길 8 205동 110호 (중계동, 주공2단지아파트)	정선희	10	02-932-1993
108	새로미어린이집	노원로 532 907동 105호 (상계동, 상계주공9단지아파트)	이선옥	13	02-934-7400
109	새롬영재어린이집	동일로182길 47-7	서점란	14	02-977-1488
110	새봄어린이집	동일로227길 25 1105동 102호 (상계동, 상계주공11차)	권숙희	13	02-6232-5559
111	새싹어린이집	월계로53길 21 105동 101호 (월계동, 동원베네스트아파트)	박경희	19	02-934-1079
112	새해튼어린이집	한글비석로14길 8 201동 112호 (중계동, 주공2단지아파트)	이은섭	10	02-6221-9234
113	샘물어린이집	마들로 111 19동 109호 (월계동, 미룡아파트)	박정연	14	02-6221-4314
114	샘터어린이집	동일로216길 47 505동 101호 (상계동, 상계주공5차)	서미라	8	02-931-5627
115	셋별어린이집	덕릉로 780 104동 101호 (상계동, 동아불암)	김연진	19	02-938-2287
116	성신어린이집	섬밭로 190 613동 104호 (하계동, 장미)	김은경	13	02-979-3332
117	솔지어린이집	동일로214길 21 413동 101호 (상계동, 주공아파트)	양윤숙	16	02-971-8357
118	숨사탕유아 어린이집	동일로213길 21 104동 101호 (상계동, 상계주공1차)	조이나	15	02-933-1954
119	숲속어린이집	월계로45길 21 109동 102호 (월계동, 롯데캐슬아파트)	최심숙	20	02-994-1023
120	슈가베이비 어린이집	동일로213길 21 106동 102호 (상계동, 상계주공1차)	성은경	15	02-932-3625
121	슈슈어린이집	동일로246길 39 102동 105호 (상계동, 극동아파트)	박초희	20	02-936-1279
122	신나라어린이집	동일로227길 25 1106동 104호 (상계동, 상계주공11단지아파트)	양미화	11	070-4007-8556
123	신나라어린이집	동일로227길 25 1110동 101호 (상계동, 상계주공11단지아파트)	김혜림	20	02-934-3095

연번	시설명	소재지	원장	정원	전화번호
124	신명나는어린이집	동일로228길 23 1412동 106호 (상계동, 상계주공14차)	이미경	20	02-6232-3325
125	아기별빠야제 어린이집	동일로207길 18 106동 106호 (중계동, 중계그린1단지아파트)	김명숙	15	02-6224-7609
126	아기별어린이집	한글비석로 396 105동 109호 (상계동, 벽산)	이은주	19	02-6229-8864
127	아기숲어린이집	동일로208길 20 214동 106호 (중계동, 무지개아파트)	이지은	12	02-978-0127
128	아기차차어린이집	노원로 564 1006동 104호 (상계동, 상계주공10차)	최슬기	16	02-932-0929
129	아기천사어린이집	동일로227길 25 1105동 101호 (상계동, 상계주공11차)	강경희	15	02-6229-7009
130	아드래따래 어린이집	중계로8길 29 102동 102호 (중계동, 한화꿈에그린아파트)	신수경	19	02-935-9003
131	아띠어린이집	동일로208길 20 210동 106호 (중계동, 중계무지개아파트)	이미애	16	02-6229-4435
132	아림어린이집	마들로 127, 33동 106호 (월계동 삼호아파트)	이병구	11	070-8151-7110
133	아이나무어린이집	마들로 111 24동 103호 (월계동, 삼호)	기선희	15	02-973-8625
134	아이누리어린이집	동일로198길 24, 101동 101호 (공릉1동 우성아파트)	고선옥	19	02-6404-0505
135	아이랑행복한 어린이집	한글비석로 530 1211동 106호 (상계동, 상계주공12차)	박미혜	13	02-939-6324
136	아이린어린이집	동일로207길 17 109동 103호 (중계동, 중계그린아파트)	서춘숙	11	02-6232-7788
137	아이빛나어린이집	마들로 111 21동 102호 (월계동, 미릉)	김영희	14	02-974-2779
138	아이사랑어린이집	한글비석로 479 103동 104호 (상계동, 보람1단지아파트)	이현숙	14	02-6223-5099
139	아이앤아이 어린이집	마들로 111 17동 103호 (월계동, 미릉)	황윤정	14	02-975-3396
140	아이조아어린이집	동일로245가길 41 203동 103호 (상계동, 은빛2단지아파트)	김경란	16	02-952-0009
141	아이해피어린이집	섬밭로 209 2동 105호 (하계동, 극동)	홍유미	20	02-6229-4551

연번	시설명	소재지	원장	정원	전화번호
142	아장아장어린이집	석계로 49 106동 101호 (월계동, 현대아파트)	최계화	20	02-912-9710
143	양팡베이비 어린이집	노해로 508 608동 101호 (상계동, 상계주공6차)	김현숙	15	02-938-5607
144	애림어린이집	마들로 111 25동 101호 (월계동, 삼호)	안애숙	15	02-6223-5808
145	애플베이비 어린이집	노해로 508 613동 106호 (상계동, 주공아파트)	조하선	14	02-935-2253
146	어린별뺨아재 어린이집	마들로 31 118동 102호 (월계동, 한진한화그랑빌)	김혜영	20	02-949-9100
147	엄마마음어린이집	동일로228길 23 1404동 113호 (상계동, 상계주공14차)	오윤희	11	02-935-6767
148	엄마사랑어린이집	동일로215길 23 205동 101호 (상계동, 상계주공2차)	김이연	15	02-930-0525
149	엄지어린이집	한글비석로 89 108동 101호 (하계동, 하계청구1차아파트)	정은선	19	02-971-5335
150	엔젤프리스쿨 어린이집	동일로207길 23 110동 104호 (중계동, 중계그린1단지아파트)	한샘	15	02-949-5854
151	영재꿈터어린이집	마들로 31 107동 103호 (월계동, 그랑빌아파트)	임인숙	20	02-979-5571
152	영재창의어린이집	노해로 508 625동 102호 (상계동, 상계주공6차)	이현미	13	02-935-4967
153	영재키즈어린이집	상계로 193-14 103동 101호 (상계동, 상계대림E편한세상)	정계숙	20	02-932-6464
154	예그리나어린이집	동일로208길 20 206동 110호 (중계동, 중계무지개아파트)	류수정	13	02-973-7929
155	예꼬방어린이집	섬밭로 265 15동 107호 (중계동, 상아아파트)	최윤원	11	02-977-1771
156	예들어린이집	동일로215길 48 319동 101호 (상계동, 상계주공3차)	소공희	20	02-934-8849
157	예본어린이집	한글비석로 396 104동 102호 (상계동, 벽산)	구차숙	20	02-6232-1001
158	예쁜꼬마어린이집	노원로 532 905동 102호 (상계동, 상계주공9차)	박선화	17	02-6221-1504
159	예쁜별꼬마숲 어린이집	동일로227길 85, 1112동 108호 (상계8동 주공아파트)	최미성	17	02-931-3031

연번	시설명	소재지	원장	정원	전화번호
160	예쁜숲어린이집	마들로 31 113동 102호 (월계동, 한진한화그랑빌)	손지영	19	02-909-6969
161	예쁜아이어린이집	동일로215길 48 320동 102호 (상계동, 상계주공3단지아파트)	임은화	15	02-6435-5959
162	예사랑어린이집	마들로 31 114동 106호 (월계동, 한진한화그랑빌)	이경희	20	02-949-8772
163	예성어린이집	마들로 31 125동 101호 (월계동, 그랑빌아파트)	구하은	20	02-979-2339
164	예원어린이집	마들로 59 11동 105호 (월계동, 미성아파트)	남병옥	11	02-975-6114
165	예원사랑어린이집	덕릉로73길 28 202동 101호 (중계동, 양지대림아파트)	이유진	16	02-6224-3784
166	예원어린이집	상계로 193-14 102동 103호 (상계동, 상계대림E편한세상)	송승기	13	02-931-8551
167	우리꿈어린이집	동일로214길 21 409동 106호 (상계동, 상계주공4단지아파트)	정재영	13	02-6223-9975
168	우리별어린이집	마들로 111 32동 110호 (월계동, 삼호)	김해정	15	02-6224-5959
169	우리보람어린이집	노해로 508 621동 105호 (상계동, 상계주공6단지아파트)	강경혜	13	02-952-9797
170	우리아이어린이집	마들로3길 37 402동 109호 (월계동, 성원아파트)	홍안심	19	02-976-3142
171	우정어린이집	동일로214길 21 406동 101호 (상계동, 주공아파트)	유경선	13	02-952-9395
172	우주아이어린이집	동일로227길 85 1116동 105호 (상계동, 상계주공11단지아파트)	이명희	15	02-6227-0082
173	월계비츠어린이집	마들로 31 108동 101호 (월계동, 한진한화그랑빌)	이난희	20	02-949-9772
174	월계아장아장 어린이집	광운로2나길 30 1동 107호 (월계동, 동신아파트)	전종연	20	02-917-9711
175	월계자연사임당 어린이집	월계로45길 21 112동 101호 (월계동, 롯데캐슬루나아파트)	박인옥	19	02-997-4272
176	유나어린이집	월계로55길 15 302동 107호 (월계동, 사슴아파트)	이수희	10	02-974-1114
177	유니어린이집	동일로227길 86, 1610동 101호 (상계동, 상계주공16단지아파트)	김서현	15	02-934-0719

연번	시설명	소재지	원장	정원	전화번호
178	윤슬어린이집	마들로 111, 27동 104호 (월계3동 삼호아파트)	이영옥	13	070-8249-6692
179	은물엄마손 어린이집	마들로3길 37 402동 108호 (월계동, 성원아파트)	박인순	16	02-979-0736
180	은혜어린이집	동일로227길 26 1608동 104호 (상계동, 주공아파트)	권윤주	13	02-951-9430
181	이레빠아제 어린이집	섬밭로 209 11동 109호 (하계동, 벽산)	윤미란	16	02-974-9172
182	이레어린이집	섬밭로 265 8동 105호 (중계동, 롯데아파트)	장향길	16	070-4794-8428
183	이모어린이집	마들로 31 102동 101호 (월계동, 한진한화그랑빌)	하석실	20	02-948-1212
184	이화어린이집	광운로 46 102동 101호 (월계동, 대동아파트)	박지영	20	02-3292-1333
185	이화키즈어린이집	동일로208길 19 204동 111호 (중계동, 중계무지개아파트)	김지영	14	02-6314-9514
186	작은꼬마어린이집	동일로213길 21 107동 103호 (상계동, 상계주공1단지아파트)	임해숙	16	02-934-5942
187	작은꽃어린이집	노원로 532 915동 103호 (상계동, 주공아파트)	김정희	13	02-930-9511
188	작은꽃영아 어린이집	노원로 532 915동 102호 (상계동, 주공아파트)	이순애	13	02-930-9516
189	잼도리어린이집	마들로 31 112동 103호 (월계동, 한진한화그랑빌)	임난영	14	02-949-9070
190	잼잼어린이집	공릉로34길 38 1014동 102호 (공릉동, 태강)	유기영	13	02-972-7895
191	조은어린이집	우이천로 102 203동 109호 (월계동, 초안아파트)	유봉희	13	02-990-5051
192	조이어린이집	섬밭로 196 604동 104호 (하계동, 장미)	어용자	15	02-6437-9325
193	좋은나무어린이집	동일로237길 37 102동 105호 (상계동, 상계현대1차)	진계원	19	070-8658-1756
194	좋은친구어린이집	동일로241길 53 106동 102호 (상계동, 두산주공아파트)	구정희	20	02-6314-7979
195	중계사임당 어린이집	동일로207길 18 118동 103호 (중계동, 중계그린아파트)	이명숙	15	02-974-5482

연번	시설명	소재지	원장	정원	전화번호
196	즐거웁몬테소리 어린이집	한글비석로54길 92 1304동 101호(상계동, 상계주공13차)	이춘숙	15	02-3391-2008
197	즐거웁베이비스쿨 어린이집	한글비석로54길 92 1304동 102호(상계동, 상계주공13차)	김수경	15	02-3392-2008
198	즐거웁어린이집	동일로207길 18 중계그린아파트 101-111	한지희	12	070-7536-9656
199	지성어린이집	섬밭로 52 101동108호 (대주파크빌아파트)	김춘희	20	02-977-5668
200	진주어린이집	동일로227길 26 1614동 103호 (상계동, 상계주공16단지아파트)	이진승	15	02-930-0240
201	참예쁜어린이집	중계로8길 29 104동 104호 (중계동, 한화꿈에그린아파트)	정연모	19	02-936-7757
202	참좋은어린이집	동일로227길 25 1111동 102호 (상계동, 상계주공11차)	추명희	13	02-936-2277
203	창익스쿨어린이집	동일로191가길 59 103동 108호 (공릉동, 신도 1차)	이금옥	16	02-973-5212
204	채움어린이집	월계로45가길 94 403동 101호 (월계동, 청백)	이소윤	20	02-905-9501
205	초록별어린이집	한글비석로 56 3동 107호 (하계동, 미성)	남인숙	20	02-978-5077
206	초롱몬테소리 어린이집	노원로 532 909동 103호 (상계동, 상계주공9차)	형경희	16	02-939-5500
207	초롱베베어린이집	동일로227길 26 1613동 106호 (상계동, 상계주공16차)	이지영	14	02-935-9619
208	초롱별어린이집	섬밭로 190 608동 102호 (하계동, 장미)	이숙희	16	02-976-3663
209	축복어린이집	마들로 31, 116동 103호 (월계동 그랑빌아파트)	김성희	20	02-977-1224
210	친구사이어린이집	동일로207길 18 115동 106호 (중계동, 중계그린1단지아파트)	김영숙	13	02-974-2539
211	큰꿈어린이집	동일로177길 29 녹주아파트 101호(공릉동)	서춘옥	20	02-971-4327
212	큰나무어린이집	공릉로59길 25 706동 102호 (하계동, 청솔)	김선	13	02-974-0050
213	큰별어린이집	동일로215길 48 303동 106호 (상계동, 상계주공3차)	조정임	13	02-933-6610

연번	시설명	소재지	원장	정원	전화번호
214	큰빛어린이집	한글비석로 479 108동 101호 (상계동, 보람1단지아파트)	김서운	16	02-938-8246
215	큰숲어린이집	한글비석로14길 8 210동 103호 (중계동, 주공2단지아파트)	이민영	10	02-6231-0205
216	키움어린이집	한글비석로 530 1213동 108호	김미란	12	02-952-4098
217	키즈맘어린이집	동일로245가길 41 208동 102호 (상계동, 은빛2단지아파트)	유혜선	16	02-937-6111
218	토마토어린이집	동일로207길 18 102동 112호 (중계동, 중계그린1단지아파트)	김정애	12	02-978-2515
219	토토빌어린이집	동일로227길 26 1606동 105호 (상계동, 주공아파트)	박복조	14	02-6316-9149
220	토토어린이집	노원로 564 1007동 101호 (상계동, 상계주공10단지아파트)	이용미	11	02-952-7082
221	통통그림어린이집	상계로1길 92 712동 101호 (상계동, 상계주공7차)	이혜경	13	02-936-9199
222	튼튼어린이집	동일로207길 17 116동 111호 (중계동 중계그린아파트)	이미정	13	02-973-2224
223	푸르미엔젤 어린이집	한글비석로 530 1208동 101호 (상계동, 상계주공12단지아파트)	주은진	11	02-3392-2269
224	푸른나래어린이집	한글비석로 480 209동 106호 (상계동, 보람아파트)	홍영란	20	02-3392-3211
225	푸른별어린이집	한글비석로14길 36, 101동 103호(중계4동 극동의푸른별A)	김경화	19	02-938-3407
226	푸른솔어린이집	동일로213길 21 105동 106호 (상계동, 상계주공1차)	동미영	15	02-6225-5626
227	푸우어린이집	노해로 508 627동 101호 (상계동, 상계주공6차)	김현숙	15	02-6436-4156
228	프라임어린이집	마들로 127 35동 102호 (월계동, 삼호)	장정미	15	02-6225-5050
229	하계지혜어린이집	섬밭로 196 607동 105호 (하계동, 장미)	김희선	15	02-6061-5077
230	하나몬테소리 어린이집	덕릉로 730 203동 103호 (상계동, 상계불암대림)	변명희	15	02-939-0724
231	하나어린이집	동일로227길 26 1604동 105호 (상계동, 상계주공16차)	유순자	16	02-937-1178

연번	시설명	소재지	원장	정원	전화번호
232	하늘사랑어린이집	광운로 53-17 1동 201호 (월계동, 월계로즈빌)	이지영	20	02-912-5373
233	하은어린이집	동일로227길 26 1607동 106호 (상계동, 상계주공16차)	명복자	15	02-937-4819
234	하하어린이집	동일로228길 23, 1409동 105호 (상계동 주공아파트)	성대일	20	02-934-3238
235	한나영아어린이집	노원로19길 23 408동 108호 (중계동, 목화4단지아파트)	김규숙	13	02-971-1519
236	한빛어린이집	섬밭로 263 14동 108호 (중계동, 상야아파트)	박순영	20	02-973-2229
237	한슬어린이집	한글비석로 479 104동 102호 (상계동, 보람1단지아파트)	장미정	18	02-935-5229
238	한양자연어린이집	공릉로 213 103동 104호 (공릉동, 동신)	김민경	20	02-976-7771
239	해뜨는어린이집	우이천로 102 203동 112호 (월계동, 초안아파트)	최선희	13	02-999-5051
240	해와달어린이집	동일로193길 7 101동 104호 (공릉동, 신도브래뉴2차아파트)	이선영	20	02-971-9300
241	해우리어린이집	상계로3길 50 101동 101호 (상계동, 노원현대)	박정자	19	02-932-3472
242	해피아이어린이집	노원로1가길 10 805동 101호 (공릉동, 청솔8단지아파트)	박동미	19	02-6224-5321
243	해피키즈어린이집	노원로1길 21 903동 106호 (공릉동, 청솔9차아파트)	김태연	19	02-975-1642
244	햇살베베어린이집	동일로208길 19 203동 115호 (중계동, 중계무지개아파트)	김선영	8	02-997-6964
245	햇살어린이집	덕릉로 459-21 122동 110호 (상계동, 상계주공1차)	남경순	13	02-931-5465
246	행복어린이집	동일로215길 23 220동 108호 (상계동, 상계주공2차)	김주리	16	02-931-4968
247	행복한아이세상 어린이집	동일로227길 26 1609동 101호 (상계동, 상계주공16차)	권연희	15	02-932-5506
248	행복한어린이집	한글비석로14길 8, 208동 112호 (중계4동 주공아파트)	신선미	10	02-3391-9942
249	현대하나어린이집	덕릉로122길 12-6 104동 101호 (상계동, 불암현대아파트)	정함금	20	02-6223-4501

연번	시설명	소재지	원장	정원	전화번호
250	현대해바라기 어린이집	중계로8길 106 112동 103호 (중계동, 현대4차아파트)	임영옥	20	02-6314-2061
251	황토별어린이집	노원로 564 1027동 104호 (상계동 주공아파트)	남옥산	17	02-939-2900
252	황토자연어린이집	동일로246길 39 101동 103호 (상계1동 극동늘푸른아파트)	강희자	19	02-937-5866
253	황토튼튼어린이집	공릉로34길 118 202동 108호 (공릉동, 삼익2차)	엄윤정	20	02-975-8223
254	희망누리어린이집	석계로13길 6-9 101동 101호 (월계동, 장은아파트)	윤소영	20	02-942-6033

◉ 공동육아방 현황(5개소)

연번	시설명	소재지	전화번호
1	상계8동 도담도담나눔터	동일로227길 49 (참새어린이공원 내)	939-1955
2	공릉2동 도담도담나눔터	화랑로51길 78, 503동 101호 (공릉동 비선아파트)	971-1955
3	월계3동 도담도담나눔터	마들로31, 119동 101호 (월계동 그랑빌아파트)	979-1955
4	중계본동 도담도담나눔터	중계로14바길 43 (할렐루야교회 1층)	936-1955
5	상계1동 도담도담나눔터	동일로 1697 (상계1동주민센터 3층)	937-1955

◉ 공동육아나눔터 현황(1개소)

연번	시설명	소재지	전화번호
1	노원구 공동육아나눔터	노원구 동일로 173가길 87, 1층	6401-3505

◉ 아동복지시설 : 29개소(정원 773명/현원 703명)

시설명	소재지	복지내역	정원	현원	대표자
					전화번호
성모자애 드림힐 (아동양육시설)	덕릉로70가길 45 (상계동)	만0~18세미만의 보호가 필요한 아동 보호	85	81	장경혜 937-6900
하늬네 (공동생활가정)	한글비석로49길 20, 301호(상계동)	만0~18세미만의 보호가 필요한 아동 보호	7	6	주혜경 930-9361
그레이스 (공동생활가정)	동일로230길 63, 2동 905호	만0~18세미만의 보호가 필요한 아동 보호	5	2	장미라 010-2741-2312
가온나라 (공동생활가정)	공릉로51길 14-17 102동 1203호	만0~18세미만의 보호가 필요한 아동 보호	7	1	석혜영 977-6482
노원구 아동복지관	노원로 331 (중계2·3동)	취약계층 아동의 건강한 성장 발달 지원을 위한 아동복지 종합 기능	없음		직영 2116-4428
노원구 아동보호전문기 관	노원로 331 노원아동복지관 3층	아동학대 현장조사 및 사례관리	없음		김한기 2116-4409
마음터 지역아동센터	덕릉로 849 3층 (상계동)	아동보호, 교육지원, 정서지원, 지역사회연계	49	42	박경숙 932-5972
셋별 지역아동센터	동일로237길 92, 301호 (상계동)	아동보호, 교육지원, 정서지원, 지역사회연계	19	14	송영숙 932-5048
하늘품 지역아동센터	상계로23다길 33 (상계동)	아동보호, 교육지원, 정서지원, 지역사회연계	35	33	최형원 934-0320
태릉 지역아동센터	동일로174길 9-4, 2층 (공릉동)	아동보호, 교육지원, 정서지원, 지역사회연계	19	15	표사라 070-8163-5591
열림 지역아동센터	동일로231다길 6 (상계동)	아동보호, 교육지원, 정서지원, 지역사회연계	29	29	김진천 936-7574
금빛 지역아동센터	상계로26길 20, 3층 (상계동, 대동상가)	아동보호, 교육지원, 정서지원, 지역사회연계	29	26	조남준 939-7712
나란히 지역아동센터	상계로 18길 31-3, 3층(상계동)	아동보호, 교육지원, 정서지원, 지역사회연계	25	25	김현숙 938-7971
신나는 지역아동센터	중계로 14가길 29, 3층	아동보호, 교육지원, 정서지원, 지역사회연계	19	17	엄창식 934-4927

시설명	소재지	복지내역	정원	현원	대표자
					전화번호
삼정 지역아동센터	동일로215길 48, 1층 (상계동, 선천교회)	아동보호, 교육지원, 정서지원, 지역사회연계	25	24	이수경 865-5570
구립상계1동 지역아동센터	동일로 1697, 2층 (상계동, 상계1동주민센터)	아동보호, 교육지원, 정서지원, 지역사회연계, 독서돌봄마을학교	19	19	강지현 2116-2734
구립상계3·4동 지역아동센터	덕릉로 859, 3층(상계동)	아동보호, 교육지원, 정서지원, 지역사회연계, 독서돌봄마을학교	35	30	서경하 952-5748
구립월계 지역아동센터	초안산로1길 51, 2층 (월계동, 월계종합 사회복지관)	아동보호, 교육지원, 정서지원, 지역사회연계, 독서돌봄마을학교	35	34	김보경 997-4216
구립상계숲속 지역아동센터	동일로227길 106 (상계동, 상계근린공원내)	아동보호, 교육지원, 정서지원, 지역사회연계, 독서돌봄마을학교	23	20	임경희 070-7732-7370
구립공릉 지역아동센터	동일로1127 본관 3층 (공릉동, 공릉종합 사회복지관)	아동보호, 교육지원, 정서지원, 지역사회연계, 독서돌봄마을학교	32	32	이지연 975-2464
구립초안산숲속 지역아동센터	덕릉로60길 199(월계동)	아동보호, 교육지원, 정서지원, 지역사회연계	19	15	김혜숙 070-4904-2084
구립공릉행복 지역아동센터	동일로179길 22, 3층(공릉동)	아동보호, 교육지원, 정서지원, 지역사회연계	35	34	정주혜 976-3824
공립불암골 지역아동센터	중계로14길 53(중계동)	아동보호, 교육지원, 정서지원, 지역사회연계	35	35	김혜원 3392-5266
구립노원1 지역아동센터	월계로55길 16 (월계동, 사슴2단지관리동)	아동보호, 교육지원, 정서지원, 지역사회연계	35	33	정신희 972-0704
구립꿈나무 지역아동센터	동일로186길 3-24 (공릉동, 공릉1동주민센터)	아동보호, 교육지원, 정서지원, 지역사회연계	32	28	김은주 978-7555
구립한내지혜의 숲 지역아동센터	마들로 86 (월계동, 한내근린공원 내)	아동보호, 교육지원, 정서지원, 지역사회연계	29	23	임리아 070-4286-3687
구립하계 지역아동센터	노원로16길 15 (하계1동, 하계종합 사회복지관)	아동보호, 교육지원, 정서지원, 지역사회연계	35	32	고영자 973-1655
구립수락 지역아동센터	동일로 242길 77 (상계동, 수락행복발전소 2층)	아동보호, 교육지원, 정서지원, 지역사회연계	21	20	오수진 070-7716-9905
구립월계문화 지역아동센터	월계로 42길 9 (월계동, 장석교회 근처)	아동보호, 교육지원, 정서지원, 지역사회연계	35	33	김미숙 909-3273

◉ 방과후 어린이집 : 4개소 80명

연번	시설명	소재지	대표자	정원	전화번호
1	마들사회복지관 방과후어린이집	동일로210길 22 (중계동)	이진	20	971-8387
2	상계종합사회복지관 방과후어린이집	덕릉로115나길 25 (상계동)	김정원	20	951-9930
3	중계종합사회복지관 방과후어린이집	덕릉로 662 (중계동)	남승희	20	952-0333
4	평화종합사회복지관 방과후어린이집	노원로 331 (중계동)	한정원	20	949-0123

◉ 가정위탁아동 및 소년·소녀가정 세대 : 44세대 51명

구분	세대/명	지 원 내 용
가정위탁아동	44/51	양육보조금, 효정신함양비, 대학입학금, 자립정착금, 직업훈련비, 학원수강료 등

◉ 청소년 이용시설 : 14개소 3,523명

(단위 : 개소/일일이용인원)

계	공릉 청소년 문화정보센터	상계 청소년 문화의집	상상 이름 센터	청소년 상담 복지센터	대안교육 위탁교육 기관	학교밖 지원센터 꿈드림	청소년 아지트	청소년 공부방	시립노원 청소년 센터	시립노원 직업 체험센터
14/3,523	1/820	1/400	1/123	1/70	3/115	1/45	3/80	1/40	1/1670	1/160

○ 시설별 현황

명 칭	위 치	건 물 (연면적㎡)	정원	전화번호	비 고
공릉청소년 문화정보센터 (청소년문화의집)	노원로1나길 10 (공릉동)	2,595	300	973-1318	위탁
상계청소년 문화의집 (청소년문화의집)	동일로230길 6	1,239	100	933-1318	위탁
상상이룸센터 (청소년직업체험센터)	노해로 502, 4층 (상계동, KT 신관)	672.13	100	936-3326	위탁
노원구청소년 상담복지센터	덕릉로 777, 2층 (상계동)	238.96	없음	2091-1386-8	위탁
나우학교	덕릉로 777, 4층 (상계동)	238.96	40	3391-1318	위탁 (중·고등학교)
참좋은학교	동일로245길 56 (상계동)	65.8	20	934-7710	위탁 (고등학교)
예룸예술학교	덕릉로 744, 2층 (상계동)	304.08	20	936-7253~5	위탁 (초등학교)
학교밖지원센터 '꿈드림'	덕릉로 15길 8(상계동) (학교밖지원센터)	157.23	없음	2091-1386-8	위탁
청소년아지트	덕릉로 859 상계3,4동 주민센터 3층	110.97	없음	2116-0576	위탁
	노해로 502 상상이룸센터 4층	92.96	없음	936-3326	위탁
	노원로 331 노원 아동복지관 2층	115.43	없음	2116-0576	위탁
중계2·3동공부방	덕릉로 517, 2층 건영(아) 관리동(중계동)	241.17	60	070-7711-2222	위탁
시립노원청소년센터	덕릉로 70길 99 (상계동)	7,144	1,200	3391-4141	위탁(시립)
시립노원직업 체험센터	노원구 노원로16길 16	3,299	250	949-7766	위탁(시립)

◉ 아동학대신고

기관명	위 치	운영시간	전화번호	비 고
노원구 아동보호전문기관	노원로 331 노원아동복지관 3층	24시간	02-974-1391	직영

◉ 아이휴센터 : 20개소 475명

연번	센터명	주소	정원	비고
1	월계문화 아이휴센터	월계로42길 9, 2층	20	909-3273
2	상계10단지 아이휴센터	노원로 564 상계주공1021-104	20	070-4245-1172
3	상계5간촌 아이휴센터	한글비석로49길 36, 1층	28	931-8437
4	달빛마실 아이휴센터	광운로13길9	20	943-0045
5	상계3단지 아이휴센터	동일로215길 48, 상계주공326-112	23	930-8669
6	공릉태강 아이휴센터	공릉로34길62, 공릉태강1002-101	20	948-9084
7	하계극동 아이휴센터	섬밭로 229 하계극동3-111	25	3296-6412
8	월계그랑빌 아이휴센터	마들로 31 그랑빌115-104	24	972-1252
9	상계7단지 아이휴센터	동일로 1456 상계주공718-106	20	6227-0101~2
10	공릉라이프 아이휴센터	섬밭로 123 관리동 2층	23	979-5650~1
11	산마루 아이휴센터	중계로14바길 43	40	3392-5481~2
12	은빛1단지 아이휴센터	동일로245길162 은빛109-108	21	939-1918
13	월계극동 아이휴센터	덕릉로60길 266 월계극동102-105	28 28	994-7177

14	상계15단지 아이휴센터	동일로227길 26 상계주공1510-107,108	36	932-1510
15	상계동아불암 아이휴센터	덕릉로 780 상계동아불암102-101	32	951-1102
16	연촌사랑방 아이휴센터	광운로17길 48-4	15	912-0070
17	노원1 아이휴센터	월계로55길 16 (노원1 지역아동센터 내)	15	972-0704
18	향기나무 아이휴센터	노원로 331아동복지관 내	15	972-7942
19	상계5다락 아이휴센터	한글비석로 426-12 3층	25	2월 개소 예정
20	상계두산 아이휴센터	동일로241길 53 2층	40	3월 개소 예정

※ 이용방법 : 방문신청

◉ 유치원, 초·중·고·대학교 현황

◉ 학교현황

(단위 : 개교)

구분	계	유치원	초등학교	중학교	고등학교	기타특수학교		대학교
						특수학교	평생교육	
계	169	64	42	27	25	2	2	7
공(국)립	79	11	38	21	6	1	0	2
사립	90	53	4	6	19	1	2	5

◉ 유치원·초·중·고 학생수(2019.10.1.기준)

(단위 : 명)

구분	계	유치원	초등학교	중학교	고등학교	기타특수학교
계	71,780	6,181	26,959	16,019	21,112	1,509
공(국)립	42,764	730	24,214	12,904	4,699	217
사립	29,016	5,451	2,745	3,115	16,413	1,292

○ 유치원(64개소)

연번	유치원명	주 소	설립	인가 정원	전화번호
1	고운	동일로208길 34(중계동)	사립	186	972-6700
2	공릉사라	동일로198가길 13(공릉동)	사립	118	974-7766
3	까치	덕릉로79길 23(중계동)	사립	200	937-0331
4	꽃동산	공릉로 257(공릉동)	사립	120	948-9450
5	꿈모리	공릉로58길 23(하계동)	사립	35	978-0806
6	꿈동산아이	동일로227길 26(상계동)	사립	267	3392-5862
7	꿈터	동일로230길 63(상계동)	사립	120	930-4202
8	노원삼육	공릉로42길 13-1(공릉동)	사립	68	948-2280
9	다연	월계로45가길 94(월계동)	사립	90	906-7807
10	대원	동일로228길 29(상계동)	사립	90	938-4867
11	동은	동일로 1279(중계동)	사립	115	949-1064
12	동화나라	덕릉로 780(상계동)	사립	160	939-6715
13	두솔	초안산로 19(월계동)	사립	98	991-8337
14	무지개	덕릉로94가길 54(상계동)	사립	180	951-8546
15	미광	공릉로34길 38(공릉동)	사립	120	948-9677
16	보고	석계역9길 15-4	사립	90	912-0570
17	보배	마들로3길 37(월계동)	사립	100	977-2727
18	아랑	동일로 1127(공릉동)	사립	160	976-3671
19	사랑샘	한글비석로 325(중계동)	사립	96	932-2843
20	산내들	공릉로46길 28(공릉동)	사립	120	978-8882
21	삼육부속	화랑로 815(공릉동)	사립	200	3399-1173
22	상원	노원로 311(중계동)	사립	166	949-0217
23	새봄	동일로245길 162(상계동)	사립	200	951-1191
24	서울여대	화랑로 621(공릉동)	사립	170	970-5353
25	선덕	섬밭로 196(하계동)	사립	131	973-1500
26	성북	광운로 51(월계동)	사립	120	917-1336
27	성실	한글비석로 89(하계동)	사립	175	977-0246

연번	유치원명	주 소	설립	인가 정원	전화번호
28	성희	동일로215길 48(상계동)	사립	150	933-9102
29	아이디	동일로 1473(상계동)	사립	175	937-0604
30	양지	노원로30길 45(상계동)	사립	100	936-5999
31	연세	섬밭로 263(중계동)	사립	240	975-6786
32	염광	월계로45가길 57(월계동)	사립	280	902-5024
33	영산	노해로 508(상계동)	사립	120	951-1900
34	영은	동일로213길 78(상계동)	사립	112	932-1001
35	예진	섬밭로 123(공릉동)	사립	134	973-9898
36	온누리	동일로227길 47(상계동)	사립	145	933-2083
37	원암	중계로14라길 48(중계동)	사립	370	932-4488
38	육사	공릉2동 사서함 77-1 육군사관학교 내	사립	100	972-0451
39	이레	월계로55길 16(월계동)	사립	160	979-8293
40	우리	한글비석로 281(중계동)	사립	250	951-8383
41	청암	중계로 244(중계동)	사립	60	934-5119
42	청원	한글비석로 506(상계동)	사립	160	3399-7887
43	초안	우이천로 102(월계동)	사립	140	996-2101
44	키즈위즈	덕릉로86길 65(중계동)	사립	160	930-5525
45	토마토	공릉로 181(공릉동)	사립	200	972-7373
46	풍천	노원로 522(상계동)	사립	155	937-1616
47	하늘	초안산로 89(월계동)	사립	105	998-0285
48	학여울	동일로207길 184(하계동)	사립	147	975-6611
49	한성	한글비석로 127(하계동)	사립	249	974-8872
50	한양	마들로 31(월계동)	사립	125	973-4142
51	한울	덕릉로118길 29(상계동)	사립	240	935-3360
52	효자	마들로 111(월계동)	사립	300	977-8333
53	효천	중계로 184(중계동)	사립	107	930-8891
54	노일	동일로231길 24(상계동)	공립	128	938-9642

연번	유치원명	주 소	설립	인가 정원	전화번호
55	공릉	동일로173길 12(공릉동)	공립	64	973-3074
56	동일	한글비석로 566(상계동)	공립	90	952-7465
57	상경	수락산로 237(상계동)	공립	90	939-2936
58	상계	상계로9길 39(상계동)	공립	48	933-6888
59	상곡	노원로38길 34(상계동)	공립	102	934-2715
60	수락	동일로 1745(상계동)	공립	48	951-4146
61	수암	중계로12길 9(중계동)	공립	64	3392-0354
62	신상계	상계로 267(상계동)	공립	64	3392-0570
63	연촌	공릉로58길 36(하계동)	공립	64	975-2498
64	태랑	화랑로5나길 39	공립	48	977-7385

◉ 초등학교(42개소)

연번	학교명	주 소	전화번호	팩스번호	비고
1	선곡	광운로2길 1(월계동)	918-6458	911-6347	
2	신계	초안산로 29(월계동)	902-0008	990-4810	
3	월계	월계로45가길 10(월계동)	999-2381	999-2384	
4	녹천	마들로3길 34(월계동)	977-0673	977-0674	
5	한천	마들로 45(월계동)	975-5701	949-3157	
6	연지	월계로55길 48(월계동)	979-8092	979-8094	
7	공릉	동일로173길 12(공릉동)	949-0212	948-0211	
8	공연	동일로192가길 16(공릉동)	973-9400	977-4122	
9	용원	섬밭로 144(공릉동)	948-5302	948-5306	
10	태강삼육	화랑로 815(공릉동)	978-3672	977-7019	사립
11	태릉	노원로1길 36(공릉동)	979-3467	948-8759	
12	태랑	화랑로51나길 31(공릉동)	977-7384	978-8365	
13	화랑	화랑로 621(공릉동)	972-2261	978-0512	사립
14	연촌	공릉로58길 36(하계동)	972-1183	949-3465	
15	중평	섬밭로 241(하계동)	979-2389	979-6331	

연번	학교명	주 소	전화번호	팩스번호	비고
16	중현	섬밭로 181(하계동)	979-8433	971-0334	
17	불암	중계로 178(중계동)	932-5581	932-5584	
18	수암	중계로12길 9(중계동)	3392-4277	3392-4128	
19	원광	덕릉로76길 18(중계동)	951-3358	952-1646	
20	을지	중계로 239(중계동)	951-2742	939-4112	
21	중원	섬밭로 316(중계동)	971-4771	971-4775	
22	상명	덕릉로 541(중계동)	3788-3300	976-2785	사립
23	용동	한글비석로1길 81-11(중계동)	948-0025	949-0356	
24	청계	공릉로 431(중계동)	949-2825	977-9828	
25	중계	한글비석로19길 39(중계동)	930-5759	934-8850	
26	노원	동일로230나길 32(상계동)	939-1894	938-9884	
27	노일	동일로 1625(상계동)	951-4394	937-4531	
28	수락	동일로 1745(상계동)	939-0076	951-4920	
29	상계	상계로9길 39(상계동)	935-1658	932-5140	
30	덕암	덕릉로112길 68(상계동)	3392-0059	3392-0686	
31	신상계	상계로 267(상계동)	935-7095	936-5039	
32	계상	한글비석로41가길 24(상계동)	939-0872	938-7803	
33	당현	동일로213길 52(상계동)	932-0605	933-9005	
34	상천	덕릉로 443(상계동)	938-0204	935-0421	
35	상수	동일로216길 66(상계동)	932-1442	938-7684	
36	동일	한글비석로 566(상계동)	935-8225	934-8198	
37	상경	수락산로 237(상계동)	070-8650-7905	934-7687	
38	상원	한글비석로54길 119(상계동)	938-1157	935-0590	
39	온곡	한글비석로52길 59(상계동)	937-7136	935-4823	
40	청원	한글비석로 506(상계동)	3399-7888	3399-7896	사립
41	상곡	노원로38길 34(상계동)	935-9205	938-3950	
42	상월	동일로221길 27(상계동)	939-7368	932-2966	

◉ 중학교(27개교)

연번	학교명	주 소	전화번호	팩스번호	비고
1	신창	월계로45길 92(월계동)	904-3970	998-2696	
2	염광	월계로45가길 9(월계동)	906-1102	996-8145	사립
3	월계	월계로45가길 54(월계동)	993-3114	996-8044	
4	광운	광운로1길 24(월계동)	942-2293	942-2373	사립
5	녹천	월계로 376(월계동)	978-4592	978-4594	
6	공릉	노원로1길 42(공릉동)	971-5213	948-2717	
7	한국삼육	화랑로 815(공릉동)	070-8677-3860	971-3643	사립
8	한천	공릉로 265(공릉동)	948-5554	977-2292	
9	태랑	화랑로51나길 51(공릉동)	973-1355	973-1409	
10	불암	한글비석로5길 45(하계동)	975-4047	974-9807	
11	하계	노원로 261-8(하계동)	3399-0200	948-2883	
12	중평	동일로203길 87(하계동)	977-3026	977-2658	
13	을지	덕릉로 580(중계동)	938-7084	932-8294	
14	상명	덕릉로 553(중계동)	971-6213	972-3947	사립
15	중원	공릉로 420(중계동)	971-2788	949-5481	
16	상계제일	덕릉로86길 29-15(중계동)	930-3543	937-0026	
17	재현	덕릉로82길 64(중계동)	932-4817	932-4819	사립
18	중계	덕릉로76길 23(중계동)	932-2545	932-2544	
19	수락	동일로 1729(상계동)	2092-1910	3392-2074	
20	노일	동일로231길 24(상계동)	3391-0094	938-9951	
21	상계	노원로 398(상계동)	936-6109	933-9025	
22	노원	동일로213길 26(상계동)	3391-6921	934-9953	
23	신상	동일로216길 42(상계동)	932-0594-5	935-6387	
24	상경	동일로227길 61(상계동)	939-3951	933-7565	
25	상원	수락산로 182(상계동)	930-0761	930-0764	
26	청원	한글비석로 506(상계동)	3399-7718	3399-7731	사립
27	온곡	노원로 492(상계동)	934-8908	938-8859	

◉ 고등학교(25개교)

연번	학교명	주 소	전화번호	팩스번호	비고
1	염광	월계로45가길 9(월계동)	994-0121	994-0122	
2	염광여자 메디텍	월계로45가길 9(월계동)	994-3105	903-2813	
3	월계	초안산로5길 66(월계동)	908-0064	908-0065	공립
4	광운 전자공업	광운로1길 24(월계동)	918-7761	917-5091	
5	인덕공업	초안산로 12(월계동)	902-2060	996-9278	
6	한국삼육	화랑로 815(공릉동)	6395-3636	971-8029	
7	동산 정보산업	공릉로 257(공릉동)	971-0231	973-3052	
8	경기 기계공업	공릉로 264(하계동)	070-7602-1600	978-4327	공립
9	대진	공릉로62가길 47(하계동)	976-0066	971-6085	
10	해성여자	노원로16길 2(하계동)	972-4040	972-0992	
11	불암	중계로 155(중계동)	935-7300	935-1700	공립
12	영신여자	중계로16나길 13(중계동)	930-8451	934-8565	
13	영신간호 비즈니스	중계로16나길 13(중계동)	930-5493	3391-5367	
14	서라벌	한글비석로5길 18(중계동)	2092-2200	2092-2270	
15	서 울 아이티	섬밭로 299(중계동)	949-0387	977-8269	
16	대진여자	공릉로 438(중계동)	979-2327	948-3951	
17	상명	덕릉로 553(중계동)	971-6212	971-6216	
18	미래 산업과학	덕릉로82길 54(중계동)	933-7672	933-7855	
19	재현	덕릉로82길 64(중계동)	932-4812	932-4819	
20	수락	동일로245길 143(상계동)	070-8677-2107	935-1460	공립
21	상계	노해로 432(상계동)	070-8678-2600	933-9795	공립
22	노원	노원로 586(상계동)	937-0078	951-4607	공립
23	청원	한글비석로 506(상계동)	3399-7708	3391-7731	
24	청원여자	한글비석로 506(상계동)	3399-7811	3399-7842	
25	용화여자	동일로 1461(상계동)	950-3500	933-1677	

⊕ 대학교(7개교)

연번	학교명	주 소	전화번호	팩스번호	비고
1	광운대학교	광운로1길 24(월계동)	940-5114	940-5459 (입학관리과)	
2	인덕대학	초안산로 12(월계동)	950-7000	906-5340	
3	삼육대학교	화랑로 815(공릉동)	3399-3636	979-5318	
4	서울여자대학교	화랑로 621(공릉동)	970-5114	978-7931	
5	서울과학기술 대학교	공릉로 232(공릉동)	970-6114	970-6088	국립
6	육군사관학교	화랑로 574(공릉동)	2197-6412	2197-6415 (평가관리실)	국립
7	한국성서대학교	동일로214길 32(상계동)	950-5403	950-5408	

⊕ 특수학교(2개교)

연번	학교명	주 소	전화번호	팩스번호	비고
1	정민학교	공릉로58길 24(하계동)	978-8405	978-8408	공립
2	동천학교	노원로18길 41(하계동)	974-9576	978-4287	

⊕ 평생교육시설(2개교)

연번	학교명	주 소	전화번호	팩스번호	비고
1	청암중고	중계로 244(중계동)	930-5646	952-4702	
2	청암예술학교	중계로 244(중계동)	930-6515	951-4772	

◉ 노원우주학교

위치	규모	건물용도	
동일로 205길 13	지하 2층 지상 6층 대지면적: 999.9㎡ 연면적: 2,994.5㎡	지상6층	주관측실
		지상5층	보조관측실
		지상4층	전시실(코스모스관), 플라네타리움
		지상3층	전시실(빅히스토리관)
		지상2층	스페이스홀(3D영상관), 운영사무실, 과학교실(생명실, 지구실)
		지상1층	북카페, 안내/매표소
		지하1층	영어카페(4), 사무실(1)
		지하2층	기계실, 물탱크, 전기실

◉ 노원자기주도학습지원센터

위치	규모	건물용도
동일로 1279	연면적: 114.29㎡	1강의실: 24.51㎡ 2강의실: 23.68㎡ 3강의실: 24.37㎡ 독서쉼터: 17.24㎡ 사무실: 14.73㎡ 상담실: 9.76㎡

◉ 서울시립과학관

위치	규모	주요시설	
한글비석로 160	지하 1층 지상 3층 대지면적: 25,875㎡ 연면적: 12,330㎡	3층	R 전시실(힘, 에너지), 1교육실, 2교육실, 실험실
		2층	B 전시실(뇌과학, 우주, 수학), 카페테리아, 사무실, 3D 스페이스
		√2층	O 전시실(인체, 유전, 물질), 오픈랩(OPEN-LAB)
		1층	G 전시실(생태, 환경, 건축), 아이디어 제작소, 지진체험관
		1/2층	사이언스홀, 세미나실, 도서실

◉ 노원수학문화관

위치	규모	건물용도	
한글비석로 19길 28	지하 1층 지상 4층 대지면적: 2,626㎡ 연면적: 2,885㎡	지상4층	강의실, 세미나실, 다목적실, 사무실 등
		지상3층	수학과예술 전시실, 상영관, 연구 및 공작실 등
		지상2층	수학과세상 전시실, 자료실 등
		지상1층	수학놀이터, 카페 및 교구판매습, 사무실 등
		지하1층	발전기실, 전기실, 공용면적

◉ 노원혁신교육지원센터

위치	전화번호	운영시간	시설내용
노해로437 노원구청 2층	2116-3229	평일09:00~18:00	· 노원혁신교육지구사업 추진 · 민관학 거버넌스 구축 및 관리

◉ 서울특별시교육청 노원평생학습관

위치	규모	건물용도	
동일로204길 13 (중계동)	지하 1층 지상 4층 대지면적: 3,055㎡ 연면적: 4,205.46㎡	지상4층	제2자율학습실, 인터넷코너, 사물함
		지상3층	제1자율학습실, 제5강의실, 친구랑, 세미나실, 사물함
		지상2층	디지털자료실, 제1~4강의실, 컴퓨터 교육실, 사무실, 독서토론실, 소회의실
		지상1층	문헌정보실, 간행물실, 어린이실, 시청각실, 안내실
		지하1층	식당, 매점

◉ 서울북부교육지원청

위치	전화번호	운영시간	층별안내	
도봉구 노해로313	3499-6990	평일 09:00~18:00	4층	학교시설지원과, 대강당
			3층	교육장실, 교육지원국장실, 행정지원국장실, 행정지원과
			2층	초등·중등 교육지원과, 교육협력복지과
			1층	종합민원봉사실, 학교통합지원센터

◉ 한 걸음에 닿는 동네배움터

연번	배움터명	위 치	전화번호
1	마 들	상계로 109(상계동) 노원여성교육센터	2116-3194 2116-3233
2	마니또	한글비석로24길 44(상계동) 3층	
3	달빛마실	광운로13길 9(월계동) 지하1층	
4	별난공방	노원로 564(상계주공10단지) 1021동 104호 아이휴센터 1호점	
5	9단지	노원로16길 15, 하계종합사회복지관 3층 하계지역아동센터	
6	나눔	덕릉로 777(상계동) 나우학교 2층 힐링카페	
7	창창한	노원로 331, 노원아동복지관 2층	

◉ 노원여성교육센터

위치	규모	건물용도	
상계로 109	지하 1층 지상 4층 대지면적: 211㎡ 연면적: 397.78㎡	지하1층	강의실, 환경미화원 쉼터
		지상 (1~4층)	북카페, 사무실, 강의실(4개소), 도시락카페, 옥상정원

◉ 노원영어마을 월계캠프

◉ 시설현황

위치	면적	시설내용	개원일	전화번호	운영방법
석계로 91 (월계동)	대 지 439㎡ 연면적 843㎡	지하1층/지상4층 (영어문화체험실(11실), 강당, 행정실)	2007. 4.27.	3391 -0509	위탁 (주)YBM에듀)

◉ 이용안내

프로그램	참가비	수업시간	대상
1-Day	7,000~15,000원	10:00~14:00	5세~7세/초등단체
방과후	160,000원/110,000원	15:30~18:25 (월수금반/화목반)	초1~초6
방학캠프	120,000원	09:15~13:30 (오전반/오후반)	초1~초6
주말캠프	20,000원	10:00~14:30 (매월 둘째/셋째주 토요일)	초1~초6
성인반	80,000원	10:00~11:50 (월수금반/화목반)	성인

◉ 노원평생교육원

위치	규모	건물용도	
동일로217길 48 (상계동) 외 1필지	지하 2층 지상 7층 대지면적: 478㎡ 연면적: 2,321㎡	지하 (1,2층)	관리사무소, 주차장 기계실, 전기실, 밴드연습실 등
		지상 (1~7층)	도서관, 강당, 사랑방카페, 사무실, 정보화교육장, 강의실(6개소), 다목적실, 동아리실, 하늘공원(옥상) 등

◉ 동북4구 공공급식센터

위치	면적	시설내용	전화번호	운영방법
강서구 발산로 40, 관리동 5층 17,18호 (강서 친환경유통센터 내)	면적 1,062㎡ ·사무실 : 127㎡ ·검품장 : 935㎡	사무실 검품장 식재료 배송차량 4대	2088 -2714	위탁 (동북4구 공동운영)

◉ 장미실습장

위치	시설내용	전화번호	설립구분	비고
섬밭로 196, 장미@ 지하상가	교육 프로그램 및 장미카페 운영	972-6566	구립	명칭변경 (舊장미수공방)

◉ 역사의 길·지구의 길

연번	시설명	소재지	대표자	주요시설
1	역사의 길	상계동 770-2	최병규	41개 시설물, 해설프로그램 운영
2	지구의 길		이철주	34개 시설물, 해설프로그램 운영

오늘이 행복하고
내일이 기대되는
노원

06

도시계획국

Urban Planning Bureau

공동주택지원과

도시재생과

도시관리과

건축과

토목과

◉ 주택 현황

구분	합계	아파트 (79.4%)				단독주택 (13.9%)	연립주택 (6.7%)
		소계	의무	임대	임의		
세대수	200,539 세대	159,270	129,221	24,952	5,097	27,884 세대	13,385 세대
단지수		252	172	23	57		
동수		1,509	1,270	146	93		
비고		- 혼합(분양·임대)단지: 5개 ¹⁾ - 혼합동: 4개 ²⁾					

◉ 임대아파트 세부 현황

구분	단지수	세대수	SH		LH		노원구청	
			단지수	세대수	단지수	세대수	단지수	세대수
영구	9	13,525	5	6,196	4	7,329		
재개발	8	2,831	8	2,831				
공공	9	6,462	8	6,345			1	117
공무원연금공단	1	2,100						
장기전세	1	34						
합계	28	24,952	21	15,372	4	7,329	1	117

1) 중계센트럴파크, 상계수락리버시티3·4, 녹천역 두산위브, 중계한화꿈에그린더퍼스트

2) 중계센트럴파크, 중계한화꿈에그린더퍼스트

◉ 공동주택 현황(252개 단지 1,509동)

동명	시설명	소재지	사용승인일	동수	세대수	전화번호	
월계1동	동신	광운로2나길 30	1983.04.30.	7	864	915-2037	
	삼창	광운로2가길 22	1985.12.31.	3	296	912-4199	
	대동	광운로 46	1997.09.30.	3	258	919-7986	
	성북맨션	석계로 107	1976.04.24.	4	120	909-0122	
	한일1차	석계로15길 25	1999.12.09.	1	190	911-1074	
	우남	화랑로43길 34	1984.06.01.	2	60	916-4921	
	한일2차	석계로13길 6-10	2000.04.26.	1	171	915-2874	
	현대	석계로 49	2000.11.25.	11	1,281	911-2329	
	장은하이빌	석계로13길 6-9	2002.05.13.	2	105	943-0065	
	세양청마루	석계로13길 35	2005.10.27.	1	115	914-2224	
	성북역신도브레뉴	광운로19길 38	2005.05.23.	3	157	913-8390	
	월계역신도브레뉴	광운로 132	2005.06.28.	4	223	909-0396	
	삼능스페이스향	석계로18길 23	2006.06.14.	1	48	911-1490	
	로즈빌	광운로 53-17	2004.07.14.	1	27	912-9233	
	꿈의숲 SK VIEW	월계로42길 97	2017.01.27.	6	504		
	새봄	광운로17길 45-3		1	58	913-7758	
	소계	16개 단지, 51개동, 4,477세대					
	월계2동	흥화브라운빌	우이천로2나길 14	2004.09.24.	4	233	990-1489
주공1단지(임대)		초안산로1길 51	1992.11.19.	8	2,298	999-9402	
주공2단지		초안산로1길 18	1992.10.30.	16	2,002	999-4097	
극동		덕릉로60길 266	1996.08.09.	2	199	902-0497	
초안1단지		덕릉로60길 185	1998.04.30.	3	410	906-6113	
초안2단지		우이천로 102	1997.11.20.	4	571	995-6092	
유원		덕릉로60길 252	1998.04.14.	1	154	904-3452	
대우		초안산로5길 22	1998.07.29.	7	344	904-0319	
청백3단지		월계로45가길 89	1998.08.10.	4	458	906-3554	
청백1단지(임대)		초안산로 89	1998.06.30.	8	1,147	902-0086	
청백4단지		월계로45가길 94	1998.08.10.	4	520	6224-4687	
초안산쌍용스위닷홈		덕릉로60길 222	2006.03.27.	4	225	905-0758	
롯데캐슬루나		월계로45길 21	2006.11.30.	21	850	990-8815	
동원베네스트		월계로53길 21	2005.03.31.	5	205	902-9567	
우남푸르미아		초안산로2길 91	2006.09.20.	1	65	907-3458	
녹천역 두산위브		마들로5길 25	2017.10.20.	10	326	908-8771	
소계		16개 단지, 102개동, 10,007세대					

동명	시설명	소재지	사용승인일	동수	세대수	전화번호
월계3동	월계고층	마들로 111	1986.07.31.	32	3,930	976-5993
	삼호4차	마들로 127	1987.07.06.	7	910	978-0313
	성원	마들로3길 37	1995.06.12.	6	713	972-9946
	서광	마들로1길 44	1994.10.21.	4	274	973-3315
	월계그랑빌	마들로 31	2001.10.18.	25	3,003	949-8800
	사슴1단지(임대)	월계로 372	1995.06.12.	8	1,372	978-8060
	사슴2단지(임대)	월계로55길 16	1995.06.12.	5	775	978-8063
	사슴3단지	월계로55길 15	1995.06.12.	5	884	978-5356
	우남	화랑로 355	2001.12.04.	2	138	949-0100
	건양노블레스	화랑로45길 42-18	2003.12.20.	1	132	973-8484
	풍림아이원	화랑로47길 38	2005.12.16.	8	484	977-8951
	소개	11개 단지, 103개동, 12,615세대				
공릉1동	대주파크빌	섬밭로 52	2003.01.20.	1	191	971-0140
	광덕아파트	동일로180길 48-9	2003.06.12.	1	73	971-4151
	하나플러스	동일로178길 53	2004.05.04.	1	37	949-6667
	삼익	섬밭로 17	1997.10.28.	1	158	978-7677
	건영	동일로173가길 145	1998.12.01.	1	90	977-1349
	현대	동일로176길 39-12	1999.05.08.	1	145	977-4828
	대동1차	동일로175길 38	1999.04.30.	1	152	979-4220
	대아2차	동일로183길 34	2000.03.29.	1	174	975-2577
	녹주	동일로177길 29	2002.12.30.	1	40	976-6949
	신명	동일로191길 36	1995.05.01.	1	69	977-5063
	임성	동일로192나길 16-14	1997.02.17.	1	68	978-9452
	공릉우성	동일로198길 24	1995.10.19.	3	363	971-7155
	공릉1단지(임대)	동일로 1127	1994.12.07.	7	1,395	974-8290
	공릉2단지	동일로198가길 149	1994.12.07.	4	660	978-3998
	공릉3단지	섬밭로 123	1994.12.07.	4	840	971-1395
	삼익(4단지)	동일로198가길 13	1994.12.07.	4	525	973-1254
	대동2차	동일로195길 39	1999.10.23.	2	190	977-2054
	신원	동일로192나길 26	2000.02.14.	1	153	971-6118
	풍림	섬밭로 139	2001.09.17.	14	1,601	976-9788
	신도1차	동일로191가길 59	2002.03.07.	4	342	3296-6100
	남청파인힐	동일로191가길 26	2002.08.28.	1	49	974-2926
	신도2차	동일로193길 7	2002.11.29.	1	138	973-1567
	길성프리텔	동일로191가길 66	2003.08.18.	1	88	948-0103
우국리더스빌	동일로197길 85	2006.07.05.	1	79	976-8982	

동명	시설명	소재지	사용승인일	동수	세대수	전화번호	
공릉1동	서일이츠부	동일로192가길 26	2005.06.22.	1	61	972-3034	
	참다음	동일로190길 11	2012.02.02.	1	26		
	노원프리미어스엠코	동일로 986	2016.01.16.	1	234	974-8004	
	소계	27개 단지, 61개동, 7,941세대					
공릉2동	현대홈타운스위트1단지	화랑로51나길 15	2004.02.06.	4	60	978-7724	
	현대홈타운스위트2단지	화랑로51나길 36	2004.02.06.	6	74	978-7724	
	비콘아파트	공릉로 130	2004.04.26.	1	69	974-1489	
	삼익2차	공릉로34길 118	2004.04.29.	2	237	972-2114	
	신성미소지움	공릉로42길 13-14	2004.06.18.	2	198	971-4223	
	동부	공릉로 206	1996.04.12.	2	295	971-5348	
	태릉우성	노원로 29	1985.10.28.	9	432	949-3071	
	신내효성	화랑로 556	1995.06.02.	13	340	979-7015	
	삼익	공릉로46길 32	1995.09.30.	8	845	976-6231	
	건영장미	공릉로51길 14-1	1999.04.24.	2	215	979-3980	
	대명	노원로1길 103	1989.03.25.	3	120	977-6522	
	대아	공릉로 157	1997.05.20.	1	130	976-5786	
	성우	공릉로27길 110	2000.10.18.	1	181	978-7111	
	비선	화랑로51길 78	1999.07.29.	7	700	949-4006	
	태강	공릉로34길 62	1999.07.23.	21	1,676	979-8050	
	공릉(임대)	화랑로51길 81	1999.08.20.	4	691	976-0657	
	한보에센시티	공릉로46길 19	2000.10.20.	7	561	975-7956	
	효성	공릉로34길 45	1999.12.14.	3	196	949-7411	
	동신	공릉로 213	1999.12.24.	6	452	975-6214	
	화랑타운	화랑로51길 17	2000.01.27.	11	436	977-4241	
	공릉우방	노원로 58	2000.05.04.	5	494	975-4774	
	두산힐스빌	공릉로 126	2000.10.18.	8	579	977-4215	
	청솔(8단지)	노원로1가길 10	2000.11.25.	6	278	975-0290	
	청솔(9단지)	노원로1길 21	2000.11.25.	4	297	973-3433	
	효성화운트빌	노원로 62	2000.12.15.	11	564	949-6295	
	태승훼미리아파트	공릉로51길 14-8	2009.12.01.	1	41	975-3801	
	소계	26개 단지, 148개동, 10,161세대					
	하계1동	한신코아빌라	노원로15길 51-10	1994.03.19.	12	160	974-9388
		청솔(7단지)	공릉로59길 25	1989.10.30.	8	1,192	972-5972
		주공9단지(임대)	노원로16길 15	1992.09.28.	12	2,694	949-5518
		하계1차청구	한글비석로 91	1997.06.27.	10	700	976-1009
	청구3차	노원로11길 23	1996.12.16.	1	39	972-8404	

동명	시설명	소재지	사용승인일	동수	세대수	전화번호	
하계1동	현대2차	노원로18길 19	1997.07.31.	12	730	974-0780	
	하계청구	공릉로 351	1988.10.29.	5	660	975-9961	
	하계한신	공릉로 351	1988.10.29.	4	1,200	972-6570	
	미성	공릉로59길 28	1989.06.21.	6	685	974-7414	
	하계우방	공릉로58길 176	1999.12.27.	2	288	976-2510	
	한신동성	한글비석로 151	1993.03.03.	6	498	973-5383	
	삼익선경	노원로 214	1993.06.10.	6	396	949-0350	
	노원에너지제로주택	한글비석로 97	2017.10.24.	8	117	977-1900	
	소계	13개 단지, 92개동 9,359세대					
하계2동	극동건영벽산	섬밭로 229	1988.06.13.	12	1,980	978-1417	
	시영5단지(임대)	한글비석로 24	1989.10.30.	13	640	976-7252	
	장미(6단지)	섬밭로 196	1989.10.30.	15	1,880	979-8514	
	학여울청구	동일로207길 186	1999.02.12.	16	1,476	977-6816	
	현대우성	섬밭로 232	1988.11.30.	12	1,320	972-0754	
	학여울청구A(임대)	동일로207길 186	2001.06.28.	1	486	975-4317	
	학여울청구B(임대)	한글비석로 6	2002.03.14.	1	378	973-2685	
	소계	7개 단지, 70개동, 8,160세대					
중계본동	대림벽산	한글비석로8길 20	1993.06.30.	6	400	930-8598	
	화인상가	중계로 160	1994.09.16.	1	48	937-3497	
	현대6차	중계로8길 20	1999.06.05.	5	453	932-8244	
	금호	중계로12길 24	1997.01.20.	3	424	951-4754	
	현대2차	중계로8길 103	1993.11.25.	2	140	931-9585	
	라이프청구신동아	중계로 184	1993.08.20.	17	960	951-3236	
	삼성	중계로14나길 25	1999.10.30.	7	478	934-0131	
	동진신안	중계로 195	1993.05.15.	7	468	952-1777	
	주공6단지	한글비석로8길 41	1993.03.31.	4	600	930-1303	
	주공7단지	한글비석로8길 42	1993.03.31.	5	630	930-1580	
	현대그린	중계로8길 39	1998.12.24.	3	268	935-3443	
	현대3차	중계로 172-13	1992.10.31.	2	130	935-4652	
	진로유통조합	중계로14가길 5	1992.06.12.	1	192	952-1177	
	현대1차	중계로8길 106	1993.11.25.	3	211	938-8357	
	한화꿈에그린	중계로8길 29	2005.03.03.	8	448	937-7600	
	극동1차	중계로 107	2005.05.11.	1	49	937-0449	
	동진	중계로16나길 11	1988.09.22.	2	210	930-6205	
	소계	17개 단지, 77개동, 6,109세대					
	중계1동	양지대림1-2(임대)	덕릉로73길 31	1999.02.05.	2	468	932-5265

동명	시설명	소재지	사용승인일	동수	세대수	전화번호
중계1동	양지대림1차	덕릉로71길 30	1998.12.01.	5	508	6221-5493
	양지대림2차	덕릉로73길 28	1999.02.11.	8	652	952-2597
	양지대림2-2(임대)	덕릉로77길 27	1999.03.18.	1	331	932-8856
	신안	덕릉로 595	1999.06.15.	2	250	932-6789
	청구3차	중계로 223	1996.07.22.	9	780	935-8046
	주공5단지	중계로 230	1992.04.29.	18	2,328	952-1734
	주공8단지	한글비석로5길 62	1993.03.31.	6	696	938-3840
	주공10단지	노원로22길 53	1995.04.29.	3	330	932-3970
	중계3차벽산	덕릉로77길 5	1999.09.21.	3	259	951-4605
	롯데우성	노원로22길 34	1993.07.31.	8	568	939-2104
	성원1차	덕릉로71길 5	1996.01.17.	3	402	951-1788
	건영3차	노원로22길 71	1995.12.30.	12	948	952-7562
	우성3차	덕릉로 613	1999.06.26.	2	213	6224-4522
	소계	14개 단지, 82개동, 8,733세대				
중계 2·3동	경남롯데상아	섬밭로 265	1989.06.29.	15	1,890	972-5438
	중계그린	동일로207길 17	1990.09.03.	25	3,481	971-1064
	무지개	동일로208길 20	1991.11.15.	14	2,433	948-7737
	건영2차	덕릉로 517	1991.01.10.	6	742	971-2421
	주공1단지(임대)	동일로210길 22	1990.12.14.	3	882	977-2738
	시영3단지목련(임대)	노원로 331	1991.11.30.	11	2,619	949-2714
	시영4단지목화(임대)	노원로19길 31	1991.11.30.	14	1,979	948-9597
소계	7개 단지, 88개동, 14,026세대					
중계4동	주공2단지	한글비석로14길 8	1992.06.26.	10	1,800	951-2425
	주공3단지(임대)	덕릉로 662	1991.09.14.	6	1,455	934-2456
	주공4단지	덕릉로76길 29	1991.09.14.	5	690	934-0876
	중앙하이츠	한글비석로14길 37	1998.06.16.	5	499	932-6872
	성원2차	덕릉로89길 8	1995.07.06.	1	167	936-6742
	중계염광	덕릉로79길 23	1996.06.18.	5	791	937-3491
	삼창타워프라자	한글비석로 383	1997.03.14.	1	203	933-2234
	중계건영	덕릉로 718	1998.07.14.	1	120	938-3221
	신일	한글비석로 366	1998.12.05.	1	94	931-7167
	현대2차	한글비석로15길 51	1991.02.02.	3	313	934-1068
	대호프라자	한글비석로 384	2000.02.24.	1	126	952-3150
	경남아너스빌	덕릉로94길 10	2002.12.05.	2	299	952-8494
	청암3단지	덕릉로86길 70	2003.09.15.	5	180	933-1656
비콘드림힐	덕릉로82길 13	2005.12.15.	1	88	934-4993	

동명	시설명	소재지	사용승인일	동수	세대수	전화번호
중계4동	동도센트리움	한글비석로19길 15	2005.12.07.	2	95	939-1553
	극동2차	한글비석로14길 36	2005.05.03.	1	86	937-0448
	중계한화꿈에그린 The First	덕릉로83길 3-29	2014.08.28.	4	283	939-3166
	소계	17개 단지, 54개동, 7,289세대				
상계1동	현대1차	동일로237길 41	1993.04.08.	4	331	937-1949
	현대2차	동일로231길 86	1993.12.30.	4	465	951-3860
	현대3차	수락산로 234	1999.04.24.	6	494	932-1797
	현대4차	동일로231다길 23	1995.07.03.	1	106	935-0728
	북부현대	동일로237바길 17	1996.05.30.	1	105	939-4807
	두산	동일로241길 53	1994.10.15.	11	763	932-2972
	중앙하이츠	동일로231길 62	1996.10.12.	1	142	937-6951
	극동늘푸른	동일로246길 39	2000.04.22.	4	299	932-6072
	한신	동일로230길 63	1995.10.17.	5	397	930-7426
	은빛1단지	동일로245길 162	1998.11.16.	10	1,391	935-9972
	은빛2단지	동일로245가길 41	1998.10.26.	9	1,313	951-3885
	은빛3단지(임대)	동일로250길 17	1998.09.12.	9	900	938-3531
	수락파크빌	동일로248길 16	2001.05.29.	7	468	952-2359
	미주동방벽운	동일로250길 18	2000.06.14.	12	492	3391-3860
	수락현대	동일로242길 95	1995.09.28.	2	216	951-0149
	수락한신	동일로242길 80	1997.04.17.	2	290	937-3106
	희락상가	수락산로 190	1997.11.18.	1	34	3391-0064
	상계우방	동일로230가길 15	2000.06.30.	3	274	3391-4484
	상록수1,2단지	동일로239나길 31	2002.05.28.	3	115	931-1489
	상계대림	동일로239길 68	2002.07.19.	2	230	934-1489
	대창센시티	수락산로 246	2002.07.30.	2	117	2091-1489
	대망드림힐	동일로242라길 27	2003.06.27.	1	165	3391-1589
	비콘드림힐2차	동일로242라길 21-11	2005.02.02.	2	57	932-1589
	우림루미아트	동일로230가길 71	2004.11.17.	2	175	930-3443
	우림루미아트2차	동일로238길 33	2004.11.24.	1	100	930-3443
	수락산늘푸른아파트	동일로242나길 20	2009.05.29.	1	45	932-6072
	수락리버시티3단지 (일부 임대)	누원로 28	2009.11.20.	11	696	930-1116
	수락리버시티4단지 (일부 임대)	누원로 18	2009.11.20.	7	548	930-1117
	소계	28개 단지, 124개동, 10,728세대				

동명	시설명	소재지	사용승인일	동수	세대수	전화번호
상계2동	중앙하이츠1차	노원로28길 15	1997.10.16.	2	437	951-1619
	중앙하이츠2차	노원로 428	1998.09.06.	9	795	930-8339
	노원우성	상계로7길 18	1992.07.16.	2	137	952-2463
	대동	상계로26길 20	2001.05.22.	3	358	931-1178
	코오롱	노원로26가길 25	1997.12.29.	3	215	3391-3360
	성원	노원로34길 34	1999.08.19.	1	174	930-2471
	노원현대	상계로3길 53	1997.01.20.	4	259	937-4643
	양우	노원로30길 81	2002.07.16.	2	251	936-7775
	동양메이저	상계로5길 12	2003.08.30.	7	448	939-5919
	문수해오름	노원로26나길 20	2003.05.28.	1	37	931-0177
	비콘드림힐3차	상계로1길 82-14	2005.05.30.	1	114	933-1389
	한일유엔아이	노원로28길 62	2005.02.03.	5	305	930-0159
	신이모닝빌	노원로28길 38	2002.06.28.	1	67	939-8244
	노원아이파크	상계로23다길 13-8	2009.12.29.	1	124	936-9006
	소계	14개 단지, 42개동, 3,721세대				
상계 3·4동	상계건영	덕릉로115다길 40	2003.11.03.	1	87	935-1984
	불암대림	덕릉로94길 21	1999.03.28.	6	634	3392-0953
	불암대림(임대)	덕릉로94가길 41	2000.03.28.	1	206	939-5484
	동아불암	덕릉로 780	1999.11.25.	5	673	3392-1735
	동아불암(임대)	덕릉로 112길 13	1999.11.25.	1	434	3391-5525
	불암현대(임대)	덕릉로118길 27	1999.12.10.	1	472	3391-3331
	불암현대	덕릉로118길 29	1999.12.10.	5	826	930-2171
	청암1단지	덕릉로112길 24	2001.06.07.	5	234	951-4811
	청암2단지	덕릉로94가길 20	2001.06.07.	7	602	951-4812
	성림	덕릉로127길 25	1997.06.08.	2	240	3391-3217
소계	10개 단지, 34개동, 4,408세대					
상계5동	한신1차	한글비석로46가길 16	1987.03.26.	4	420	936-3266
	한신2차	한글비석로48길 6	1988.05.14.	3	471	939-2309
	한신3차	한글비석로46가길 34	1990.05.28.	5	348	935-0866
	신동아	한글비석로52길 64	1995.06.02.	3	385	951-3051
	벽산	한글비석로 396	1989.05.13.	9	1,590	939-5543
	금호타운	한글비석로46나길 10	1995.05.19.	2	230	935-9774
	조합대림	상계로 193-14	1989.08.14.	5	675	938-4599
	소계	7개 단지, 31개동, 4,119세대				

동명	시설명	소재지	사용승인일	동수	세대수	전화번호
상계 6·7동	주공1단지	덕릉로 459-21	1988.08.13.	24	2,064	931-6244
	주공2단지	동일로215길 23	1987.11.21.	23	2,029	931-2002
상계 6·7동	주공3단지	동일로215길 48	1987.11.21.	26	2,213	931-1003
	상계마들(임대)	덕릉로70가길 101	1988.11.30.	3	170	935-4091
	미도	덕릉로 459-18	1988.04.12.	3	600	932-0864
	한양	동일로216길 92	1988.05.30.	5	492	931-7643
	주공4단지	동일로214길 21	1988.05.13.	17	2,136	931-7772
	주공6단지	노해로 508	1988.05.13.	28	2,646	931-7399
	주공5단지	동일로216길 47	1987.11.17.	19	840	931-1005
	중계센터럴파크	덕릉로70가길 21	2016.03.17.	5	457	935-1007
	소계	10개 단지, 153개동, 13,647세대				
	상계8동	주공10단지	노원로 564	1988.09.07.	27	2,654
주공11단지		동일로227길 25	1988.09.07.	16	1,944	935-3334
주공15단지(임대)		동일로227길 26	1988.07.27.	12	2,100	933-5056
주공16단지		동일로227길 86	1988.09.23.	18	2,392	934-1624
소계		4개 단지, 73개동, 9,090세대				
상계9동	주공12단지	한글비석로 530	1988.10.19.	15	1,739	934-0418
	주공13단지	한글비석로54길 92	1989.04.21.	9	939	937-2809
	주공14단지	동일로228길 23	1989.04.21.	26	2,265	939-4976
	보람	한글비석로 479	1988.06.29.	21	3,315	931-8796
	소계	4개 단지, 71개동, 8,258세대				
상계 10동	임광	노원로 547	1989.05.01.	4	420	937-2502
	마들대림	동일로221길 22	1988.06.15.	4	538	933-1084
	주공7단지	동일로 1456	1988.07.27.	21	2,634	933-3644
	주공9단지	노원로 532	1988.10.24.	23	2,830	934-0147
	소계	4개 단지, 52개동, 6,422세대				

◉ 상계재정비 추진현황

연번	구역명 (지구명)	위치 (상계3·4동)	면적(㎡)	사업 계획			비고
				총수	동수	세대수	
합계	5개 구역 (상계재정비촉진지구)		406,242 (473,583)			7,652 (임대1,536)	
1	상계1재정비 촉진구역	상계동 5-16 일대	86,976	25	16	1,388 (임대294)	사업시행인가 추진 중
2	상계2재정비 촉진구역	상계동 111-206 일대	100,842	25	23	2,200 (임대540)	건축심의 추진
3	상계4재정비 촉진구역	상계동 85-33 일대	39,901	28	7	810 (임대152)	건축물 준공인가
4	상계5재정비 촉진구역	상계동 109-43 일대	112,378	26	26	2,081 (임대355)	교통영향평가 심의추진
5	상계6재정비 촉진구역	상계동 95-3 일대	66,085	29	10	1,163 (임대198)	착공 준비 중

 06
도시계획국

◉ 주택재개발사업 추진현황

연번	구역명 (지구명)	위치	면적(㎡)	사업 계획			비고
				총수	동수	세대수	
1	중계본동 (백사마을)	중계동 30-3 일대	188,900 →186,965	20	27	1,840 →2,000	교통영향평가 및 건축위원회 심의추진 중
2	광운대역세권 공공임대주택	월계동 411-53 일대	3,539	17	1	164	사업시행인가 준비 중

◉ 주거환경개선사업 추진현황

연번	구역명 (지구명)	위치	면적(㎡)	사업 계획			비고
				총수	동수	세대수	
1	상계4-1 (희망촌)	상계동 산 161-11 일대	27,178	-	-	239 →498	정비계획 변경추진 중
2	공릉동 (돛가비마을)	공릉동 503 일대	54,783	-	-	-	주민이용 공동시설 신축 준비 중

◉ 주택재건축사업 추진현황

연번	구역명 (지구명)	위치	면적(㎡)	사업계획			비고
				층수	동수	세대수	
1	월계2 (인덕마을)	월계2동 633-31 일대	43,151.0	30	7	859 (임대 69)	준공인가 전 사용허가
2	상계2 (주공8단지)	상계10동 677,680 일대	41,763.0	30	13	1,062 (임대 141)	공사중
3	공릉1 (태릉현대)	공릉2동 230 일대	76,418.5	25	15	1,308 (임대 45)	공사중
4	월계 동신아파트	월계1동 436 일대	43,886.0	25	12	1,071 (임대 80)	사업시행인가 준비중
5	월계동 (재해관리)	월계1동 487-17 일대	14,704.0	20	5	347 (임대 39)	사업시행인가 (변경)준비중
6	상계 주공5단지	상계동 721 일대	33,854.6	-	-	-	정비계획 수립중

◉ 주택건설사업 현황

연번	구역명 (지구명)	위치	면적(㎡)	사업계획			비고
				층수	동수	세대수	
1	월계동 지역주택조합	월계1동 39-1 일대	9,792.0	15	3	224	조합설립인가
2	월계역 지역주택조합	월계2동 655-8 일대	5,841.0	15	1	135	조합설립인가

◉ 민영주택건설사업 현황

연번	사업명	위치	면적(㎡)	사업계획			비고
				층수	동수	세대수	
1	공릉동 디오베이션	공릉동 270-68	2,066	17	1	62	공사중

◉ 택지개발지구 및 지구단위계획구역 현황

구분	위치	면적	시행자	지구단위계획 구역지정 현황	택지개발준공 (지구단위계획구 역결정)	
총 계		7,695,084.8				
택지개발사업지구	1 월계1택지	월계동845번지일원	77,094	서울시	구역지정	1984.09.26.
	2 월계2택지	월계동142번지일대	245,995	서울시	실효	1987.08.17.
	3 월계3택지	월계동321번지일원	203,840.8	서울시	구역지정	1997.07.16.
	4 월계4택지	월계동600번지일원	149,643.7	대한주택공사	구역지정	1994.07.21.
	5 월계5택지	월계동772번지일원	135,665.3	서울시	구역지정	2000.04.17.
	6 월계6택지	월계동일원	36,500.1 (35,356.2)	서울시	구역지정	2000.10.16.
	7 공릉1택지	공릉동710번지일원	174,824.3	서울시	구역지정	2001.07.04.
	8 공릉2택지	공릉동107번지일원	376,979.2	서울시	구역지정	2003.06.17.
	9 중계택지	중계·하계·공릉동일원	1,556,949.5	한국토지개발공사	구역지정	1992.07.16.
	10 중계2택지	중계·하계동 일원	1,431,637.7	대한주택공사	구역지정	1996.02.10.
	11 상계1·2단계	노원역,마들역 주변	2,663,453	대한주택공사	구역지정	1992. 1.8.
	12 상계2택지	상계동1150번지일원	282,778.9	서울시	구역지정	2001.09.12.
	13 상계3택지	상계동95번지일원	54,377.7	서울시	구역지정	2003.07.16.
	14 신내택지	공릉동742번지일원	1,030,247.3 (50,750.5)	서울시	구역지정	2001.11.27.
	15 장월택지	월계동871-3	51,843 (8,215)	SH공사	구역지정	2007.01.11.
소 계		7,447,560.8				
지구단위계획구역	1 공릉	공릉동670번지일대	35,733	노원구	재정비	(1996.06.10.)
	2 월계생활권중심	월계동380-1일대	26,414	노원구	재정비	(1996.07.13.)
	3 노원구역	상계동332-1일대	49,574	노원구	재정비	(1996.12.10.)
	4 수락구역	상계동 1132-9일대	70,083	노원구	재정비	(1996.12.10.)
	5 광운대 주변	월계동402-53일대	56,400	노원구	구역지정	(2010.04.22.)
	6 상계역 주변	중계동141번지 일대	9,320	노원구	구역지정	(2012.11.29.)
소 계		247,524				

06 도시계획과

◉ 도시계획 용도별 현황

구분	노원구		비고
	면적(km ²)	비율(%)	
계	35.44	100	서울시 대비 : 5.85%
주거지역	12.66	35.7	
상업지역	0.57	1.6	
공업지역	-	-	
자연녹지지역	22.21	62.7	

◉ 캠퍼스타운 추진현황

단체명		사업기간	사업대상지	사업내용
종합형	광운대학교	2019~2022	월계1동 일대	창업기업 지원, 창업관련 교육 등
	인덕대학교	2020~2023	월계2동 일대	창업기업 지원, 창업관련 교육 등
단위형	삼육대·과기대·서울여대	2019~2021	공릉동 일대	창업기업 지원, 창업관련 교육 등

◉ 공공용지 관리

◉ 행정재산 총괄현황(지목별)

(단위 : 천㎡)

구분	합계		국유지		시유지		구유지	
	필지	면적	필지	면적	필지	면적	필지	면적
합계	3,283	3,606	366	252	907	1,997	2,010	1,357
도로	2258	2572	164	64	512	1398	1582	1110
하천	352	735	97	143	121	464	134	128
구거	202	98	59	32	13	6	130	60
제방	97	89	6	2	48	48	43	39
기타	374	112	40	11	213	81	121	20

◉ 2019년 용도폐지 현황

연번	지 번	지목	용폐면적(㎡)	소유자
1	월계동 541-6	답	73㎡	노원구
2	공릉동 172-43, 44	하천	1,139㎡	노원구
3	상계동 1060-1	구거	96㎡	노원구
4	하계동 72-1	도로	14㎡	노원구

◉ 전문건설업 등록업체

계	업종별													
	실내건축	토공	습식방수	도장	비계구조물	금속창호온실	철근콘크리트	기계설비	상하수도설비	포장	조경식재	조경시설물	시설물유지	기타
173	18	8	8	8	14	16	7	13	27	14	8	6	20	6

◉ 건설기계 등록현황

계	굴착기	로더	지게차	덤프트럭	콘크리트믹서트럭	콘크리트펌프	기중기	천공기	기타
703	50	32	93	55	422	25	8	10	8

◉ 건축민원 처리

구 분	2012년도	2013년도	2014년도	2015년도	2016년도	2017년도	2018년도	2019년도
계	484	421	557	454	601	525	552	524
허 가	160	114	179	154	203	97	133	111
준 공	127	159	160	103	168	176	116	96
진정서	197	148	218	197	230	252	303	317

◉ 2020년 공공건축사업 계획

연번	사업명	위치(지번)	규모	총사업비 (백만원)	사업기간
1	사회적경제지원센터 제2관 건립	중계동 27-33	지상3층 345.23㎡	1,163	2017.03.~ 2020.02.
2	하계문화복지센터 (하계어울림센터) 건립	하계동 170-14	지하1층/지상4층 1,990.3㎡	4,748	2017.05.~ 2020.10.
3	중계마을복지센터 (중계온마을센터) 건립	중계동 606-2	지하1층/지상4층 2,989.54㎡	11,017	2017.10.~ 2021.06.
4	노원구민회관 리모델링	중계동 507-3	지하1층/지상3층 4,009.64㎡	6,300	2018.09.~ 2020.10.
5	노원구청소년 상담복지센터 건립	상계동 1035-3	지하1층/지상4층 1,377.72㎡	4,664	2017.04.~ 2020.10.
6	재활용센터 제3관 건립	상계동 1035-3	지상3층 675㎡	2,165	2017.04.~ 2020.04.
7	불암산전망대 시설개선사업	중계동 산 101-1	지상1층 (전망용 엘리베이터 설치)	750	2019.01.~ 2020.05.
8	상계중앙시장 고객지원센터 건립	상계동 389-666	지상3층 222.52㎡	976	2018.10.~ 2020.11.
9	노원지역자활센터 건립	상계동 404-7	지상3층 671.49㎡	2,269	2019.4.~ 2020.05.
10	구청로비 문화·휴게공간 조성공사	상계동 701-1	지하1층, 지상1층 증축 및 리모델링	4,501	2018.10.~ 2021.10.
11	마들보건지소 건립	상계동 1035-1	지하1층, 지상5층 2,120㎡	6,379	2017.07.~ 2021.10.

12	상계5동청사 건립	상계동 167-2	지하1층, 지상4층 1,380㎡	4,634	2018.11.~ 2022.02.
13	사회적경제지원센터 제3관 건립	상계동 1032-12	지상5층, 455㎡	1,843	2017.12.~ 2021.05.
14	상계동 목예공방 건립	상계동 1084-7	지상1층, 45㎡	220	2019.07.~ 2020.02.
15	노원문화의 집 리모델링	상계동 650 (마들역 지하1층)	지하1층, 347㎡ 문화의집 리모델링	370	2019.08.~ 2020.03.
16	제2노원평생교육원 리모델링	공릉동 670-20	지하1층, 516.7㎡	240	2019.04~ 2020.05.
17	노원어울림극장 리모델링	상계동 723	지하1층 공연장 및 로비 등 내외부 리모델링	1,330	2019.01.~ 2020.03.
18	제2노인복지관 (어르신복지관) 건립	상계동 963-5	지하1층, 지상5층 4,500㎡	13,346	2017.10.~ 2022.04.

◉ 건축위원회

◉ 설치근거 : 건축법 제4조 및 서울시 건축조례 제5조

구분 계	전 문 분 야 별(여성)									공무원 (당연직)
	지역 참여	건축 계획	건축 구조	건축 시공	건축설비 친환경	조경	토목	교통	변호사	
60(18)	2(0)	18(5)	10(3)	4(1)	5(1)	3(2)	4(0)	7(3)	3(2)	4(1)

◉ 건축사사무소 등록

사무소	건축사	단 독(개인)		종 합(법인)	
		사무소	건축사	사무소	건축사
45개소	45명	31개소	31명	14개소	14명

◉ 주요 시설물

도로	교량	육교	지하 보도	지하 차도	지하 보차도	고가 차도	터널	언더 패스	공동 구	급경 사지	보안등 (가로등)
15개 노선	31	7	6	9	3	3	4	4	1	3	6,565 (10,370)

◉ 노폭별 도로

(도로율 : 23.60%, 포장률 : 100%)

구 분	서울시		노원구		서울시 대비(%)	
	연장(km)	면적(km ²)	연장(km)	면적(km ²)	연장	면적
계	8,142	80	291	3.7	3.6	4.6
광로(40m이상)	234	11	0	0	0	0
대로(25~40m미만)	712	21	51	1.6	7.2	7.6
중로(12~25m미만)	858	14	54	1.0	6.3	7.1
소로(12m미만)	6,338	34	186	1.1	2.9	3.2

◉ 주요 노선명

◉ 노원구 관리(보도)

번호	노선명	폭(m)	연장(km)	시 점	종 점
1	동일로	35	8.27	목동교	의정부시계
2	화랑로	35	4.79	석계역	구리시계
3	월계로	25	2.08	월계2교	월계1교
4	노해로	35	1.11	창동교	상계주공 6단지(공동구)
5	노원로	30	5.42	상계교	화랑로 분기점
6	한글비석로	20~30	5.37	월계1교	상계10단지 동부간선도로
7	상계로	25~30	3.21	상계6·7동 799-2	상계동 65-16
8	초안산로	25	1.2	월계동 산 64-4	월계동 620-3
9	석계로	20	1.1	석계역	월계동 383-2
10	광운로	20	1.5	장월교	월계동 626-5
11	덕릉로	25~30	4.81	녹천교	덕릉고개(시계)
12	마들로	25	3.09	월릉교	월계동 699
13	동일로243길	20	0.3	상계문화정보도서관	상계동 1132-59

○ 서울특별시 시설관리공단 관리

노선명	폭(m)	연장(km)	시점	종점
동부간선도로	21~35	11.0	월릉교구계	의정부시계

○ 서울고속도로(주) 관리

노선명	폭(m)	연장(km)	시점	종점	비고
서울외곽순환고속도로	37.8	4.7	불암산터널	의정부시계	민자건설로 30년 후 국토교통부에 반환

○ 육교

○ 노원구 관리

번호	시설명	폭(m)	연장(m)	위치	비고
1	상일보도육교	4	28.0	상계1동 1084	동일로
2	상계역육교	4	18.6	상계5동 173	상계로
3	상징탑육교	5	70.2	중계근린공원~등나무근린공원	동일로
4	광운대역육교	4.5	200.0	광운대역~월계 166-3	광운대역
5	삼육육교	4	44.0	공릉2동 26-19	화랑로
6	수락육교	3.4	110.0	상계1동 1200-1 ~ 1200-7	동일로
7	백운육교	4	166.6	상계1동 1211~1168-8	동일로

◉ 지하보도, 지하차도, 터널, 고가차도, 급경사지, 공동구

◉ 노원구 관리

번호	노선명	시 설 명	폭(m)	연장(m)	위 치	비 고
1	동일로	동일로 지하보도	6	35	상계8동 주공11단지	지하보도
2		노원 지하보도	6	46	상계3단지 상가앞	
3		당현 지하보도	6	46	상계2단지 상가앞	
4		용화 지하보도	8.4	32	상계10동 용화여고 앞	
5		노일 지하보도	6	31	상계1동 노일초교 앞	
6	월계로	인덕 지하보도	6.5	32	월계동 인덕대 앞	
7	이면도로 (섬밭로)	공릉 지하보차도	7.4	231	공릉1동 708번지 앞	지하보차도
8	중계로	중계로 지하차도	9.9	45	중계동 58-67 ~ 하계동 34-1	지하차도
9	노원로	노원로 지하박스차도	12	36	하계동 산34-8	
10	수락산로	수락산로 지하차도	11.5	35	상계동 산34-8	지하차도 (동물이동 통로)
11	덕릉로	덕릉고개 지하차도	15	10.5	상계동 산118-4	
12	누원2길	노원마을 고가차도	19	122	상계동 1183-1 ~ 1169-7	고가차도
13	초안산로	초안산 생태터널	12	48	월계동 산64-4	터널

○ 서울특별시 북부도로사업소 및 (주)서울고속도로 관리

번호	노선명	시설명	폭(m)	연장(m)	위치	비고
1	동부 간선	마들지하차도	25	226	상계6·7동 상천초교 옆	지하차도
2		노원지하차도	25	226	상계6·7동 노원구청 옆	
3		상계지하차도	25	226	상계8동 노원고교 옆	
4		수락지하차도	8	473	상계1동 수락초교 위	
5		수락고가차도	21	300	상계동 1118(노원교 위)	
6	화랑로	화랑고가차도	15	430	월계동 29~494	
7	월계로	월계지하보차도	20	280	월계동 285~304	지하보차도
8	동일로	하계지하보차도	23	360	공릉동 537~ 하계동 153블럭	
9	노원로	공릉터널	21	220	공릉동 산6-7	터널
10	마들로	월계2 지하차도	18	575	월계동 녹천중학교 옆	지하차도
11	서울외곽 순환도로	불암산터널	37.8	430	상계동 산154-2	터널
12		수락산터널	37.8	2,950	상계동 산159-1	터널

○ 급경사지 : 3개소(노원구 관리)

번호	시설명	높이(m)	연장(M)	위치	비고
1	수락산길 급경사지	3~8	730	상계동 산143	수락산길
2	중계로지하차도 급경사지	3~9.5	128	중계동 산142	중계로
3	광운대 급경사지	5~8.5	120	월계동 447-1	광운로

○ 공동구(서울시 시설관리공단 관리)

번호	위치	폭(m)	높이(m)	연장(M)	이용시설물	비고
1	상계동738~ 상계동718-2	2.6	2.3	1,100	상수도, 한전, 도시가스, 통신선	노해로

◉ 언더패스

◉ 서울특별시 북부도로사업소 관리

번호	노선명	시설명	폭(m)	연장(m)	위 치
1	동부간선	월계1교 상행	9.5	310	하계동 312-5~312-12
2		월계1교 하행	9.5	290	월계동 235-2~247-6
3		월릉교 상행	13.0	186	공릉동 704-7~331
4		월릉교 하행	13.0	250	월계동 110-5~699-4

◉ 교량 현황

◉ 노원구 관리

번호	교량명	하천명	폭(m)	연장(m)	위 치
1	구묵동교	묵동천	16	38	공릉2동 653~묵동 159
2	불암교	당현천	4.5	34.4	중계4동 453~상계2동 387
3	염광교	당현천	10	36	중계4동 430-1~상계2동
4	당현인도교	당현천	6	43	상계6·7동 시립노원청소년 수련관 앞
5	한천교	중랑천	12	410	월계3동 191~공릉동 382
6	양지교	당현천	12	36.35	중계1동 421-1~상계2동
7	초안교	우이천	15	58	월계2동~강북구 번동
8	새싹교	당현천	10	33.1	중계4동 453-3~상계2동 181
9	물넘이교	당현천	4.2	35.3	중계1동 422~상계2동 184
10	벼루말교	우이천	20	40	월계1동 508-20~157

○ 서울특별시 북부도로사업소 및 타기관 관리

번호	교량명	하천명	폭(m)	연장(m)	위 치
1	월계1교	중랑천	19.5	125	월계동 246 ~ 중계동 312-10
2	월릉교	중랑천	35.0	175	월계동 370 ~ 공릉동 670
3	묵동교	묵동천	35.1	52	묵동 370 ~ 묵동 670
4	당현2교	당현천	30.0	47	상계동 261 ~ 중계동 415
5	당현1교	당현천	35.0	36	중계동 494 ~ 중계동 499
6	당현3교	당현천	30.0	40	중계동 500 ~ 상계동 764
7	당현4교	당현천	25.0	55	중계동 505 ~ 상계동 772
8	월릉교 상류 U턴교	중랑천	6.5	180	공릉동 694-7 ~ 월계동 235-7
9	공대천교	공대천	15.0	26	공릉동 660-8 ~ 공릉동 548
10	하계교	중랑천	10.7	240	하계동 311-5 ~ 월계동 235-1
11	동부간선 진입교	중랑천	5~7.5	213	상계1동 노원교 ~ 상계1동 1096-11
12	월계2교	우이천	25.0	31	월계동 860-6
13	노원교	중랑천	20.0	115	상계1동 1146-5 ~ 도봉동
14	상계교	중랑천	27.0	150	상계동 664 ~ 방학동
15	창동교	중랑천	36.5	111	상계6·7동 700 ~ 창동
16	녹천교	중랑천	31.5	130	상계6·7동 768 ~ 창동
17	신우연립앞 인도교	우이천	3.1	43	월계2동 876 ~ 번동
18	월계 472교	우이천	8.0	34.5	월계1동 472-43 ~ 장위동
19	덕릉교 (상하행)	-	39.6	292	상계동 산154-27
20	장 월 교	우이천	20	45	장위동 270 ~ 월계동 472
21	초안산보행교	중랑천	4.5	191	학여울청구아파트 ~ 월계역 2층

◉ 주요 장비 : 9개 품목 37대

장비명		규격	수량	비고
차량	고가사다리차	5t	1	가로등보수
	덤프	4.5t	1	도로관리
	포터	1t	2	도로, 가로등 관리
	제설차(유니목)	2.5t	2	제설용
	다목적 도로관리차	8.5t	1	제설용
	스키드로우더(바브켓)	2t	1	제설용
	염화칼슘 살포기	15t(대형)	2	제설용
1t(소형)		19	제설용	
아스팔트 컷터기	1.8마력	1	도로보수	
스티가 빌라	344cc	5	제설용	
콤팩터	160cc	2	도로보수	

◉ 가로등

가로명	설치구간	연장(m)	등수
계		175,980	10,610
동일로	화랑로 ~ 의정부시계	15,540	1,447
화랑로	석계역 ~ 구리시계	12,375	863
월계로	월계2교 ~ 동일로	4,800	260
노해로	노원구청 ~ 노원로	2,360	100
덕릉로	녹천교 ~ 남양주시계	10,810	407
노원로	도봉구계 ~ 화랑로	12,660	788
한글비석로	동일로(하계동) ~ 상계주공11단지	9,700	581
기타노선		107,735	6,164

◉ 보안등

동 별	등 수	동 별	등 수	동 별	등 수	동 별	등 수
계	6,708	하계1동	265	상계1동	583	상계9동	66
월계1동	738	하계2동	11	상계2동	479	상계10동	24
월계2동	466	중계본동	573	상계3·4동	1,379		
월계3동	94	중계1동	32	상계5동	476		
공릉1동	589	중계2·3동	10	상계6·7동	156		
공릉2동	485	중계4동	227	상계8동	55		

오늘이 행복하고
내일이 기대되는

노원

07

교통환경국

Transportation & Environment Bureau

녹색환경과

교통행정과

교통지도과

자원순환과

치수과

◉ 석유·연탄 판매업소

(단위 : 개소)

계	주유소	석유일반판매소	연탄판매소
19	15	2	2

◉ 주유소

업소명	대표자	소재지	전화번호	비고
월계주유소	박중서	월계로 252(월계동)	917-0816	GS
상계동주유소	안광일 외 1	노원로 26길 191(상계동)	936-5035	현대오일뱅크
한신주유소	강미연	동일로 1089(공릉동)	974-5151	SK
SK네트웍스(주) 하계주유소	박상규 외 1	노원로17길 29(하계동)	975-1386	SK
신성주유소	이종태	월계로 328(월계동)	916-4334	S-oil
노원주유소	김종두	동일로 1008(공릉동)	949-5151	GS
구도일주유소	신성도	한글비석로 268(중계동)	932-6850	S-oil
양지진흥개발(주) 직영상계주유소	류승빈	노해로 527(상계동)	930-0111	SK
(주)삼경석유 성북역주유소	강병근	광운로 95(월계동)	919-8141	GS
하계삼호주유소	방석주	공릉로 294(하계동)	974-8818	GS
수락산주유소	신준수 외 1	동일로 1772(상계동)	3392-5656	GS
삼육주유소	이정민	화랑로 822(공릉동)	949-3668	SK
(주)이엠석유 배꽃나라주유소	변성해	화랑로 466(공릉동)	973-5172	GS
화랑대주유소	최익환	화랑로 483(공릉동)	972-5189	GS
(주)동하석유 태릉솔밭주유소	김인수	노원로 49(공릉동)	976-5189	GS

⊙ 가스판매·충전소

(단위 : 개소)

계	도시가스	판매업소		충전소	
		고압가스	LPG	CNG	LPG
13	1	1	2	3	6

⊙ 충전소

업소명	대표자	소재지	전화번호
태능가스(주)	김주현	화랑로 405(공릉동)	972-3031
신흥에너지(주) 공릉동충전소	최덕식	동일로 1113(공릉동)	972-2254
(주)평안에너지 상계충전소	김건욱	동일로210길 86(중계동)	972-5274
(주)노일가스	최계락	동일로 1601(상계동)	934-8851
복지공릉충전소	최이교	화랑로60가길 31(공릉동)	3296-2903
복지노원충전소	최이교	동일로 1178(상계동)	934-9077
흥안에너지(주) 월계동 충전소	조장우	월계로 280(월계동)	3292-6689
흥안에너지(주)	조장우	노원로 487(상계동)	936-2668
진아복지에너지(주)	나창규	마들로 145(월계동)	972-3811

⊙ 환경오염물질 배출업소

(단위 : 개소)

계	대 기	폐 수	기타수질
190	38	92	60

⊙ 대 기

계	도장시설	소각시설	보일러	기타
38	13	-	19	6

⊙ 폐 수

계	세 차	섬 유	병 원	시험시설	반도체 부품제조	기 타
92	73	1	3	9	2	4

⊙ 기타수질

계	의원(x-ray)	사진처리	운수·정비	골프장
60	33	11	15	1

⊙ 환경분야 장비

계	자동차배출 가스측정기	소 음 측정기	수질 다항목 측정기	배출가스 점검차량	매연측정용 비디오세트	진동 측정기	중금속 측정기	라 돈 측정기
13	2	4	1	1	1	1	1	2

◎ 노원환경재단

소재지	설립일	주요 사업	연락처
한글비석로 97, 노원에너지제로주택 상가 105호	2017.10.29.	<ul style="list-style-type: none"> · 환경정책 개발 및 지원 · 환경·생태·에너지 시설 위탁 운영 · 환경네트워크 협력 · 환경교육기반 구축 · 마을환경공동체 운영 등 	02-979-6567~9

◎ 노원에너지제로주택(EZ House)

위치	규모	주요시설	운영방법
한글비석로97 일대	지하2층 ~지상7층 (17,652㎡)	주거 시설	노원환경재단 위탁운영
		기타 시설	

◎ 노원이지센터(홍보관)

위치	규모	전시콘텐츠	운영방법
한글비석로97 (에너지제로주택내)	지상2층 (471.49㎡)	1층	노원환경재단 위탁운영
		2층	

◎ 노원이지체험주택

위치	규모	주요내용	운영방법
한글비석로107 (골마을근린공원 내)	지상2층 (82㎡)	에너지제로주택 숙박체험시설	노원환경재단 위탁운영

☉ 노원에코(Eco)센터

☉ 시설현황

위치	규모	시설현황		
		구분	면적(㎡)	시설내용
덕릉로 460 마들체육공원 내	지하1층 ~지상2층 (649.18㎡)	계	649.18	
		지하1층	174.31	에너지쇼룸, 강의실
		지상1층	309.90	행정사무실, 에코가이드실, 열린마루, 맨발마루
		지상2층	164.97	강의실, 카페테리아, 외부테라스
		옥상		전망대, 신재생에너지 설비(태양광, 태양열)

☉ 외부공간

구분	면적(㎡)	시 설 내 용
계	1,950	
친환경 텃밭	170	친환경 텃밭 2개소
모두의 정원	1,780	<ul style="list-style-type: none"> · 모두의 정원 시설 - 다함께 놀이터: 숲 놀이터 - 밥상정원: 장애인 텃밭 - 곤충의 정원: 생물종 다양성 정원 - 시간·감각의 정원: 야생화, 허브정원 - 우리씨앗 정원: 우리씨앗 보급 정원 - 탄소발자국 산책로: 탄소발자국 학습 정원

☉ 신재생에너지 설치현황

구분	설치용량	비 고
태양광	80kW	에코센터 전기 (에코센터 10kW, 마들체육공원 25kW, 모두의정원 45kW)
태양열	16㎡	에코센터 온수
지열	8RT(28kW)	에코센터 냉·난방

중랑천환경센터

시설개요

위치	규모	주요시설	운영방식	수탁단체
덕릉로 430 舊 재건대 부지	지상2층 (379.04㎡)	유역체험 및 전시공간, 물절약 체험방, 강의실 등	민간위탁	노원환경재단

- 운영시간 : 10:00 ~ 17:00(월요일, 법정 공휴일 휴무)

환경교육 프로그램 운영 : 6개 분야 20개 프로그램

구 분	내 용	
I. 상시 프로그램	전시 관람 및 해설	중랑천의 역사, 유역지도, 물의 순환과 물 절약 생활실천 등 전시물 해설 및 체험 제공
	중랑천 생태환경	중랑천의 사계절 생태계를 월별 다른 주제로 탐사하며, 자연하천의 모습을 알아가고, 모래를 통해 하천을 이해하고 그려보기
	중랑천 수호천사	중랑천 수변 생태계의 종 다양성을 알아보고, 생태 모니터링과 수질 모니터링 실시, 유해식물 제거
	중랑천 탐사	중랑천의 민물고기, 곤충 등 다양한 생물종 탐사
	생활환경	건강한 물의 순환을 위한 생활용품 제작 및 업사이클 공예
II. 특별 프로그램	감물염색, 누에는 편식쟁이, 비단실 뽑기, 천공예	
III. 찾아가는 환경교육	배움의 즐거움이 있는 마을결합형 학교 협력수업 진행 (수락중학교, 상천초등학교)	
IV. 중랑천 모니터링단	청원고등학교와 함께하는 자연하천 복원을 위한 수질검사·하천정화활동 등 환경보호활동 진행	
V. 주민참여 사업	지역주민 참여 환경 프로젝트 “중랑천GO”	
VI. 지역네트워크 사업	환경의 날 행사 및 ‘마을이 학교다’ 박람회 체험 부스 운영, 전국 하천 살리기 운동 사례 발표 및 참가, 한국환경교육네트워크 사례 발표 및 참가, 체험 부스 운영	

◉ 차량등록 현황

구분	계	승용차	승합차	화물차	특수차	
2019년도	152,071	133,071	5,429	13,224	347	
용도구분	관용	319	86	50	173	10
	자가용	142,351	126,840	4,456	10,982	73
	영업용	9,401	6,145	923	2,069	264
2018년도	153,620	133,873	5,865	13,539	343	

◉ 운수업체

구분	계	시내 버스	마을 버스	관광	택시	대여 사업	개인 택시	화물 운송	주선업
업체수	100	5	6	8	18	9	-	-	54
면허대수	10,015	531	93	344	1,548	821	4,291	2,333	54

◉ 자동차 정비업체

구분	계	종합정비업	소형정비업	전문정비업
업체수	133	4	3	126

◉ 자동차 과태료 징수실적

(단위: 천원)

구분	2019년 1/4분기	2019년 2/4분기	2019년 3/4분기	2019년 4/4분기	2019년 누계
부과	249,798	219,318	226,765	249,341	945,222
징수	54,718	71,761	89,887	93,335	309,701
체납	195,080	147,557	136,878	156,006	635,521
징수율	21.9%	32.7%	39.6%	37.4%	32.8%

◎ 버스전용차선

노선명	운 영 구 간	길 이	운 영 시 간	비 고
월계로	하계동 한성여객앞 ~ 월계동 구경계	1.8km	07:00~ 10:00 17:00~ 21:00	노원구 무인단속카메라 총 11대 설치·운영
동일로	태릉사거리 ~ 수락산역	10.6km		
화랑로	월릉교4 ~ 삼육대학교	4.4km		

※ 동절기·하절기 구분 없이 동일 운영(토, 일, 공휴일 단속 제외)

◎ 시내버스 : 5개 업체 531대

업체명	사무소	대표자	현 황		전화 번호	비 고
			노선	차량수		
삼화 상운	노원구 덕릉로 811(상계동)	조장우	11	116	936 -6000	· 103, 146, 163, 173 · 1124, 1229, 1130, 1133 · 1137, 1140, N61
진아 교통	노원구 마들로 145(월계동)	이상도	5	84	972 -3811	· 147, 1132, 1135 · 1136, 1222
한성 여객	노원구 덕릉로 811(상계동)	조장우	9	128	936 -6000	· 100, 172, 1017, 1120 · 1227, 1140, 1143, 1144 · 1154
흥안 운수	노원구 덕릉로 811(상계동)	조장우	13	141	936 -6000	· 102, 105, 146, 1131 · 1138, 1139, 1141, 1142 · 1143, 1221, 1224, 1226 · N13
태릉 교통	노원구 화랑로 55길 7(공릉동)	조상현	3	62	972 -1512	· 202, 1155, 1156

※ 공동배차 146번, 1140번, 1143번, 1224번

◉ 마을버스 : 6개 업체 93대

업체명	소재지	대표자	노선 현황	차량 수	노선 번호	전화 번호
오렌지버스	노원구 상계동 1211-7	이종철	· 수락리버시티A ~노원구청	11	노원02	933-7600
성서교통(주)	노원구 동일로 239나길 27, 204호 (상계동, 온수연립)	김득연	· 보람사거리~상계역	2	노원01	933-6785
			· 상계5동 신동아(아)~창동역	6	노원05	
			· 수락현대(아)~상계역	7	노원11	
한마음교통(주)	노원구 화랑로 45길 58 (월계동)	신현종	· 상계직업학교~삼창(아)	8	노원09	971-3473
금창운수(주)			· 석계역~하계역	4	노원03	976-3811
			· 석계역~공릉현대(아)	2	노원04	
금창운수(주)			· 석계역~과기대(봉어방)	3	노원13	
			수락운수(주)	노원구 덕릉로 109길 10 (상계동)	지진경	· 상계8동사무소 ~창동역
변창운수(주)	노원구 덕릉로 60길 257 (월계동)	이용구	· 청백(아)~세그루학원	20	노원14	906-7239
			· 청백(아)~덕성여대	23	노원15	

◉ 관광버스 : 8개 업체 343대

업체명	소재지	대표자	현황		전화번호
			차종	차량수	
(주)빙그레하나 서울영업소	노원구 상계로 128(상계동)	백중현	버스	8	933-1575
뉴평화관광(주)	노원구 동일로 1700, 파르크오피스텔 626호(상계동)	김규현	버스	41	934-4024
(주)신세계고속관광 서울영업소	노원구 한글비석로 396, 108동 20호(상계동, 벽산아파트)	안영호	버스	62	936-9393
(주)해오름관광 서울영업소	노원구 덕릉로83길 6, 402호(중계동)	송길원	버스	13	939-8151
금성관광(주)	노원구 노원로 254, 401호 (하계동, 부광프라자)	김태일	버스	68	755-5000
(유)하나로관광	노원구 심밭로 86	이경수	버스	57	1600-7740
신세계대명관광	노원구 한글비석로 396, 벽산상가 2층	안영호	버스	54	2215-2225
하나신정관광영업소	노원구 동일로230길 31, 202호(상계동)	성인식	버스	40	433-7880

◉ 법인택시 : 18개 업체 1,550대

업체명	소재지	대표자	현황		전화번호
			면허대수	차량대수	
강동통상	초안산로58(월계동)	유부영	82	68	996-6233
경성자동차	동일로 1047(공릉동)	안경훈	86	75	972-7462
대경상운	동일로192길 5(공릉동)	최대길	86	79	948-2863
대동택시	한글비석로24마길 88(상계동)	신동만	81	37	939-0691
대림택시	공릉로42길 107(공릉동)	오홍규	85	50	973-0540
동성상운	동일로178길 15(공릉동)	장수복	77	65	978-5355
복흥기업	공릉로59가길 14(하계동)	백동현	63	46	972-0167
신광상운	노원로26길 59(상계동)	김도연	109	82	936-6169
신선교통	동일로187길 12-34(공릉동)	이호연	85	78	439-0123
신영교통	광운로 147(월계동)	이종석	70	54	913-1988
용정운수	중계로6나길 9(중계동)	박기하 박광윤	62	57	938-8434
일성운수	동일로251길 45(상계동)	홍영자 김태훈	93	72	930-3258
일신교통	동일로251길 45(상계동)	김상규 김태경	96	69	932-8378
정안운수	노원로 3, 401호(공릉동)	문옥자 문성윤	119	104	971-6802
정의운수	월계로 310(월계동)	이원준 최복남	78	75	959-0268
진양상운	월계로44길 13(월계동)	장재호	103	77	915-1946
진영운수	노원로 3, 301호(공릉동)	송광수 문성윤	80	70	372-0991
케이엠투	동일로237가길 17(상계동)	최바다	95	76	932-62001

◉ 버스정보안내단말기(BIT) 설치 현황

유형	정류소 개수	BIT 설치 개수	비고
합계	499	435(87.1%)	
시내버스	382	352(92.1%)	
마을버스	117	83(70.9%)	

◉ 주차단속 인력 및 장비

인 력			장 비				
계	공무원		일반 차량	이동형 CCTV	고정형CCTV		스마트폰
	정규직	계약직			노원구	서울시	
23	3	20	3	-	118	4	10

◉ 불법주정차 견인업체 현황

업 소 명	대표자	소유차량	소 재 지	전화번호
노원구 서비스공단	최동윤	1대	동일로 1229(중계동)	2289-6735~6

◉ 견인차량보관소

명 칭	수용대수	소 재 지	관할구역	전화번호
마들견인 차량보관소	80대 (2,416㎡)	덕릉로 450(상계동) 마들스타디움 내 주차장	노원	2289-6735~6

◉ CCTV 카메라 설치 현황

◉ 고정형 CCTV 설치장소(노원구 관리)

내용	연번	설치위치	비고
불법주정차 단속용 CCTV카메라 (118개소)	1	동일로173길 13 공릉초교 정문	
	2	동일로175길 28 공릉초교 후문	
	3	공릉로 192 원자력병원 입구	
	4	노원로1길 68 공릉2주민센터 앞	
	5	동일로 1114 수협사거리	
	6	노원로15길 51-10 한신코어2동 앞	
	7	한글비석로 253 은행사거리 우리은행	
	8	한글비석로 276 중계1주민센터 건너편	
	9	동일로207길 17 중계그린116동 앞	
	10	동일로208길 20 중계무지개213동 앞	

내용	연번	설치위치	비고
불법주정차 단속용 CCTV카메라 (118개소)	11	한글비석로 384 상계역 앞	
	12	한글비석로 377 삼창상가 앞	
	13	한글비석로 232 양지근린공원사거리	
	14	노해로 495 와우쇼핑몰 주변	
	15	덕릉로 769 기업은행 상계시장길	
	16	노해로 467 교보생명 앞	
	17	동일로 1395 삼성생명 앞	
	18	노해로 488 롯데사거리 주변	
	19	노해로 494 노원kt 앞	
	20	노원로34길 43 노원정보도서관 앞	
	21	노해로85길 10-2 큰집설령탕	
	22	노해로81길 16 문화의거리	
	23	덕릉로 829 당고개역 기업은행	
	24	공릉로 137 공릉구길	
	25	공릉로 175 공릉삼익2차 앞	
	26	광운로 64 광운대역 국민은행 앞	
	27	동일로208길 20 중계무지개 205동 앞	
	28	동일로174길 24 북부지원	
	29	노원로 461 한우리부페	
	30	공릉로 231 산업대정문 앞	
	31	노원로 253 하계1주민센터 앞	
	32	덕릉로 623 원광초교사거리	
	33	초안산로5길 28 월계2주민센터 앞	
	34	공릉로34길 34 태강아파트와 공릉아파트 사이길	
	35	공릉로58길 79 연춘초교	
	36	중계로 239 청암교교사거리	
	37	동일로232길 24 노원초교 앞	
	38	광운로10길 3 광운길	
	39	석계로3길 3 석계역환승주차장	
	40	공릉로62가길 47 대진교교사거리	
	41	화랑로 429 태릉입구역사거리	
	42	동일로242길 88 천상병시민공원	
43	동일로210길 86 가재울가스충전소 앞		
44	동일로 1553 마들역사거리 농협 앞		
45	공릉로 320 해바라기공원		
46	동일로192길 91 동부아파트삼거리		
47	덕릉로 780 불암현대 입구		
48	상계로1길 38 주공7단지길		
49	동일로 1493 앞		
50	동일로 1019 신한은행길 건너편		

내용	연번	설치 위치	비고
불법주정차 단속용 CCTV카메라 (118개소)	51	동일로 1048 화랑지구대 앞	
	52	한글비석로 471 GS슈퍼마켓	
	53	섬밭로 258 중평초사거리	
	54	덕릉로 730 불암대림아파트 입구	
	55	섬밭로 144 용원초교버스정류장 앞	
	56	중계로 172-13 문화예술회관사거리	
	57	화랑로 331 석계역1번 출구	
	58	동일로192길 72 현대성우아파트 입구	
	59	한글비석로19길 16 중계초교후문삼거리	
	60	동일로204가길 12 중계홈플러스주차장 입구	
	61	덕릉로76길 23 원광초교, 중계중학교 정문	
	62	월계로 370 월계헬스케어센터 앞	
	63	노원로 3 공릉2치안센터 앞	
	64	월계로45가길 10 월계초교삼거리	
	65	노원로18길 41 하계현대2차 입구	
	66	공릉로 420 청계초·중원중사거리	
	67	중계로18길 17 효천유치원 앞	
	68	화랑로51길 17 밀리니엄빌딩삼거리	
	69	덕릉로 450 테니스장(중계센트럴아파트 입구)	
	70	월계로 331 우리은행 인근	
	71	덕릉로83길 중계2차한화꿈에그린아파트 입구	
	72	동일로241길 상계두산아파트 수락프라자 앞	
	73	덕릉로 805 진로마트 주변	
	74	한글비석로52길 59 온곡초교	
	75	공릉로 296-3 꿈모리유치원	
	76	동일로 1528 지혜유치원	
	77	한글비석로19길 39	
	78	한글비석로54길 116 대원유치원	
	79	동일로207길 17 동은유치원	
	80	공릉로 438 아해뜰유치원	
81	한글비석로 325 사랑샘유치원		
82	공릉로34길 38 공릉2동어린이집		
83	동일로216길 66 아라유치원		
84	동일로 1062 공릉어린이집		
85	동일로 1350 성서대부설어린이집		
86	덕릉로86길 39 키즈위즈유치원		
87	덕릉로102길 24 무지개유치원		
88	우이천로 102 초안유치원		
89	동일로242길 51 호암유치원		
90	동일로 1729 수락초병설		

내용	연번	설치위치	비고
불법주정차 단속용 CCTV카메라 (118개소)	91	한글비석로 506 청원초교	
	92	한글비석로41길 3 계상초교	
	93	상계로 291 신상계초교	
	94	덕릉로 854 상계4동어린이집	
	95	동일로213길 52 마들유치원	
	96	동일로217길 58 성희유치원	
	97	동일로192길 45 공릉어린이집	
	98	공릉로34길 38 미광유치원	
	99	화랑로51가길 49-20 태랑초교병설유치원	
	100	광운로 21 선곡초병설유치원	
	101	월계로45가길 57 염광유치원	
	102	상계로 311 당고개역 1번 출구	
	103	중계로 109 중계현대6차삼거리	
	104	상계로 70 노원역 2, 9번 출구 앞	
	105	덕릉로 694 수암약국 앞	
	106	덕릉로112길 68 덕암초 정문	
	107	한글비석로 365 데미안빌딩	
	108	상계로69-1 노원역 1, 10번 출구	
109	한글비석로15길(중계동) 현대2차아파트 앞		
110	초안산로89 초안어린이공원 앞		
111	초안산로89 청백1단지 101동 앞		
112	한글비석로 571 동일초교 주변 상가 앞		
113	한글비석로 346 비콘아파트 주변		
114	한글비석로 5길 18 서라벌고 주변 삼거리		
115	동일로 242길 21 수락산 디자인거리		
116	동일로 243길 23 두산아파트 정문 맞은편		
117	동일로 1625 수락한신빌라 앞		
118	242바길 29 노일초등학교 주변		

고정형 CCTV 설치장소(서울시 관리)

내용	연번	설치위치	비고
불법주정차 단속용 CCTV카메라 (4대)	1	동일로 1673(상계동) 상계빌딩 앞 (수락산역 4~5번출구)	
	2	공릉로59길 28(하계동) 하계역 3번 출구	
	3	화랑로 449(공릉동) (구)북부지원입구사거리	
	4	동일로 1345(상계동) 상계백병원사거리(농협)	

◉ 그린파킹 방법용 CCTV 설치장소

내용	연번	설치위치	비고
그린파킹 방법용 CCTV카메라 (12대)	1	동일로242길 8-9(상계동) 앞	
	2	동일로239가길 7(상계동) 앞	
	3	동일로239길 41-4(상계동) 앞	
	4	동일로239나길 44(상계동) 앞	
	5	동일로237바길 31-7(상계동) 앞	
	6	동일로237바길 7(상계동) 앞	
	7	동일로193가길 27(공릉동) 엘림타운 앞	
	8	동일로193길 21(공릉동) 신도2차아파트 앞	
	9	공릉1동 380-4 나래어린이공원 앞	
	10	동일로192나길 14(공릉동) 리더밸리 앞	
	11	공릉1동 371-1 씨알어린이공원 앞	
	12	동일로192가길 16(공릉동) 공연초교 정문 앞	

◉ 교통안전시설물 현황

차량진입 금지봉	가드웬스	과속 방지턱	도로 반사경	시선 유도봉
2,268개	10,393m	1,295개	506개	1,328개

◉ 버스승차대 현황

계	간·지선버스	마을버스	공항버스
328개소	159개소	167개소	2개소

◉ 도로·교통안내표지판

도로안내 표지판	보행자안내 표지판	버스전용차로 표지판	교통표지판
519개	57개	62개 (서울시 관리)	8,361개 주의, 규제, 지시, 보조표지판 (경찰이 설치여부 판단)

주차장 현황

구 분	총 계	공 영		민 영	부 설 주차장	거주자 우 선	담 장 허물기
		노 상 주차장	노 외 주차장	노 외 주차장			
개 소	6,674	16	9	16	6,100	153	380
주차대수	177,943	546	823	976	170,849	2,004	2,745

※ 공영주차장 및 거주자우선주차장은 노원구서비스공단에서 관리

공영주차장 현황

연번	주차장명	급지	노외 노상	기타 특성	구획면	장애인	여성	경차
합계	공영주차장(교통지도과)	25개소	·	·	1,369	43	151	31
1	등나무근린공원	2	노외	·	151	3	30	·
2	건영백화점앞	2	노외	·	122	3	32	·
3	공릉동노외주차장(구 기계식)	2	노외	·	17	·	·	3
4	석계역앞	4	노외	·	29	1	·	·
5	마들스타디움(근린공원)	3	노외	견인 80면	177	7	24	·
6	상계2동공영주차장	3	노외	·	106	3	14	23
7	가재울 공영주차장	3	노외	·	85	·	·	·
8	상계역 서측 주택가공영주차장	3	노외	·	19	·	·	·
·	노외주차장 소계	·	·	·	706	17	100	26
9	동막골(푸른도시과)	3	노외	·	38	1	·	·
10	불암산(푸른도시과)	3	노외	·	39	2	6	·
·	노외주차장 총계	·	·	·	783	20	106	26
11	구청사주변	2	노상	·	74	4	8	·
12	주공12단지상가뒤	2	노상	·	22	1	·	·
13	주공11단지상가뒤	2	노상	·	26	1	·	2
14	주공6단지상가주변	2	노상	·	40	2	4	·
15	주공3단지상가주변	2	노상	·	44	2	·	·
16	주공1~3단지주변	2	노상	·	44	2	3	·
17	주공4~6단지주변	2	노상	·	23	1	1	·
18	주공7단지옆	2	노상	·	17	1	·	·
19	한신동성아파트옆	2	노상	·	16	·	·	1

연번	주차장명	급지	노외 노상	기타 특성	구획면	장애인	여성	경차
20	주공5단지옆	2	노상	·	31	1	3	2
21	청구건영아파트옆	2	노상	·	42	2	4	·
22	유경백화점뒤	2	노상	·	36	1	3	·
23	신한증권옆	2	노상	·	31	1	3	·
24	수락산디자인서울거리	3	노상	·	67	3	11	·
25	한글비 공영주차장	3	노상	·	117	3	11	·
26	은빛1-2단지 옆	5	노상	·	22	·	·	·
27	(구)북부지법주변	2	노상		11	1		
	노상주차장 계	·	·	·	663	26	51	5
총계	공영주차장총계	·	·	·	1,446	46	157	31
	구청부설주차장(행정지원과)	2	노외	·	216	6	17	10

◎ 자전거대여소

연번	대여소명	위 치	전화번호
1	한내공원 자전거대여소	마들로 111(월계동)	971-7364
2	어린이교통공원 자전거대여소	덕릉로 483(중계동)	971-7363
3	당고개역 자전거대여소	상계로37길 12(상계동) - 당고개역사 하부	936-5236
4	상계역 자전거대여소	상계로 182(상계동) - 상계역사 하부	936-5240
5	녹천교 자전거대여소	덕릉로 443(상계동) - 녹천교 중랑천변	932-1011
6	문화예술회관 자전거대여소	중계로 181(중계동) - 노원문화예술회관 옆	938-1030
7	당현천(변) 자전거대여소	동일로 207(중계동)	977-1012
8	섬밭길 자전거대여소	동일로 197(공릉동)	977-1232

◎ 자전거보관소

구 분	계	공공시설	전철역	학교	공원 및 기타
개 소	264	50	65	58	91
보관대수	11,508	994	3,023	5,646	1,845

○ 지하철

연번	위치	보관대수	설치년도	설치형태
1	태릉입구역 1번출구	20	2004, 2007	지붕형
2	태릉입구역 2번출구	10	2005	지붕형
3	태릉입구역 3번출구	17	2001, 2008	지붕형
		5	2001, 2008	웬스형
4	태릉입구역 4번출구	24	2006, 2008	지붕형
5	태릉입구역 5번출구	10	2005	지붕형
6	태릉입구역 6번출구	20	2005, 2008	지붕형
		15	2011	웬스형
7	태릉입구역 7번출구	20	2007	지붕형
8	태릉입구역 8번출구	30	2007, 2008	지붕형
9	공릉역 2번출구	10	2003	웬스형
10	공릉역 3번출구	17	2003, 2007	지붕형
11	화랑대역 1번출구	20	2007	지붕형
12	화랑대역 3번출구	90	2001	지붕형
13	공릉역 1번출구	32	2004, 2007, 2010	지붕형, 웬스형
		10	2004, 2007	웬스형
		10	2004, 2007	웬스형
14	공릉역 2번출구	14	2004, 2008	지붕형
		20	2004, 2008, 2009	웬스형
15	공릉역 4번출구	31	2001, 2006, 2007	지붕형
		5	2007	웬스형
		10	2014	지붕형
		5	2014	웬스형
16	수락산역 1번출구	10	2003, 2008	지붕형
		5	2003, 2008	웬스형
17	수락산역 3번출구	20	2005, 2006	지붕형
		10	2009	웬스형
		7	2016	지붕형
		5	2016	웬스형
18	수락산역 4번출구	12	1997, 2008	지붕형
19	수락산역 4~5번출구	14	2003	지붕형
		15	2003	웬스형
		20	2011	웬스형
20	수락산역 5번출구	10	2004, 2006	지붕형

연번	위치	보관대수	설치년도	설치형태
21	수락산역 6번출구	80	2004, 2008, 2010	웬스형
22	마들역 4번출구	50	2003, 2010	지붕형, 웬스형
		15	2011	웬스형
23	노원역 1번출구	77	2004	지붕형
		7	2004	지붕형
24	노원역10번출구	83	2004	지붕형
25	노원역3번출구	30	2005	지붕형
26	노원역4번출구	46	1997, 2006, 2007	지붕형
27	당고개역 북측	15	2006	웬스형
28	당고개역 2번출구	65	2008	웬스형
29	당고개역 3번출구	75	2008	웬스형
30	상계역 북측주차장	69	1995	지붕형
31	상계역 남측주차장	126	1995	지붕형
32	상계역 고가 밑	175	2006, 2009, 2010	웬스형
33	상계역 육교 밑	35	2006	웬스형
34	상계역 2번출구	80	2007, 2008, 2012	웬스형
		20	2009	웬스형
35	노원역 6번출구	59	2005, 2008, 2010	지붕형, 웬스형
		25	2005, 2008, 2009	웬스형
36	노원역 7번출구	35	1997, 2004, 2005, 2007, 2010	지붕형, 웬스형
37	노원역 8번출구	71	2003, 2007, 2010	지붕형, 웬스형
38	노원역 5번출구	44	1997, 2005, 2008, 2010	지붕형, 웬스형
		5	1997, 2005, 2008	웬스형
39	마들역 5번출구	30	1997, 2006, 2007	지붕형
40	마들역 6번출구	51	1997, 2003, 2007, 2008	지붕형
		10	1997, 2003, 2007, 2008	웬스형
		7	2008	웬스형
		10	2014	지붕형
41	마들역 7번출구	14	1997	지붕형
		10	1997	웬스형
42	마들역 8번출구	30	2007	지붕형
		90	2009	웬스형
43	마들역 1번출구	31	1997	지붕형
		30	2009	웬스형
44	마들역 2번출구	10	2008	웬스형

연번	위치	보관대수	설치년도	설치형태
45	마들역 3번출구	27	1997, 2007, 2008	지붕형
		45	1997, 2007, 2008	웬스형
46	석계역 2,3번출구	20	2001	지붕형
47	석계역 1번출구	10	2004	웬스형
48	광운대역	113	1998	지붕형
49	월계역 1번출구	30	2005	지붕형
		10	2011	웬스형
		40	2005	웬스형
		5	2016	웬스형
50	중계역 4번출구	45	2006, 2010	지붕형, 웬스형
51	중계역 5번출구	20	2006, 2010	지붕형, 웬스형
		5	2009	웬스형
		10	2016	웬스형
		60	2003, 2004, 2006	지붕형, 웬스형
52	중계역 1번출구	35	2003, 2004, 2006, 2009	웬스형
		7	2003, 2004, 2006	거치대
		50	2004	지붕형
54	중계역 2번출구	5	2004	웬스형
		65	2004, 2013	지붕형, 웬스형
56	중계역 6번출구	20	2001, 2004, 2006, 2010	지붕형, 웬스형
		20	2001, 2004, 2006, 2009	웬스형
		10	2016	지붕형
		7	2016	지붕형
57	하계역 1번출구	21	1997, 2007	지붕형
58	하계역 2번출구	28	1997, 2005, 2006	지붕형
	하계역 2번출구	6	1997, 2005, 2006	웬스형
59	하계역 2 ~3번출구 사이	7	2003	지붕형
		10	2003	웬스형
60	하계역 4번출구	31	1997, 2007	지붕형
61	하계역 5번출구	14	1997	지붕형
62	하계역 6번출구	51	2007, 2008	지붕형
63	중계역 북측	10	2007	지붕형
64	노원역 6번출구	10	2015	웬스형
65	하계역 6번출구	10	2017	웬스형

◉ 공공시설

연번	위치	보관대수	설치년도	설치형태
1	상계1동주민센터	14	2007	지붕형
2	상계10동주민센터	10	2007	지붕형
3	노원정보도서관	60	2006, 2008	지붕형
4	상계문화정보도서관	40	2006, 2008, 2009, 2012	웬스형, 지붕형
5	도봉면허시험장	10	2006	지붕형
6	상계5동주민센터	7	2007	지붕형
7	노원구청	169	2008, 2012	지붕형
		7	2014	웬스형
		10	2015	웬스형
8	상계6.7동주민센터	7	2012	웬스형
9	월계보건지소	10	2011	웬스형
10	월계1동주민센터	7	2013	웬스형
11	월계2동주민센터	10	2010	웬스형
12	상계8동주민센터	7	2007	지붕형
13	상계9동주민센터	10	2008	지붕형
14	중계동영재과학센터	15	2010	웬스형
15	월계3동주민센터	7	2007	지붕형
16	월계4동주민센터	10	2007	지붕형
17	공릉1.3동주민센터	24	2007	거치대
18	공릉2동주민센터	10	2007	지붕형
19	노원우체국	50	2010, 2013	지붕형, 웬스형
20	구민체육센터	59	2007	지붕형
21	중계1동주민센터	10	2007	지붕형
22	상계6동우체국	55	2010	웬스형
		5	2011	웬스형
23	중계3동주민센터	7	2007	지붕형
24	중계4동주민센터	7	2008	웬스형
25	중계동평생학습관	35	2000	지붕형
26	평화사회복지관	7	2004	지붕형
27	중계본동주민센터	5	2016	웬스형
28	하계1동주민센터	7	2007	지붕형
29	하계2동주민센터	7	2007	지붕형
30	하계119안전센터	20	2007	지붕형
		10	2009	웬스형

연번	위치	보관대수	설치년도	설치형태
31	노원경찰서	10	2001, 2007, 2008	지붕형
32	월계정보도서관	10	2008	지붕형
		14	2008	거치대
33	공릉119안전센터	20	2008	지붕형
34	수락119안전센터	5	2008	웬스형
35	서울북부지검	20	2008	지붕형
36	청소년수련관	25	2008	웬스형
37	월계동 보건지소	5	2009	웬스형
38	상계2동 주민센터	5	2009	웬스형
		5	2014	웬스형
39	월계2동 주민센터 옆	10	2009	웬스형
40	월계지구대	10	2009	웬스형
41	화랑지구대	10	2009	웬스형
42	당현지구대	10	2009	웬스형
43	상계8동 치안센터	10	2009	웬스형
44	노원평생학습관	10	2011	웬스형
45	노원면허시험장	40	2013	지붕형
46	노원역지구대	5	2015	웬스형
47	상계1파출소	5	2014	웬스형
48	노원소방서	10	2016	지붕형
49	노원아동복지관 내	20	2017	지붕형
50	노원시각장애인복지관 내	7	2017	지붕형

④ 학교

연번	위치	보관대수	설치년도	설치형태
1	공릉중학교	70	2008	지붕형
	공릉중학교	12	2009	횡방향
2	삼육중학교	48	1999	지붕형
	삼육중학교	7	2003	지붕형
	삼육중학교	50	2015	지붕형
3	태랑중학교	35	2004	지붕형
	태랑중학교	60	2004	웬스형
4	위례정보산업고	59	2004, 2010	지붕형, 웬스형
5	한천중학교 앞	13	2009	횡방향

연번	위치	보관대수	설치년도	설치형태
6	수락중학교	50	2001	웬스형
	수락중학교	20	2003	지붕형
	수락고등학교	21	2001	지붕형
	수락고등학교	10	2004	지붕형
	수락고등학교	123	2011	지붕형
7	노일초교앞	101	2001, 2008, 2010	지붕형, 웬스형
8	용화여자고등학교	15	2003, 2008	웬스형
9	노원고등학교	98	2001, 2008	지붕형
	노원고등학교	90	2011	지붕형
10	상계중학교	40	2012	지붕형
11	노일중학교	53	1998	지붕형
	노일중학교	40	2015	지붕형
12	노원중학교	20	2002, 2008	지붕형
13	상계고등학교	220	2002, 2008	웬스형
14	신상중학교	61	2001, 2010	지붕형, 웬스형
	신상중학교	16	2009	횡방향
15	노원고등학교	108	2001, 2008	지붕형
	노원고등학교	21	2001, 2008	거치대
16	상경중학교	35	2003, 2004	지붕형
	상경중학교	15	2003, 2004	웬스형
17	청원중학교	99	2001, 2003, 2010	지붕형, 웬스형
	청원중학교	67	2011	지붕형
	청원고등학교	115	2001, 2003, 2009, 2012	지붕형, 웬스형
	청원고등학교	130	2011	웬스형
18	염광고등학교	21	2001	지붕형
	염광고등학교	17	2014	지붕형
19	월계고등학교	64	2005	지붕형
	월계고등학교	60	2011	지붕형, 웬스형
20	월계중학교	32	2002	지붕형, 웬스형
	월계중학교	123	2001, 2010	지붕형
21	인덕공업고등학교	49	1999	지붕형
	인덕공업고등학교	80	2011	지붕형
	인덕공업고등학교	50	2016	지붕형
22	녹천중학교	140	2003	웬스형
	녹천중학교	81	2006, 2008, 2010	지붕형, 웬스형

연번	위치	보관대수	설치년도	설치형태
23	서라벌고등학교	100	2006, 2008	웬스형
	서라벌고등학교	35	2009	횡방향
	서라벌고등학교	70	2008	지붕형
24	청암기술학교	67	2004, 2006, 2010	지붕형, 웬스형
25	을지중학교 앞	85	2001	지붕형
26	은곡고등학교	37	2001, 2010	지붕형, 웬스형
27	대진여자고등학교	32	1998	지붕형
28	상명중고등학교	125	2012	지붕형
		100	2012	웬스형
29	중계중학교	56	2002, 2005	지붕형
30	상계제일중학교	43	2009	횡방향
31	재현중학교	19	2009	횡방향
	재현중학교	22	2006	지붕형
32	미래산업과학고교	79	2005, 2007	지붕형
33	불암고등학교	14	2002	지붕형
34	영신여자고등학교	120	2012	지붕형
35	경기기계공고	160	2008, 2010	웬스형
		50	2015	지붕형
36	대진고등학교	65	2011	지붕형, 웬스형
		40	2011	웬스형
		38	2005, 2007, 2010	지붕형, 웬스형
37	혜성여고	64	2000	지붕형
		40	2016	지붕형
38	동산정보고	175	1999	지붕형
39	하계중학교	20	2008	지붕형
40	서울여자대학교	195	2009	웬스형
41	한국성서대학	40	2012	지붕형
42	삼육대학교	280	2008, 2010	지붕형, 웬스형
43	서울산업대학교	100	2009	웬스형
		49	2011	지붕형
		40	2008	지붕형
44	온곡중학교	18	2008	횡방향
45	상명여자중고등학교	160	2008	지붕형

연번	위치	보관대수	설치년도	설치형태
46	재현고등학교	32	2009	웬스형
		14	2008	지붕형
		20	2016	지붕형
		55	2016	지붕형
47	서울정민학교	50	2009	웬스형
48	육군사관학교	10	2009	웬스형
49	신창중학교	30	2010	웬스형
		20	2014	지붕형
50	상수초등학교	24	2009	횡방향
51	상원초등학교	50	2013	지붕형
52	을지초등학교	10	2013	지붕형
53	신상계초교	10	2011	웬스형
54	삼육고등학교	50	2015	지붕형
55	염광여자메디텍고등학교	30	2016	지붕형
56	노원중학교	30	2017	지붕형
57	중평중학교	14	2017	발목형
58	한천중학교 앞	20	2017	지붕형

◉ 공원

연번	위치	보관대수	설치년도	설치형태
1	태강릉 입구	30	2011	웬스형
2	한우리근린공원	12	1998	지붕형
3	마들근린공원	20	1998	지붕형
	마들근린공원	20	2012	웬스형
4	상계근린공원	16	1998	지붕형
	상계근린공원	17	2014	웬스형
5	갈울근린공원	16	1998	지붕형
6	노해근린공원	18	1998	지붕형
7	어린이교통공원	7	1997	지붕형
8	중계근린공원	7	1997	지붕형
	중계근린공원	40	2008	지붕형
9	가재울근린공원	16	1998	지붕형
10	등나무근린공원	10	2006	지붕형
	등나무근린공원	50	2008	지붕형
11	삿갓봉근린공원	20	2010	웬스형
12	골마을근린공원	8	1998	지붕형
13	한글비근린공원	16	1998	지붕형
14	한내근린공원	30	2009, 2017	웬스형
15	당현천근린공원앞	10	2016	웬스형
16	당고개공원앞	10	2016	웬스형

◉ 하천

연번	위치	보관대수	설치년도	설치형태
1	중랑천	10	2010	웬스형
2	중랑천	5	2010	웬스형
3	중랑천	10	2010	웬스형
4	중랑천	5	2010	웬스형
5	중랑천	15	2010	웬스형
6	중랑천	10	2010	웬스형
7	중랑천	25	2010	웬스형
8	중랑천	15	2010	웬스형

◉ 공동주택

연번	위치	보관대수	설치년도	설치형태
1	학여울청구아파트	54	2007	지붕형
2	상계주공2단지	60	2007	지붕형

◉ 버스정류장

연번	위치	보관대수	설치년도	설치형태
1	버스정류장(공릉시장11101)	5	2016	웬스형
2	버스정류장(중계본동종점11409)	10	2016	웬스형

◉ 기타

연번	위치	보관대수	설치년도	설치형태
1	꽃동산교회 앞	28	2004	지붕형
2	상계백병원	40	2007	지붕형
	상계백병원	40	2009	웬스형
3	상계백병원 앞	14	1997	지붕형
4	삼성생명 앞	15	1997	웬스형
5	중계동성당	40	2011	웬스형
6	불암산입구	70	2005	지붕형
7	은행사거리	28	2005, 2008	지붕형
	은행사거리	34	2005, 2008, 2009	횡방향
	은행사거리	76	2005, 2008, 2009	웬스형
	은행사거리	35	2011	웬스형
8	은행사거리	7	2012	웬스형
9	노원자동차학원	10	2006	웬스형
10	백병원 맞은편	40	2009	웬스형
	백병원 맞은편	10	2009	웬스형
	백병원 맞은편	15	2009	웬스형
	백병원 맞은편	15	2009	웬스형
11	노원역 롯데백화점 앞	10	2009	웬스형
12	을지병원 택시승차장 앞	15	2009	웬스형
13	마들스타디움	30	2009	웬스형
14	창동교 진입부	15	2009	웬스형

연번	위치	보관대수	설치년도	설치형태
15	메가스터디학원 앞	10	2009	웬스형
	메가스터디학원 앞	10	2014	웬스형
16	롯데마트	40	2011	웬스형
17	을지병원	50	2009	웬스형
18	주공702동앞 두레문고뒤	25	2010	웬스형
19	상계14-16단지사거리	15	2010	웬스형
20	대륜이앤씨	20	2012	지붕형
21	SH집단지너지	10	2012	지붕형
22	이마트월계점	30	2012	지붕형
23	노원에코센터	10	2012	지붕형
24	서울온천	20	2012	웬스형
25	상이군경	14	2012	웬스형
26	노원교회	5	2014	웬스형
27	중계동 천주교회	24	2009	웬스형
28	석계역 공영 노외주차장	20	2009	웬스형
29	수락리버시티 3단지 앞	10	2014	웬스형
30	수락리버시티 시티플러스앞	10	2014	웬스형
31	삼성전자A/S 센터 앞	5	2014	웬스형
32	구 아라유치원앞	15	2014	웬스형
33	은행사거리	20	2014	독립형
34	은행사거리	3	2014	독립형
35	은행사거리	7	2014	독립형
36	은행사거리	7	2014	독립형
37	은행사거리	5	2014	독립형
38	은행사거리	15	2014	독립형
39	은행사거리	6	2014	독립형
40	온수골사거리	10	2014	지붕형
41	온수골사거리	10	2014	지붕형
42	근호빌딩앞	10	2015	웬스형
43	백병원 건너편	5	2015	웬스형
44	상계주공5단지 놀이터앞	10	2015	웬스형
45	중계동 여물소식당앞	20	2015	웬스형
46	중계동 파파존스앞	8	2015	웬스형
47	상명고교 사거리	8	2015	웬스형
48	불암산종합스타디움	10	2015	지붕형
49	서울시립 북서울 미술관	30	2015	웬스형

연번	위치	보관대수	설치년도	설치형태
50	하계동 대진고사거리	20	2016	웬스형
51	월계정보도서관	10	2016	웬스형
52	과기대사거리	10	2016	웬스형
53	다이소노원본점앞	5	2016	웬스형
54	수락산 만남의광장	5	2016	웬스형
55	중계본동주민센터 건너	5	2016	웬스형
	중계본동주민센터 건너	7	2016	지붕형
56	하계동 장미아파트상가앞	10	2016	웬스형
57	상계동 하라프라자앞	10	2016	웬스형
58	서울노원역우편취급국앞	7	2016	웬스형
59	녹천교 자전거대여소 앞	5	2017	웬스형
60	수락리버시티 4단지 앞	10	2017	웬스형
61	화랑로 415 앞	5	2017	웬스형
62	월계동 799	5	2017	웬스형
63	동일로 1039	10	2018	웬스형

♻️ 쓰레기배출 및 처리량

구분	계	생활쓰레기				불연성 쓰레기	재활 용품
		소계	소각	매립	음식물 (재활용)		
연간(t)	87,997	76,821	34,699	2,154	39,968	5,500	5,676
1일 평균(t)	241.1	210.48	95.07	5.91	109.5	15.07	15.55
1인 1일 배출량(kg)	0.3244	0.2854	0.07	0.01	0.2054	0.01	0.029

♻️ 청소인력

(단위 : 명)

구분	계	환경미화원					운전원	정비원 (기계원)
		소계	지역	가로	폐기물 집하장	기타		
계	293	223	108	90	6	19	68	2
구	195	173	58	90	6	19	20	2
대행	98	50	50	-	-	-	48	-

07
지역별환경개선사업

♻️ 청소장비

구분	계	수거차	가로차	노면 흡입차	노면 살수차	순찰차등	컨테이너 박스
계	177	100	2	5	6	5	59
직영	81	37	2	5	6	5	26
대행	96	63	-	-	-	-	33

♻️ 종량제 규격봉투

구분	가정용 및 영업장용					
	5ℓ	10ℓ	20ℓ(재사용)	50ℓ	75ℓ	100ℓ
1매당 금액	130	250	490	1,250	1,880	2,500

※ 특수규격(마대) : 20ℓ / 2,040원, 50ℓ / 5,100원

◉ 음식물류폐기물 종량제 수수료

구분	가정용				업소용				
	3ℓ	6ℓ	20ℓ	120ℓ	5ℓ	10ℓ	20ℓ	60ℓ	120ℓ
금액	300	600	2,000	12,000	700	1,400	2,800	8,400	16,800

※ 일반가정(공동주택) : kg당 130원, 일반음식점(기타사업장) : kg당 190원

◉ 공중·다중화장실

총계	공중화장실			개방화장실			
	소계	수세식	재래식	소계	대형건물	주유소	총전소
68	20	10	10	48	26	16	6

◉ 가로휴지통

계	동일로	노원로	화랑로	중계로	기타
43	25	4	6	1	7

◉ 재활용센터 운영현황

(단위 : 점)

구분	위치	규모	운영방법 (운영자)	운영내용	운영실적	
					수집량	판매량
재활용 센터 1관	공릉동 656-5 ☎ 974-7282	대지 : 1,448.5㎡ 건물면적 : 608㎡	위탁운영 (사)한국자원 순환재활용 연합회 노원구지회	· 가전제품 및 재활용 가능한 가구류 등을 수리·판매 · 소유자가 판매를 원 할 경우 위탁 판매 · 소유자가 물품의 수 리를 원할 경우 실비 수리	12,309	5,383
재활용 센터 2관	덕릉로 639 (중계동) ☎ 933-8289	대지 : 496㎡ 건물면적 : 569.12㎡				
녹색 장터 되살림	상계동 719-1 지하1층 (노원역 7호선 4번 출구) ☎ 930-0369	대지 : 76.72㎡	되살림 사회적 협동조합	옷, 소품, 책, 장난감 등 비교적 부피가 작 은 재활용품 및 업사 이클 제품, 관내 사회 적기업 제품	20,079	56,936

◎ 환경업소

구분	업체명	종사원수	청소차량	사무실	대표자	전화번호
			차량			
계	11개 업체	124	75			
생활폐기물	한국진개(주)	18	10	초안산로1길 18 (월계동)	양승우 정정심	905-0008
	토재기업(주)	24	12	한글비석로52길 42 (상계동)	이종명 이성	937-7500
	철한기업(주)	21	12	동일로198길 36 (공릉동)	윤근순	974-0352
	영명환경(주)	19	11	노원로 522(상계동)	김성욱	933-2729
분노수집 운반업	건양흥업(주)	12	4	마들로 31 주상가동 409호(월계동)	김창용 정이택	938-9507
	마들환경(주)	10	3	마들로 31 주상가동 401호(월계동)	김명석	952-8037
사업장 폐기물	노원환경개발(주)	3	3	노원로 522(상계동)	이금숙	938-5193
	상지환경	5	6	노원로 466(상계동)	박을규	930-1559
	대효환경	3	6	한글비석로 396(상계동)	강남열	916-5444
	상우이디아이	6	5	동일로243길 49(상계동)	최영열	3401-0404
	국도환경	3	3	한글비석로 444(상계동)	김준태	070-7514-1443

◎ 노원자원회수시설 운영현황

구분	위치	규모	운영기관 (위탁관리)	주요현황
자원회수시설 (노원자원회수시설)	덕릉로 70길 99(상계동) ☎ 930-8999	- 대지 : 46,307㎡ - 건물 : 29,035㎡	(주)우주 엔비텍	· 소각시설 : 800톤/일 (400톤/일*2기) · 주요시설 - 소각방식 : 스토카식 - 방지시설 : 전기집진기, 습식세정탑, SCR촉매탑 등
주민편익시설 (서울시립노원 청소년수련관)	덕릉로 70길 99(상계동) ☎ 3391-4141	- 대지 : 5,013㎡ - 건물 : 7,143㎡	(재)푸른나무 청예단	· 주요시설 - 수영장, 헬스장, 에어로빅 실, 소강당 등

◉ 기타 소관시설

시설명	위 치	규 모	주요 현황
EM 센터	덕릉로 460 (상계동)	EM공급기 총24대	<ul style="list-style-type: none"> · 설치장소 <ul style="list-style-type: none"> - 동주민센터18대 - 중랑천환경센터, 노원에코센터 - 노원구청, 하계현대우성@ - 상계주공3단지, 경남, 롯데, 상아@
공릉차고지	공릉동 산230-1	3,728㎡	<ul style="list-style-type: none"> · 운영내용 <ul style="list-style-type: none"> - 노면살수· 먼지흡입· 노면청소차량 대기 - 재활용수거차량 대기 - 차량정비, 운전직 휴게실
동막골 차고지	상계동 산155-11	1,300㎡	<ul style="list-style-type: none"> · 운영내용 <ul style="list-style-type: none"> - 환경미화원 기동대 차량 대기
공릉폐기물 집하장	공릉동 657-10	1,292㎡	<ul style="list-style-type: none"> · 운영내용 <ul style="list-style-type: none"> - 대형생활폐기물, 스티로폼, 폐소형 가전, 폐매트리스 - 대형생활폐기물 주민 무료 집하 - 기동대 무단투기 폐기물 집하 - 집하 후 처리업체로 배출
구차고지 (재활용품집하장)	상계동 743-11	약 150㎡	<ul style="list-style-type: none"> - 계근대 1대 - 재활용품 품목별 보관
환경미화원휴게실	상계동 등 11개소	가로팀휴게실 8개소 기동대휴게실 1개소 수거팀휴게실 2개소	<ul style="list-style-type: none"> · 상계문화정보도서관 등 시설 내 휴게소 <ul style="list-style-type: none"> - 7개소 (74명 이용) · 공릉 폐기물 집하장 휴게소 <ul style="list-style-type: none"> - 2개소(77명 이용) · 주택형 휴게소 <ul style="list-style-type: none"> - 2개소(22명 이용)
자원순환가게 (리사이클링마켓)	상계동 452-1	18.2㎡	<ul style="list-style-type: none"> · 운영시간: 평일 10:00~16:00 · 운영내용: 종이팩류 및 건전지 보상 수집 폐식용유 무상수거

클린하우스	공릉동 한천교 하부	총 3개소 운영	<ul style="list-style-type: none"> · 운영시간: 24시 상시 운영 · 운영내용: 재활용품 가능 자원 보관시설 · 운영시간: 24시 상시 운영 · 운영내용: 재활용품 가능 자원 보관시설 · 운영시간: 24시 상시 운영 · 운영내용: 재활용품 가능 자원 보관시설
	덕릉로131 길 58 양지마을		
	덕릉로130 길 49 희망촌		
폐형광등 집하장	상계동 450-6	449㎡	<ul style="list-style-type: none"> · 폐형광등 및 폐전자 수집장 · 환경미화원 휴게실(컨테이너) 1개소

하수시설

구분	단위	명칭	비고
하수관로	m	·관 거: 338,762(원형관) ·압 거: 53,630 ·개 거: 3,000 ·U형 측구: 1,092	보급률 100%
		계 : 396,484	
시설	개소	·맨 홀: 10,443 ·빗물받이: 14,553	
		계 : 24,996	

상수도 수전

계	상수도	지하수				급수율
		생활용수	농업용수	공업용수	음용수	
129,621	129,345	233	24	0	19	100%

하수장비 : 6품목 366점

덤프트럭	노면절단기	준설기	양수기	우량계	착암기
1	1	6	352	4	2

수방대책

인력구성			자재 현황				
계	구청	동	계	마대	모래주머니	비닐	재난안전선
531명	110명	421명	21,958	13,000	8,900	28	30

수방물시설

시설물명	위치	규모	설치년도	수계
공릉1 빗물펌프장	공릉동 87-8	1225HP, 592m³/분	2002	목동천
공릉2 빗물펌프장	공릉동406-1	1600HP, 540m³/분	2016	중랑천
상계1수문	상계동739-3	W3×H2, 2문	1999	중랑천

상계2수문	상계동 751	W2×H2, 1문	1999	중랑천
공릉1수문	공릉동 626-5	W3.5×H2.7, 2문	1999	중랑천
월계1 간이펌프장	월계동 47-25	30HP, 10m³/분	2001	-
월계2-1 간이펌프장	월계동267-1	50HP, 20m³/분	2003	-
월계2-2 간이펌프장	월계동 281-4	90HP, 73m³/분	2003	-
하계115 간이펌프장	하계동 279-3	10HP, 2.2m³/분	2000	-
하계120 간이펌프장	하계동 276-4	15HP, 4.14m³/분	2000	-
녹천 간이펌프장	월계동 950-3	100HP, 24m³/분	2019	중랑천

◉ 복구장비 : 5종 361대(치수과 보유분)

양 수 기	덤프트럭	반트럭	준 설 기	빗물받이 흡입차량
352	1	2	5	1

◉ 하천

구분	하천명	구간	폭(m)	연장(m)	분류 관로			비고
				면적(km²)	규격	연장(m)	우수투실(개소)	
계	4개소		· 19,900 · 1.798	D=500~ 2.1×2.1m	36,305	98		
	국가하천 : 1개소 지방하천 : 3개소							국가하천 : 8,320 지방하천 : 11,850
국가하천	중랑천	의정부시계~중랑구구계	150	· 8,320 · 1.248	D=500~ 1.8×1.8m	16,305	19	
지방하천	우이천	도봉구계~중랑천합류지점	60	· 2,850 · 0.171	D=1,200~ 2.1×2.1m	3,100	40	도봉구계성북구계:좌안
	당현천	상계동 40~중랑천합류지점	44	· 5,830 · 0.277	D=500~ 900m/m	9,420	27	전체
	묵동천	육사입구~중랑천합류지점	35	· 2,900 · 0.102	D=350~ 1,200m/m	7,480	12	우안 및 수면

오늘이 행복하고
내일이 기대되는

노원

08

힐링도시국

Healing City Bureau

미래도시과
푸른도시과
공원여가과
도시경관과

◉ 지하철 4호선 운영 및 연장

운영자	운영 구간	운영 거리	정거장	개통사항	연장구간
서울 교통 공사	남태령~ 당고개	31.7km	26개소	<ul style="list-style-type: none"> · 1985년 부분개통 상계 ↔ 한성대입구 · 1993년 완전개통 당고개 ↔ 사당 · 과천선, 안산선과 연결 	당고개역 ~ 별내 ~ 오남 ~ 진접 (연장 14.786km)

◉ 창동차량기지 현황

소유자	위 치	면 적	도시계획사항	이전부지
서울 교통 공사	노원로 573 일대 (상계동 820)	179,578㎡	자연녹지지역, 도시철도	경기도 남양주시 진접읍 일원

◉ 도봉운전면허시험장 현황

운영자	위 치	면 적	도시계획사항	시험종목	운영현황
도로 교통 공단	동일로 1449 일대 (상계동 611-1)	67,420㎡	자연녹지지역, 공공청사	1-2종 보통, 대형, 소형, 원동기, 다륜원동기	<ul style="list-style-type: none"> · 1종대형/1·2종보통 기능시험장 · 1·2종보통기능시험장 · 원동기기능시험장 등

◉ 동북선 경전철 사업 현황

수행주체	구 간	연 장	추정사업비	사업방식	도입차량
서울특별시	왕십리 ~ 상계역	13.4km	15,290억원	민간사업	경량전철

※ 서울특별시 도시철도기본계획 발표(2013.8) : 동북선(왕십리~은행사거리) 상계역까지 연장 발표

◉ 광운대역세권 미래복합도시 개발 사업 현황

사업주체	위 치	면 적	도시계획사항	사업방식	도입용도
코레일 현대산업개발	화랑로45길 127 일대 (월계동)	149,065㎡	일반상업지역 유통업무설비 철도	사전협상형 지구단위계획 +주택건설사업	주거, 업무, 문화, 판매시설 등

◉ 수도권 광역급행철도 C노선(GTX-C) 사업 현황

수행주체	구 간	연 장	총사업비	사업방식	개통시기
국토교통부	양주 덕정 ~ 광운대 ~ 수원	74.2km	43,088억원	미정	2027년 (예정)

※ 국토교통부 예비타당성조사 통과 발표(2018.12), 정거장 10개소, 민자적격성 검토 후 사업방식 결정

◉ 철도문화공원 조성 사업 현황

위 치	면 적	총사업비	주요시설	사업기간
공릉동29-61 외 52필지	40,293㎡	5,950백만원	· 화랑대역사관 · 기차카페 · 철도와시간박물관 · 철도디오라마관	2017.1.~ 2021.12.

◉ 공원

구 분	계		조성		미조성	
	개소	면적(㎡)	개소	면적(㎡)	개소	면적(㎡)
계	118	13,790,846	118	13,790,846	-	-
어린이공원	89	154,048	89	154,048	-	-
근린공원 (문화·체육공원 포함)	27	1,612,491	27	1,612,491	-	-
도시자연공원	2	12,024,307	2	12,024,307	-	-

※ 유원지 : 1개소 (0.16km²)

◉ 시설녹지

구 분	계		조성		미조성	
	개소	면적(㎡)	개소	면적(㎡)	개소	면적(㎡)
계	69	297,718	69	297,718	-	-
완 총	52	214,556	52	214,556	-	-
경 관	16	23,394	16	23,394	-	-
연 결	1	59,768	1	59,768	-	-

◉ 녹지대

구 분	개 소	면 적(㎡)
계	138	103,076
마을마당	47	49,972
수경시설	6	1,084
자투리녹지	23	22,040
벽면녹화	56	4,980
띠녹지	6	25,000

◉ 산림현황

(단위 : km²)

구 분	계	국유림	공유림	사유림
계	15,455,769.6 (100%)	7,169,629 (46.4%)	575,843.3 (3.7%)	7,710,297.3 (49.9%)

상계동	8,836,101.6	5,218,125	229,515.3	3,388,461.3
중계동	2,355,774	168,784	95,720	2,091,270
하계동	367,088	26,458	24,667	315,963
공릉동	2,558,048	1,679,380	6,095	872,573
월계동	1,338,758	76,882	219,846	1,042,030

유원지 : 1개소

시설명	소재지	면적(㎡)	비고
벽운 유원지	상계동 산24-3	161,245	수락산

도시자연공원 : 2개소

시설명	소재지	면적(㎡)	주요시설내역
수락산공원	상계동 산3-1 일원	6,691,885	통제소 1, 화장실 25, 기타 27종 481점
불암산공원	중계동 산101-1 일원	5,332,422	통제소 1, 화장실 27, 기타 23종 122점

가로수 현황

구분	노폭 (m)	연장 (km)	규모 (주)	수종별						
				은행	버즘	단풍	느티	메타	회화	기타
계		72.3	14,681	6,697	3,336	132	1,165	285	41	3,025
동일로	35	8.3	2,002	54	1,041	107	384	124	0	292
월계로	25	2.1	279	0	223	0	0	0	0	56
화랑로	35	4.8	1,259	0	988	0	10	0	0	261
노원로	30	5.4	1,183	943	236	0	0	0	0	4
한글비석로	20~30	5.4	1,443	1,180	28	5	6	0	0	224
당고개길	25~30	4.8	1,028	734	81	0	3	0	0	210
기타	25	41.5	7,487	3,786	739	20	762	161	41	1,978

◎ 지정보호수 : 11주

수 종 별 현 황				
계	은행나무	느티나무	반송	음나무
11	6	3	1	1

◎ 지정보호수 내역

지정번호	위치	수종	지정일자	규격			소유자	관리자
				수령(년)	수고(m)	둘레(m)		
11-1	중계4동 산36-2	은행	1971.10.12.	625	33	9.1	이한식 외 1인	노원구청
11-2	중계본동 61-22		1971.10.12.	450	23	6.9	서울특별시	노원구청
11-3	중계본동 75-36		1981.10.27.	315	18	4.4	노원구	노원구청
11-4	중계본동 90-37		1981.10.27.	315	19	4.3	서울특별시	노원구청
11-7	상계1동 996-17	느티	1981.10.27.	215	11	2.5	노원구	노원구청
11-8	상계1동 995	은행	1981.10.27.	215	16	3.2	조흥은행직원·주택조합 외 394명	노원구청
11-9	상계1동 995-4	은행	1981.10.27.	165	16	2.6	노원구	노원구청
11-10	중계본동 43-18	느티	1996.8.16.	100	10	2.4	노원구	노원구청
11-11	상계동 1번지	반송	2005.7.21.	150	9.4	3.2	최남성	노원구청
11-12	중계본동 37-13	느티	2005.7.21.	100	17.3	3.5	노원구	노원구청
11-14	중계본동 산136-7	음	2013.1.17.	150	13	2.9	서울특별시	노원구청

※ 수령은 지정일자 기준일

◉ 근린공원(문화공원, 체육공원 포함) : 27개소

연번	시설명	소재지	면적(㎡)	주요시설내역
1	벽운근린공원	상계1동 1266-1	13,143	정자, 광장, 산책로, 화장실
2	상계장암지구 근린공원	상계1동 1200-1	8,075	광장, 정자
3	원터근린공원	상계6·7동 753-2	10,121	배드민턴장, 지압보도
4	느티울근린공원	상계6·7동 741	10,000	정자, 장미원
5	당현천근린공원	상계6·7동 762-1	9,653	광장, 정자, 화장실
6	마들체육공원	상계6·7동 770-2	67,109	축구장 7,000㎡, 테니스장, 배드민턴장, 주차장
7	상계근린공원	상계8동 620 일원	30,479	다목적운동장, 배드민턴장, 조깅트랙, 화장실
8	갈말근린공원	상계8동 654	10,001	배드민턴장, 광장
9	갈울근린공원	상계9동 644	9,669	정자, 배드민턴장, 야외무대
10	운수근린공원	상계10동 686	17,946	배드민턴장, 악수터, 화장실
11	노해근린공원	중계1동 360-18	34,647	운동장, 정자, 인라인스케이팅장, 야 외무대
12	양지근린공원	중계1동 362	10,508	정자, 조합놀이대, 화장실
13	달맞이근린공원	중계2·3동 500	8,839	교통공원시설, 조합놀이대, 화장실
14	중계근린공원	중계2·3동 507-3	22,727	바닥분수, 실버카페, 광장, 화장실
15	등나무문화공원	중계2·3동 508	23,752	북서울미술관, 팔각정, 조각품, 노원 평생학습관, 바닥분수, 화장실
16	가재울근린공원	중계2·3동 515-4	10,484	게이트볼장, 정자, 화장실
17	삿갓봉근린공원	중계4동 356	10,653	파고라, 운동장, 화장실
18	충숙근린공원	하계1동 255	12,628	파고라, 악수터, 화장실
19	골마울근린공원	하계1동 251-8	9,808	파고라, 화장실, 농구장
20	한글비근린공원	하계1동 288-2	13,615	조합놀이대, 파고라, 광장
21	영축산근린공원	월계1동 산108 일원	260,500	유아숲체험장, 광장 등
22	초안산근린공원	월계2동 산1 일원	950,643	체육시설, 캠핑장 등
23	비석골근린공원	월계2동 779	10,022	정자, 조합놀이대, 배드민턴장
24	한내근린공원	월계3동 1-1 일원	20,300	분수, 체육시설, 조합놀이대, 화장실
25	공릉동근린공원	공릉2동 63 일원	11,540	정자, 운동장, 화장실
26	솔밭근린공원	공릉2동 111-1	11,459	파고라, 체육시설
27	한무리문화공원	공릉2동 481-2	1,964	화장실, 의자

● 어린이공원 : 89개소

연번	시설명	소재지	면적(㎡)	주요시설내역
1	돌곶이	429-4	954	파고라, 조합놀이대
2	소곶네	411-47	612	조합놀이대, 의자, 철봉
3	연천내	411-50	152	조합놀이대, 의자, 흔들놀이
4	월계	429-44	858	파고라, 의자
5	벼루	500-3	327	조합놀이대
6	각심	555	4,664	파고라, 조합놀이대, 의자, 물놀이시설
7	햇살	563	2,041	파고라, 조합놀이대, 의자, 그네
8	연지	564	3,847	파고라, 조합놀이대, 의자, 화장실
9	초안	775-1	1,479	파고라, 조합놀이대, 음수대
10	안골	781-1	1,474	파고라, 조합놀이대
11	은하수	924-1	1,500	파고라, 조합놀이대
12	연촌	322-4	1,509	파고라, 조합놀이대, 의자, 음수대
13	매봉	320-6	1,950	파고라, 조합놀이대, 의자
14	나팔꽃	321-11	2,950	파고라, 조합놀이대, 의자
15	새나라	569-21	992	조합놀이대, 의자
16	개미	589-4	974	조합놀이대, 의자, 음수대
17	별빛	690-1	410	조합놀이대, 의자
18	해오라기	503-17	960	파고라, 조합놀이대
19	나래	380-4	997	파고라, 조합놀이대
20	씨알	371-1	991	조합놀이대, 철봉, 의자
21	비둘기	708-1	3,383	파고라, 조합놀이대
22	옹달샘	270-4	341	조합놀이대, 그네, 의자
23	효성	742-4	1,500	파고라, 조합놀이대
24	숨다리	77-1	1,852	파고라
25	무지개	89	1,500	파고라, 조합놀이대
26	청솔	110-2	1,500	파고라, 조합놀이대, 의자
27	송림	106-3	1,500	파고라, 조합놀이대
28	배꽃	123-1	1,546	파고라, 조합놀이대

연번	시설명		소재지	면적(㎡)	주요시설내역
29	공작	하계 1 동	166-3	255	조합놀이대, 의자
30	목련		167-12	112	의자
31	해바라기		277	4,504	조합놀이대, 화장실, 파고라, 운동장
32	빠꾸기		256-3	1,540	조합놀이대, 의자
33	앵무새		251-13	1,614	조합놀이대, 파고라
34	곰돌이		256-6	1,478	조합놀이대, 의자
35	국화		252-11	1,496	조합놀이대, 의자, 화장실
36	하계	하계 2 동	273-3	6,129	조합놀이대, 그네, 시소, 화장실
37	중현		272-1	7,124	파고라, 조합놀이대, 화장실
38	중평		271-1	5,841	파고라, 조합놀이대, 화장실
39	새싹	중계 1 동	359-2	1,517	파고라, 조합놀이대, 의자
40	다람쥐		360-3	1,500	파고라, 조합놀이대, 의자, 그네
41	곰동산		361-2	1,492	파고라, 조합놀이대, 의자
42	들국화	중계 2 · 3 동	501	3,414	조합놀이대, 그네, 의자, 화장실
43	백합		514-4	4,924	파고라, 조합놀이대, 의자, 화장실
44	당현	중계 4 동	154-7	274	조합놀이대
45	전주동		154-9	288	조합놀이대, 의자
46	꿈나라		358-1	1,623	파고라, 조합놀이대, 의자
47	갯바위		369-6	1,538	파고라, 조합놀이대, 의자
48	천보	중계 본 동	366-1	1,504	파고라, 조합놀이대, 의자
49	광석		364-11	1,603	파고라, 조합놀이대, 의자
50	이화		363-8	1,550	파고라, 조합놀이대, 의자
51	셋말	상계 1 동	1116-50	331	조합놀이대, 흔들의자
52	철쭉		1096-16	995	파고라, 조합놀이대
53	새마을		1257-1	1,308	파고라, 조합놀이대
54	샘터		1255-1	1,500	파고라, 조합놀이대
55	늘푸른		1265-1	1,502	파고라, 조합놀이대
56	셋별		1264-1	1,500	파고라, 조합놀이대
57	장암		1209-2 일원	1,500	조합놀이대, 의자, 파고라

연번	시설명	소재지		면적(㎡)	주요시설내역
58	꽃사슴	상계 3동	71-4	410	조합놀이대, 의자
59	갈월		70	751	조합놀이대, 파고라
60	코스모스		1293-2	1,405	파고라, 조합놀이대
61	불암		1275-4	1,500	파고라, 의자
62	희망	4동	111-201	984	의자
63	무궁화	상계5동 135-77		561	조합놀이대, 의자, 급수대
64	채송화	상계 6·7동	737-1	1,500	조합놀이대, 의자, 화장실
65	기린		737-3	1,500	파고라, 조합놀이대, 의자, 화장실
66	까치		741-1	1,500	조합놀이대, 의자
67	감나무		741-2	1,500	파고라, 조합놀이대, 음수대, 화장실
68	선녀		767-2	1,500	파고라, 조합놀이대, 의자
69	사랑		765-1	2,540	파고라, 조합놀이대, 의자, 음수대
70	엄지		720-4	1,500	파고라, 조합놀이대, 음수대
71	소망		720-1	1,500	스페이스네트, 조합놀이대
72	신기루		752-1	1,500	미끄럼대, 그네
73	물보라		756	1,500	미끄럼대, 그네
74	호돌이	상계 8동	622	1,500	미끄럼대, 그네, 조합놀이대, 음수대
75	산철쭉		625	1,500	미끄럼대, 그네, 화장실
76	삼들		623	1,500	조합놀이대, 의자, 화장실
77	두루미		656-1	3,580	미끄럼대, 의자, 화장실
78	참새		652-3	1,500	파고라, 의자
79	상록수		663	2,130	미끄럼대, 파고라, 화장실
80	반디		665	1,500	미끄럼대, 의자, 화장실
81	민들레		667	1,780	조합놀이대, 음수대, 의자, 화장실
82	개나리	상계 9동	627	1,506	미끄럼대, 의자, 조합놀이대, 음수전
83	봉숭아		628	1,500	미끄럼대, 그네, 조합놀이대
84	햇빛		646	1,631	조합놀이대, 음수대, 그네, 화장실
85	종달새		636	4,051	조합놀이대, 음수대, 파고라, 화장실
86	달빛	상계 10동	670-1	1,500	미끄럼대, 파고라, 화장실
87	용화		695-1	1,500	미끄럼대, 그네, 조합놀이대, 음수대
88	온곡		692-1	1,500	미끄럼대, 화장실
89	한아름		692-3	1,500	조합놀이대, 음수대, 파고라

◉ 먹는물 공동시설(약수터) : 27개소

연번	산	약수터명	위치
1	불암산	도암(생성)	상계동 산164-1
2		폭포약수	상계3·4동 산164
3		상계약수	상계3·4동 산164-9
4		용천약수	상계3·4동 산164-1
5		불암약수	상계3·4동 산164-9
6		통일	상계3·4동 산159-1
7		정암	중계4동 산26
8		청암	중계4동 산28
9		중계	중계4동 산40-5
10		천병	중계4동 산101-1
11		불암산약회	중계4동 산101-1
12		청록회	중계본동 산104-12
13		제2불암산약회	중계4동 산101-1
14		천보옥수회	중계4동 산101-1
15	수락산	광석	상계1동 산53
16		노원배드민턴	상계1동 산53
17		구암	상계1동 산1-2
18		동막골	상계3·4동 산155-1
19		벽운동천	상계1동 산42-1
20		수암샘	상계동 산154-7
21		수암계곡샘	상계3·4동 산155-1
22		영원암샘	상계1동 산1-2
23		산신제터	상계3·4동 산145-24
24	근린공원	보람	상계10동 686
25		샛갯봉	중계4동 356
26		충숙	하계동 산16-1
27		원터	상계6·7동 753-2

◉ 어린이놀이시설 현황 (117개소)

연번	놀이시설명	소재지	규모(㎡)	개관일	비고
1	벼루어린이공원	월계동500-3	99	1981.01.01	
2	비석골근린공원	월계동779	285	1987.06.01	
3	이화어린이공원	중계동363-8	208	1989.01.01	
4	중현어린이공원	하계동272-1	240	1991.01.01	
5	불암산 놀이터 (불암산관리소인근)	중계동산 26	430	2000.01.01	
6	불암산 놀이터 (불암산늪은마당인근)	상계동산164-9	139	2000.01.01	
7	양지근린공원 놀이터	중계동362	162	2000.01.01	
8	한내근린공원 놀이터	월계동1-7일대	360	2000.01.01	
9	반디어린이공원	상계동665	144	2001.01.01	
10	빠꾸기어린이공원	하계동256-3	210	2001.01.01	
11	원터근린공원 놀이터	상계동 753-2	180	2001.09.03	
12	연지어린이공원	월계동564	350	2002.01.01	
13	온곡어린이공원	상계동692-1	195	2002.01.01	
14	갈월어린이공원	상계3,4동 70	174	2002.07.01	
15	곰나라어린이공원	중계4동358-1	347	2003.01.01	
16	해오라기어린이공원	공릉동503-17	195	2003.01.01	
17	물보라어린이공원	상계동756	195	2004.01.01	
18	신기루어린이공원	상계동752-1	396	2004.01.01	
19	나래어린이공원	공릉동380-4	210	2005.01.01	
20	별빛어린이공원	공릉동690-1	218	2005.01.01	
21	비둘기어린이공원	공릉동708-1	240	2005.01.01	
22	꽃사슴어린이공원	상계3,4동 71-4	350	2005.04.05	
23	노해근린공원 놀이터	중계동 360-18	160	2006.01.01	
24	돌곶이어린이공원	월계동429-4	220	2006.01.01	
25	산철쭉어린이공원(1)	상계동625	737	2006.01.01	
26	산철쭉어린이공원(2)	상계동625	763	2006.01.01	
27	새나라어린이공원	공릉동569-21	197	2006.01.01	
28	새마을어린이공원	상계동1257-1	255	2006.01.01	
29	앵무새어린이공원	하계동251-13	662	2006.01.01	

연번	놀이시설명	소재지	규모(㎡)	개관일	비고
30	중평어린이공원	하계동271-1	565	2006.01.01	
31	코스모스어린이공원	상계동1293-2	260	2006.01.01	
32	효성어린이공원	공릉동742-4	400	2006.01.01	
33	달빛어린이공원	상계10동 670-1	165	2007.01.01	
34	무지개어린이공원	공릉동89	225	2007.01.01	
35	선녀어린이공원	상계동767-2	231	2007.01.01	
36	씨알어린이공원	공릉동371-1	220	2007.01.01	
37	마들체육공원	상계동770-2	201	2008.01.01	
38	샘터어린이공원	상계동1255-1	240	2008.06.25	
39	두루미어린이공원	상계동656-1	240	2008.07.21	
40	중계근린공원 놀이터	중계동507-3	256	2008.09.02	
41	해바라기어린이공원	하계동277번지	400	2008.10.31	
42	봉숭아어린이공원	상계동628	250	2008.12.24	
43	응달샘어린이공원	공릉동270-4	81	2008.12.24	
44	배꽃어린이공원	공릉동 123-1	80	2009.01.05	
45	백합어린이공원	중계동515-4	383	2009.01.05	
46	소꽃네어린이공원	월계동441-47	70	2009.01.05	
47	안골어린이공원	월계동781-1	200	2009.01.07	
48	셋말어린이공원	상계동1116-50	54	2009.01.14	
49	철쭉어린이공원	상계동1096-16	220	2009.01.14	
50	기린어린이공원	상계동737-3	350	2009.01.20	
51	전주동어린이공원	중계동 154-7	88	2009.01.20	
52	국화어린이공원	하계동252-11	346	2009.04.23	
53	광석어린이공원	중계동364-11	500	2009.05.04	
54	곰돌이어린이공원	하계1동 256-6	369	2009.05.14	
55	공작어린이공원	하계1동 166-3	65	2009.05.14	
56	개나리어린이공원	상계9동 627	240	2009.05.15	
57	개미어린이공원	공릉동 589-4	90	2009.05.19	
58	연촌어린이공원	월계동322-4	420	2009.05.28	
59	햇빛어린이공원	상계동646	182	2009.05.28	
60	하계어린이공원 유아놀이터	하계동273-3	179	2009.06.08	
61	하계어린이공원	하계동273-3	1095	2009.06.08	

연번	놀이시설명	소재지	규모(㎡)	개관일	비고
62	은하수어린이공원	월계동924-1	260	2009.06.18	
63	온수근린공원 놀이터	상계동 686번지	173	2009.06.26	
64	햇살어린이공원	월계동563	561	2009.07.22	
65	가재울근린공원	중계동 515-4번지	268	2009.09.07	
66	장암어린이공원	상계동1170-3	170	2009.12.16	
67	송림어린이공원	공릉동106-3	202	2009.12.28	
68	새싹어린이공원	중계동359-2	493	2009.12.30	
69	청솔어린이공원	공릉동110-2	365	2010.01.11	
70	무궁화어린이공원	상계동135-77	175	2010.01.18	
71	한아름어린이공원	상계동692-3	530	2010.01.21	
72	사랑상상어린이공원	상계동765-1	629	2010.03.18	
73	호돌이어린이공원	상계동622	400	2010.05.11	
74	천보어린이공원	중계동366-1	427	2010.05.19	
75	들국화어린이공원	중계동 501	455	2010.05.24	
76	각심어린이공원(1)	월계동 555	420	2010.06.01	
77	각심어린이공원(2)	월계동 555	440	2010.06.03	
78	초안어린이공원	월계동775-1	508	2010.06.01	
79	엄지어린이공원	상계동720-4	345	2010.06.09	
80	매봉어린이공원	월계동320-6	600	2010.06.16	
81	감나무어린이공원	상계동 741-2	265	2010.06.25	
82	까치어린이공원	상계동 741-1	383	2010.06.25	
83	삼들상상어린이공원	상계동623	440	2010.07.02	
84	용화어린이공원	상계동695-1	370	2010.07.08	
85	종달새어린이공원	상계동636	440	2010.07.14	
86	삿갓봉근린공원 놀이터	중계동356	291	2010.07.16	
87	한글비근린공원 놀이터	하계동288-2	414	2010.07.27	
88	민들레어린이공원	상계동677	319	2010.07.28	
89	갯바위어린이공원	중계동 369-6	357	2010.07.29	
90	당현어린이공원	중계동154-7	130	2010.08.03	
91	연천내어린이공원	월계동411-50	50	2010.08.03	
92	늘푸른어린이공원	상계동1265-1	390	2010.08.12	
93	나팔꽃상상어린이공원	월계동321-11	480	2011.05.09	

연번	놀이시설명	소재지	규모(㎡)	개관일	비고
94	다람쥐상상어린이공원	중계동360-3	561	2011.05.09	
95	불암어린이공원	상계동1275-4	260	2011.05.23	
96	상록수어린이공원	상계동663	419	2011.05.25	
97	새별어린이공원	상계동1264-1	264	2011.06.01	
98	꿈동산상상어린이공원	중계동765-1	329	2011.06.14	
100	소망어린이공원(1)	상계동720-1	774	2011.11.21	
99	소망어린이공원(2)	상계동720-1	726	2011.11.14	
101	채송화어린이공원(1)	상계동737-1	705	2011.11.28	
102	채송화어린이공원(2)	상계동737-1	795	2011.11.28	
103	상계5동 삼지공원	상계5동167-16	32	2013.04.22	
104	참새어린이공원	상계동652-3	217	2013.07.01	
105	수락산유아숲체험장	상계동산155-1	120	2013.11.01	
106	어린이교통공원 내 놀이터	중계동 500번지	300	2014.04.01	
107	영축산근린공원 놀이터	월계로 264	175	2014.04.01	
108	골마을근린공원 놀이터	노원로 247	189	2014.05.15	
109	충숙근린공원 놀이트	한글비석로 168	432	2014.05.15	
110	수락산동네뒷산 놀이터	수락산로8길 39	113	2015.10.07	
111	영축산유아숲체험장	월계동산130번지	1,000	2015.10.27	
112	초안산캠핑장 어린이놀이터	월계동산5-5	70	2017.03.14	
113	불암산유아숲체험장(1)	중계동산95-5번지 일대	2,000	2017.03.24	
114	불암산유아숲체험장(2)	중계동산95-5번지 일대	1,500	2017.03.24	
115	태릉유아숲체험원	공릉동 산 223-1 번지 삼육대 제명호 주변	100	2017.10.19	
116	당고개지구공원(물놀이장)	상계동113-2번지	1,000	2018.08.01	
117	공릉동근린공원(물놀이장)	공릉동63	2,600	2018.08.07	

◉ 개방형 체육시설 : 31개소

부속공원(산)	소재지	시설명	형태	이용료
노해근린공원	중계동360-18	축구장	오픈형	유료
수락산	상계동 산 155-19	족구장	인조잔디	무료
당고개지구공원	상계동 산 151-1	농구장	오픈형	
당고개지구공원	상계동 산 151-1	배드민턴장	오픈형	
원터근린공원	상계동753-2	배드민턴장	오픈형	
당현천근린공원	상계동205-9	리틀야구장	폐쇄형	
마들체육공원	상계동770-2	배드민턴장	오픈형	
신기루어린이공원	상계동752-1	다목적(농)구장	오픈형	
상계근린공원	상계동620	축구장	오픈형	
상계근린공원	상계동620	족구장	오픈형	
상계근린공원	상계동620	배드민턴장	방음벽	
갈말근린공원	상계8동654	배드민턴장	오픈형	
갈울근린공원	상계동644	배드민턴장	오픈형	
온곡어린이공원	상계동692-1	풋살장	폐쇄형	
온수근린공원	상계동686	게이트볼장	오픈형	
온수근린공원	상계동686	배드민턴장	오픈형	
수락산	상계동 산 155-19	족구장	인조잔디	
노해근린공원	중계동360-18	족구장	오픈형	
백합어린이공원	중계동514-4	족구장	오픈형	
가재울근린공원	중계동515-4	게이트볼장	폐쇄형	
삿갓봉근린공원	중계동356	게이트볼장	오픈형	
골마을근린공원	하계동251-8	농구장	우레탄	
해바라기어린이공원	하계동277	풋살장	오픈형	
하계어린이공원	하계2동273-3	게이트볼장	오픈형	
비둘기어린이공원	공릉동708-1	배드민턴장	오픈형	
불암산더불어숲	공릉동141	배드민턴장	오픈형	
공릉동근린공원	공릉2동63-1	게이트볼장	오픈형	
공릉동근린공원	공릉2동63-1	미니골프장	오픈형	
한내근린공원	월계동1-1	농구장	흙	
한내근린공원	월계동1-1	배드민턴장	방음벽	
영축산	월계동 산130-3	배드민턴장	실외	

◉ 공공체육시설 : 2개소

시설명	부속공원(산)	소재지	운영방법	이용료
국공장	수락산	상계동 산155-1	위탁	·입회비 30만원(최초1회) ·월회비 3만원 ※ 80세 이상 남성, 75세 이상 여성 1만원
인공 암벽장	당고개 근린공원	상계동 산151-1	위탁	무료

◉ 노원 불빛정원

위치	규모	주요시설	운영방법/시간
경춘선 숲길 구화랑대역 철도공원 (공릉동 29-61일대)	38,000㎡	· 불빛터널, 은하수정원, 음악의정원 · 미디어파사드, 동화나라 등	· 직영(무료) · 연중운영(월요일 휴무) -18시~22시 (하절기 19:30~23:00)

◉ 불암산 나비정원

위치	규모	운영내용	운영방법/시간
한글비석로 12길 51-27	지상2층 (연면적 1,115㎡)	· 전시해설 및 체험 프로그램 운영 · 곤충 특별전 및 행사	· 직영(무료) · 연중운영 (10:00~17:00) 단, 매주 월요일 휴무

◉ 노원힐링 캠핑장

시설명	위치	운영내용	운영방법/시간
노원힐링 캠핑장	경기도 포천시 이동면 화동로 2530	캠핑시설 39면, 화장실·샤워장, 잔디운동장, 수영장, 매점 등	· 관리위탁(무료) · 연중운영(동절기 주말) 단, 매주 화, 수 휴무

◉ 유아숲체험원 : 4개소

시설명	소재지	면적	운영방법	주요시설내역
수락산	상계동 산155-1	13,000㎡	직영	체험원, 대피시설, 화장실 등
불암산	월계동 산130	13,000㎡	직영	체험원, 대피시설, 화장실 등
태릉	중계동 산95-5	12,000㎡	직영	체험원, 대피시설, 화장실 등
영축산	공릉동 산223-1	10,000㎡	위탁	체험원, 대피시설, 화장실 등

◉ 불암산 산림치유센터

위치	규모	운영내용	운영방법/시간
노원구 중계동 산95-2번지	1층 (연면적 488㎡)	<ul style="list-style-type: none"> · 이용자 맞춤형 치유프로그램 진행 · 오감숲길, 허브정원, 옥상 치유숲정원 등 	<ul style="list-style-type: none"> · 직영 · 일반인 누구나(10명/팀) · 연중운영 <ul style="list-style-type: none"> - 오전(10:00~13:00) - 오후(14:00~16:00)

※ 2020. 5월 개관 예정

◉ 초안산 도자기체험장

위치	규모	운영내용	운영방법/시간
노원구 월계동 916-4번지 일대	10,000㎡ (연면적 278,88㎡)	<ul style="list-style-type: none"> · 정기 및 일일 도자기 만들기 프로그램 · 과학놀이터, 잔디광장, 산책로, 생태숲 	<ul style="list-style-type: none"> · 직영(유료) · 연중운영(09:00~18:00) 단, 매주 월요일 휴무

※ 2020. 4월 개관 예정

◉ 기타시설 : 4개소

시설명	위치	운영내용	운영방법/시간
생태학습관	한글비석로12길 37	다양한 숲 해설 및 생태프로그램 운영	직영/월~금 09:00~18:00
목예원	화랑로 606	목공예체험장 및 나무상상놀이터 운영	직영/화~일 10:00~12:00 14:00~16:00
목예공방(공릉동)	화랑로 606	목공예 공동작품 제작, 목공 교육 등	주민 자치운영
목예공방(상계동)	동일로237길91		

⊙ 개발제한구역

(단위 : km²)

동별	계	개발제한구역					
		임야	전	답	대지	잡종지	기타
계	15.89	14.61	0.08	0.23	0.23	0.31	0.43
공릉동	4.75	4.02	0.05	0.20	0.06	0.29	0.13
하계동	0.29	0.28	-	0.01	-	-	-
중계동	1.97	1.69	0.01	0.01	0.01	-	0.25
상계동	8.88	8.62	0.02	0.01	0.16	0.02	0.05

※ 서울시 개발제한구역 면적 (166.67km²)의 9.55%

⊙ 개발제한구역 관리초소

초소명	위 치	구 역	비고
제30초소	상계동 산157	상계1, 3·4, 5, 9동 중계동, 하계동	

⊙ 농지·과수원

(단위 : 호/ha)

계		전		답		과수원(배)	
농가수	면 적	농가수	면 적	농가수	면 적	농가수	면 적
18	16.582	57	0.346	1	0.26	12	15.976

◉ 노점

연번	이름	소속	개수
1	시(市) 가판대(64개)	일반(무소속)	64
2	구(區) 노점(301개)	전국노점상연합회	61
		대전국노점상연합회	49
		민주노점상연합회	27
		한울상인회	21
		일반(무소속)	143

◉ 보도상 영업시설물

계	업종별		계	지역별				
	가로판매대	구두수선대		상계동	중계동	하계동	월계동	공릉동
64	37	27	64	44	8	3	4	5

◉ 디자인위원회

◉ 설치근거 : 노원구 디자인위원회 설치운영계획(2007.6.8.구청장방침)

구분 계	전문분야별									공무원 (당연직)
	공공 디자인	시각 디자인	산업 디자인	건축	공공 미술	조형물	조명	조경	에너지 환경	
23	5	3	2	2	3	1	2	2	1	2

◉ 광고물심의위원회

- ◉ 설치근거 : 「옥외광고물 등의 관리와 옥외광고산업 진흥에 관한 법률」
제7조, 같은 법 시행령 제32조

(단위 : 명)

계	구분	전 문 분 야 별				공무원 (당연직)
	구의원	디자인	건축사	광고제작		
11	1	4	2	1	3	

◉ 옥외광고사업자

(단위 : 개소)

계	단 독	법 인
54	50	4

◉ 옥외광고물 허가(신고) 현황

(단위 : 개소)

계	구분	돌출간판	벽면이용간판	지주간판	기타
811		313	219	35	244

◉ 지정게시대 및 게시판 현황

(단위 : 개소)

계	시 민 게 시 판	현 수 막 게 시 대
141	12	129

오늘이 행복하고
내일이 기대되는

노원

09

보건소

Community Health Center

보건위생과
건강증진과
생활보건과
의약과

◉ 보건지소

구분	위치	규모	면적	비고
월계보건지소	월계헬스케어센터	지하1층~지상4층	2,242㎡	
공릉보건지소	공릉로 166-1	지하1층~지상4층	845.59㎡	
상계보건지소	상계2동 공공복합청사 내	3층	357.96㎡	

◉ 식품접객업소 : 5,075개소

유형	단란주점	일반음식점	휴게음식점	위탁급식업	제과점
21	48	3,548	1,258	52	148

◉ 기타 식품위생업소(제조, 판매, 가공) : 2,096개소

식품제조 가공업	즉석판매 제조가공업	소분업	식품판매업							
			소계	식용 얼음	자동 판매기	유통 전문	식품 운반업	집단급식소 식품판매업	건강기능 식품판매	기타식품 판매업
22	656	55	1,363	5	346	58	7	28	868	51

◉ 공중위생업소 : 1,560개소

숙박업		이·미용		목욕장업	위생관리			위생 용품 제조
관광 호텔	일반 숙박	미용	이용		세탁업	위생관리 용역업	위생 처리업	
1	33	1,113	125	29	176	83	-	-

◉ 집단급식소 : 304개소

급식유형									
대학교	고등 학교	중학교	초등 학교	특수 학교	유치원	어린이집	사회복지 시설	청소년 수련원	기업체 등
16	24	24	41	3	48	68	30	1	49

◉ 축산물 및 동물관련업소 현황 : 559개소

계	축산물			동물	
	축산물가공업	축산물판매업	축산물운반업	동물병원	동물판매업 (판매·전시·미용등)
559	7	406	6	40	100

◉ 동물등록 현황 : 21,474두

계	RFID종류		
	내장형	외장형	인식표
21,474	8,439	11,243	1,792

◉ 단체 현황

단체명	설립근거	설립년도	소재지	대표자	회원	전화번호
한국외식업 중앙회 노원구지회	식품위생법 제59조	1988. 4. 20.	노해로75길 14-18, 4층 (상계동, 도영빌딩)	조삼순	2,700	938- 9006
대한미용사회 노원구지회	공중위생 관리법 제16조	1988. 4. 20.	동일로180길 14, 303호 (공릉동, 공릉쇼핑센터)	이우순	380	976- 7534
한국미용사회 노원구지회	공중위생관리법 제16조	1988. 4. 20.	한글비석로41길 21	김정광	110	952- 5566
대한제과협회 노원구지회	식품위생법 제44조	1995. 7. 5.	도봉구 도봉로 502, 3층 (창동, 광덕빌딩)	김근보	80	952- 9877
대한숙박업협회 도봉, 강북, 노원구지회	공중위생관리법 제16조	1988. 4. 20.	강북구 한천로 143길 10 (지하1층)	정연복	40	994- 1925
한국목욕업협회 서울북부지회 (노원, 도봉, 강북, 성북, 동대문)	공중위생관리법 제16조	1988. 4. 20.	동대문구 왕산로 179 (제기동)	조영철	37	967- 3985
한국압착식용유업 노원구지회	식품위생법 제59조	1988. 3.	상계로27길 32 (상계동)	민문희	20	952- 6623

◉ 평생건강관리센터

센터명	소재지	개소일	인력현황	시설 및 장비
노원평생 관리센터	보건소 4층	2011.7.25.	간호사 3 운동사 2 영양사 2	체력측정장비 체성분분석기 혈압측정기 등
중계평생 건강관리센터	중계2,3동 청사 2층	2011.3.28.	간호사 2 운동사 1 영양사 1 임상병리사 1	체력측정장비 체성분분석기 혈압측정기 등
월계평생 건강관리센터	월계헬스케어센터 2층	2011.5.2.	간호사 2 운동사 2 영양사 2	체력측정장비 체성분분석기 혈압측정기 등
공릉평생 건강관리센터	공릉2동 청사 2층	2015.2.25.	간호사 2 운동사 1 영양사 1	체력측정장비 체성분분석기 혈압측정기 등
상계평생 건강관리센터	상계2동 공공복합청사 3층	2015.8.17.	간호사 2 운동사 1 영양사 1	체력측정장비 체성분분석기 혈압측정기 등

◉ 평생건강관리센터 장비

계	체력측정 장비(8종)	체성분 분석기	신장계	자동혈압계	뉴트리어드 밴스 (영양상담)	원심분리기
29	5세트	8	5	6	3	2

◉ 산하기관

연번	시설명	소재지	대표자	전화번호	설립 구분
1	노원구정신건강복지센터	노해로 455 인산빌딩5층	보건소장	2116-4591	구립 (직영)

◉ 소관시설

연번	시설명	소재지	대표자	전화번호	설립 구분	수탁자
1	노원구치매안심센터	노원구청 5층	이동우	911-7778	구립 (위탁)	상계백병원
2	노원구중독관리 통합지원센터	노원로 16길 15 (중계주공9단지 912동 1층)	방수영	6941-3677	구립 (위탁)	을지병원

◉ 정신재활시설 현황

연번	시설명	소재지	운영주체	대표자	시설유형	전화번호
1	새롬마을	상계동	사단법인	김윤미	공동생활가정	934-5060
2	가온길	하계동	개인	정금숙	공동생활가정	6403-7790
3	노원희망공간이룸	상계동	개인	이경미	주간재활시설	939-4200
4	평화정신재활시설	중계동	사회복지법인	김현정	주간재활시설	949-0121

◉ 산후조리원

연번	업소명	소재지	대표자	연면적(㎡)	전화번호
1	노원라테라스산후조리원	상계로7길 17 (상계동)	석기행	864	951-2300
2	동그라미산후조리원 월계점	초안산로5길 12 (월계동) 5층	이승현 여계희	8,850	904-8034
3	모아드림산후조리원	상계로5길 9 (상계동)	한창희	878	937-7777
4	이자르산후조리원	수락산로 232 (상계동) 3층	유지원	4,098	935-7979
5	동그라미산후조리원 노원상계점	동일로 1323 (상계동) 5층	김영광	16,456	933-0087
6	더블레스산후조리원	노원로 240 (하계동, 백경빌딩)	조원호	1,895	949-2223

◉ 소독업체 현황

연번	업소명	대표자	소재지	전화번호
1	(주)태경티엠에스	박희태	덕릉로60길 288, 상가205호 (월계동, 극동아파트)	963-2333
2	해충박사	이우주	공릉로20길 27, 1층(공릉동)	070-7776-4695
3	한국위생방역 협동조합	박남규	동일로241길 53, 지층6호 (상계동, 두산아파트)	938-2257
4	(주)성주원	장은영	상계로35가길 16, B01호 (상계동, 초산아트빌라)	3391-1175
5	그린F5노원점	최경녀	한글비석로 444, 교림노원프라자 307-1호(상계동)	1800-1785
6	서울노원북부지역 자활센터	최경식	동일로245길 56, (상계동, 북부종합사회복지관)	952-7184
7	더파인(The Fine)	이진구	한글비석로24길 14, 신흥빌딩 401-5호(상계동)	
8	휴빌스 하우징 종합관리	지영길	동일로178길 32, 101호(공릉동)	3391-7708
9	클린앤캐치	송광정	상계로1길 62-4,(상계동)	6494-0043
10	페스코	진다빈	동일로241가길 5, 지층(상계동)	930-4041

연번	업소명	대표자	소재지	전화번호
11	버그폴리스	김상훈	한글비석로 91, 205동 B11호 (하계동, 하계1차청구아파트)	974-8112
12	정담그린환경	박복련	동일로174길 27, 사회적경제지원센터 103호(상계동)	971-9055
13	안심공간 사람과 환경	이단용	한글비석로50길 2 (상계동)	932-5007
14	스마일존	임춘호	동일로191가길 3, 1층 (공릉동)	070-8623-3699
15	하안공간방역	장경현	덕릉로124길 37-14, 1층 (상계동)	934-2317
16	베스트서비스	박정옥	섬밭로 258, 지하2층 (중계동, 건영옴니백화점)	3399-5204
17	태성	김영덕	동일로173가길 115, 205호 (공릉동, 서진프라자아파트)	973-8858
18	서울노원남부지역 자활센터	김영희	동일로178길 19-38, 연세빌딩 302, 402호 (공릉동)	941-6594
19	이레피앤알	한상돈	덕릉로118길 29, 상가동 1층 104호 (상계동, 상계불암현대아파트)	031-861-8252
20	(주)덕산안전관리	김헌	덕릉로 804, 306호 (상계동, 상계대림프라자)	951-7287
21	(주)세원종합관리	정래인	동일로195길 7, 401호 (공릉동)	938-9545
22	해맑음보호작업시설	최민량	동일로 1097, 1층 해맑음보호작업시설 (공릉동)	949-6739
23	(주)지산아이앤씨	이민례	한글비석로31가길 42 (상계동)	070-4915-0869
24	캐치벅스(CATCH BUGS)	정헌탁	한글비석로 444, 교림노원프라자 121호 (상계동)	2208-0243
25	(주)신화비엠씨	정영희	한글비석로52길 6, 3층 (상계동)	932-9997
26	신한종합관리(주)	황동규	동일로 1054 (공릉동)	978-8330
27	(주)토마토세븐	신동규	동일로192길 74, 우은빌딩 302호 (공릉동)	953-7410
28	인동종합관리(주)	이화수	중계로 90, (중계동)	951-5220
29	비츠로(BITZRO)	박길자	동일로237길 59, 지층 (상계동)	6465-9522
30	(주)대주지에스	정화려	동일로195길 7, 동욱빌딩 2층 (공릉동)	938-9545
31	바퀴랑개미랑	김정춘	한글비석로 444 (상계동, 교림노원프라자 B107호)	930-3040
32	해오름크린	박남규	한글비석로47길 68, 1층 (상계동)	938-2257

연번	업소명	대표자	소재지	전화번호
33	(주)대경방제	강병기	동일로237길 59(상계동)	992-0625
34	해맑음	노성례	동일로231길 86(상계동)	949-6739
35	비전기업	김학덕	노해로 466(상계동,8층)	6436-8132
36	웰코아푸드	황진성	동일로242길 103-1(상계동)	937-1717
37	(주)현우환경	홍명옥	덕릉로 662(중계동)	908-4473
38	(주)세스코 서울북부지사	전찬혁	동일로243길 13, 대성빌딩 302호 (상계동)	932-3234
39	(주)센추리건설관리	진상우	덕릉로 804, 대림프라자 302호(상계동)	933-7041
40	미진환경	박봉우	덕릉로115다길 40, 124,125, 126호(상계동,건영아파트)	930-4646
41	(주)재우씨엔씨	윤용배	노원로 246(하계동)	971-3156
42	영신그린시스템(주)	정기수	섬밭로 12(공릉동)	948-3517
43	진명종합시스템(주)	문성운	덕릉로 780(상계동, 동아불암아파트 상가 224호)	
44	금야환경개발(주)	권혁구	동일로176길 39-8(공릉동)	924-7022
45	엑스터	이근수	중계로14가길 5(중계동)	936-6836
46	(주)세명관리이엔지	정정식	동일로239가길 12(상계동)	939-5445
47	신산천	조연준	동일로217가길 13, 광일빌딩 407호 408호(상계동)	933-7333
48	대송환경	권정희	광운로 15(월계동)	943-9833
49	(주)한빛에스	정영희	동일로191길 32, 2층(공릉동)	971-6636
50	(주)21세기 매니지먼트	최진수	노원로32길 25, 2층(상계동)	931-8880
51	으뜸방역환경	최종부	상계로9나길 7(상계동)	933-3225
52	(주)성일빌딩 매니지먼트	김옥순	중계로 160, 화인상가 214호 (중계동)	938-4602
53	가나안 환경	홍훈표	덕릉로 804(상계동)	937-8445
54	그린F5노원점	최경녀	한글비석로 444, 교림노원프라자 307-1호(상계동)	1800-1785
55	(주)성주원	장은영	상계로35가길 16, B01호 (상계동, 초산아트빌라)	3391-1175
56	한국위생방역 협동조합	박남규	동일로241길 53, 지층6호 (상계동, 두산아파트)	938-2257

◉ 예방접종 안내

접종명	접종대상	접종시기	수수료	문의처
BCG(피내접종-결핵)	신생아	생후 3~4주 이내	무료	2116-4511
DTaP (백일해, 디프테리아, 파상풍)	영유아	생후 2, 4, 6개월 15~18개월, 만 4~6세	무료	2116-4511
폴리오(소아마비)	영유아	생후 2, 4, 6개월, 만 4~6세	무료	2116-4511
DTap-IPV (백일해, 디프테리아, 파상풍, 소아마비)	영유아	생후 2, 4, 6개월, 만 4~6세	무료	2116-4511
Hib(뇌수막염)	영유아	생후 2, 4, 6개월 12~15개월	무료	2116-4511
DTap-IPV/Hib (백일해, 디프테리아, 파상풍, 소아마비, 뇌수막염)	영유아	생후 2, 4, 6개월	무료	2116-4511
폐렴구균	영유아	생후 2, 4, 6개월 12~15개월	무료	2116-4511
B형간염	영유아	생후 0, 1, 6개월	무료	2116-4511
	소아 (11세 미만)	연중	2,400원	
	성인	연중	4,200원	
MMR (홍역, 볼거리, 풍진)	영유아	생후 12~15개월 만 4~6세	무료	2116-4511
수두	영유아	생후 12~15개월	무료	2116-4511
A형간염	영유아	생후 12개월(1차) 18~24개월(2차)	무료	2116-4511
일본뇌염(사백신)	영유아	생후 12~36개월 기초접종(3회)	무료	2116-4511
	소아	만 6세, 12세	무료	2116-4511

접종명	접종대상	접종시기	수수료	문의처
일본뇌염(생백신)	영유아	생후 12개월(1차) 24개월(2차)	무료	2116-4511
독감	만 65세 이상 및 취약계층 대상자	10월경	무료	2116-4511
	영유아, 소아 및 초등학생			
	임산부			
Tdap	만 11~12세	연중	무료	2116-4511
HPV (사람유두종바이러스)	만 12세 여성청소년	연중	무료	2116-4511
장티푸스	만 2세 이상 희망자	연중	5,000원	2116-4511
신증후군 출혈열	낙시·등산 등 야외활동이 많은 자	연중	8,200원	2116-4511
폐렴구균	만 65세 이상 어르신	연중	무료	2116-4511

◉ 의료기관

계	병 원			의원	치과	한의원	안 마 시술소	치 과 기공소	안경 업 소
	소개	종합	일반						
860	21	3	18	352	195	159	3	32	98

◉ 병원

병원명	설립구분 (년월일)	대표자 (병상수)	소재지	전화번호	진료과목
한국원자력의학원 원자력병원	특수법인 (1985.11.29.)	김미숙 (477)	노원로 75 (공릉동)	970-2114	일반내과외 19
인제대학교 상계백병원	학교법인 (1989.8.14.)	이순형 (610)	동일로 1342 (상계동)	950-1114	일반내과외 25
노원을지대학교 병원	의료법인 (1995.1.14.)	홍성희 (509)	한글비석로 68 (하계동)	970-8000	일반내과외 22
태능성심요양병원	개인 (2002.8.16.)	장호연 (90)	동일로 987 (공릉동)	976-0808	재활의학과외 3
방병원	개인 (2005.12.15.)	방한천 (67)	동일로 989 (공릉동)	1577-4447	내과외 8
선의료양병원	의료법인 (2005.12.27.)	여주기 (139)	동일로 1419 (상계동)	3391-3992	내과외 3
메디아이여성병원	개인 (2006.6.21.)	송지홍외 2 (35)	노원로 448 (상계동)	936-2122	산부인과, 소아과
태릉마이크로병원	개인 (2007.4.27.)	김남형 (74)	동일로 987 (공릉동)	970-0801	정형외과외 8
강북예치과병원	개인 (2004.1.2.)	이상수	노해로 480 (상계동)	938-2833	구강내과외 9
다인치과병원	개인 (2010.1.20.)	허영준	노해로 507 (상계동)	952-2275	구강내과외 9
참튼튼병원	개인 (2012.9.5.)	조태연 (75)	노해로 502 (상계동)	3392-9100	일반내과외 11
(재)자생의료재단 노원자생한방병원	법인 (2013.1.4.)	박병모 (32)	노해로 507 (상계동)	2289-0717	내과외 9

노원솔요양병원	개인 (2013.2.1.)	윤호석 (149)	덕릉로 690 (중계동)	932-0036	내과외 12
희망요양병원	개인 (2014.4.4.)	고익석 (87)	상계로26길 7 (상계동)	936-9966	내과외 3
노원바로유한방병원	개인 (2015.7.16.)	류익현 (53)	노원로 461, 2 층 (상계동)	937-0052	내과외 13
강북연세병원	개인 (2016.3.10.)	최유왕외 2 (82)	동일로 996 (공릉동)	1800-0755	내과외 6
더조은요양병원	개인 (2016.9.1.)	허순미 (299)	화랑로 323 (월계동)	941-7800	내과외 8
의료법인 행복나눔 의료재단 사랑요양병원	의료법인 (2017.6.8.)	조무형 (190)	동일로243길 45 (상계동)	933-1114	내과외 13
서울스페셜병원	개인 (2017.6.28.)	김성곤 (53)	동일로197길 11 (공릉동)	1899-9899	내과외 10
아미여성병원	개인 (2019.2.26)	안희성 (30)	노원로416 (상계동)	2939-0300	산부인과외 2
샤인치과교정과 치과병원	개인 (2019.3.26.)	조병주	노해로488 (상계동)	930-28419	구강내과외 9

◉ 의약품 판매업소

계	약국	의료기기 판매업소	의약품도매상
589	222	356	11

◉ 의료인

계	의사	치과의사	한의사	약사	간호사	조산사	조무사	의료기사
5,990	1,285	245	195	218	1,949	0	1,128	970

④ 의료장비

④ 임상병리실 장비

계	자동노 분석기	자동혈액 분석기	고압 멸균기	원심 분리기	시약 냉장고	효소면역 측정기	현미경	자동생화학 분석기
9	1	1	1	1	1	1	2	1

④ 내과, 치과, 방사선실, 조제실, 건강검진실 장비

계	자동약 포장기	혈압계	치과 유니트	치과 X-ray	고압 멸균기	디지털 X-선 진단기	골밀도 측정기	심전도기
11	1	3	2	0	1	2	1	1

④ 물리치료실 장비

계	간섭파 치료기	경피신경 자극 치료기	온습포 치료기 (TANK)	적외선등	종합 운동기	초음파 치료기	파라핀 욕조
15	6	2	1	6	0	0	0

◉ 관내 건강검진기관

검진기관 명칭	전화번호	일반 일반	암검진					
			위암	간암	대장암	유방암	자궁암	폐암
365열린의원	976-3658	○	○	○	○		○	
건강미소내과의원	931-5513	○	○	○	○	○	○	
군센정형외과의원	2038-4987	○	○	○	○	○	○	
권내과의원	972-8375	○	○	○				
기쁜가정의학과의원	971-4913	○	○	○			○	
김경수내과의원	938-6166	○	○					
김앤박내과의원	930-7601	○	○	○	○			
김지호산부인과의원	939-0980						○	
김호철방사선과의원	936-1117	○	○	○	○	○		
남미현산부인과의원	938-5557						○	
남서울내과의원	938-0875	○	○	○	○	○	○	
노원구보건소	2116-4559	○						
노원방사선과의원	952-8733	○	○	○	○	○	○	
노원이서진내과의원	942-8275	○						
더마의원	949-3800	○						
마들수내과의원	6314-7575	○	○	○	○	○	○	
메디아이여성병원	936-2122					○	○	
미즈아이프라자산부인과	931-5224						○	
박규희산부인과의원	932-0700						○	
박성제내과의원	932-3375	○	○	○	○	○	○	
방대홍영상의학과의원	931-6000	○	○	○	○	○		
방병원	1577-4447	○	○	○	○	○	○	
베스트가정의학과의원	936-0075	○	○	○			○	
삼성바른내과의원	3392-2475	○	○	○	○	○	○	
상계대항외과의원	939-0114	○	○	○	○			
상계심내과의원	931-2525	○	○	○	○			

검진기관 명칭	전화번호	일반 일반	암검진					
			위암	간암	대장암	유방암	자궁암	폐암
상계아산내과의원	937-7557	○	○	○	○			
상계예일내과의원	930-8131	○	○	○	○	○	○	
새서울연합의원	930-5858	○	○	○	○	○		
서울가정의학과의원	937-4637	○	○	○				
서울산부인과의원	951-5588						○	
서울삼성내과의원	939-2227	○	○	○	○	○		
서울의원	993-2161	○	○	○	○	○	○	
서울정가정의학과의원	937-4215	○						
선두외과의원	935-7535	○	○	○	○	○	○	
성문의원	919-7075	○	○	○	○	○	○	
송내과의원	3392-2275	○	○	○				
신내과의원	977-1777	○		○				
신웅식내과의원	949-0233	○	○	○				
신향외과의원	948-7100-1	○	○	○	○	○	○	
아미여성병원	939-0300	○				○	○	
아름다운여성의원	936-0374						○	
에비뉴여성의원	936-0400						○	
오송희산부인과의원	938-3313						○	
올리브산부인과의원	925-8861						○	
우주가정의학과의원	933-0365	○		○				
위앤장이원표내과의원	931-7911	○	○	○	○			
유정의원	937-0119	○						
유진상내과의원	930-8433	○		○				
윤내과의원	934-7575	○	○	○				
위대한내과의원	6964-8200	○	○	○	○			
을지대학교 을지병원	970-8000	○	○	○	○	○	○	
이가영산부인과의원	952-0997						○	
인제대학교 상계백병원	950-1114	○	○	○	○	○	○	

검진기관 명칭	전화번호	일반 일반	암검진					
			위암	간암	대장암	유방암	자궁암	폐암
장대국내과의원	934-9454	○						
제민통합내과정형외과의원	936-6390	○	○	○	○	○	○	
제이내과의원	937-0090	○	○	○	○	○	○	
제일산부인과의원	948-2870						○	
중계우리들의원	931-8270	○	○	○	○	○	○	
중계월내과의원	933-8255	○	○	○	○	○	○	
중계튼튼의원	973-0173	○	○	○				
진내과의원	949-8278	○		○				
참내과의원	977-7588	○	○	○	○			
추교영내과의원	977-7596	○	○	○	○	○		
퀸스메디산부인과의원	948-7588					○	○	
큐빅산부인과의원	930-1450						○	
태능성심요양병원	970-0920	○	○	○	○	○	○	
파티마의원	933-0081	○	○	○	○	○	○	
편한내과의원	949-2121	○	○	○	○			
평화내과의원	919-8131	○	○	○	○	○	○	
피오나여성의원	951-7111						○	
한국원자력병원	970-2114	○	○	○	○	○	○	○
한상호내과의원	937-4313	○	○	○	○			
홍성환산부인과의원	972-1800						○	
희락서울가정의학과의원	937-1982	○	○	○				
힐링산부인과의원	952-9100						○	

◉ 직능단체

단체명	성명	주 소	개설기관명	전화번호	회원수
의사회	조문숙	상계로 63-7, 청우빌딩(상계동)	제민통합내과 정형외과의원	936-6390	297
치과의사회	이준우	동일로 1077, 2층 (공릉동)	연세준 치과의원	744-7528	195
한의사회	나 철	석계로 105(월계동)	나철한의원	912-2697	181
약사회	류병권	공릉로59나길 78-10 (상계동)	동문약국	949-7070	218
안경사회	최연호	동일로 1541(상계동)	라인안경	939-3631	79

오늘이 행복하고
내일이 기대되는

노원

10

서비스공단

Service Corporation

◉ 일반현황

◉ 인력현황(2020.01.01.)

(단위 : 명)

구 분	총계	임원	일반직 (55명)			무기계약직 (158명)				기간제 근로자 (88명)	파견
			행정직	기술직	지도직	강사직	업무직	기능직	전문직		
계	304	2	42	5	8	22	118	16	2	88	1
임원	2	2									
안전총괄팀	15		4	3				7		1	
사업운영부	실내체육팀	35	3		6	22	3			1	
	야외체육팀	14	4				4			6	
	문화레저팀	18	3					9	2	4	
	주차사업팀	89	5				50			33	1
	공공사업파트	106	3				60			43	
경영기획부	경영혁신팀	7	6		1						
	기획예산파트	3	3								
	총무파트	7	6				1				
	회계파트	6	5		1						
전산파트	2			2							

◉ 조직도

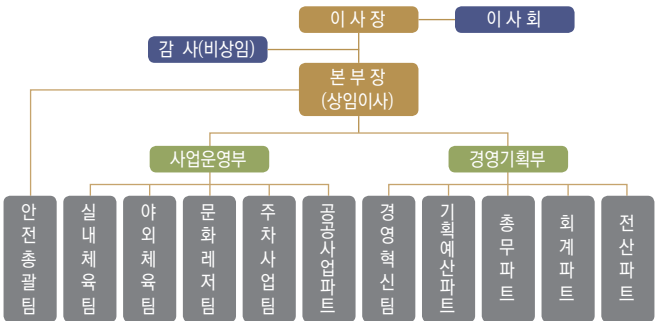

◉ 설립개요

- 설립일 : 2007. 10. 9. (노원구서비스공단 출범일: 2013.7.18)
- 자본금 : 수권자본금 10억 / 출자금 4억 5천만원
- 조직구성 : 이사장 / 상임이사 / 비상임이사 / 이사회 / 감사 / 2부 6팀 5파트
(안전총괄팀, 실내체육팀, 야외체육팀, 문화레저팀, 주차사업팀, 경영혁신팀, 공공사업파트, 기획예산파트, 총무파트, 회계파트, 전산파트)

◉ 공단예산

◉ 세입예산 : 총 22,909,592천원

(단위 : 천원)

합 계	일반회계	특별회계
22,909,592	18,267,730	4,641,862

◉ 세출예산 : 총 22,909,592천원

(단위 : 천원)

합 계	공단사업비용	자본적지출
22,909,592	22,389,005	520,587

◉ 시설현황

◉ 체육시설

시설명	소재지	규모	이용시설	비고
노원구민 체육센터	노원로22길 1 (중계동)	5,857㎡	수영장, 헬스장, 소·대체육관, 기구필라테스, 아키스포츠단, 30분순환운동, 조깅트랙 등	·수영 13개 강좌 687개반 ·체육 17개 강좌 1227개반
월계문화 체육센터	월계로 298	7,999㎡	수영장, 헬스장, 다목적체육관, 기구필라테스, 다목적실	·수영 8개 강좌 71개반 ·체육 13개 강좌 129개반
미들스타디움	덕릉로 450(상계동)	39,835㎡	인조잔디축구장, 테니스장	-
초안산근린공원	미들로57길 113 (월계동)	11,700㎡	인조잔디축구장, 테니스장, 풋살구장, 배드민턴장	·월계배드민턴장 포함
불암산 종합스타디움	중계로 36 (공릉동)	38,000㎡	인조잔디축구장, 야구장, 테니스장, 배드민턴장 등	-
공릉동다목적구장	화랑로51길 17(공릉동)	1,063㎡	인조잔디 풋살구장	-
당고개풋살장	상계3·4동 산158-1	1,200㎡	인조잔디 풋살구장	-
육사야구장	화랑로 682(공릉동)	9,320㎡	인조잔디 야구장	-
당고개배드민턴장	상계로 273(상계동)	1,546㎡	실내배드민턴장	-

○ 주차시설

구 분	총 계	거주자 우선	공 영		견인보관소
			노외 주차장	노상 주차장	
개 소	181	152	12	16	1
주차면수	3,756	1,990	1,131	555	80

○ 거주자우선주차장

연번	동 명	소재지	주차면수
	계		1,990
1	월계1동	298, 383, 407, 485, 508 일대	205
2	월계2동	911 일대	45
3	월계3동	320-2 일대	34
4	공릉1동	379, 517, 575, 591, 644 일대	407
5	공릉2동	238, 246, 409, 745 일대	156
6	하계1동	61, 65, 115, 167 일대	170
7	중계본동	107 일대	79
8	중계1동	313, 395 일대	42
9	중계4동	161 일대	31
10	상계1동	997, 1049, 1095, 1306 일대	272
11	상계2동	321, 359, 366, 387 일대	179
12	상계3·4동	37, 48, 138 일대	83
13	상계5동	136, 441-3, 450 일대	236
14	상계6·7동	728-5앞, 746-8앞 일대	51

⊙ 공영주차장

⊙ 노외주차장

소재지	면적(㎡)	주차면수
12개소	49,160	1,131
월계1동 석계역앞	1,041	29
공릉1동 노외 공영주차장(구 기계식)	327	17
중계2·3동 건영백화점앞	5,620	137
중계2·3동 등나무근린공원	5,186	151
상계6·7동 마들스타디움 근린공원	1,501	177
상계2동 건물식 지하 공영주차장	3,792	108
상계3·4동 동막골주차장	2,981	38
중계4동 불암산주차장	1,900	39
상계6·7동 구청사부설주차장	6,680	207
하계1동 가재울주차장	8,964	91
상계5동 상계역 서측 공영주차장	235	19
하계1동 한글비주차장	10,933	118

○ 노상주차장

소 재 지	면적(㎡)	주차대수
16개소	8,644	555
공릉1동 북부지원주변	565	20
하계1동 한신,동성아파트 옆	225	16
중계본동 유경백화점 뒤	510	36
중계본동 신한증권 옆	465	31
중계1동 주공5단지 옆	465	31
중계1동 청구,건영아파트 옆	585	42
상계1동 수락산디자인거리	1,095	67
상계6·7동 구청사 주변	1,020	74
상계6·7동 주공3단지상가	553	44
상계6·7동 주공1~3단지	717	44
상계6·7동 주공4~6단지	523	23
상계6·7동 주공6단지	613	40
상계8동 주공11단지	374	26
상계9동 주공12단지	310	22
상계10동 주공7단지	314	17
은빛 1-2단지 옆	310	22

◎ 문화·레저시설

시설명	소재지	규모	주요시설	비고
노원구민회관	동일로 1229	4,009㎡	지하강의실, 레크레이션실, 회의실, 빨래방, 공단본부, 대강당, 인터넷광장, 직능단체사무실	문화 4개 종목 30개 강좌
불암산더불어숲	하계동 산16-26	24,351㎡	체험시설, 관리사무실, 샤워실	협동시설, 모험시설, 암흑미로 등
초안산캠핑장	마들로5가길 66-107	24,938㎡	매점 및 용품점, 샤워장, 세척실, 트리하우스, 관리사무실	캠핑장 사이트 51면
노원숲속의집	월계로44가길 78	301㎡	본관동, 교육동	-

◎ 공익시설

시설명		소재지	규모	주요시설	비고
청소년 공부방	중계2·3동	덕릉로 517	241.17㎡	좌석 60석	건영아파트 관리사무실 2층
신개념 현수막게시대 시민게시판		-	20개소·12개소	-	게시기간 15일

◎ 인력관리

사업명	주요업무
평생교육원 인원 관리	시설관리, 경비, 청소, 주차관리 등
구청 안내도우미 관리	구청 민원안내
구청 미화원 관리	구청 환경미화
U-노원 도시통합관제실 모니터링 요원 관리	감시카메라 모니터링 업무

오늘이 행복하고
내일이 기대되는

노원



부록

전화번호 안내

☉ 전화번호안내

☉ 노원구청

부서별	전화번호	FAX	부서별	전화번호	FAX
구청장	2116-2998-99 3003-10	2116-4601	교통환경국장	2116-3021-22	
부구청장	2116-3011-12		녹색환경과	2116-3203-19	2116-4611
감사담당관	2116-3052-69 2116-3182	2116-4607	교통행정과	2116-4034-59	2116-4639
행정지원국장	2116-3013-4		교통지도과	2116-4083-4109 0627-32	2116-4642
행정지원과	2116-3078-99	2116-4608	자원순환과	2116-3800-19	2116-4631
종합상황실	2116-3000, 3300-2	2116-4666-7	치수과	2116-4166-89	2116-4644
민원접수 및 안내	2116-3114(☎120)	구청 대표번호	자동차민원실	2116-4066-80	2116-4654
청사관리실	2116-4221-3		힐링도시국장	2116-3077-78	
전기실	2116-4214-6		미래도시과	2116-0655-69	2116-4724
기관실	2116-4217-9		푸른도시과	2116-3932-79 0650-53	2116-4636
자료실	2116-4245		공영여가과	2116-0542-52, 0560-65	2116-4640
자치안전과	2116-3128-39	2116-4609		2116-0671-73	
미디어홍보과	2116-3418-39	2116-4618	도시경관과	3870-79 4022-30	2116-4638
도시통합관계센터	2116-4917-20	2116-4665			
노원마을미디어지원센터	2116-3407-9		보건소장	2116-3023-24	2116-4634
ICT지원센터	2116-4119		보건위생과	2116-4306-26	
마을공동체과	2116-0674-0708	2116-4722	건강증진과	2116-0711-0748	2116-4646
문화체육과	2116-0613-23 3768-92	2116-4630	생활보건과	2116-4336-59	2116-4646
민원여권과	2116-3244-89	2116-4613-15	의약과	2116-4370-79	2116-4647
기획재정국장	2116-3015-6		월계보건지소	2116-4578-84	2116-4649
기획예산과	2116-3149-69	2116-4610	공릉보건지소	2116-4974-78	2116-4985
재무과	2116-3450-69 4018-21	2116-4619	상계보건지소	2116-4986-89	2116-4870
일자리경제과	2116-3481-99	2116-4620	동 주민센터		
세무1과	2116-3598-9	2116-4622-3	월계1동	2116-2401-2409	2116-4671
세무2과	2116-3548-9	2116-4621	월계2동	2116-2431-2442	2116-4672
부동산정보과	2116-3618-39	2116-4624-25	월계3동	2116-2461-2472	2116-4673
일자리, 생활법률센터	2116-3501-06		공릉1동	2116-2491-2503	2116-4674
교육복지국장	2116-3017-18		공릉2동	2116-2521-2534	2116-4675
복지정책과	2116-3642-67	2116-4626	하계1동	2116-2561-2572	2116-4676
생활복지과	2116-3681-3709	2116-4627	하계2동	2116-2591-2600	2116-4677
어르신복지과	2116-3747-59	2116-4629	중계본동	2116-2611-2621	2116-4678
장애인복지과	2116-3308-19	2116-4617	중계1동	2116-2641-2649	2116-4679
여성가족과	2116-3724-39	2116-4628	중계2·3동	2116-2671-2684	2116-4680
아동청소년과	2116-0572-94	2116-4717	중계4동	2116-2711-2722	2116-4681
드림스타트	2116-4411-23	2116-4664	상계1동	2116-2738-2748	2116-4682
교육지원과	2116-3223-39	2116-4612	상계2동	2116-2771-2782	2116-4683
도시계획국장	2116-3019-20		상계3·4동	2116-2796-2806	2116-4684
공동주택지원과	2116-3831-49	2116-4632	상계5동	2116-2831-2841	2116-4685
도시재생과	2116-3908-29	2116-4635	상계6·7동	2116-2851-2862	2116-4686
	2116-3851-53 3860-69 4008-17	2116-4633	상계8동	2116-2881-2891	2116-4687
도시관리과			상계9동	2116-2911-2920	2116-4688
건축과	2116-3881-3905	2116-4634	상계10동	2116-2941-2950	2116-4689
토목과	2116-4141-59	2116-4643	기타안내		
			특사경지원반	2211-6476	2211-4655
			노원구기동대	2116-0521	931-6220
			구내매점	2116-4205	
			국민은행	2197-4460-4462	
			노원구청지점	3392-5961	

종합상황실

2116-3000, 3300-2
FAX: 2116-4666-7

민원접수 및 안내

2116-3114

☉ 구의회

부서별	전화번호	부서별	전화번호
의 장	2116-3341 FAX: 2116-4602	보건복지위원회	2116-3378
부 의 장	2116-3342	도시환경위원회	2116-3377
사무국장	2116-3350	전문위원실	2116-3374~76 FAX: 2116-4604
운영위원회	2116-3335	사 무 국	2116-3383 FAX: 2116-4603
행정재경위원회	2116-3336	안 내 실	2116-3368

☉ 의회연구실

선거구명	정당	성명	연락처		비고
			전화번호	FAX	
가선거구 (월1,2,3)	더불어민주당	부준혁	2116-3364	2116-4759	
	더불어민주당	차미중	2116-3363	2116-4758	
	자유한국당	변석주	2116-3365	2116-4763	
나선거구 (공1,2)	더불어민주당	최윤남	2116-3354	2116-4762	
	더불어민주당	이철근	2116-3346	2116-4736	행정재경위원장
	자유한국당	임시오	2116-3358	2116-4753	
다선거구 (하1,중본,중1,4)	더불어민주당	강금희	2116-3345	2116-4735	보건복지위원장
	더불어민주당	손영준	2116-3362	2116-4757	
	자유한국당	여운태	2116-3361	2116-4756	
라선거구 (하2,중2·3,상6·7)	더불어민주당	이경철	2116-3341	2116-4602	의장
	더불어민주당	이영규	2116-3359	2116-4754	
	자유한국당	김태권	2116-3356	2116-4740	
마선거구 (상2,3·4,5)	더불어민주당	서기팔	2116-3352	2116-4749	
	더불어민주당	안복동	2116-3353	2116-4750	
	자유한국당	주연숙	2116-3347	2116-4737	도시환경위원장
바선거구 (상1,8,9,10)	더불어민주당	김준성	2116-3344	2116-4730	운영위원장
	자유한국당	이한국	2116-3342	2116-4602	부의장
	정의당	주희준	2116-3360	2116-4755	
비례대표	더불어민주당	김선희	2116-3351	2116-4748	
	더불어민주당	이미옥	2116-3357	2116-4752	
	자유한국당	신동원	2116-3355	2116-4751	

◉ 유관기관

기관명	전화번호	기관명	전화번호
구민회관 사무실	2289-6848	도봉세무서	944-0200
노원문화원	2116-4743	국민연금관리공단	국번없이 1355
노원구서비공단	2289-6700	상계6동우체국	937-0100
구민체육센터	2289-6811~6812	북부수도사업소	3146-3200
여성상담실	국번없이 1366	선거관리위원회	2116-4719
국민건강보험공단	1577-1000	북부교육지원청	3499-6990
서울가스안전공사 서울동부지사	2217-8611	KT 노원법인지사	02-988-1999
상계백병원	950-1114	을지병원	970-8000
한국원자력의학원	974-2501	민주평화통일협의회	2116-4241
노원소방서	2116-4720 973-7119	노원경찰서	
북부지청	3399-4200	상황실	2092-0112
북부지원	910-3114	정보과	2092-0381
한국전력공사 노원도봉지사	950-6212 950-6203(야)	보안과	2092-0391
북부도로교통사업소	944-5459	도봉경찰서	
223연대	2116-4896~99 직통1338 02-380-6956	상황실	2289-9329
56사단	02-381-2113	정보과	2289-9381
노원세무서	3499-0200	보안과	2289-9391

/ 발 행 노원구청 기획예산과

/ 전 화 02)2116-3155

/ 주 소 서울특별시 노원구 노해로 437

/ <http://www.nowon.go.kr>



www.nowon.kr

