

읽기 쉬운 힐링 노원

7호

2023
봄

펴낸 날 2023년 4월 13일 펴낸 사람 노원구청장 오승록 만든 곳 노원구청 장애인복지과

주소 (01689) 노원구 노해로 437, 노원구청 1층 홈페이지 www.nowon.kr 페이스북 facebook.com/goodnowon

안전하고 편안해진 노원역 사거리

노원역 사거리는 사람과 자동차가 많이 다녀 복잡한 곳이다. 노원구는 사람과 자동차가 안전하게 이동할 수 있도록 사거리를 새롭게 바꾸었다.

우선 사람들에게 불편함을 주던 교통섬과 우회전 차도를 없앴다. 대신 사람들이 자유롭게 지나다닐 수 있는 인도와 광장을 새로 만들었다. 이렇게 바꾸면 사람이 다니는 길과 자동차가 다니는 길이 잘 구분되어 더욱 안전하고 편안해진다.

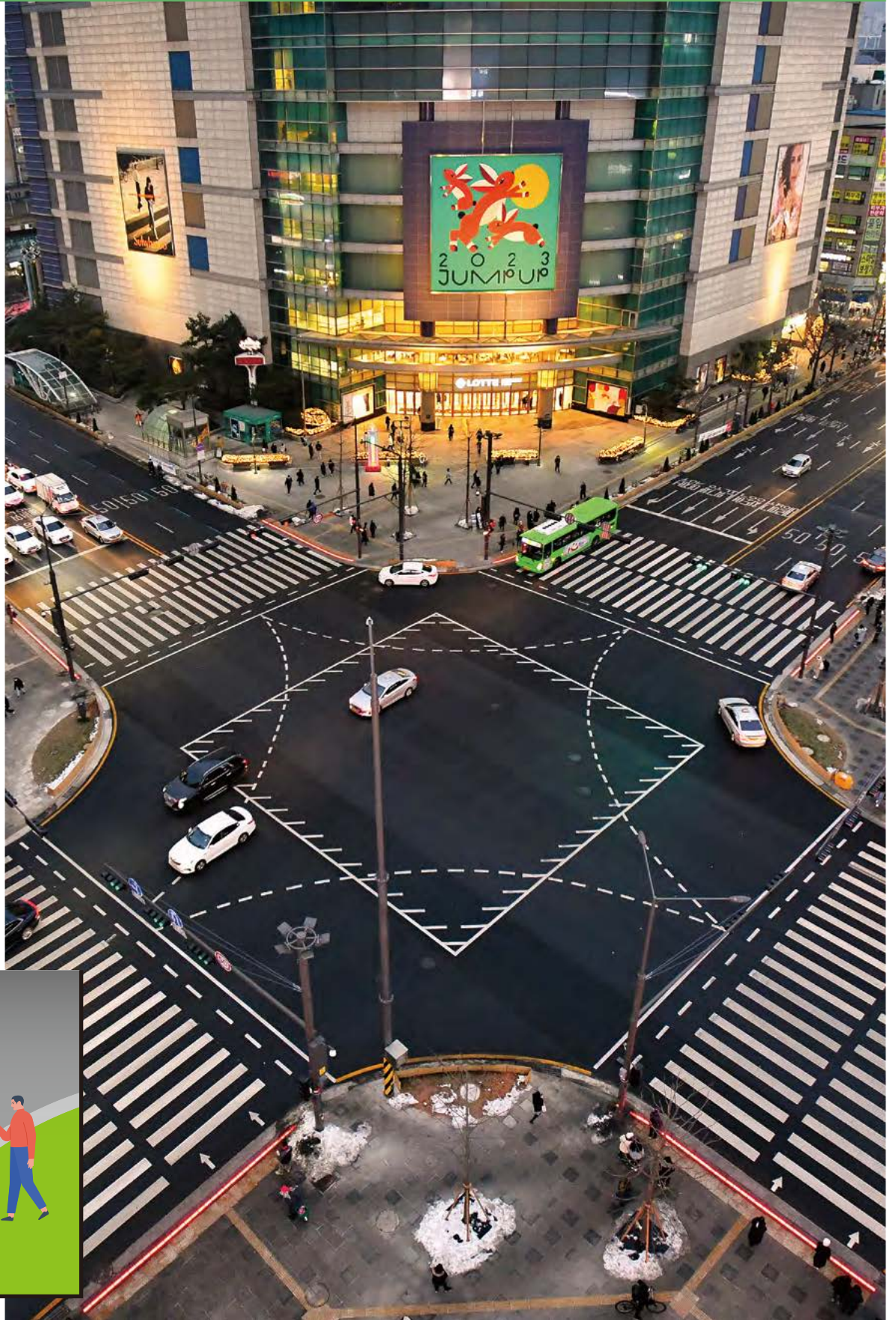

『읽기 쉬운, 힐링 노원』은 쉬운 정보로 만들었습니다.



시각장애인은
점자로



청각장애인은
수어로



발달장애인은
쉬운 정보로 소통할 수 있습니다!

내일이 기대되는 문화도시 노원

자연에 휴식을 더하는 힐링도시
쉽표가 있는 문화도시
나눔이 있는 따뜻한 건강복지도시

혁신적인 인재 양성의 교육도시
더 빠르고 더 편리한 교통도시
100년 도약을 준비하는 미래도시

젊음의 거리, 공릉동 길거리

공릉동에는 젊은 사람들이 이용할 수 있는 공간이 많다.
첫 번째로 산책하기 좋은 경춘선 숲길이 있다.
산책을 하다 보면 멀리 행복주택이 보이는데,
청년들과 젊은 부부가 주로 살고 있는 곳이다.

행복주택 지하 1층에는 작은 공연장, 전시 공간 등으로
사용할 수 있는 청년 아지트가 있다.

더 걷다 보면 도깨비시장이 나온다. 시장에는
다양한 먹거리와 볼거리가 있다. 작년에는
LED(엘이디)* 전광판을 설치해 시장이 더 화려해졌다.
시장의 뒷문은 경춘선 숲길과도 연결되어 있다.

경춘선 숲길은 화랑대 철도공원으로 이어지는데,
화랑대 철도공원에는 노원 기차마을이 있다.
노원 기차마을은 장난감처럼 작은 기차를 구경할 수
있는 공간이다. 따뜻한 봄을 맞아, 공릉동 길거리를
걸어보면 어떨까?

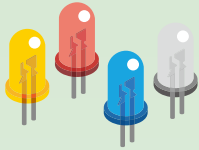

* LED(엘이디)

전기를 빛으로 바꾸어 주는 도구.
여러 색깔의 빛이 나온다.



경춘선 숲길



청년아지트



도깨비시장



노원 기차마을



녹지연결로 공사

등나무문화공원과 중계근린공원을 연결하는 녹지연결로가 2024년 1월에 새로 생길 예정이다. 녹지연결로는 다양한 식물로 꾸며진 다리를 뜻한다. 원래 있던 육교는 오래되고 낡아서 없앨 예정이다. 공원을 더 아름답게 바꾸는 공사도 진행 중이다.

공사 때문에 지금은 불편할 수도 있지만 더욱 편하고 아름다워질 공원의 모습을 기대해 보자.

위 소식이 더 궁금하다면?

노원구청 토목과 ☎ 02-2116-4142 / 노원구청 푸른도시과 ☎ 02-2116-3944

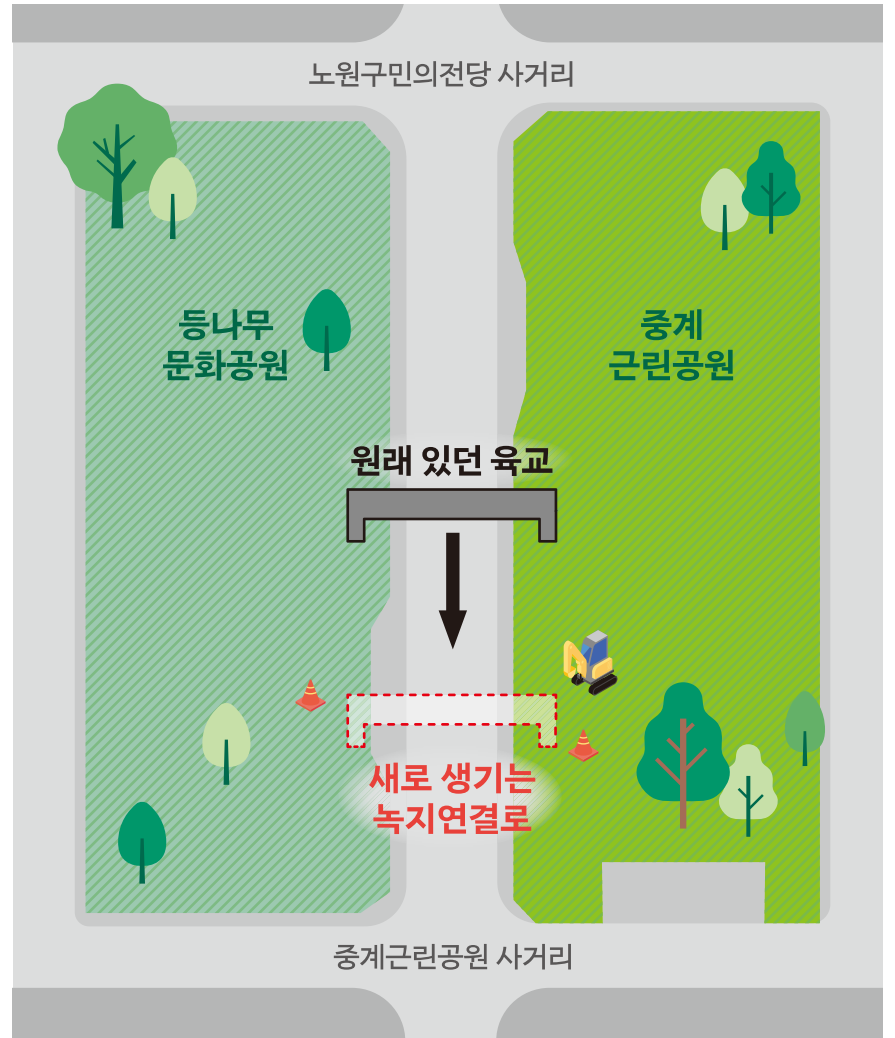

- 📍 등나무문화공원 위치 노원구 중계동 508
- 📍 중계근린공원 위치 노원구 중계동 507-3



위와 같은 모습으로 만들어질 예정

새롭게 바뀌었어요

설날이 아니라 생일에 나이를 먹어요.



‘만 나이’로 통일

2023년 6월 28일부터 나이를 세는 방식이 ‘만 나이’로 바뀐다. 지금까지 7살과 만 7살은 서로 달랐다. 달라서 헷갈려하는 사람이 많았다. 만 나이로 나이를 세면, 태어난 후 그다음 생일이 되었을 때 1살이 된다. 태어난 후부터 그다음 생일이 오기 전까지는 0살로 본다. 생일이 나이를 세는 기준이 된 것이다.

어디서나 주민등록증을 새로 받을 수 있다

원래 주민등록증을 새로 받으려면, 주민등록증에 적힌 주소 근처의 동 주민센터에 찾아가야만 했다. 그래서 주민등록증에 적힌 주소와 실제로 살고 있는 주소가 다른 사람은 주민등록증을 새로 받기가 불편했다. 불편함을 없애기 위해 올해부터는 전국 어디서나 주민등록증을 새로 받을 수 있게 되었다.

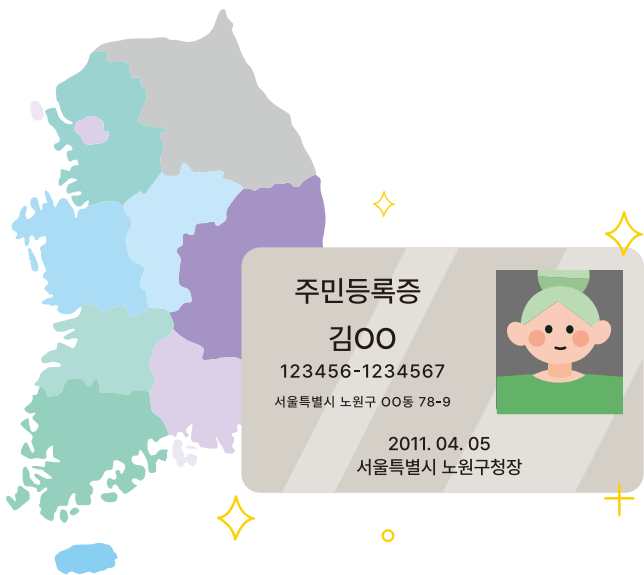

소비기한 표시

음식에 유통기한뿐만 아니라 소비기한도 적히게 되었다. 유통기한은 음식을 만든 날로부터 판매할 수 있는 때까지의 기간을 뜻한다. 소비기한은 음식을 만든 날로부터 음식을 먹을 수 있는 때까지의 기간을 뜻한다.



달걀

유통기한 45일

소비기한 70일



우유

유통기한 14일

소비기한 59일



식빵

유통기한 3일

소비기한 23일

장애수당이 늘어났다

| | |
|------------|-----------------------|
| 집에 사는 장애인 | 한 달에 4만 원 → 한 달에 6만 원 |
| 시설에 사는 장애인 | 한 달에 2만 원 → 한 달에 3만 원 |

위 소식이 더 궁금하다면? 노원구청 장애인복지과 ☎ 02-2116-3308

장애인 이동기기 수리비 지원

| | | |
|--------------|-----------------------|---------------|
| 지원받을 수 있는 사람 | 노원구에 사는 등록 장애인 | |
| 지원 내용 | 수동·전동 휠체어, 전동 스쿠터 수리비 | |
| 지원금 | 기초생활수급자* 또는 차상위계층** | 1년에 많으면 30만 원 |
| | 일반 장애인 | 1년에 15만 원 |
| 신청 방법 | 사는 곳 근처 동 주민센터에서 신청 | |

* 기초생활수급자 : 버는 돈이 아주 적거나 돈을 벌기 어려워 나라의 지원을 받는 사람

** 차상위계층 : 기초생활수급자만큼은 아니지만 버는 돈이 적어서 지원이 필요한 사람

위 소식이 더 궁금하다면? 노원구청 장애인복지과 ☎ 02-2116-3327

청년 문화 생활비 지원

| | |
|--------------|--|
| 지원받을 수 있는 사람 | 취업을 하지 않은 20~29살 청년 (노원구에서 2년보다 오래 산 사람) *군인은 지원받을 수 없습니다. |
| 지원 내용 | 공연·전시 보기, 체육 시설 이용, 강의 듣기 등의 문화·취미 생활 |
| 사용 방법 | 청년 문화 생활비 카드로 사용 (1년에 10만 원) |

위 소식이 더 궁금하다면? 노원구청 청년정책과 ☎ 02-2116-7122

아동·청소년을 위한 공간으로 새롭게 바뀐 노원아동복지관

노원아동복지관이 아동과 청소년을 위한 공간으로 새롭게 바뀌었다. 마음이 힘든 아동과 청소년, 그리고 가족이 상담을 받을 수 있는 상담소 '나뭇'이 새로 생겼다. 아동이 놀고 공부할 수 있는 공간인 '네모'도 새로 생겼다.

노원아동복지관 위치
노원구 중계동 514-3

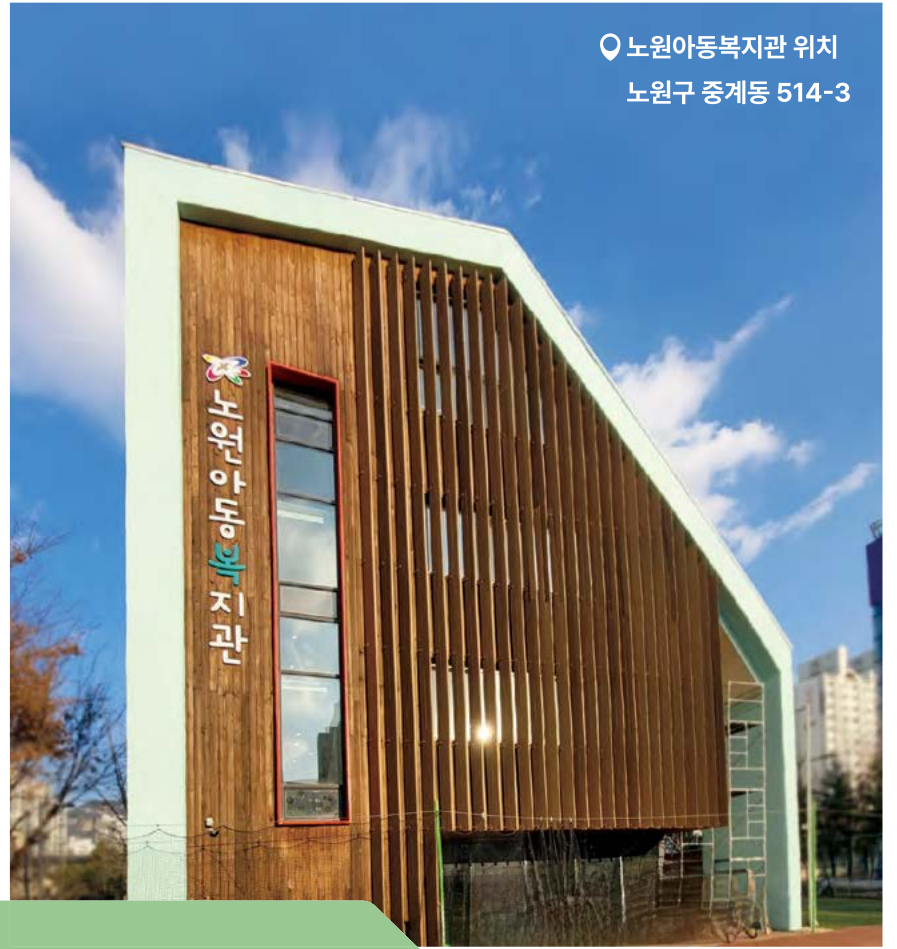

상담소 '나뭇'

형편이 어려운 7~14살 아동과 청소년이 상담, 놀이 치료 등을 받을 수 있다. 또한 15~18살 청소년이라면 누구나 진로 관련 프로그램을 이용할 수 있다.



아동만을 위한 공간 '네모'

초등학생이 쉬고 놀 수 있는 공간이다. 보드게임, 닌텐도 게임기 등을 즐길 수 있다. 노원구에 사는 4~6학년 초등학생들이 공간의 이름, 이용 규칙, 이용할 수 있는 도구까지 직접 정했다.



위 소식이 더 궁금하다면?
노원구청 아동청소년과 ☎ 02-2116-4406



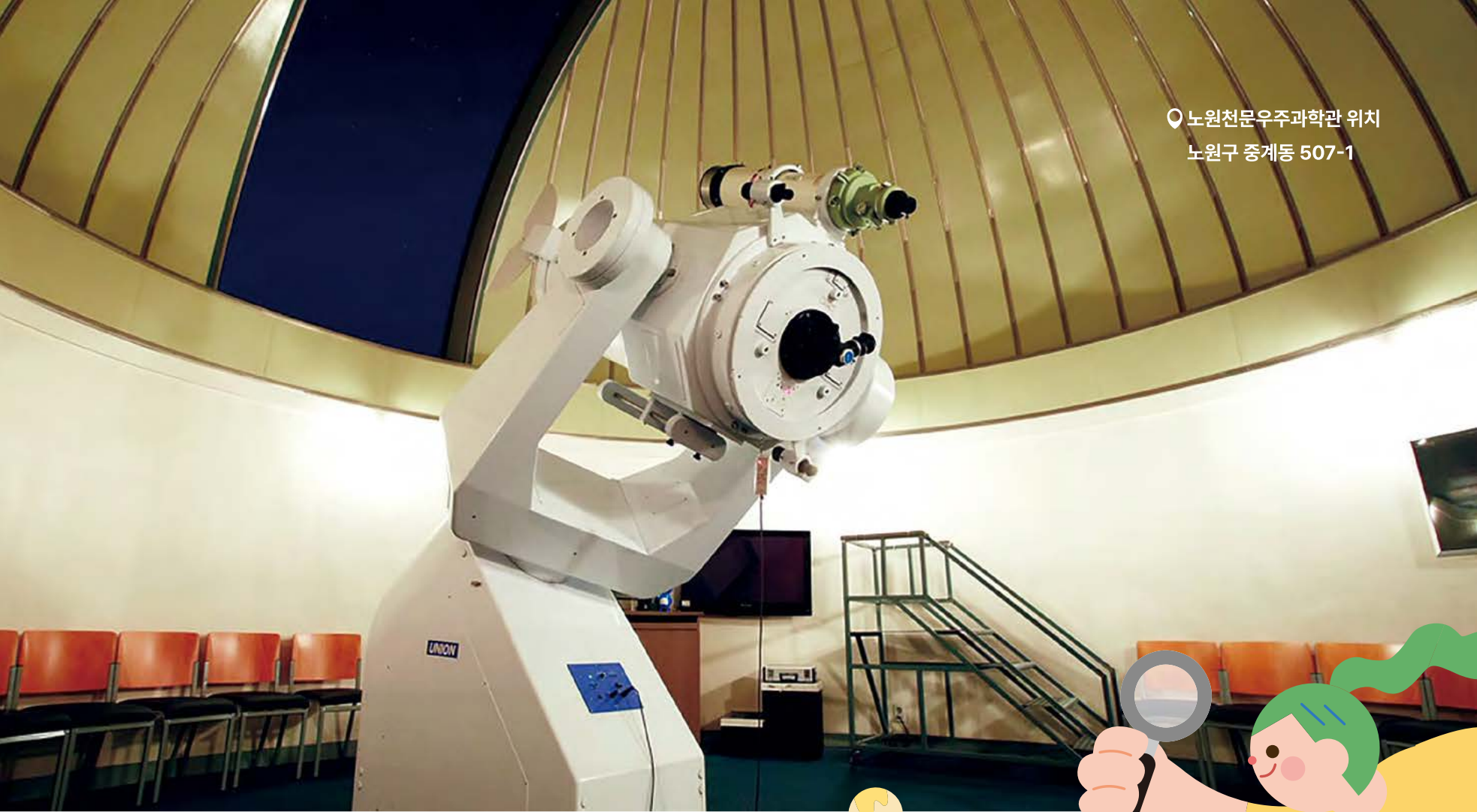

새롭게 바뀐 빅히스토리관

2017년 6월에 만들어진 노원천문우주과학관은 생명과 우주에 대해 배울 수 있는 박물관이다. 과학 탐구 교실에서 수업을 듣고, 천문대에서 별을 볼 수 있다.

2021년 4월에는 노원천문우주과학관의 코스모스관이 새롭게 바뀌었다. 코스모스관은 우주 공간에 대해 알아볼 수 있는 공간이다.

이번 2023년 3월에는 빅히스토리관이 새롭게 바뀌었다. 빅히스토리관은 우주와 지구가 처음 어떻게 생겨났고, 생명이 어떻게 탄생했는지 알아볼 수 있는 공간이다. 새롭게 바뀌면서 볼 것이 더 많아져 아이들이 신비로운 우주를 더 재미있게 경험할 수 있게 됐다.

위 소식이 더 궁금하다면? 노원구청 교육지원과 ☎ 02-2116-3988



강아지를 위한 간식 만들기, 노원 댕댕하우스

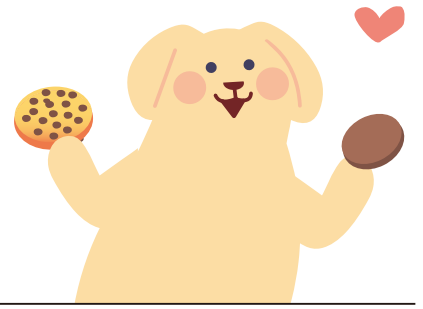

노원 댕댕하우스는 반려 강아지를 위한 간식을 직접 만들어 볼 수 있는 공간이다. 강아지를 위한 치킨과 무, 김밥 등을 만드는 수업이 진행된다. 수업을 진행하는 강사가 간식 재료를 준비하고, 5000원을 내면 수업을 들을 수 있다.

또 강아지에 대한 지식을 배우고, 강아지와 함께 가볼 만한 곳을 추천받을 수도 있다. 간식과 소품 만들기, 강아지 훈련 교육에 참여하고 싶다면 노원 댕댕하우스 홈페이지에 들어가 보자.

노원 댕댕하우스

| | |
|-------------|--|
| 이용할 수 있는 요일 | 화요일 ~ 일요일 |
| 이용할 수 있는 시간 | 오전 10시 ~ 오후 7시 |
| 홈페이지 | www.nowonhouse.kr |
| 전화번호 | ☎ 02-933-8500 |



무료 와이파이가 늘어났다

노원구는 노원구민의 통신비 절약을 위해 무료 와이파이를 설치하고 있다. 노원구민들이 자주 이용하는 장소에 와이파이 기계 약 1,300개를 설치해 누구나 무료로 와이파이를 이용할 수 있게 했다.

지난 2년 동안 약 400개를 추가로 설치해 와이파이 기계가 확 늘어났다. 경춘선 숲길, 노원역, 태릉입구역, 은행사거리, 산책길 등에 설치된 와이파이는 새로운 기술로 만들어져 훨씬 빠르다. 노원구는 앞으로도 노원구민들을 위해 무료 와이파이를 추가로 설치할 예정이다.

위 소식이 더 궁금하다면? 노원구청 미디어홍보담당관 ☎ 02-2116-3434

