

따뜻한 찻잔 속  
말린 꽃잎이  
봄처럼 피어날 때,  
비로소 내 마음에도  
깊은 고요가 찾아왔다



불암산 산림치유센터  
오감 치유실

## 표지이야기

불암산 산림치유센터에서 '강년기돌봄숲' 프로그램 참여자들이 지난주 마음 상태를 이야기하는 차담을 끝내고 현재의 마음 알아차림을 위해 좌종 소리와 함께 호흡에 집중하고 있다. 불암산 산림치유센터는 구민 건강증진을 위한 [숲 보건소]라 자처하며 다양한 도심형 산림치유 서비스를 제공하고 있다. <관련기사 16면>

2~6 노원지금 7 구의회 8~9 힐링·문화 10~15 교육·건강·정보마당·자치회관 16 소통

노원구 소식이 더 궁금하다면





구민건강지킴이, '상계구민체육센터' 개관! (3월 2일)



수영장·헬스장 등 체육시설 및 공동육아방·아이휴센터 등 돌봄 공간 구성  
생활체육시설 균형 있게 확충... 월계·중계권 이어 상계권 개관, 공릉권 내년 개관 예정



지하철 4호선 상계역 인근에 조성된 「상계구민체육센터」가 오는 3월 2일 정식 개관한다. 체육센터는 상계동 95-182 일대 지하 3층, 지상 6층의 연면적 4,180㎡ 규모로, 생활체육 활성화를 위한 체육시설뿐만 아니라 돌봄 공간 등 편의시설이 함께 조성되어 주민 활용도가 높을 것으로 기대된다.

주요 시설은 수영장과 사이클링&트라이애슬론 트레이닝 센터, 기구필라테스, 플라잉요가&소그룹GX, 헬스장과 공동육아방 및 아동식당을 갖춘 아이휴센터 등이다. 센터가 위치한 상계 3·4동 일대는 노후·불량주택이 밀집되어 있어 문화·체육 기반 시설이 상대적으로 부족한 지역으

로 체육시설 건립에 대한 주민들의 요구가 높았다. 이에 구는 상계3·4동 뉴타운 조성 시, 상계6구역에 기부채납 형식으로 체육시설을 조성하게 되었다. 현재 노원구는 상계구민체육센터를 포함해 중계, 월계구민체육센터 등 3개소를 운영하고 있다. 나아가 공릉구민체육센터 및 서울 어울림체육센터가 내년 개관을 앞두고 있어 구민들은 보다 가까운 생활권 내에서 체육활동과 여가생활을 즐길 수 있을 전망이다.

구는 앞으로도 구민 건강증진과 활력 넘치는 문화체육도시 조성을 위하여 생활체육 기반시설 확충에 더욱 박차를 가할 예정이다.

(체육도시과 ☎02-2116-0842)

구분	주요시설현황
지상 5층	다목적체육관
지상 4층	GX룸, 헬스장
지상 3층	사이클링 & 트라이애슬론, 기구필라테스, 플라잉요가 & 소그룹GX
지상 2층	관리사무실, 아이휴센터, 행복나눔빨래방
지상 1층	안내데스크, 공동육아방, 주차장
지하 1층	주차장, 방재센터
지하 2층	수영장

이용방법 : 매월 접수(온라인 및 현장)  
※노원구시설관리공단 홈페이지 참조  
운영시간 : 월~금 06:00~22:00, 토 09:00~18:00  
일·공휴일 휴관  
이용문의 : ☎02-2289-6781~2(1층 안내데스크)  
위치 : 상계동 95-182 ※개관식: 2. 29(목) 16:00

※기부채납된 상계구민체육센터는 시설 규모가 협소하여 자유 이용과 소그룹 강좌로 운영됨을 양해 바랍니다.

2024. '운동하러노원가게' 운영

대상: 노원구 주민 누구나  
내용: 운동용품 일일대여 및 공원 내 설치된 운동기구 사용법 현장지도(공원헬스장)  
운영기간: 상반기 3월~6월 / 하반기 9월~11월    운영일정: 매주 화요일~토요일

운동용품 일일대여소 운영 \*자율 신체활동

구분	화	수	목	금	토(13:00~17:00)	
오전 09:00~12:00	중계근린공원 (중앙광장)	상계근린공원 (중앙광장)	비석골근린공원 (야외무대)	경춘선공원 (하계어린이공원 맞은편)	1째주	비석골근린공원 (야외무대)
					2째주	상계근린공원 (중앙광장)
오후 14:00~17:00	양지근린공원 (잔디광장)	샛갯봉근린공원 (중앙광장)	원터근린공원 (잔디마당)	당고개지구공원 (잔디마당)	3째주	당고개지구공원 (잔디마당)
					4째주	경춘선공원 (하계어린이공원 맞은편)



공원헬스장 운영 \*지도자강습

화	수	목	금
중계근린공원 (10:00~11:30)	상계근린공원 (09:30~11:00)	비석골근린공원 (09:30~11:00)	경춘선공원 (09:30~11:00)
양지근린공원 (14:00~15:30)	샛갯봉근린공원 (15:00~16:30)	원터근린공원 (14:00~15:30)	당고개지구공원 (15:00~16:30)



※ 프로그램 모두 별도 사전신청 없이 이용가능. 추석연휴 및 기상상황(우천 등)에 따라 미운영.

(체육도시과 ☎02-2116-0832)





# 똑소리나게 활용하자! 노원구 공유 주차장

평일 24시간, 노원구의 비어있는 거주자우선주차장 공유해서 이용하기  
밤에는, 집 근처 학교·빌딩 등 부설주차장 개방 공간 이용하기

노원구는 '21년부터 주차환경 개선을 위한 종합 대책을 수립하며 '넉넉한 주차공간 마련', '함께 나누는 주차문화 정착', '안전하고 쾌적한 주차환경 구축' 등 분야별 사업을 추진하고 있다.

그중 '넉넉한 주차공간 마련'을 위해 먼저 ▲거주자우선주차장 공유 활성화 사업을 추진 중이다. '22년 1월부터 주차구획 공유의무제를 시행하여 배정받은 주차면이 사용되지 않는 시간대에는

다른 사람이 이용할 수 있도록 하였다.

다음은 ▲부설주차장 야간개방 사업이다. 주차면이 부족한 일반주택가나 오래된 아파트 주민의 편의를 위해 학교, 유통시설, 종교시설, 상업빌딩 등 밤 시간대에 비어있는 주차장을 구민들에게 개방하는 사업이다.

개방사업에 참여하는 건물주에게는 주차장 시설개선 등의 혜택이 주어지고 구민들은 안심하고

주차할 곳을 얻는다.

이렇게 주차장에 '공유' 개념을 적극적으로 도입한 결과, 이용하는 주민들이 꾸준히 증가하고 있다.

구는 최근에도 신규 부설주차장 야간개방 협약을 체결하는 등 앞으로도 비어있는 주차장의 가치를 높이고 부족한 주차환경 개선을 위해 노력할 계획이다.

## 거주자우선주차 공유

거주자우선주차구획을 배정받은 사람이 자신이 사용하지 않은 시간에 다른 사람이 이용할 수 있도록 연결하는 사업

개방대상 : 거주자우선주차장 중 공유대상  
1,342구획(전용구획 등 제외)

이용방법 : '모두의주차장' 앱 이용 또는 공유주차면 바닥 ARS 번호(☎1668-0845)로 전화

이용시간 : 평일 24시간 (\*구획별로 공유개방 시간 상이)

이용료 : 모두의주차장(30분당 600원) / ARS(5분당 100원)



(교통지도과 ☎02-2116-4098)

## 부설주차장 야간개방

주택가 등의 주차난을 해소하기 위해 건축물 부설주차장의 유휴 주차공간을 인근 주민에게 개방하고 소유주에게 혜택을 제공하는 사업

개방시설 : 82개소 1,652면  
(공공기관, 학교, 종교시설 등)

이용방법 : QR코드를 통해 시설별로 주차 면수, 이용 가능 시간대, 신청방식 등 확인

이용시간 : 시설별로 설정한 야간시간대

이용료 : 무료 또는 유료 (\*시설별로 상이)



(교통지도과 ☎02-2116-4100)



# 스마트도시노원, 무료 '공공와이파이' 지속 확충

총 1,356대 운영... 신규 설치 확대 및 품질 개선으로 통신복지 증진

노원구는 구민의 통신료 절감 및 정보격차 해소를 위한 무료 「공공와이파이」를 제공하고 있다. 현재 유동 인구가 많고 접근성이 좋은 주요거리, 공원, 공공기관 등을 중심으로 와이파이 기기 약 1,356대를 설치하여 누구나 무료로 데이터통신을 이용할 수 있도록 서비스 중이다.

구에서는 과학기술정보통신부, 서울시와 협력하는 '과기부 디지털뉴딜' 사업과 구 자체 사업을 통해 공공와이파이를 확장해 왔을 뿐만 아니라, 설치된 지 오래되어 성능이 저하된 기기는 교체하고 있다. 그 결과 작년 한 해 동안 주요 공공 장소에 와이파이 기기 109대를 신규 설치하였으

며, 128대를 교체하였다. 최근 구축된 와이파이 는 wifi6라 불리는 최신 규격으로 보다 빠르고 안정적인 통신서비스를 제공한다.

앞으로도 구에서는 많은 구민이 보다 편리하게 이용할 수 있도록 무료 공공와이파이 접속 지역을 지속적으로 확충해 나갈 계획이다.

(스마트안전과 ☎02-2116-3436)

## 설치장소

구분	장소명
주요거리	당현천빛길, 노원역 문화의거리, 당고개역태릉입구역 일대, 중계동 은행사거리 등
공원(하천)	하늘공원, 경춘선숲길, 불암산나비정원, 중랑천물놀이장, 초안산캠핑장, 중계공원, 양지공원, 우이천-당현천-영축산 산책로 등
전통시장	공릉동도깨비시장, 상계중앙시장
공공기관	노원구청, 노원구 보건소, 보건지소, 동주민센터, 에코센터, 노원마을미디어센터 등
복지시설	종합사회복지관, 노원청소년수련관, 중계온마을센터, 하계어울림센터 등
문화체육시설	북서울미술관, 노원수학문화관, 노원평생교육원, 도서관, 체육센터, 스포츠타운 등

## 접속방법

- 보안접속(권장) : 'SEOUL\_Secure' 선택 후 ID, 비밀번호 모두 seoul 입력하고 한 번만 접속하면 어디서든 자동 연결
- 일반접속 : 'SEOUL' 선택 후 자동으로 열리는 페이지에서 일반 접속 버튼 클릭 (매번 수동 접속)







# 설레는 새 학기, 건강하게 행복하게!

봄처럼 설레며 기다려온 새 학기가 시작되었습니다. 새 학기를 맞아 알아두면 도움되는 노원의 다양한 돌봄서비스와 청소년들이 더욱 신나게 즐기고 꿈을 키울 수 있는 매력 넘치는 청소년 전용 문화공간을 소개합니다!

## 부모는 안심, 아이는 안전 노원의 다양한 돌봄서비스

### 아이돌봄서비스

대상: 생후 3개월 이상~12세 이하 아동  
이용요금: 기본형 11,630원/시간, 종합형 15,110원/시간  
이용시간: 1회 2시간 이상 신청(기본), 최소 30분 단위 추가  
신청방법: 동 주민센터 방문 또는 복지로(www.bokjiro.go.kr) 온라인 신청  
이용문의: 노원구가족센터 ☎02-979-3501



(여성가족과 ☎02-2116-3741)



### 아픈아이돌봄센터

맞벌이 등 돌봄 취약계층 자녀의 병원동행, 병상돌봄 등 지원  
대상: 4세(48개월) ~ 초등학생  
이용문의: ☎02-930-4290, 010-3670-2353  
이용방법: 회원가입 후 신청(nowonwith@naver.com), Fax 02-936-4290  
위치: 노원구 덕릉로 70길 100(노원아이돌봄센터 3층)



(아동청소년과 ☎02-2116-0589)



### 초·중·고등학생 '입학준비금' 지원

지원대상: 노원구 초·중·고등학교 신입생,  
노원구민 중 서울시 외 학교 신입생  
지원금액: 초등학생 20만원/1인, 중·고교생 30만원/1인  
사용범위: 입학에 필요한 물품(의류, 도서, 물품 등)  
지원방법: [노원구 관내] 각 학교별 안내  
[서울시 외] 노원구청 홈페이지 접수(3. 11. 10:00부터)  
\*노원소개 → 알림마당 → 공지사항



(교육지원과 ☎02-2116-3237)

### 아이휴센터



이용대상: 6~12세 방과 후 돌봄이 필요한 초등학교  
내용: 등교 전 돌봄, 방과 후 돌봄, 급간식 지원 등  
이용방법: 전화 · 방문상담 후 우리동네키움포털(icare.seoul.go.kr) 신청  
이용시간: 학기 중 12:00~20:00/방학 중 09:00~20:00(월~금)  
\*토요일(융합형센터 09:00~13:00)  
※ 상계융합형 아이휴센터(상계구민체육센터 2층) 개관  
\*4월 중 예정



(아동청소년과 ☎02-2116-0583)



### 아동식당

대상: 노원구 거주 초등학생  
내용: 초등학생 밥상 돌봄서비스 제공(학기 중 석식, 방학 중 중식)  
이용료: 1,000원/1식  
신청: 이용 희망일 3일 전에 전화신청(방학 중, 월초 신청)  
\*이용정원으로 인해 조기 마감될 수 있음



#### 운영현황

센터명	주소	전화번호
상계두산융합형	동일로241길 53, 두산아파트 관리동 2층	☎02-6956-9480
상계융합형	상계동 95-182 상계구민체육센터 2층	*4월 중 개관 예정
노원융합형	덕릉로 70길 100, 노원아이돌봄센터 지하1층	☎02-939-1128~9
하계어울림융합형	공릉로62길 18, 하계어울림센터 3층	☎02-979-7714

(아동청소년과 ☎02-2116-0589)



### 유치원 무상급식 지원

유아들에게 안정적인 급식 제공으로 급식 품질 향상 및 건강증진 도모  
기간: 2024년 1 ~ 12월  
대상: 관내 공 · 사립 유치원 총 59개(약 4,500명)  
지원내용: 평일 점심 1식(학기 중)



(교육지원과 ☎02-2116-3237)



자유롭게 놀수록 생각은 더 커질거예요!  
꿈이 자라는 청소년 공간



청소년 아지트

휴식·놀이, 문화예술, 동아리·창의활동 등 청소년이 맘 놓고 쉴 수 있고, 자신의 끼를 발휘할 수 있는 전용공간을 제공합니다.

시설명	주소	이용시간
엔터아지트	광운로 3길 5, (진영빌딩) 3층 ☎02-942-1318	화~토 10:00~19:00
인덕 미트업	초안산로 11-1, 지하(인덕자하보도) ☎02-998-1318	화~토 10:00~19:00
한내 미트온	마들로 86, 한내근린공원 북측 ☎02-975-1318	화~토 10:00~19:00
오락실	노원로 331, 노원아동복지관2층 ☎070-7771-1900	화~토 12:00~18:00
중계온 차오름	한글비석로 371, 중계온마을센터 나동 3층 ☎02-934-1318	화~토 10:00~19:00
하쿠나마타타	덕릉로 859, 상계34동 주민센터 3층 ☎02-931-0800	화~토 12:00~18:00
끌림	노해로 502, 상상아름센터 4층(KT신관) ☎02-936-3326	월~금 13:00~19:00 토 10:00~17:00

(아동청소년과 ☎02-2116-0586)



오락실



인덕 미트업



차오름



끌림

내 꿈은 유튜브!  
크리에이터의 꿈을 펼쳐요



노원 마을미디어지원센터

이용대상: 어린이 및 청소년

운영내용

- 미디어 진로 직업 체험(방송뉴스, 라디오, VR, 유튜브)
- \*학교 및 10~15인 규모 단체 신청 가능
- VR체험실 운영(VR레이싱, VR댄싱 및 가상현실체험)
- 청소년 영화제작교실 및 방학특강(스톱모션 애니메이션)교육 운영

교육신청: 홈페이지 예약(청소년 강좌 무료 진행)

문의: 마을미디어지원센터☎02-2116-3412

위치: 노원로26가길12

(미디어홍보담당관 ☎02-2116-3408)



청소년 복합문화공간

학습, 운동, 취미생활부터 미래 진로체험까지, 다양한 시설을 갖추고 청소년의 건전한 성장을 지원합니다.

시설명	주소	주요시설
노원청소년미래진로센터 앤드	노원로16길 16 ☎02-949-7766	로봇, AR, VR, 크리에이티브 스튜디오 등
노원청소년센터	덕릉로70길 99 ☎02-3391-4141	수영장, 헬스장, 청소년특화사업 사무실, 방과후교실, 대공연장 등
공릉 청소년문화정보센터	노원로1나길 10 ☎02-973-1318	청소년문화의집, 정보도서관 등
상계 청소년 문화의 집	동일로230길 6 ☎02-933-1318	북카페, 밴드실, 댄스실, 오락실 등
상상아름센터	노해로 502, 4층(KT신관) ☎02-936-3326	창작실, 스튜디오실, 학습 동아리 커뮤니티 등

(아동청소년과 ☎02-2116-0576~7)



공릉 청소년문화정보센터



상계청소년문화의집

고민이 생겼나요?  
따뜻하게 보듬고 응원해드려요



청소년상담복지센터

운영시간: 09:00~18:00(평일), 10:00~17:00(토요일)

이용대상: 9~24세 청소년 \*이용료: 일부유료(개인상담 등)

주요시설: 청소년카페, 청소년상담복지센터, 학교밖청소년지원센터 꿈드림, 대안교육위탁교육기관 나우학교 등

내용: 청소년 및 부모 개별상담, 위기청소년 사례관리, 학업중단숙려제 상담 등

이용문의: 전화예약 후 방문

• 청소년상담복지센터 ☎02-2091-1388 • 나우학교 ☎02-3391-1318

위치: 노원구 수락산로 212-19(상계동)

(아동청소년과 ☎02-2116-0581)



청소년성상담센터

사업내용: 성상담, 성인권 교육, 양육자 및 기관 실무자 교육 등

주요시설: 개인상담실, 전화상담실, 집단상담실, 교육실

이용료: 노원구민(무료) 노원구민 외(소정의 이용료 발생)

이용방법

- 상담전화: ☎02-951-7942(평일 10:00 ~ 17:00)
- 상담메일: nowonyouthsc@daum.net
- 문자상담: 카카오톡 채널 노원청소년상담센터봄(평일 10:00~20:00)

위치: 노원구한글비석로 371 중계온마을센터 가동 3층

(아동청소년과 ☎02-2116-0581)



# 노원구, 복지안전망 '더 촘촘하게'... 2024. '똑똑똑 돌봄단, 출범!

220명의 돌봄단이 7천여 가구 모니터링...주 1회 이상 방문 및 전화



노원구의 대표 복지서비스인 「똑똑똑 돌봄단」이 지난 5일 발대식을 가지며 본격 출범하였다. 2021년부터 활동을 시작한 똑똑똑 돌봄단은 이웃이 이웃을 돌보는 주민 주도의 돌봄서비스를 제공해 왔다. 주 1회 이상의 정기적인 방문 또는 전화를 통해 근황을 살피고 고독사 예방 활동도 한다. 필요 시 사회보장, 긴급복지 등 공적 사회복지서비스 정보 제공 및 연계 활동도 병행하고 있다.

올해는 동절기 고독사 예방 및 고위험군 발굴

을 위하여 지난해보다 열흘 가량 이른 1월 15일부터 활동에 들어갔다. 돌봄 대상자로 선정된 가구는 노인, 장애인, 중·장년 1인 가구, 한부모세대 등 7,322가구이다. 돌봄의 질 향상을 위해 10개동에 돌봄단 2명씩 추가 배치, 총 220명으로 구성하였으며 돌봄단 1명이 관리하는 이웃의 수를 지난해 40명에서 36명으로 축소하였다. 인력 보강과 함께 모니터링 주기도 최소 주 1회 이상으로 의무화하는 동시에 방문 비율도 높여 방문과 전화 안부 확인 비율을 50대50으로 진행한다. 위기 발생

대응 체계도 강화하였다. 만일 돌봄 대상자와 전화 연결이 되지 않을 경우 당일 가정방문을 원칙으로 하되, 안부 확인이 되지 않을 때는 담당 복지플래너에게 인계하여 48시간 이내 반드시 실태를 파악한다는 방침이다.

구는 민·관 협력뿐만 아니라 이웃의 지속적인 관심으로 복지 사각지대를 해소하고 돌봄이 필요한 한 명의 구민도 놓치지 않도록 현장 중심의 촘촘한 복지안전망을 구축해 나갈 예정이다.

(복지정책과 ☎02-2116-3673)



## 당근만 하세요? 새것같은가전·가구 편리하게 구매해요! 믿고 거래하는 '찐' 중고마켓! 노원구 재활용센터(공릉점, 상계점)

갑자기 필요한 물품, 새로 사려고 하니 금액이 부담되시나요? '노원재활용센터'에서 새것 같은 중고 전자제품, 가구들을 저렴한 가격에 수수료 없이 구매할 수 있고, 개인물품도 매입한다. 현재 노원구는 공릉점과 상계점을 운영하고 있으며, 구민들이 궁금해할 만한 내용을 현장 취재 후 정리해 봤다.



- Q1. 제품 구입은 재활용센터에 방문해야만 하나요?**  
네. 중고품의 특성상 제품확인이 필수이므로, 먼저 재활용센터 홈페이지에서 제품을 검색하신 후, 센터에 방문해 직접 보시고 구매하시면 됩니다.
- Q2. 매입 견적 요청 시 방문 출장비가 발생하나요?**  
매입 전문 담당자가 따로 있어, 출장비는 무료입니다. 또한 간단히 사진을 통한 매입견적 상담도 가능합니다.
- Q3. 센터 이용은 노원구민만 가능할까요?**  
타지역 누구나 가능하지만, 노원구민에게만 오만 원 이상 구매 시 무료배송 혜택을 주고 있습니다.
- Q4. 계절별로 잘 판매되는 가전 혹은 가구가 있나요?**  
여름철에는 냉장고, 에어컨 문의가 가장 많고, 봄·가을 이 사철에는 가구 판매가 잘 되는 편입니다.
- Q5. 현재 판매 물품들의 전반적인 상태와 이곳의 장점 등이 궁금해요.**

실사용 기간이 1년이 안 된 제품도 있고, 모든 제품은 정상 작동 여부 테스트를 거친 후 깨끗하게 세척해 둔 상태이므로 즉시 사용이 가능합니다. 또한 구입 후 A/S도 6개월 보증해 주고, 물품을 믿고 살 수 있습니다.

제품 가격도 저렴한 편입니다. 예를 들어 이동서랍 2만 5천 원, LG 42인치 TV 22만 원, LG세탁기 38만 원 등 새것 같은 제품들이 많이 있습니다.

탄소중립 시대! 지구도 살리고, 돈도 아낄 수 있는 노원구 재활용센터를 이용해 보시는 건 어떨까요?

**<노원구 재활용센터>**

홈페이지 : [www.recyclenw.co.kr](http://www.recyclenw.co.kr)

위치 : 공릉재활용센터 (화랑로 486)

상계재활용센터 (수락산로 212-23)

문의 : ☎02-933-8289





구민을 존중하는 의회  
실행하는 의회  
앞서가는 의회

# 노원구 의회 소식

## 노원구의회 홍보 캐릭터 '노을이와 소망이' 탄생

노원구의회(의장 김준성)는 최근 의정 홍보와 소통에 활용하기 위해 노원구의회 의정체성과 스토리를 담은 친숙하고 정감 있는 홍보용 캐릭터 '노을이와 소망이'를 제작하였다.

의회는 지난해 8월경 홍보용 캐릭터 제작을 위해 의회 직원 및 의원을 대상으로 내부 공모전을 실시하였으나 심사 결과 만족할 만한 작품을 선정하지 못하여 지난해 11월 다시 전 국민 대상의 공모전을 실시한 바 있다. 한 달 동안 진행된 공모 결과, 전국에서 57개의 우수한 작품이 출품되었고 전문가 심사를 거쳐 '노을이와 소망이'를 노원구의회 캐릭터로 최종 선정하였다.

'노을이'는 노원구민의 의견에 귀 기울이는 구세 산비둘기로 구민의 고충이 있는 곳이면 어디든 날아가 신속하게 대처한다는 의미를 담고 있으며, '소망이'는 주민을 대변해 우렁찬 소리를 내는 의사봉 모양의 보조 캐릭터로 소통과 구민의 희망이라는 뜻을 담고 있다.

노원구의회는 앞으로 주민에게 가깝고 친근하게 다가가는 의회로 거듭날 수 있도록 '노을이와 소망이'를 방문기념품, 홍보 책자 등 의회 홍보물과 소식지·홈페이지·SNS 콘텐츠 제작, 각종 의회 행사 등에 적극 활용할 예정이다.



당선작과 전문가 심사위원



노원구의회 캐릭터  
노을이, 소망이

## 탄소중립특별위원회, '도시유전 광양공장' 현장 방문

지난 2월 1일 노원구의회(의장 김준성) '노원구 탄소중립을 위한 특별위원회(위원장 김소라)'는 노원자원회수시설과의 현황 비교를 위해 전남 광양 초남2공단에 위치한 전영 RGO 시설을 현장 방문하였다. 이곳은 (주)도시유전의 R.G.O.(Regenerated Green Oil) 추출 공법을 상용화한 공장으로 세라믹 파동 에너지를 이용해 선별되지 않은 폐플라스틱 등 합성수지를 분해하여 재사용 가능한 재생유를 생산하고 있다. 이날 현장 방문에는 특위 김소라 위원장과 노연수 부위원장, 박이강, 오금란 위원이 참석하였으며, 위원들은 생활폐기물을 분해 및 유증화하여 정제유를 생산하는 시설을 방문하여 (주)도시유전 사업본부장으로부터 시설 운영 현황과 폐기물 처리 방식 등에 대한 설명을 듣고 시설 내부의 처리 과정 전반을 둘러보았다.

위원들은 노원구 관내에 있는 자원회수시설과 비교하며 ▲공장 시설 및 폐기물 유증화 기술 ▲생활폐기물 재활용을 통한 경제적 부가가치 창출 방안 등에 대해 중점적으로 질의하였으며 해당 기술이 우리 구 시설에 적용 가능한지, 탄소 중립에 적합한지 등에 대해 소통하는 시간을 보냈다.



## 보건복지위원회, 지역자활센터 현안 간담회 개최

노원구의회(의장 김준성) 보건복지위원회(위원장 배준경)는 지난 1월 23일 보건복지위원장실에서 보건복지위원(오금란·윤선희·이용아·조운도·최나영 의원) 및 관내 지역자활센터 관계자가 참석한 가운데 센터 현안에 대해 간담회를 가졌다. 노원구에는 노원지역자활센터(센터장 김영호), 노원남부자활센터(센터장 임근형), 노원북부자활센터(센터장 최경식) 등 총 세 곳의 자활센터가 있다.

이날 의원들은 센터 운영 현황, 주요 사업, 직원 채용 및 근무 환경, 이용자 민원 및 만족도 등에 대해 관계자들과 다양한 의견을 주고받으며, 센터 발전 방향에 대해 소통하는 시간을 보냈다.

배준경 위원장은 "자활센터 참여자들이 상대적 박탈감을 느끼지 않으면서도 실질적인 자활이 될 수 있도록 최선을 다해 달라"면서 "의회에서도 관심을 가지고 노원구 지역자활센터의 발전을 위해 적극 지원하겠다"고 말했다.



## 제283회 노원구의회 임시회 일정 (2. 23.~3. 8. / 15일간)

2.23.(금)	▶ 개회식, 제1차 본회의	
2.26.(월) ~ 3.7.(목)	▶ 상임위원회 활동(11일간)	
3.8.(금)	▶ 제2차 본회의, 폐회식	

### ? 의회가 궁금해요 - [002. 지방의회의 지위]

**코너 소개** | 지방 의회에서 일어나는 여러 가지 일들을 이해하는 데 도움이 되는 정보를 알기 쉽게 제공하는 코너입니다.

우리나라의 지방자치단체는 의장으로 대표되는 "지방의회"와 구청장 등으로 대표되는 지방정부인 "집행기관"으로 구성됩니다. 지방의회는 주민의 대의기관으로서 지방자치단체의 의결 기능을 담당하고, 집행기관은 의회의 의결 사항을 집행하는 역할을 하는데요, 권력 남용이 발생하지 않도록 상호 간에 견제와 통제를 하는 구조를 이루고 있습니다.

이는 우리나라의 국가기관이 삼권분립에 입각해 국회의장으로 대표되는 "입법부(국회)"와 대통령으로 대표되는 "행정부(정부)", 대법원장과 헌법재판소장으로 대표되는 "사법부(법원)"로 구성되는 것에 대응한다고 할 수 있습니다. 단, 지방자치단체 차원에서는 사법권을 따로 두고 있지 않습니다.

지방의회의 지위는 크게 4가지로 이야기됩니다. 먼저, 주민이 선출한 의원으로 구성된다는 점에서 지방의회는 주민의 대의기관입니다. 또한, 해당 지자체의 주요한 사항에 대해 결정하는 의결기관이자, 자치단체의 법령이라 할 수 있는 조례의 제정을 담당하는 입법기관입니다. 그리고 집행기관이 적법하고 합리적으로 행정을 집행하고 있는지에 대해 감시·통제하는 감시기관으로서의 지위도 가집니다.

· 노원구의회 SNS 채널 ·



더 빠르고 생생하게 노원구의회를 만나 보세요!  
여러분의 관심이 노원구를 변화시킵니다.





# 탄소중립 도시 노원

3월의  
실천

## 3월~4월은 우리집 우리마을 푸르게 가꾸는 달

### 실천 하나! 나무 심기 행사에 참여하기

산림은 기후변화 대응을 위한 자연기반 해법으로 국제 사회가 인정하는 유일한 탄소흡수원입니다. 어린나무는 탄소흡수 총량은 적지만 탄소저장 효율이 높습니다. 나무 심기 행사에 참여하여 탄소흡수원을 넓혀갑시다.

일시: 4. 5.(금) 14:00~17:00

장소: 불암산 철쭉동산 상부 일대

### 산림의 온실가스 저감효과 개념도



### 실천 둘! 우리집 화분 가꾸기

실내에 식물을 키우면, 부정적 감정은 줄어들고, 활력과 정서적인 안정이 높아질 뿐만 아니라 미세먼지도 제거하는 효과가 나타난다고 합니다. 작은 식물을 키우는 노력으로 탄소 중립을 실천할 수 있어요!

※노원정원지원센터의 도움을 받으세요!

(홈가드닝샵, 반려식물병원, 교육프로그램 운영 등)

### 식물 있는 사무실 VS 식물 없는 사무실 긍정적 감정 지수

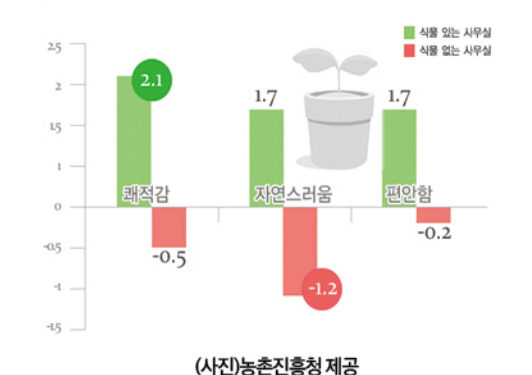

### 실천 셋!

4월 13일(토) “차없는 거리 행사”에 함께하기

### 노원탄소중립 시민실천 10가지 약속

이벤트 상품 스타벅스 모바일 교환권 (50명)

참여 방법 QR을 통해 노원환경재단 홈페이지 접속 후 인증샷 남기기

\*이벤트에 참여해주시는 분들을 대상으로 추첨을 통해 선물을 드립니다!

**STEP 01**  
세가지 실천중 중 한가지 실천 후 인증샷 찍기

**STEP 02**

**STEP 03**  
실천인증과 함께 탄소중립 약속 글쓰기

### 차없는거리-노다지장터 판매자 모집

모집인원: 노원구민 400명

모집일시: 3. 4.(월) 09:00 ~ 3. 29.(금) 18:00

모집방법: 인터넷(노원구 홈페이지) → 온라인접수

행사일시: 4. 13.(토) 10:00 ~ 18:00

행사장소: 롯데백화점 노원점 ~ 순복음교회

행사내용: 중고물품 베품장터,

폐건전지·우유팩 교환 등

(자원순환과 ☎02-2116-3810)



## 노원에코센터

서울시 노원구 덕릉로460(상계동) 마들근린공원 내  
www.nwecocenter.or.kr / ☎02-3392-4910, 4911

신청일정: 2. 25.(일) 09:00~ 홈페이지 선착순 접수

신청방법: 노원에코센터 홈페이지 회원 가입 후 프로그램 신청

교육일정	프로그램	대상	내용
화,수,목,금 10:00~11:30 13:30~15:00	기후환경교실	단체 (유아~성인)	*세부 내용 노원에코센터 홈페이지 참고
화,수,목,금 2차시	찾아가는 기후환경교실	단체 (유아~고등)	
3. 9.(토) 10:00~11:30 3. 13.(수) 15:00~16:30	[에코디자인] 휴지심을 이용한 다용도꽃이 만들기	6세 이상 가족 20명	버려지는 휴지심을 이용해 나만의 생활용품품을 만들어 보아요~
3. 9.(토) 13:00~14:30	[기후에너지] 쓰레기 속 폐건전지 구하기	유아 (6세 이상) 초등,가족 20명	자원의 소중함과 올바른 분리배출 방법에 대해 알아보고, 우리집 폐건전지 수거함을 만들어요.
3. 9.(토) 11:00~12:00 3. 30.(토) 14:00~15:00	[생태환경] 에코리딩인과 함께 하는 3월 이야기 '감자심기'	유아 (4~7세) 회당 10명	에코리딩인이 추천하는 책도 읽고 감자도 심어보고, 모두의 정원에서 봄맞이 함께해요.
3. 16.(토) 13:00~14:30	[탄소중립] 미래의 희망 에너지, 태양에너지 '태양광주택에서 씨앗 싹틔우기'	초등 20명	탄소중립의 의미와 태양광 주택조립 및 수경재배씨앗 뿌리기를 통해 신재생에너지 원리를 배워요.
3. 16.(토) 3. 30.(토) 10:00~11:30	[탄소중립] 태양아 부탁해~!! '태양광 자동차만들기'	초등 가족 20명	태양이 하는 일은 무엇일까요? 태양에너지의 필요성에 대하여 알 수 있어요.
3. 23.(토) 10:00~11:30 13:00~14:30	[생태환경] 봄꽃 마중 '알록달록 봄 팔레트'	6세 이상 가족 20명	버려지는 계란판의 화려한 변신, 봄에 피는 자연물로 알록달록 팔레트를 만들어 보아요.



## 중랑천환경센터

서울시 노원구 덕릉로430(상계동 767~8)  
jrecocenter.or.kr / ☎02-938-9520

신청일정: 2. 25.(일) 09:00~각 교육일 7일 전 17:00까지

신청방법: 중랑천환경센터 홈페이지 신청(jrecocenter.or.kr)

교육일정	프로그램	대상	내용
화~토 10:00~16:00	중랑천·물의 길	7세 이상 (어린이 보호자 동반)	생생한 상호반응형 전시 체험, 전시관 속의 비밀을 찾아라! (활동지와 스티커 제공, 자유 관람)
화~토 14:00~15:30	중랑천 에코보드게임방	누구나 (최소 5인 이상 신청)	다양한 환경보드게임을 통해 기후위기, 온실가스, 탄소중립을 알아봐요.
3. 9.(토) 10:00~11:30	물사랑 DAY	7세 이상 (어린이 보호자 동반)	친환경비누 만들기(백년초비누, 표백제, 유연제) *참가비 1,000원
3. 22.(금) 10:00~11:30		성인	친환경 비누와 샴푸바 만들기 *참가비 3,000원 → 물사랑DAY 인증 시 물사랑 키트 추후 우편 발송
3. 9.(토)/ 3. 16.(토) 14:00~15:30	북아트로 만나는 수달	7세 이상 (어린이 보호자 동반)	1차 별밤에 만난 수달(전자 미술 북아트) 2차 수달아, 무얼 먹고 사니?(손전등 북아트)
3. 16.(토) 10:00~11:30	모래요정 손가락그림	7세 이상 (어린이 보호자 동반)	사라져 가는 모래의 소중함을 느껴요! 빛이 들어오는 샌드박스에서 모래 그림을 그려요.
3. 16.(토)/23.(토) 10:00~11:30	조조탐조	7세 이상 (어린이 보호자 동반)	3. 16.(토) 불암산 숲세 탐조 3. 23.(토) 중랑천 물세 탐조
3. 22.(금) 10:00~11:30	물과 에너지를 줄이는 의식주	성인	[연중기획] 저탄소 식단 3탄 조제회의 장 담그기(박장) *참가비 3,000원
3. 23.(토) 10:00~11:30	play, 생태랑 영어랑	초등1~3학년	중랑천에 사는 생물들, 영어로 배워볼까요?
3. 23.(토) 14:00~15:30	동화작가 김바다와 함께하는 그림책 놀이	초등1~3학년	[연중기획] 그림책으로 놀고 배우는 특별한 시간. 6회 개설 예정. *주제 도서 필독 2회차 도서 '뽕뽕 한그릇에서 생태계가 보여요'
3. 30.(토) 10:00~11:30	노케미교실	7세 이상 (어린이 보호자 동반)	친환경 생활용품 만들기 (보습패드타방, 탈취제) *참가비 2,000원
3. 9.(토) 10:00~11:30 3. 30.(토) 14:00~15:30	환경과학 시리즈 1·2·3	7세 이상~초등학생	1차(3. 9.)물탐구: 하천과 우리집 수돗물 수질 검사 2차(3. 30.)현미경 교실: 계절별 다양한 생물 관찰



※ 전시 및 공연일정 등은 재단 사정에 따라 변경될 수 있습니다.



**노원어린이극장 기획공연**  
**삼양동화**

일시: 3. 15.(금) ~ 3. 16.(토)  
(금) 11:00, 19:00 / (토) 11:00, 14:00 (총 4회)  
장소: 노원어린이극장  
시간: 60분  
대상: 36개월 이상  
내용: 고전동화, 전래동화를 현대적 관점으로 재해석하여 이야기와 노래, 라이브 연주 등 다채롭게 그려낸 입체동화 낭독 뮤지컬  
관람료: 전석 2만원  
예매: 노원문화재단 홈페이지(www.nowonarts.kr)  
인터파크티켓 1544-1555  
(공연전시부 ☎02-2289-3451)

**2024 찾아가는 오케스트라**  
**당현천 벚꽃 음악회**

일시: 3. 30.(토) 16:00  
장소: 당현천 바닥분수 (한국성서대학교 앞)  
출연: 장사익(가수), 최정원(뮤지컬배우), 심규연(소프라노)  
웨스턴심포니 오케스트라(지휘 방성호)  
관람: 별도 신청 없이 관람을 희망하는 사람은 누구나  
현장에서 무료 관람



가수 장사익



뮤지컬배우 최정원

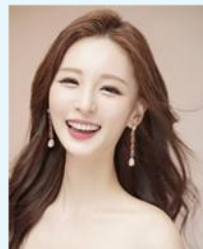

소프라노 심규연

(노원문화재단 ☎02-2289-3427)



**노원청춘극장**



※시설 상황에 따라 영화 상영 일정이 변경되거나 취소될 수 있습니다

**월계청춘카페 청춘극장**

목, 토 15:00 준빌딩 5층 공연장  
(상영문의 ☎070-4174-7755)



감쪽같은그녀 <b>전체</b> 3. 2.(토) 한국	미나리 <b>12</b> 3. 7.(목) 한국	릭키 <b>15</b> 3. 9.(토) 한국
신기전 <b>15</b> 3. 14.(목) 한국	올이즈로스트 <b>12</b> 3. 16.(토) 미국	웰컴투동막골 <b>12</b> 3. 21.(목) 한국
인어공주 <b>전체</b> 3. 23.(토) 한국	초능력자 <b>15</b> 3. 28.(목) 한국	한반도 <b>15</b> 3. 30.(토) 한국

**시립노원노인복지관 청춘극장**

마지막주 금 14:00 복지관 3층 열림터  
(상영문의 ☎02-948-8540)

헌트 **15** 3. 29.(금) 한국

**공릉2동 청춘극장**

월 14:00 공릉2동 주민센터 지하 공릉시네마  
(상영문의 ☎02-2116-2109)



육사오 <b>12</b> 3. 4.(월) 한국	덕혜옹주 <b>12</b> 3. 11.(월) 한국	어부바 <b>전체</b> 3. 18.(월) 한국
명몽이 <b>전체</b> 3. 25.(월) 한국		

**수락노인종합복지관 청춘극장**

화·목 09:30, 14:00 복지관 5층  
복지관 회원증 지참 및 방문 후 키오스크 예약 필요  
(상영문의 ☎02-939-6060)



목격자 <b>15</b> 3. 5.(화)/7.(목) 한국	덩케르크 <b>12</b> 3. 12.(화)/14.(목) 미국	스윙키즈 <b>12</b> 3. 19.(화)/21.(목) 한국
안시성 <b>12</b> 3. 26.(화)/28.(목) 한국		

**서울시립북서울미술관 청춘극장**

화 14:00 미술관 8층 다목적홀  
(상영문의 ☎02-2124-5216)

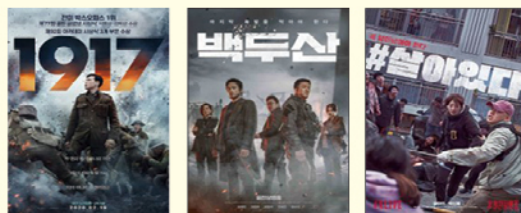

1917 <b>15</b> 3. 5.(화) 영국	백두산 <b>12</b> 3. 12.(화) 한국	살아있다 <b>15</b> 3. 19.(화) 한국
어거스트: 가족의초상 <b>15</b> 3. 26.(화) 미국		

**중계청춘카페 청춘극장**

토 15:00 중계온마을센터 4층 공연장  
(상영문의 ☎02-939-3518)



나는야빠다 <b>전체</b> 3. 2.(토) 한국	말임씨를부탁해 <b>전체</b> 3. 9.(토) 한국	맨발의청춘 <b>12</b> 3. 16.(토) 한국
위험한상견례 <b>12</b> 3. 23.(토) 한국	장수상회 <b>12</b> 3. 30.(토) 한국	



## 청년 문화살롱 5120



### 「청년문화살롱 5120」이란?

청년 예술인의 활동 지원 및 문화예술 네트워크를 형성하고, 다양한 예술 프로그램을 통해 주민들의 문화 소양을 높이는 노원구 청년 문화예술 시설입니다.

#### 운영 프로그램

- 현대예술특강 '마티네 클래스'
- 예술공연 퍼포먼스 '스테이지 5120'
- 청년 LOLOLO 아트페어, 상설 작품 전시 등

**주요시설:** 전시실, 미디어아트 전시실, 교육실 등

**운영시간:** 화~토 10:00~19:00(점심시간 12:00~13:00)

**위치:** 공릉로51길 20, 공릉행복주택 지하1층

### 현대예술특강 개최

#### 「경계를 넘는 예술 - 예술과 몸」

노원 청년 문화예술공간「문화살롱 5120」에서

현대예술특강「경계를 넘는 예술 -

예술과 몸」으로 주민 여러분을 찾아갑니다.

싱그런 봄에 겨우내 잠든 몸과 마음을

깨우는 예술을 만나보세요.

**일시:** 3. 7.(목) 16:00

**장소:** 문화살롱 5120(공릉로51길 20, 공릉행복주택 지하1층)

**대상:** 노원 거주 및 활동하는 19~39세 청년 및 주민

**신청방법:** QR코드 스캔 **\*신청 마감일 3. 6.(수) 까지**

(청년정책과 ☎02-2116-7103)



## 「노원평생학습대학」 3월 개강

노원구청이 관내 7개 대학과 협력하여 운영하는 「노원평생학습대학」이 3월부터 개강합니다.

**※7개 대학:** 광운대학교, 삼육대학교, 서울과학기술대학교, 서울여자대학교, 육군사관학교, 인덕대학교, 한국성서대학교

작년에 호응이 많았던 강좌(로봇코딩, 주얼리메이킹 등) 및 새로운 강좌(어린이골프교실, 웹툰작가준비과정 등)를 개설할 예정입니다.

주민 여러분의 많은 관심 부탁드립니다.

**※ 세부일정은 [노원평생교육포털] 추후 게재 예정**

(평생학습과 ☎02-2116-3996)

## 인문학 강의와 함께하는 커피 테이스팅



**대상:** 노원주민 20명(선착순)

**장소:** 카페, 기차가 있는 풍경 2층(노원구 화랑로 608)

**신청기간:** 2. 16.(금) ~ 3. 5.(화)

**신청방법:** 구청 홈페이지 선착순 접수(회원가입 필수)

**※노원구청 홈페이지 → 소통참여 → 온라인접수 신청**

**※온라인 예약(1차) → 재료비 입금(2차) → 수강자 확정**

#### 프로그램 내용

일자	시간	주제	재료비
3. 7.(목)	10:00 ~ 12:00	카메론 커피에 깃든 공정무역 커피의 정신	1만원
3. 14.(목)		유기농 라오스 커피의 인문학적 가치	1만원
3. 21.(목)		집에서 할 수 있는 로스팅 따라하기	2만원
3. 28.(목)		카페 창업시 요긴한 드림형 로스팅 체험	2만원

(여가도시과 ☎02-2116-0661)



NOWON DOG HOUSE  
**당당하우스**

서울시 노원구수락산로 258, 1층

www.nowonhouse.kr/ ☎02-933-8500

## 3월 반려동물 문화교육 신청 안내

접수기간: 2. 27.(화) 10:00 ~ 선착순 마감

접수방법: 당당하우스 홈페이지(www.nowonhouse.kr)

교육대상: 노원주민(성인), 반려견(등록 및 예방접종 필수)

교육비: 5,000원(현장납부)

구분	교육일정	교육시간	정원	내용
당당 아카데미	3. 13~27. (2개반 / 3주 과정)	수 10:30~12:30	7명	반려견 수제간식 만들기
		14:00~16:00	7명	
슬기로운 반려생활	3. 16~31. (6개반 / 3주 과정)	토 10:30~12:00	4팀	반려견 문제행동 맞춤형 상담 및 교정해결책 제공 (반려인 1명, 반려견 1마리)
		토 13:30~15:00	4팀	
		토 15:30~17:00	4팀	
		일 10:30~12:00	4팀	
		일 13:30~15:00	4팀	
		일 15:30~17:00	4팀	

**※회원가입 후 신청, 월별 1인 1개 강좌 수강 가능, 교육 운영 일정은 변경될 수 있음**

## 셀프드라이를 이용 안내

운영시간: 화~일, 10:00~19:00(매주 월, 공휴일 휴관)

운영내용: 반려동물 전용 목욕 편의 공간 셀프드라이를

• 목욕용품(샴푸, 수건, 가운, 빗) 및 욕조, 드라이기 등 제공

**이용방법:** 당당하우스 홈페이지(www.nowonhouse.kr)

통한 사전예약

**이용시간:** 마리당 1시간(1일 최대 6팀 이용 가능)

• 오전 10:30, 11:30 / 오후 13:30, 14:30, 15:30, 16:30

**이용료:** 1,000원(현장 납부)

(당당하우스 ☎02-933-8500)

## 노원구 대학탐방

# #1 창의융합형 인재 양성 서울과학기술대학교

서울과학기술대학교(총장 김동환, 이하 서울과기대)는 1910년 4월 15일, 대한제국 시절에 실용 학문 양성을 위해 설립되었다. 2012년을 기점으로 국립 일반대학으로 전환 개교하며 대학의 설립 취지를 살려 실용 연구 역량을 지속해서 강화하고 있다.

2023년 중앙일보 대학평가에서는 종합순위 18위로 국립대학법인 서울대학교를 제외한 모든 국립대학 중 1위에 해당한다. 졸업생 취업률은 '71.5%'로 4년제 일반대학 취업률 평균(66.3%)을 크게 웃도는 수치다. 취업률뿐 아니라 취업의 질을 판단할 수 있는 유지취업률에서 90%대를 기록할 정도로 인풋(수험성적) 대비 아웃풋(취업)의 퀄리티가 높다. 나아가 연간 총 311억 원의 장학금(학부생 등록금 대비 약 62%에 해당)을 지원하고 있어



상당수의 학생이 혜택을 누리고 있다.

서울과기대는 4차 산업혁명 시대를 주도할 창의 융합형 인재를 양성하기 위해 2021년 '인공지능융합학과' 개설에 이어 '지능형반도체공학과', '미래에너지융합학과', '스마트ICT융합공학과'를 순차적으로 신설했다. 또, 대학 차원에서 전폭적인 창업 지원으로 서울과기대 창업지원단은 예비창업 및 초기창업패키지 사업에 이어 '글로벌기업 협업 프로그램'까지 창업패키지 사업 3관왕을 달성하며 기업의 성장단계에 맞춘 전주기적 창업지원체



계를 갖추고 있는 점도 눈여겨볼 대목이다.

한편, 서울과기대는 지난 '22. 4월 노원구와 「문화 및 체육 분야 포괄적 협력 업무협약」 등을 체결하고 노원구 워터파크, 눈썰매장, 경춘선 숲길 가을 음악회 등의 문화행사를 함께 진행하고 있다. 이 밖에도 주민들의 수준 높은 학습 요구를 반영, 「노원평생학습대학」을 운영하며 다양한 사회공헌 활동 및 지역사회 상생발전에 기여하고 있다.

**위치:** 노원구 공릉로 232 | ☎02-970-6114

**규모:** 단과대학(10), 일반대학원(1), 특수대학원(1), 전문대학원(4)

**\*재학:** 학부 10,115명, 대학원 1,685명



노원천문우주과학관

서울시 노원구 동일로 205길 13  
www.nowoncosmos.or.kr/ ☎02-971-6232

3월 아간 관측·특강 안내

구분	대상(인원)	행사일시	사전 신청기간
아간 관측	별자리 설명 + 천체관측 초등 1학년 이상 (30명)	1팀 3. 8.(금) 19:30~20:30	2. 28.(수) 10:00~
		2팀 3. 2.(토)/8.(금) 20:30~21:30	
		1팀 3. 15.(금)/22.(금) 19:30~20:30	3. 13.(수) 10:00~
		2팀 3. 15.(금)/22.(금) 20:30~21:30	
특강	별자리 설명 + 천문퀴즈 + 천체관측 성인 (50명)	3. 29.(금) 19:30~21:00	3. 20.(수) 10:00 ~
	천문이야기 초등 3학년 이상 (40명)	3. 30.(토) 19:30~20:30	
	별별체험 초등 1학년 이상 (40명)	3. 31.(일) 19:30~20:30	

비용 : 성인(2,000원), 청소년(1,000원)

신청방법 : 노원천문우주과학관 홈페이지 신청

3월 전문가 특별강연 안내

참가대상 : 초등 4학년 이상 (인원 : 50명)

행사일시 : 3. 9.(토)/16.(토)/23.(토)

행사내용 : 천문 · 우주 · 과학 주제 강연

참가비용 : 성인(2,000원), 청소년(1,000원)

신청방법 : 노원천문우주과학관 홈페이지 신청

신청기간 : 2. 28.(수) 10:00~

3~4월 과학탐구교실

교육대상 : 초등 1~2, 3~4, 5~6학년

교육기간 : 3. 12.(화) ~ 4. 24.(수) (주 1회, 총 6회 진행)

신청기간 : 2. 27.(화) ~ 3. 7.(목)

교육비용 : 탐구교실 50,000원 / 창의융합 60,000원



노원수학문화관

서울시 노원구 한글비석로 19길 28  
nowon.kr/math

수학과 친해지는 상시운영 프로그램

구분	기간	대상/인원	문의	비고
개인 관람객 전시해설	화, 목 14:30/16:00 토, 일 10:30/12:00/14:30/16:00	선착순 10명	02-2116-2179	
주말 가족체험	토 11:00~12:30 (월 2회)	초등학생 포함 (6가족)	02-2116-2178	※전월 사전예약 (서울시 공공서비스 예약사이트)
초등 창의체험	토 14:00~15:30 (월 2회)	초등학생 12명	02-2116-2178	
학교단체 프로그램	수,목,금 10:00~11:30 14:00~16:30	초3~고등학교 한 학급 규모 (15~30명)	02-2116-2179	※사전예약 (서울시 공공서비스 예약사이트)
수학놀이 단체자유체험	※리뉴얼로 인한 미운영		02-2116-2178	

'수학+음악=힐링' 프로그램 안내

일시 : 3. 31.(일) 14:00~14:30

장소 : 노원수학문화관 1층 로비

내용 : 전시관 관람과 함께 음악공연 감상

3월 파이스네마정기상영안내

대상 : 누구나, 41명 (홈페이지 예약자) \*무료

장소 : 노원수학문화관 3층 파이스네마

예약방법 : 수학문화관 홈페이지 → 온라인예약

→ 강연/행사/영화 예약

예약시작 : 영화 상영일 10일 전 10:00~상영 전날 17:00

※잔여좌석 및 취소분은 상영 당일 13:20에 선착순 배부합니다.

상영일시	영화	상영일시	영화	상영일시	영화
3. 2.(토) 14:00	스누피더니츠	3. 3.(일) 14:00	아담스페일리	3. 9.(토) 14:00	인크레더블
3. 10.(일) 14:00	인크레더블2	3. 16.(토) 14:00	장화신은 고양이	3. 17.(일) 14:00	굿다이노
3. 23.(토) 14:00	썬	3. 24.(일) 14:00	썬2계대	3. 30.(토) 14:00	굿다이노

(교육지원과 ☎02-2116-2185)

청소년미래진로센터

서울시 노원구 노원로16길 16  
www.andyouth.or.kr/ ☎02-949-7766

미래기술 역량강화 <에듀클래스>

참여자모집

신청 : 홈페이지 → 앤드(&)프로그램 → 개인

문의 : 콘텐츠융합팀 ☎070-4914-1348

분야	프로그램명	대상	날짜	시간
코딩	C언어 시작하기	예비 초등 5학년 이상	1.20.~4.13. 매주 토요일	10:00~12:00
	C언어 끝장내기	23년도 C언어 수강생 혹은 예비 초등 6학년 이상	1.20.~4.13. 매주 토요일	13:00~15:00
	[입문] 엔트리코딩 시작하기	예비 초등 3학년~5학년	1.20.~4.13. 매주 토요일	10:00~12:00
로봇	레고로 만드는 로봇코딩 (축구로봇, 운반로봇 터렛, 바퀴개비)	예비 초등 4학년 이상	1.20.~4.13. 매주 토요일	13:00~15:00
디지털 드로잉	디지털드로잉 입문반	만 9세~24세 청소년	2.3.~2.24. 매주 토요일	10:00~12:00
메타버스	로블록스 탈출맵 만들기	3D 응용 (예비 초등 4학년 이상)	2.17.~3.30. 매주 토요일	15:30~17:30

※위 교육 과정은 현재 진행 중인 과정입니다. 홈페이지에서 개설 과정을 확인해주시기 바랍니다.

멀티플렉스 자율체험상시신청

모집일정 : (상시)매주 토요일

대상 : 9~24세 청소년 참가비 : 1인 회당 2,000원

내용 : VR, 드론, 로봇, IoT 등 자율체험 공간 이용

운영시간 : [1회차]10:00~12:00 / [2회차]13:00~15:00

[3회차]15:30~17:30

신청 : 홈페이지 → 앤드(&)프로그램 → 개인

(메이커드림팀 ☎070-4913-3537)

노원중앙도서관

서울시 노원구 노원로34길 43  
nowonlib.kr/jungang/ ☎02-950-0050

2024년 노원구 독서공동체 지원사업 (책모모) 공모 안내

대상 : 4인 이상으로 이루어진 민간 독서공동체 30팀

장소 : 독서 활동을 할 수 있는 공간 어디서나 가능

내용 : 5~10월, 함께 읽기를 통해 책을 매개로 하는

타인에 대한 이해와 공공성 가치 실현

신청기간 : 3. 6.(수) 10:00 ~ 3. 21.(목) 18:00

신청방법 : 이메일 접수(buramlib@gmail.com)

※신청에 관한 자세한 사항은 노원구청 및 노원구립

도서관 홈페이지에 게재된 공고문 참고

(불암도서관 ☎070-7718-2396 / 여가도시과 ☎02-2116-0706)

노원어르신상담센터

노원구 수락산로 214 4층(구립수락노인종합복지관 내)  
www.nowonsangdam.com/ ☎02-2116-2200

어르신동년배 상담자 심화교육

교육대상 : 노원구 거주 60세 이상 어르신 20명

신청기간 : 3. 4.(월) ~ 3. 15.(금)

신청방법 : 방문, 온라인신청(www.nowonsangdam.com)

과정	3. 18.(월)	3. 19.(화)	3. 20.(수)
1교시 10:00~12:00	기본교육 상담의 이해와 실제	심화교육(1) 어르신 위기문제 (노인학대 예방)	심화교육(2) 전화상담 기본교육
2교시 13:00~15:00	상담자의 윤리와 태도	어르신상담 유형과 사례	어르신 위기문제 (자살예방)

(어르신복지과 ☎02-2116-2200)

노원메이커스원

서울시 노원구 초안산로 12 인덕대학교 연지스퀘어  
nowonmakers1.or.kr / ☎02-950-7377

YOUNG 메이커 양성프로그램 RC카 교육생 모집

모집기간 : 2. 19.(월) ~ 3. 14.(목)

교육내용 : RC카 만들기 교육 및 제작 (4주)

교육대상 : 13세 미만 어린이, 가족 단위 등

모집인원 : 교육당 8명 내외

3D프린팅, 레이저커팅기, 평판프린터 교육생 모집

모집기간 : 3. 4.(월)부터~

교육기간 : 주 단위로 주 3회 1시간씩 운영 예정

교육대상 : 대학(원)생, 3D프린터 분야 교육 및

취 · 창업 희망 일반인

모집인원 : 교육당 5명 내외

주요내용 : 장비교육 이수 시 출력력 자격 부여

(멤버십 회원 가입 가능)

3D프린팅, 레이저커팅기, 평판프린터 멤버십 회원 모집(상시)

주요내용 : 3D프린팅, 레이저커팅기, 평판프린터 교육

수료 후 가입 가능

북부여성발전센터

서울시 노원구 동일로207길 50 (중계동)  
bukbu.seoulwomanup.or.kr / ☎02-3399-7699

빅데이터분석마케팅 전문가 과정 모집

참여대상 : 취업을 희망하는 여성 16명

교육기간 : 3. 22.(금)~9. 4.(수)(월,화,수,금 14:00~18:00)

모집기간 : 1. 15.(월)~3. 13.(수)

문의 : ☎02-3399-7613, 7699

요양보호사 자격증 취득 교육생 모집

과정명	접수기간	교육기간	수강료
신규자반	4. 30.(화)~6. 28.(금)	월~금 09:00~17:30	70만원
사회복지사반	4. 17.(수)~6. 15.(토)	월, 수 18:40~21:30	20만원

문의 : ☎02-3399-7632

여성가족부지원(무료)직업교육훈련 교육생 모집

과정명	모집기간	교육기간	수강료
단체급식 조리전문 실무자	2. 19.(월) ~ 3. 26.(화)	4. 3.(수)~6. 19.(수) 월~금 9:30~13:30	10만원 (수료 후 취업시 전액환급)
복지원예사	3. 1.(금) ~ 4. 3.(수)	4. 9.(화)~7. 19.(금) 화~금 9:10~13:10	
온라인 쇼핑몰 창업마스터	2. 19.(월) ~ 4. 3.(수)	4. 15.(월)~7. 25.(목) 월,화,목,금 9:30 ~ 13:30	
코딩융합 교육전문가	3. 1.(금) ~ 4. 4.(목)	4. 15.(월)~7. 16.(화) 월~목 9:30~13:30	

참여대상 : 취 · 창업을 희망하는 여성 20명

문의 : ☎02-3399-7699(교환 2번 취업)

확정여부에 따라 교육 및 모집기간 변경 가능



### 3월 고혈압·당뇨병 교실 운영

대상: 고혈압, 당뇨병 질환자 및 희망 주민  
내용: 질환과 이해, 영양교육, 운동 관리  
신청: 사전 전화접수  
일시: 장소 및 내용



구분	보건소	공릉지소	마들지소	월계지소	상계지소
교육내용	당뇨병	고혈압	고혈압		고혈압
일자	질병의 이해 영양교육 운동교육	3월 7일 3월 14일 3월 21일	3월 11일 3월 18일 3월 25일	3월 12일 3월 19일	3월 8일 3월 15일 3월 22일
요일	매주 목	매주 월	매주 화		매주 금
시간	14:00~15:00				
교육장소	노원평생교육원 강당	공릉지소 보건교육실	마들지소 다목적실	월계지소 보건교육실	상계지소 건강사랑방
사전접수 전화번호	02-2116-4467	02-2116-4982~4	02-2116-2014	02-2116-4569	02-2116-4911

(건강증진과 ☎02-2116-4467)

### 2024년 4월 생활체육교실 모집

접수기간: 3. 25.(월) 09:00 ~ 3. 27.(수) 18:00(선착순)  
온라인 신청: 구청 홈페이지 → 소통참여 → 온라인신청

교실명	정원	장소	운영일시	신청 및 문의
배구	25명	중계구민 체육센터	매월 주 3회 화, 목, 금 20:00~22:00	010-9571-9391
게이트볼	25명	가재울 근린공원	4월부터 20회 수, 금 10:00~12:00	010-8756-9024
테니스 (초보자)	30명	마들 스타디움	4월부터 20회 화, 목 11:00~13:00	온라인 신청 (전화접수 불가)
볼링	50명 (오전 25명 오후 25명)	건영 볼링센터	4월부터 월수 20회 오전 10:00~11:00 오후 16:00~17:00	
노르딕 워킹	20명	당현천변	4월부터 20회 화, 목 17:00~19:00	
탁구	20명	임팩트 탁구클럽 (상계동)	4월부터 20회 화, 목 16:00~18:00	

(체육도시과 ☎02-2116-0825)

### 2024년 상반기 임신·출산교육 프로그램 운영 안내

교육명	대상	일시	장소
임신부 체조 교실	관내 16주 이상 임신부	1기 4. 16~5. 7.(매주 화) 10:00~11:00	비대면 영상수업 (ZOOM)
		2기 6. 4~6. 25.(매주 화) 10:00~11:00	
베이비 마사지 교실	관내 4~7개월 영아 권장 (3~12개월도 가능)	1기 4. 3./17./24.(수) 10:00~11:00	비대면 영상수업 (ZOOM)
		2기 5. 8./22./29.(수) 10:00~11:00	
예비부모 출산 교실	관내 출산예정 임신부	4. 4~5. 2. (매주 목) 13:30~15:30	노원 평생교육원 4층 1강의실
모유수유 클리닉	관내 9주 이상 출산부	4. 16~5. 21. (매주 화) 10:00~12:00 중 1시간	노원구 보건소 4층 모유수유실
토요부부 출산 교실	관내 임신부 및 가족	4. 6./ 4. 27. 5. 11./ 5. 25. /6. 15. (토) 10:00~12:00	노원구청 통합방위 상황실 ※ 5/11(토) 심폐소생술 교육장

신청기간: 3월 ~ 5월 (※교육별 기한 상이)  
신청방법: '서울시 임신·출산 정보센터' 온라인 신청  
※선착순 조기 종료될 수 있음  
(생활보건과 ☎02-2116-4348, 4359)

### 월계보건지소 한방보건실 진료

일시: 매주 월 ~ 금요일 09:00~17:00  
\*방문진료 및 건강강좌 진행 시 진료일 변동이 있을 수 있습니다.  
장소: 월계보건지소 1층 한방보건실  
대상: 만 18세 이상 지역주민(만 65세 이상 무료 진료)  
내용: 건강상담, 침 시술 등  
신청: 전화 예약 (사전 접수 필수)  
(한방보건실 ☎02-2116-4573)

### 노원구치매안심센터 치매 검사 안내

일시: 평일 09:30~17:30  
장소: 노원구치매안심센터(마들보건지소4층/예약필수)  
상계치매안심센터(노원구청 2층/예약 없이 검사)  
대상: 노원구 거주 어르신(신분증 지참 필수)  
※ 2024년 만 75세 진입자(1949년생) 집중 검진  
내용: 치매선별검사(CST)  
신청: 전화예약 및 방문접수  
(노원구치매안심센터 ☎02-911-7778)

### 디지털디톡스 사업

기간: 3월~11월 중 진행  
장소: 신청 초·중·고등학교 내에서 진행  
대상: 참여를 희망하는 노원구 소재 초·중·고등학교 (초등학교 5학년, 중학교 2학년, 고등학교 2학년)  
내용:  
• 스마트디지털미디어 실태조사 & 뇌의 구조 및 기능 이해를 통한 중독의 폐해 및 예방법 교육  
• 학부모의 동의 후 학생에게 4회기 집단 프로그램 실시 (개인별 변화정도에 대한 결과보고서 제공)  
신청방법: 학교의 사업 신청서 제출 및 접수 → 내부 선정 → 일정 조율 후 학교로 찾아가는 서비스 제공  
(노원구중독관리통합지원센터 ☎02-6941-3677)

### 노원형 산모신생아 건강관리 서비스 본인부담금 지원 안내

대상: 산모신생아 건강관리 서비스 이용 가구 중 (23. 7. 1. 이후 출산 산모 기준)서비스 이용 종료일 기준 부 또는 모가 노원구 6개월 이상 연속 거주 및 영아출생등록 가구  
내용: 산후조리경비 바우처 지원 금액을 초과하는 본인 부담금 지원(서비스 기간 표준형의 90% 한도 내 지급)  
※본인부담금 지원신청은 산모신생아 건강관리 서비스 1) 신청이 선행되어야 함  
1) 출산예정 40일 전 ~ 출산 후 30일까지 '복지로' 온라인 신청 또는 보건소 4층 모자건강센터 방문신청  
제출서류(6종)  
• 산모명의 통장사본 1부  
• 산모, 출생아 주민등록초본 각 1부  
• 제공기관 계약서, 제공기록지, 본인부담금 납부 영수증 각 1부  
신청기한: 산모신생아 건강관리서비스 종료 후 10일 이내  
신청방법: 온라인(서울시 임신·출산정보센터) 또는 방문 신청(보건소 4층 모자건강센터)  
(생활보건과 ☎02-2116-4348, 4350)

### 서울아기건강 첫걸음 사업을 소개합니다.

대상: 출생 후 8주 이내 모든 가정  
내용: 전문교육을 받은 영유아 건강 간호사가 출산가정에 방문하여 아기의 건강발달에 대한 정보와 양육 방법에 대한 도움을 드립니다.  
신청방법: 전화 또는 서울시 임신출산정보센터 (seoul-agi.seoul.go.kr) 신청  
(생활보건과 ☎02-2116-4281)

### 여성청소년 보건위생물품 바우처 지원사업 신청안내

신청기간: 상시모집  
지원대상: 연령 기준 및 자격 기준을 충족하는 여성 청소년  
• 연령: 만 09~24세  
• 자격: 기초생활수급자 / 법정차상위계층 / 법정한부모가족  
지원내용: 바우처카드를 통한 생리용품 구매비용 지원  
1인당 월 13,000원(연간 최대 156,000원) 바우처 포인트 지급  
신청방법: 주소지 동주민센터 방문(오프라인) 또는 복지포 홈페이지 및 어플 신청(온라인)  
(아동청소년과 ☎02-2116-4407)

### 지역사회서비스투자사업 신청 안내

대상사업: 영·유아발달지원 서비스, 아동·청소년 심리지원서비스, 부모성장을 위한 심리지원서비스  
신청기간: 3. 11.(월) ~ 4. 12.(금)  
신청대상: 사업별 기준을 충족하는 대상자  
• 소득: 기준 중위소득 140% 이하 가구원  
• 자격: 신청 사업별 필수 증빙서류 제출 가능자(진단서, 검사결과지 등)  
신청방법: 주민등록상 거주지 동 주민센터 직접 방문  
\*신분증 필수지참  
제출서류: 신청 사업별 필수 증빙서류, 신청서 및 동의서 (주민센터 비치) 등  
※타구 전출 시 바우처 지원 자동 중지됩니다.  
문의: 거주지 동 주민센터 담당자  
(아동청소년과 ☎02-2116-4407)

### 찾아가는 장애인 그룹운동 운영 (무료)

기간: 2. 7. ~ 12. 13  
대상(공통)  
• 법적 등록 장애인(정신장애인 제외)  
• 의사소통이 가능한 성인 장애인  
내용: 신체기능회복운동, 근력운동, 스트레칭 등  
신청방법: 선착순 신청(전화, 방문) ※정원 초과 시 대기  
일정 및 장소 \*사정에 따라 변경될 수 있음

장소	대상	인원	요일	시간	문의
서울시립북부 장애인 종합복지관		10명 내외	화	10:00 ~ 11:00	02-2092-1764
월계종합사회복지관	1. 뇌병변장애인	10명 내외	월	16:00 ~ 17:00	02-999-4211
중계종합사회복지관	2. 지체장애인	10명 내외	화	14:00 ~ 15:00	02-952-0333 ~5
평화종합사회복지관	3. 기타장애인	10명 내외	수	14:30 ~ 15:30	02-6929-0844
하계종합사회복지관		10명 내외	목	14:30 ~ 15:30	02-6928-0108
서울시립노원 시각장애인 복지관	시각장애인	6명	수	13:00 ~ 14:00	02-950-0192

(월계보건지소 ☎02-2116-4597, 4579)

### [노원50플러스센터] 노원50+재취업교육

강좌명: ① 메이크업마스터양성과정 (3. 7. 개강)  
② 스피치마스터양성과정 (3. 7. 개강)  
③ 한식조리기능사 양성과정 (3. 11. 개강)  
교육기간: 3. 7.(목) ~ 4. 25.(목) \*교육과정마다 일정 상이함  
신청방법: 노원50플러스센터 홈페이지 접속 후 신청  
(노원50플러스센터 사업운영팀 ☎02-930-5060)



행정

2024. 1기분 환경개선부담금 납부 안내

기한 : 3. 16. ~ 3. 31.까지 대상 : 경유자동차 소유자  
내용  
• 부과대상기간 : 전년도 7월 1일부터 12월 31일까지  
• 납부기한 경과 시, 가산금 3% 추가되며 독촉고지 이후  
입류 등 체납처분됨.  
납부방법 : 고지서, 인터넷(이택스, 위택스, 인터넷지로  
서울시세금납부앱, ARS(1599-3900) 등 이용  
(탄소중립추진단 ☎02-2116-3213)

노원구 자전거 생활

노원구민 자전거 보험

대상 : 노원구민(자동가입) \*개인 보험과 중복혜택 가능  
보장기간 : 2024. 3. 1. ~ 2025. 2. 28.  
보장범위 : 자전거 운전(탑승) 중 사고, 보행 중 자전거로  
부터 입은 사고  
※ 전국 어디서나 자전거 사고 시  
보험 혜택 등  
청구방법 및 보장내역 : QR코드 참조  
문의 : DB손해보험 ☎1899-7751  
(교통지도과 ☎02-2116-0629)

자전거 교실 운영

운영기간 : 3월 ~ 11월 (8월 휴무)  
모집대상 : 14세 이상 노원구민(인근 지역 주민도 가능)  
모집강좌 : 총 8회(1개월 과정)  
• 초급반(월, 화 / 토, 일 10:00~12:00)  
• 중급반(토, 일 10:00~12:30)  
신청 : 전월 1일부터 노원구청 홈페이지 선착순 접수  
내용 : 자전거 쉽고 안전하게 타기, 기본 정비 방법 등  
교육장소 : 녹천교 아래 중랑천 트랙 교육장

자전거 대여소 운영

운영기간 : 2월 ~ 11월  
운영시간 : 08:00~19:00(2월, 11월 : 09:00~18:00)  
대여료 : 1,000원(1일)/15,000원(1년, 10개월)  
※ 무료 : 18세 이하 및 65세 이상, 국가유공자, 장애인,  
차상위 계층, 기초생활수급자  
운영장소 및 보유현황 : 3개소(191대)  
• 상계역(☎02-936-5240), 섬발길(☎02-977-1232)  
어린이교통공원(☎02-971-7363)

자전거 스팀세척기 운영

운영기간 : 3. 5. ~ 11. 30.  
운영시간 : 10:00~18:00(월 휴무) ※ 점심시간(12:00~13:00)  
※ 8월(한 달간) 단축 운영 : 16:00~19:00  
운영장소 : 자전거 대여소 3개소  
(상계역, 중계역 어린이교통공원, 공릉동 섬발길)  
세차대상 : 일반자전거, 산악자전거, 유아용 자전거, 쌍쌍자  
※ 제외대상 : 전기자전거, 킥보드(고장 위험)  
(교통지도과 ☎02-2116-0632)



노원 생태 도시농부학교, 도시양봉학교

교육장소 : 경춘숲길 텃밭, 천수주말농장, 덕릉고개 양봉장  
교육기간 : 4월 ~ 11월 (교육 과정별 상이)  
모집기간 : 3. 4.(월) 10:00 ~ 개강 시까지  
모집방법 : 노원구청 홈페이지 선착순 접수  
(어르신 과정 전화접수 병행)  
결제방법 : 접수 후 개별 고지 및 일정에 따라 계좌이체

	도시농부학교			도시양봉학교
과정	원예텃밭학교 *꽃, 허브를 활용한 원예교육 (15강)	특화과정 *다양한 도시 농업 체험 교육 (15강)	어르신과정 *어르신 텃밭 체험 교육 (15강)	기초 양봉 방법 및 계절별 벌 관리법 (22강)
인원	30명	30명	30명	20명
기간	4. 3. ~ 11. 6.	4. 4. ~ 7. 18.	4. 2. ~ 11. 12.	4. 2. ~ 11. 26.
일시	매주 (수) 10:00~12:00	매주 (목) 10:00~12:00	매주 (화) 10:00~12:00	매주 (화) 10:00~12:00
비용	37,000원		18,000원	100,000원

(여가도시과 ☎02-2116-0552)

노원구 구민고충처리위원회 운영

구민과 행정기관의 갈등을 완화하고자 외부전문가를  
위촉하여 업무를 수행합니다.  
신청방법  
• 온라인(구청 홈페이지 [www.nowon.kr](http://www.nowon.kr))  
• 방문 및 우편  
- '고충민원 신청서'(구청 홈페이지)를 작성하여 노원구  
구민고충처리위원회 제출  
주소 : (01689) 서울시 노원구 노해로 437, 노원구청 6층  
구민고충민원실  
운영시간 : 평일 10:00~16:00(점심시간: 12:00~13:00)  
※ 방문 시 사전 예약 요망  
(감사담당관 구민고충처리위원회 ☎02-2116-3044)

EM(유용미생물) 정기강좌 안내

강좌기간 : 3~10월 13:00~15:00

3. 13.(수)	4. 11.(목)	5. 8.(수)	6. 12.(수)
7. 10.(수)	8. 14.(수)	9. 11.(수)	10. 10.(목)
7. 24.(수)	8. 28.(수)		

장소 : 노원에코센터 지하층 교육실  
내용 : EM을 이용한 천연생활용품(비누) 만들기  
수강료 : 무료(500ml 페트병 지참)  
신청기간 : 2. 29.(목)부터~  
신청방법 : 구청 홈페이지 온라인 접수 및 전화 접수  
(탄소중립추진단 ☎02-2116-3218)

2024년도 가정용 친환경보일러 설치  
보조금 지원 안내

대상 : '24년에 가정용 친환경 보일러로 설치(교체)하는  
저소득층 · 취약계층  
신청기한 : 2. 1. ~ 예산 소진 시까지  
신청방법 : \*구비서류 등 자세한 내용은 홈페이지 참고  
① 개인 신청자는 보일러 교체 관련 서류를 첨부하여  
노원구청 탄소중립추진단에 접수  
\*우편, 방문, 전자메일 접수  
([audgmlaa@nowon.go.kr](mailto:audgmlaa@nowon.go.kr))  
온라인 접수([ecosq.or.kr](http://ecosq.or.kr))  
② 공급자에게 위임 가능  
지원금액 : 60만원/대  
※친환경보일러 교체 시 기존보일러 대비 열효율  
12%개선 연료비 세대당 약 44만원/년 절감  
(탄소중립추진단 ☎02-2116-3211)



세계커피대회  
커피 챔피언에 도전하세요!

'제2회 경춘선 공릉숲길 커피축제'의 부대행사로 세계  
커피대회가 개최됩니다. 커피를 좋아하고 관심 있는 분  
들의 많은 참여를 바랍니다.



기간 : 3. 25.(월) ~ 5. 11.(토)  
장소 : 카페 기차가 있는 풍경(노원구 화랑로 608)  
\*결선 및 시상 : 5. 11.(토) 커피축제 본무대  
참가대상 : 커피전문가 및 애호가, 일반인 등  
대회종목 : 7개 (바리스타, 로스팅, 라떼아트 등)  
※종목별 대회일정과 참가비용 등은 홈페이지 참조  
신청기간 : 2. 1.(목) ~ 3. 14.(목)  
신청방법 : 커피비평가협회 홈페이지  
([ccacoffee.co.kr](http://ccacoffee.co.kr)) 선착순 접수  
※온라인 신청(1차) → 참가비 입금(2차) → 최종 참가자 확정  
(카페 기차가 있는 풍경 ☎02-2116-0661)

〈제2회 경춘선 공릉숲길 커피축제〉  
5. 11.(토) 공릉역~동부아파트삼거리

운전면허 적성검사·갱신 기간 확인하세요!

도로교통공단 고객센터 1577-1120 / 안전운전 통합민원(온라인 신청) [www.safedriving.or.kr](http://www.safedriving.or.kr)

1종보통 2종보통  
F-1234567 (번호)  
서울특별시 000 구 통번  
97 (00 동 209)  
적성검사 2024.01.01.  
기 간 : ~2024.12.31.  
14.09.10.서울특별시  
QR코드 스캔하여  
도로교통공단 안전운전 통합민원(온라인 신청)에  
접속하세요.

은송의 노원살이

깨끗한 노원 새로운 출발



글·그림 : 隱松 作



# 노원구, 소상공인맞춤 행정지원으로 민생동행 나선다.

<찾아가는 소상공인 매니저> 사업 본격 시작, 점포 방문해 맞춤형 지원사업 연결 및 상담  
<소상공인 네트워크 활성화> 문자, 카카오톡 알림톡으로 각종 지원정책 안내 체계 구축  
노란우산 공제 신규 가입 시·구에서 각 <희망장려금> 지원으로 안정적인 생활기반 마련



노원구가 3월부터 10월까지 도움이 필요한 소상공인을 찾아 나선다. 그동안에는 각종 지원정책이 있어도 정보 탐색 어려움, 신청조건 이해 부족, 복잡한 행정절차 부담 등으로 실제 지원 수혜로 이어지는 경우는 저조했다. 구는 이런 상황을 개선하고자 ‘찾아가는 소상공인 매니저’ 사업을 시작한다.  
주요 내용은 관내 점포에 방문해 사업주별 요구

에 맞춘 지원정책을 선별해 연결해주고, 알기쉬운 설명과 세부절차까지 지원하는 것이다. 또한 지원 후속 상황도 계속 확인하고, 건의사항 청취도 이어 갈 예정이다.

구는 특화된 지원정책과 창업·컨설팅·자금·판로·경영안정·법률·세무 등 다양한 지원사업 연계를 통해 어려운 경제 상황을 버텨내고 있을 소상공인들에게 희망의 불씨가 되길 기대한다.

노원구청 일자리경제과 ☎02-2116-2825 도와드리겠습니다.

→ 빠른 지원 소식은 카카오톡 채널 ‘노원구 소상공인정보’ 친구추가



## 1 노원구 소기업·소상공인 특별신용보증대출

응시대상: 노원구 소재 소기업·소상공인(3개월 이상 운영)  
신청기간: 2024. 1. ~ 예산 소진 시 까지  
신청방법: 서울신용보증재단 노원점 방문상담 예약 후 신청  
• 전화예약 ☎02-1577-6119  
• 서울신용보증재단 홈페이지 및 모바일 앱 예약  
※자세한 응시조건/금리/상환기간/구비서류 등은 노원구 홈페이지 참조  
(일자리경제과 ☎02-2116-3497)

## 2 소상공인 노란우산 '희망장려금' 지원사업

지원대상: 노원구 소재 연매출액 3억원 이하 소상공인  
• '24. 1. 1. 이후 노란우산 신규 가입자  
\*유흥주점, 무도장·도박장 운영업 등 제한업종 제외  
지원내용: 공제부금 납입 시마다 월 1만원씩 1년간 희망장려금 적립 지원  
※서울시 지원금과 중복 지원 가능  
신청기간: 2024. 3~12월(예산 소진 시 조기 마감)  
신청방법: 가입일로부터 30일 이내 신청서 및 증빙서류 제출  
• 접수처: 노란우산 홈페이지(www.8899.or.kr) / 취급은행 가입창구 / 중소기업중앙회  
※자세한 사항 노란우산 공제 및 노원구 홈페이지 참조  
(노란우산공제 콜센터 ☎1666-9988)

## 3 소상공인 냉·난방기 클린케어 지원사업

지원대상: 노원구 소재 점포형 임차 소상공인 (340개소 내외)  
• 2022. 3. 4. 이전 개업 및 2023년 연매출액 2억원 미만 소상공인  
※선착순이 아닌, 연매출액이 적은 순으로 우선 지원  
지원내용: 점포당 냉·난방기 1대 종합세척 (3~6월 구 지정 세척 전문업체 점포 방문)  
신청기간: 3. 4.(월) 09:00 ~ 3. 11.(월) 18:00  
신청방법: 노원구청 홈페이지 또는 노원구청 일자리경제과 방문  
(일자리경제과 ☎02-2116-3497)

## 4 노원구민 1분기 고용보험료 지원금

신청대상: 노원구 거주(주민등록 기준)  
▶ 유형1: '자영업자 고용보험'에 '24년 신규 가입하고, 노원구 소재 사업장 운영 소상공인  
\*제조업, 건설업, 운수업, 광업 10인 미만, 그 외 5인 미만 대상  
▶ 유형2: '두루누리 사회보험료 지원사업'에 '24년 신규 참여하는 10인 미만 사업장의 근로자, 예술인, 특수고용형태노동자  
지원내용  
▶ 유형1: '자영업자 고용보험'의 납부보험료 20% 지원  
▶ 유형2: '두루누리 사회보험료 지원사업' 지원분을 제외한 근로자 부담분 전액 지원  
신청기간: 4. 1.(월) 09:00 ~ 4. 5.(금) 18:00  
신청방법: 일자리경제과 방문 또는 노원구청 홈페이지 '온라인 접수' 게시판 신청  
※신청 전 제출서류 등 세부사항을 구 홈페이지에서 확인하시기 바랍니다.  
(일자리경제과 ☎02-2116-3479)

## 노원 주민, 노동자의 든든한 벗, 노원노동복지센터

• 무료 노동상담 및 법률 지원 제공  
• 노동자, 영세자영업자 세무교육, 노동법교육 진행  
• 청소년, 주민 노동인권 교육 진행  
• 노원구 경비노동자, 청소노동자 자조모임 지원 및 관련 프로그램 진행  
• 체조교실, 영화 관람 등 노동자 주민 무료 문화 복지 프로그램 진행  
신청: 평일 09:00~18:00, 방문 또는 전화 신청  
(무료 노동상담은 평일 오후 1시~5시 진행)  
장소: 노원노동복지센터(마들역 지하 1층)  
문의: 전화 ☎1661-9275  
홈페이지 http://nowonlwc.org  
(일자리경제과 ☎02-2116-3478)



## 이달의 '착한가격업소' <대원아구찜 칼국수>

착한가격업소란, 저렴한 가격, 위생·청결, 원산지 표시제 이행 등 가격과 서비스로 소비자에게 만족을 주는 업소입니다.  
대표메뉴: 칼국수 7,000원, 아구찜 35,000원(소)  
업소위치: 노원구 상계로27길 48  
영업시간: 11:00 ~ 21:00 (휴무일 없음)  
전화번호: ☎02-936-2242  
(일자리경제과 ☎02-2116-3474)



일시: 3. 14.(목) 08:00~ \*07:50 집결  
장소: 각 동별 지정장소  
참여대상: 구민 누구나 환영  
신청방법: 자원순환과 또는 거주지 동주민센터  
참여혜택: 자원봉사 시간 부여  
[쓰담 운동] \*연중 실시  
산책이나 운동 시 쓰레기를 주워 담으며 걷고 달리는 환경정화운동입니다. 동주민센터에서 상시 접수하고, 참여한 만큼 자원봉사 시간을 받으세요!  
(자원순환과 ☎02-2116-3803)



2024. 자치회관 4~6월 프로그램

인터넷접수\_ 3. 4.(월) ~ 3. 15.(금) 각 동명 옆 기재 / 노원평생교육포털 (www.nowon.kr/nwll/web/intro)

현장접수(정원의 50%)\_ 각 동 주민센터 3. 18.(월) ~ 문의\_ 각 동 자치회관

월계1동(☎2116-2403) 3.4(월)~6.(수)				중국어실용회화(초급)				수	15:00~17:00	기타교실				월	10:00~12:00	중국어 초급				수	16:00~18:00	웨빙댄스(사교종합반)				화	09:30~11:30														
서예와 수묵캘리				화	10:00~12:00	일본어 회화 초급				수	13:00~15:00	기초관광영어회화				월	18:00~20:00	우쿠렐레				화,목	16:00~18:00	사주와 적성				수	19:00~21:00	라인댄스(초급)				월,수	15:30~17:00						
기타교실				화	13:00~15:00	민요가락장구				목	14:00~16:00	노래교실				월	14:00~16:00	한글서예				월	10:00~12:00	한문서예				화	10:00~12:00	라인댄스(중급)22회				월,수	14:00~15:30						
노래교실				화	10:30~12:30	아생초교실				화	10:00~12:00	캘리그래피(붓)				수	10:00~12:00	스포츠타니스(자이브)				월	19:00~20:30	단전호흡				월,화,목,금	07:30~09:00	바른자세요가A				월,수	11:00~12:30						
국선도(단전호흡)				월,수,금	10:00~11:00	운동처방요가				화,목	13:00~14:30	운동처방요가				화,목	14:30~16:00	탁구교실(월화반)				월,화	19:00~21:00	탁구교실(수금반)				수,금	10:30~12:30	탁구교실(월목반)				월,목	10:30~12:30	탁구교실(금토반)				토	19:00~21:00
라인댄스(중급)				화,목	14:00~15:30	라인댄스(초급)				화,목	15:30~17:00	웨빙댄스				목	18:30~20:30	건강 스트레칭(오전)				화,목	09:30~11:00	건강 스트레칭(오후)				월,수,금	14:30~16:00	요가A				월,수,금	09:30~10:30	요가B				월,수,금	10:50~11:50
라인댄스(초급)				화,목	15:30~17:00	라인댄스(입문)				화,금	13:00~14:00	라인댄스(초급)				화,금	15:30~17:00	라인댄스(중급)				화,금	14:00~15:30	댄스스포츠				월,목	14:00~15:30	(실전)사교댄스				토	09:30~11:30	웨빙댄스				토	12:00~13:50
다이어트댄스				화,목	11:15~12:45	오전탁구A				수	09:00~11:00	오전탁구B				화,목	09:00~11:00	오전탁구(초급)				금	09:00~11:00	오후탁구A				월,수	14:00~16:00	오후탁구B				월,수	14:00~16:00	오후탁구(입문)				금	14:00~16:00
아간탁구(A,초급)				월	18:30~20:30	아간탁구(B,초급)				수	18:30~20:30	아간탁구(C,일반)				화,목	18:10~20:10	중국어(실용회화)				화	10:00~12:00	중국어(초급)				화	13:00~15:00	중국어(중급)				화	15:00~17:00	기초관광영어회화A				화	11:00~13:00
기초관광영어회화B				화	09:00~11:00	일어회화(입문)				월	15:30~17:30	일어회화(초급)				목	10:00~12:00	일어회화(중급)				월	13:30~15:30	민화				월	10:00~12:00	연필그림교실A				월	13:00~15:00	연필그림교실B				목	15:00~17:00
기타교실(초급)				월	16:10~18:10	기타교실(중급)				월	19:00~21:00	민요교실				목	11:00~13:00	사물놀이				목	11:30~13:30	사진교실				수	09:00~11:00	사진교실(사진보정)				수	11:00~13:00	캘리그래피				목	10:00~12:00





이용방법 : 노원구 홈페이지 사전 예약  
 이용시간 : 10:00~12:00, 14:00~16:00, 월요일·명절 당일 휴관  
 단체접수 : 방문 상담 후 이용  
 문 의 : ☎02-2116-0538, ☎02-3392-4142  
 위 치 : 노원구 한글비석로 12길 51-80

## 생명의 에너지로 오감을 깨운다! 「불암산 산림치유센터」

산림운동, 경관치유, 물 치유, 황토 맨발 걷기, 차 테라피 등 심신 회복 프로그램 운영  
 외상후 스트레스 및 갱년기·당뇨·척추질환·아토피 완화 등 다양한 개선 사례 확인

'20년 10월 개관한 「불암산 산림치유센터」는 아름다운 경관과 나무, 햇빛, 바람, 흙 등 다양한 자연 요소를 활용해 인체의 면역력을 높이고 건강한 생활 습관을 형성하는데 크게 이바지하고 있다.

[자기돌봄 공간, 숲 보건소]라 자처하는 센터에서는 유아에서 노년에 이르기까지 각 세대에 필요한 아토피 예방 및 올바른 자세 교육, 학업 스트레스와 피로 해소, 정서적 안정과 만성질환 예방 등 다양한 산림치유 활동을 진행하고 있다. 최근 실시한 만족도 조사 결과 심신 휴식 및 회복, 안녕감 증진, 집중력 향상, 마음 정화, 스트레스 저감 등 다양한 평가 지표에서 98~99%의 만족도를 보이며 이용자들의 호평을 받고 있다.

실제 산림치유센터를 지속적으로 이용하며 만성질환을 개선한 사례들을 다수 확인할 수 있다. 불면증 등 오래된 갱년기 질환을 극복한 송00님(월계동, 48세), 당뇨로 인한 우울증에서 벗어난 진00님(76세), 척추질환을 지냈던 김00님(상계동, 80세)과 골다공증으로 고생하던 손00님(중계동, 74세) 등은

허리가 펴지고 다리에 근력이 강화되어 걷기뿐 아니라 다양한 활동이 가능하게 되었다. 또한, 노원소방서 직원들을 위한 외상후 스트레스장애(PTSD) 완화 특별 프로그램은 현장에서 심적 부담을 겪었던 소방관들에게 정신건강 회복에 큰 도움을 주며, '소방의 날'에 감사패를 받기도 하였다.

그 밖에도 '22년도부터 경찰서와 협업을 통해 가정폭력, 아동학대 위기 가정의 피해자 및 가해자 대상으로 힐링 프로그램을 진행하며 관계 회복 및 가정 내 폭력 방지를 도모하고 있다. 올해는 난임 여성, 임신부를 위한 프로그램, 유·아동의 아토피 예방, 직무로 인한 스트레스 완화, 발달 장애와 시각장애인 등을 위한 활력 프로그램, 경도 인지장애 및 치매 예방, 생명존중 프로그램 등을 진행할 예정이다.

탁트인 자연에 둘러싸여 마음 가득 평화를 채워보세요!  
 김주연 산림치유센터장은 "일상적인 삶은 의식적인 주의력을 요하는 일로 구성되어 있어 피로를 유발하지만, 산림 자극은 오히려 피로를 낮추어주

고 주의력을 회복할 수 있으므로 '숲을 자기돌봄 장소'로 적극 이용해야 한다"고 전한다.

몸에 병이 생기면 병원과 약국을 이용하여 치료하듯이 불암산 산림치유센터에서 '건강한 생활 습관' 형성과 '자기돌봄'을 시작해보자.

### [운영 프로그램]

구분	프로그램	내용
체험형	휴식숲	피톤치드사냥, 소리집중 명상, 숲영양 등
	오감숲	향기치유, 물입활동, 건강차와 차담 등
	행복숲	웃음치유, 물입활동, 숲놀이 등
	건강숲	건강측정, 산림운동, 물치유 등
	활력숲	산림운동, 맨발걷기, 물치유 등
	가족숲	숲놀이, 경관치유, 물치유 등
	달빛숲	요가, 스트레칭, 달빛명
주말체험	힐링드림	건강체크, 약초숙육, 편백채취, 경관치유 등
	건강돌봄숲	몸알아치림, 건강습관 실천
맞춤형 (연속 프로그램)	마음돌봄숲	마음알아치림, 행복습관 실천
	갱년기돌봄숲	갱년기증상완화, 우울관리, 활력증진
	노년기돌봄숲	노인우울 완화, 낙상예방, 치매예방

※단체 프로그램 등 자세한 사항은 홈페이지 참고  
 (불암산 산림치유센터 ☎02-2116-0538, 여기도사과 ☎02-2116-0625)

