

# 구정기본현황





# 2025 구정기본현황

---

## 노원구



본 자료는 노원구 공무원의 공무 수행 시  
참고자료로 활용하기 위하여 제작된 것입니다.  
보다 정확하고 자세한 자료가 필요하신 경우  
해당 부서로 문의하시기 바랍니다.

본 책자의 각종 현황은 2025. 1. 1. 기준으로  
정리한 것이며, 작성기준 시점이 다른 경우는  
기준일자를 별도로 표시하였습니다.





# 노원의 상징물

## 엠블럼



비전 : **내일이 기대되는 문화도시 노원**

## 구정목표 :

- 100년 도약을 꿈꾸는 미래도시
- 더 빠르고 더 편리한 교통도시
- 싼표가 있는 문화도시
- 자연에 휴식을 더하는 힐링도시
- 혁신적인 인재양성의 교육도시
- 나눔이 있는 따뜻한 건강복지도시



## 회장

노원구를 상징하는 산비둘기와 함께 명산인 수락·불암산으로 둘러싸인 천혜의 자연환경과 대단위 아파트 단지 조성으로 인한 무한 잠재력을 지닌 신시가지의 주요 소재로 선정하여 표현

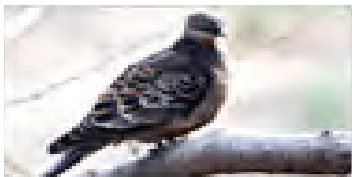

## 구 새 ▶ 산비둘기

산 비둘기는 평화를 상징하는 길조로서 수락·불암산에 분포된 텃새



## 구 나무 ▶ 은행나무

병충해에 강하고 청량감을 주며 무병장수를 의미하는 나무로 꼽히며, 또한 거목으로 성장하는 특성을 지녀 무한한 발전을 상징

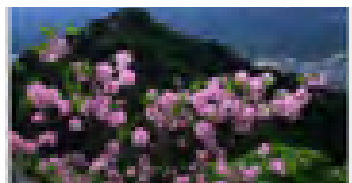

## 구 꽃 ▶ 산철쭉

산철쭉은 수락산과 불암산에 많이 분포하여 정열과 명예의 상징으로 노원구민의 진취적인 기상을 상징

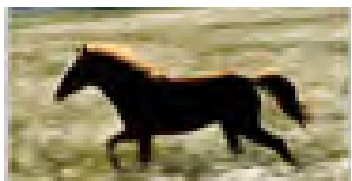

## 구 동물 ▶ 말[馬]

노원은 남쪽과 북쪽을 이어주는 사통발달의 교통요충지로 조선시대의 도읍지인 한양과 가깝고 강원도와 함경도로 가는 중간에 위치하면서 역원이 만들어지고 갈대밭에 말들이 뛰어다닌 것에 유래해 '마들(馬+들판)'이라고도 불림

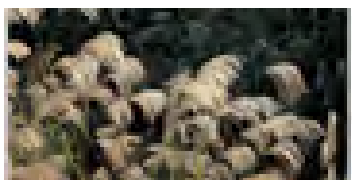

## 구 초 ▶ 갈대

노원은 옛날 넓은 평야지대에 갈대밭이 많아 갈대노(蘆), 벌판원(原)자를 써서 노원이 됨

# 노원구민의 노래

이영길 작사  
하중희 작곡



1. 수 락 - 산      정 기 받 아      우 뚝 선 노      원  
2. 마 들 - 별      넓 은 터 에      펼 쳐 진 노      원



우 리 - 는      이 땅 에 다      뿌 리 내 리 - 며  
우 리 - 는      이 땅 에 다      살 터 닦 으 - 며



서 로 - 돕 고 사 랑 - 하 는 이 웃 - 이 되 - 네  
양 보 - 하 고 이 해 - 하 는 이 웃 - 이 되 - 네



살 기 좋 은      우 리 마 을      노원구 이 루 - 세  
자 랑 스 런      우 리 마 을      노원구 이 루 - 세



# 연혁

- 1914. 04. 01. 경기도 양주군 노해면(노원면과 해등촌면 통합)
- 1963. 01. 01. 경기도 양주군 노해면→성북구 편입  
(도봉리, 방학리, 쌍문리, 창동리, 하계리, 중계리, 상계리)  
- 노해출장소 설치로 편입구역 관할
- 1973. 07. 01. 성북구로부터 도봉구 분리 신설(21개동)
- 1977. 09. 01. 미아8, 번2, 수유5, 창2, 도봉2동 증설(24동→29동)
- 1980. 07. 01. 창3, 쌍문2, 월계2, 공릉2, 하계, 방학2동 증설  
(29동→35동)
- 1985. 09. 01. 상계5동 증설(35동→36동)
- 1988. 01. 01. 도봉구에서 노원구 신설(인구 : 889,690명→406,281명)  
- 위치 : 노원구 상계1동 산95-1  
- 당시 16개동(창, 도봉, 월계, 공릉, 상·중·하계동)
- 1988. 07. 01. 상계6동, 상계7동, 월계3동 증설(16동→19동)
- 1989. 01. 01. 도봉1동, 도봉2동, 창1동, 창2동, 창3동을 도봉구로 편입(19동→14동)
- 1989. 06. 01. 상계8동 증설(14동→15동)
- 1989. 09. 01. 상계9동, 상계10동, 중계2동, 하계2동 증설(15동→19동)
- 1991. 09. 01. 중계3동 증설(19동→20동)
- 1992. 07. 01. 중계본동, 중계4동 증설(20동→22동)
- 1992. 08. 10. 노원구청 신청사 준공
- 1995. 02. 01. 월계4동 증설(22동→23동)
- 1996. 10. 01. 공릉3동 증설(23동→24동)
- 2008. 01. 01. 공릉1동, 공릉3동→공릉1·3동 / 상계3동, 상계4동 → 상계3·4동 / 상계6동, 상계7동→상계6·7동으로 통·폐합(24동→21동)
- 2009. 01. 01. 월계1동, 월계2동, 월계3동, 월계4동→월계1동, 월계2동, 월계3동으로 경계조정 및 통·폐합 / 중계2동, 중계3동 → 중계2·3동으로 통·폐합(21동→19동)
- 2011. 06. 23. 공릉1·3동→공릉1동으로 명칭변경
- 2015. 02. 27. 상계 3·4동 일부(필지수 442개, 면적 570,445.8㎡)→상계5동으로 편입
- 2015. 03. 31. 공릉보건지소 신설
- 2015. 07. 01. 상계보건지소 신설
- 2022. 10. 04. 마들보건지소 신설

# 목차

## 01 구정현황

주요현황, 예산현황	1p
일반현황	2p
주민등록 인구현황	3p
행정조직, 행정인력	4p
2025년 재정규모	5p
무인 민원 발급기 운영	6p
동별 주요기관 및 시설현황	10p

## 02 3관

감사담당관	28p
2024년 「고충민원 처리현황」 「구청장에게 바란다」 처리현황 「새울상담민원」 처리 현황, 「서울시 응답소」 처리현황, 생활불편 해결(182만원) 노원구 구민고충처리위원회 처리 현황	
미디어홍보담당관	30p
언론사 현황, CATV 업체, 지역언론사, 노원구 소셜네트워크서비스(SNS) 노원 SMS/ 뉴스레터 서비스, 노원 마을미디어 지원센터	
탄소중립추진단	32p
석유·연탄 판매업소, 주유소, 가스판매·충전소, 충전소, 환경오염물질 배출업소, 환경분야 장비, 노원환경재단, 노원에코센터, 중랑천환경센터, EM(유용미생물) 센터, 구 소유건물 전기자동차 충전기 설치현황	



# 목차

## 03 문화도시행정국

행정지원과	37p
행정조직, 행정인력, 구청사, 직원취미동호회	
자치행정과	40p
주민등록 인구현황, 무인 민원 발급기 운영, 국민운동 추진단체, 새마을금고, 민방위 및 사회복무요원 자원, 인력동원 자원, 주민신고망, 민방위시설, 노원구마을공동체지원센터, 중계온마을센터, 마을커뮤니티 공간	
문화도시과	49p
노원문화재단, 국가유산, 전통사찰 현황, 문화유통업소 현황, 영화상영관, 공연장, 노원문화원, 문화시설	
체육도시과	56p
체육시설, 공공체육시설, 개방형 체육시설, 체육동호인 조직	
교육지원과	59p
유치원, 초·중·고 현황, 노원천문우주과학관, 노원교육플랫폼, 서울시립과학관, 노원수학문화관, 서울북부교육지원청, 역사의 길·지구의 길	
평생학습과	68p
노원평생교육원, 공릉평생교육원, 장미실습장, 서울특별시 교육청 노원평생학습관, 유관기관, 한 걸음에 닿는 동네배움터, 노원여성교육센터	
민원여권과	71p
가족관계등록 및 제적부, 주요 공부, 편리한 민원제도, 주요민원 처리, 보존문서	

## 04 기획재정국

기획예산과	73p
각종 위원회, 자치법규, 종합자료실 장서, 2025년 한눈에 보는 노원구 예산 현황, 2025년 재정규모, 2025년 세입예산 규모(일반회계), 2025년 세출예산규모, 구민·공무원제안 발굴	
재무과	79p
공유재산 현황, 공사·물품·용역 계약현황, 보상 추진실적	

# 목차

## 04 기획재정국

일자리경제과	81p
노동조합, 직업소개소, 공장(등록업소), 대규모 유통시설, 노동복지센터, 일자리 창출 및 지원시설, 사회적경제기업, 노원어르신행복주식회사, 노원구마을공동작업장, 기타 유관시설	
징수과	87p
2024년 세외수입실적	
재산세과	88p
2024년 세입실적, 개별주택현황, 재산세 과세현황	
지방소득세과	89p
지방소득세 과세현황, 자동차세 과세현황, 개인분 및 종업원분 주민세 과세 현황, 사업소분 주민세 과세현황, 등록면허세(면허) 과세현황	

## 05 주민복지국

복지정책과	90p
종합사회복지관, 유관 사회복지법인, 노원교육복지재단, 노원구푸드뱅크마켓, 기타시설 현황, 이웃돕기 성·금품 모금, 자원봉사자 등록현황, 보훈단체 현황, 영구임대주택 입주유형별 현황	
생활복지과	98p
지역자활센터, 국민기초생활보장 수급자, 국민기초생활보장 수급자 선정기준 및 지원내역, 행복나눔빨래방·행복나눔목욕탕	
고령사회정책과	100p
어르신심리상담기관, 어르신일자리지원기관, 어르신여가복지시설	
어르신지원과	101p
경로당 현황, 어르신복지시설 현황, 무더위쉼터 현황, 한파쉼터 현황	
장애인복지과	116p
장애인등록현황, 장애인연금 및 수당 지원 내역, 장애인복지시설 현황, 장애인 활동지원기관 현황, 발달장애인 주간활동서비스 제공기관, 청소년 발달장애학생 방과후 활동서비스 제공기관, 기타 시설, 유관 사회복지법인	

# 목차

## 05 주민복지국

가족정책과	122p
가족복지시설 현황, 저소득 한부모가정세대 현황, 공동육아나눔터 현황, 유관 사회복지법인	
보육지원과	123p
육아지원시설 현황, 어린이집 현황	
아동청소년과	138p
아동복지시설, 가정위탁아동 및 소년·소녀가정 세대, 청소년 이용시설, 아동학대신고, 아이휴센터, 노원아이돌봄센터, 노원아동복지관	
청년정책과	144p
청년이용시설, 청년정책위원회	

## 06 도시계획국

공동주택지원과	145p
주택현황, 공동주택 현황	
재건축사업과	152p
재개발사업 추진현황, 주거환경개선사업 추진현황, 주택재건축사업 추진현황, 지역주택조합 현황, 소규모 주택정비사업 현황	
도시관리과	154p
택지개발지구 및 지구단위계획구역 현황, 도시계획 용도별 현황, 공공용지 관리, 2024년 용도폐지 현황, 전문건설업 등록업체, 건설기계 등록현황	
건축과	156p
건축민원 처리, 2025년 공공건축사업 계획, 건축위원회, 건축사사무소 등록	
건축안전센터	158p
시설물안전법상 시설물 현황, 직권 안전점검, 찾아가는 안전점검, 건축물관리법상 정기점검, 건축공사장 정기 안전점검, 중·소형 민간건축공사장 집중안전점검, 건축공사장 안전살피미단, 중대재해 공공건축공사장 안전점검, 해체 공사장 안전관리	

# 목차

## 06 도시계획국

### 미래도시과 160p

지하철 4호선 운영 및 연장, 창동차량기지 현황, 도봉운전면허시험장 현황, 동북선 경전철 사업 현황, 광운대역세권 미래복합도시 개발 사업 현황, 수도권 광역급행철도 C노선(GTX-C) 사업 현황, 상계재정비 추진현황

### 부동산정보과 162p

지적공부, 지목별 현황, 지적측량 기준점, 건축물대장, 부동산중개사무소, 개별공시지가, 최고·최저 개별공시지가, 도로명주소 현황

## 07 안전교통건설국

### 안전도시과 164p

홈페이지 운영 현황, 노원구 대표 모바일 「스마트노원」앱 서비스, 시설물 위치정보확인 「스마트시티노원」 앱 서비스, 관내 CCTV 설치 현황, 스마트시설물 설치 현황, 노원구 공공와이파이 운영현황

### 교통행정과 167p

차량등록 현황, 운수업체, 자동차 정비업체, 자동차 과징금·과태료 징수실적, 버스전용차선, 시내버스, 마을버스, 전세버스, 법인택시, 버스정보안내단말기(BIT) 설치 현황

### 교통지도과 171p

주차단속 인력 및 장비, 불법주정차 견인업체 현황, 견인차량보관소, CCTV 카메라 설치 현황, 교통안전시설물 현황, 도로·교통안내표지판, 주차장 현황, 자전거 대여소, 자전거 보관소

### 자원순환과 177p

쓰레기배출 및 처리량, 청소인력, 청소장비, 종량제 봉투, 음식물류폐기물종량제 수수료, 공중·다중화장실, 가로휴지통, 재활용센터 운영현황, 환경업소, 노원자원회수시설 운영 현황, 기타 소관시설, 재활용품(캔·투명페트병) 무인회수기 운영

### 토목과 181p

주요시설물, 노폭별 도로, 주요 노선명, 육교, 지하보도, 지하차도, 터널, 고가차도, 급경사지, 공동구, 언더패스, 교량현황, 주요 장비, 가로등, 보안등

### 치수과 189p

하수시설 현황, 지하수 이용현황, 하수장비, 수방대책, 수방물시설, 복구장비, 하천

# 목차

## 08 힐링도시국

### 푸른도시과 190p

산림현황, 도시자연공원구역 현황, 市 공원 일반 현황, 공원이용 프로그램, 먹는물 공동시설(약수터), 개발제한구역(동별, 지목별) 현황

### 정원도시과 194p

녹지대, 공원 일반 현황, 市 주제공원, 區 공원(문화공원, 체육공원 포함), 어린이 공원, 소공원, 어린이놀이시설, 공원이용 프로그램, 지정보호수, 먹는물 공동시설(공원약수터), 마을마당

### 여가도시과 210p

노원불빛정원, 노원기차마을(스위스관), 카페 기차가 있는 풍경, 화랑대역사관, 불암산 나비정원, 노원 정원지원센터, 초안산 캠핑장, 불암산 피크닉장, 더불어숲 체험장, 유아숲체험원, 불암산 산림치유센터, 초안산 도자기체험장, 목공예체험장, 구립공공도서관, 스마트도서관 및 무인예약대출기, 직영 작은도서관, 작은 도서관 현황, 책심터

### 도시경관과 222p

거리가게(노점), 보도상 영업시설물, 공공디자인진흥위원회, 광고물심의위원회, 옥외광고사업자, 옥외광고물 허가(신고)현황, 지정계시대

## 09 보건소

### 보건위생과 224p

보건지소, 기타 식품위생업소(제조, 판매, 가공) 공중위생업소, 식품접객업소, 집단급식소, 축산물 및 동물관련업소 현황, 동물등록 현황, 반려동물문화센터, 반려견 임시놀이터, 단체 현황

### 건강증진과 226p

권역별 건강관리센터, 영양플러스 상담실, 꿈나무 건강상담실

### 생활보건과 227p

산후조리원, 소독업체 현황, 의료장비, 관내 건강검진기관

### 의약과 238p

의료기관, 병원, 약업소, 의료인, 의료장비, 직능단체, 노원구정신건강복지센터, 치매안심센터, 노원구중독관리통합지원센터, 정신재활시설

# 목차

## 10 시설관리공단

---

노원환경재단	241p
일반현황, 설립개요, 재단예산, 시설 현황, 프로그램 현황	
노원문화재단	243p
설립개요, 인력현황, 조직현황, 예산현황, 위탁문화시설 현황,	
시설관리공단	245p
일반현황, 설립개요, 공단예산, 시설 현황, 인력관리	
노원어르신행복주식회사	248p
일반현황, 연혁, 설립근거, 2025년 예산, 시설 현황, 보유장비현황, 주요사업	

## 11 전화번호 안내

---

전화번호 안내	251p
---------	------



\_\_\_\_\_

\_\_\_\_\_

\_\_\_\_\_

\_\_\_\_\_

\_\_\_\_\_

\_\_\_\_\_

\_\_\_\_\_

\_\_\_\_\_

\_\_\_\_\_

\_\_\_\_\_

\_\_\_\_\_

\_\_\_\_\_

\_\_\_\_\_

\_\_\_\_\_

\_\_\_\_\_

\_\_\_\_\_

\_\_\_\_\_

\_\_\_\_\_

\_\_\_\_\_

\_\_\_\_\_

\_\_\_\_\_

\_\_\_\_\_

\_\_\_\_\_

\_\_\_\_\_

\_\_\_\_\_

\_\_\_\_\_

\_\_\_\_\_

\_\_\_\_\_

\_\_\_\_\_

\_\_\_\_\_

\_\_\_\_\_

\_\_\_\_\_

\_\_\_\_\_

\_\_\_\_\_

\_\_\_\_\_

\_\_\_\_\_

\_\_\_\_\_

\_\_\_\_\_

\_\_\_\_\_

\_\_\_\_\_

\_\_\_\_\_

\_\_\_\_\_

\_\_\_\_\_

\_\_\_\_\_

\_\_\_\_\_

\_\_\_\_\_

\_\_\_\_\_

\_\_\_\_\_

\_\_\_\_\_

\_\_\_\_\_

\_\_\_\_\_

\_\_\_\_\_

\_\_\_\_\_

\_\_\_\_\_

\_\_\_\_\_

\_\_\_\_\_

\_\_\_\_\_

\_\_\_\_\_

\_\_\_\_\_

\_\_\_\_\_

\_\_\_\_\_

\_\_\_\_\_

\_\_\_\_\_

\_\_\_\_\_

\_\_\_\_\_

\_\_\_\_\_

\_\_\_\_\_

\_\_\_\_\_

\_\_\_\_\_

\_\_\_\_\_

\_\_\_\_\_

\_\_\_\_\_

\_\_\_\_\_

\_\_\_\_\_

\_\_\_\_\_

\_\_\_\_\_

\_\_\_\_\_

\_\_\_\_\_

\_\_\_\_\_

\_\_\_\_\_

\_\_\_\_\_

\_\_\_\_\_

\_\_\_\_\_

\_\_\_\_\_

\_\_\_\_\_



---

# 01 구정현황

---

## □ 주요현황

- 공공기관 : 39개소(전화국1, 우체국23, 경찰서1, 지구대6, 파출소2, 소방서1, 119 안전센터4, 교통센터1)
- 교육기관 : 162개교(유치원 58, 초42, 중27, 고25, 대7, 기타3)
- 금융기관 : 60개소
- 의료기관 : 885개소(병원22, 의원398, 한의원147, 치과195, 기타123)
- 복지시설 : 751개소(종합사회복지관9, 경로당244, 어린이집268, 기타230)
- 기 타 : 교량31, 전철역13, 지하보도5, 지하철도10, 지하보차도2, 터널4

## □ 2025년 한눈에 보는 노원구 예산 현황

환경 및 산업 5.19%

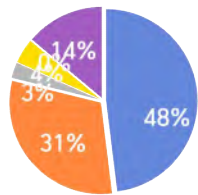

■ 폐기물 ■ 자연 ■ 환경보호일반 ■ 산업진흥·고도화 ■ 에너지및자원개발 ■ 국토 및 지역개발

교육·문화·관광 4.18%

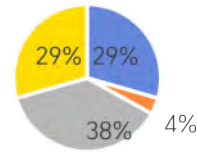

■ 유아 및 초중등교육 ■ 평생·직업교육 ■ 문화예술 ■ 체육

보건 복지 66.96%

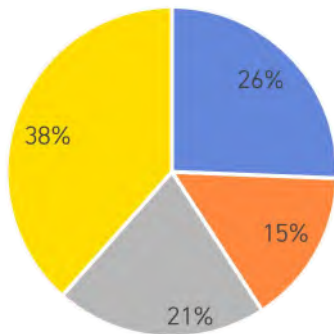

■ 기초생활보장 ■ 취약계층지원 ■ 보육·가족 및 여성 ■ 노인·청소년

일반공공행정 및 안전 3.46%

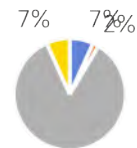

■ 입법 및 선거관리 ■ 지방행정·재정지원 ■ 일반행정 ■ 재난방재·민방위

기타행정 15.32%

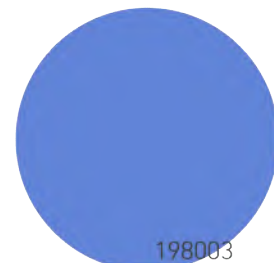

■ 기타

도로·교통 1.32%

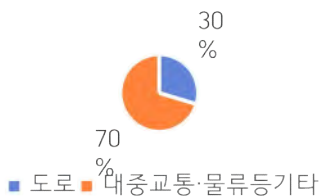

■ 도로 ■ 대중교통·물류등기타

예비비 0.85%



■ 예비비

총예산 : 1,292,508백만원 일반회계 : 1,277,967백만원 특별회계 : 14,541백만원

## □ 일반현황

구분		현황	참고사항
인구		491,247명	서울시의 4.95%
세대수		217,743 세대	서울시의 4.86%
행정조직		2관 1단 6국 1소 43과 4지소 19동 1의회	
행정인력 (정원)		1,668명	구청: 1,042 구의회: 43 동: 423, 보건소: 160 정무직: 1, 일반직: 1656 별정직: 11
주민조직		727통 5,875반	
예산규모		1,292,508 백만원	
	일반회계	1,277,967 백만원	재정자립도 16.6%
	특별회계	14,541 백만원	
면적		35.55 km <sup>2</sup>	서울시 전체면적의 5.88%
	주거지역	13.93km <sup>2</sup>	39.2%
	상업지역	0.59km <sup>2</sup>	1.7%
	녹지지역	21.03km <sup>2</sup>	59.1%
주택		206,748 호	
	아파트	165,212호	79.9%(영구임대 13,525호)
	단독주택	27,847호	13.5%
	연립주택	13,689호	6.6%
도로		292km	도로율 22.71%, 포장률 100%
상수도		127,517 전	급수율100%
지하수		234 전	
교량		31개	연장 3.3km
하천		4개	연장 19.9km
육교		5개	연장 0.52km
가로등		10,408등	연장 166.3km
보안등		6,144등	

## □ 주민등록 인구현황

연 번	구분 동명	면 적 (km <sup>2</sup> )	인 구 수			세대수	통수	반수
			계	남	여			
	계	35.44	491,247	235,464	255,783	217,743	727	5,875
1	월계1동	1.16	20,318	10,415	9,903	9,998	31	221
2	월계2동	1.94	25,179	12,053	13,126	11,663	47	347
3	월계3동	1.17	28,257	13,493	14,764	12,870	49	435
4	공릉1동	1.41	35,551	17,150	18,401	18,664	52	408
5	공릉2동	6.82	41,322	20,046	21,276	17,938	46	392
6	하계1동	1.55	25,747	12,279	13,468	12,260	42	310
7	하계2동	0.51	20,868	9,925	10,943	8,133	27	219
8	중계본동	1.97	22,606	10,954	11,652	7,964	33	263
9	중계1동	0.63	26,153	12,735	13,418	8,922	28	237
10	중계2·3동	0.90	31,733	14,386	17,347	14,826	51	416
11	중계4동	1.70	18,863	9,060	9,803	8,177	26	229
12	상계1동	5.62	36,418	17,505	18,913	15,544	47	377
13	상계2동	0.61	18,837	9,293	9,544	8,500	28	206
14	상계3·4동	5.05	27,152	13,490	13,662	12,432	53	391
15	상계5동	1.01	22,578	10,985	11,593	10,896	37	304
16	상계6·7동	1.11	31,000	14,278	16,722	13,899	49	405
17	상계8동	0.67	21,533	10,228	11,305	9,106	28	226
18	상계9동	0.81	19,223	8,964	10,259	8,341	27	258
19	상계10동	0.80	17,909	8,225	9,684	7,610	26	218

## □ 행정조직(정원)

구 분	계	구 청	동	구 의 회	보 건 소
조 직	1,668명	6국 2담당관 1단 43과	19동	1사무국	4과 4지소
인 원		1,042명	423명	43명	160명

## □ 행정인력(현원)

### ○ 직종별

구 분	합계	정무	2급	3급	4급	5급	6급	7급	8급	9급
계	1,680	1	1		8	66	392	504	454	254
정무직	1	1								
행정직	1,207		1		5	43	294	364	306	194
기술직	407				1	11	83	119	137	56
관리운영직	10						6	4		
임기제	45				2	10	6	14	10	3
전문경력	1						1			
별정직	9					2	2	3	1	1

### ○ 기관별

구 분	합계	정무	2급	3급	4급	5급	6급	7급	8급	9급
계	1,680									
구 청	1,039	1	1		6	37	254	317	269	154
동주민센터	438					18	82	128	131	79
보건소	159				1	10	46	38	50	14
구의회	44				1	1	10	21	4	7

## □ 구의회

구 성	의장단 및 위원회			비 고
	의 장	부의장	상임위원회	
21	1	1	4	선거구 6개

□ 2025년 재정규모(일반+특별회계) - 총 1,292,508백만원

○ 일반회계

• 세 입 : 1,277,967백만원

(단위 : 백만원)

총 액	자치구세	세외수입	보 조 금	교부금 등
1,277,967	125,783 (9.84%)	85,723 (6.71%)	744,636 (58.27%)	321,825 (25.18%)

• 세 출 : 1,277,967백만원

(단위 : 백만원)

총 액	일반·안전·기타	교육·문화	환경·산업	복지·보건	교통· 지역개발 등
1,277,967	244,298 (19.12%)	53,985 (4.22%)	57,742 (4.52%)	894,971 (70.03%)	26,971 (2.11%)

○ 특별회계 : 14,541백만원

(단위 : 백만원)

총 액	의료급여 기금	건축안전	노원제로 에너지 주택사업	발전소 주변지역 지원사업	주 차 장	금연환경 조성 등
14,541	2,127	1,056	1,618	8	9,473	259

## □ 무인 민원 발급기 운영

### ○ 설치장소 및 운영시간

설치장소	운영시간	소재지	전화번호
노원구청 1층 로비	평일 06시~20시 주말·공휴일 06시~18시 운영	노해로 437 (상계동 701-1)	2116-3263
노원구 보건소 앞	평일, 주말 24시간 상시운영	노해로 437 (상계동 701-1)	2116-3263
을지병원 1층 로비		한글비석로 68 (하계동 280-1)	2116-2568
상계백병원 1층 로비		동일로 1342 (상계동 761-1)	2116-2860
원자력병원 1층 로비		노원로 75 (공릉동 215-4)	2116-2533
상계1동 주민센터 정문 앞		동일로 1697 (상계동 1259)	2116-2743
상계34동 주민센터 정문 앞		덕릉로 859 (상계동 37-7)	2116-2803
마들역 교통약자 승강기 옆	평일, 주말 24시간 상시운영 (2:30~3:00 미운영)	노원구 동일로 1530-1 (상계동 650) 7호선 마들역 지하1층	02-2116-2883
7호선 노원역 롯데백화점 연결 지하 통로 앞 13번 기둥		노원구 동일로 지하1409 (상계동 729) 7호선 노원역 지하1층	02-2116-2860
상계67동 주민센터 정문 앞	평일, 주말 24시간 상시운영 (3:00~4:00 미운영)	노원구 노원로 429 (상계동 722)	02-2116-2860
노원 문화원 1층 입구	평일 9:00~18:00 ※ 토, 일, 공휴일 미운영	동일로 197길 24 (공릉1동 710)	2116-2502
상계2동 주민센터 1층		상계로 118 (상계동 385-1)	2116-2781
월계헬스케어센터 4층 행복복지민원실 복도		월계로 378 (월계동 321-2)	2116-2488
중계23동 주민센터 1층		노원길로 17길 56 (중계동 511-1)	2116-2683
공릉1동 주민센터 2층		동일로186길 3-24 (공릉동 499-25)	2116-2502
중계1동 주민센터 1층		한글비석로 279 (중계동 359-5)	2116-2650
하계1동 주민센터 1층		노원로 261 (하계동 251-2)	2116-2568
공릉2동 주민센터 1층	평일 8:00~20:00 ※ 토, 일, 공휴일 미운영	노원로1길 68 (공릉2동 87-7)	2116-2533
월계2동 주민센터 2층		초안산로5길 28 (월계동 777)	2116-2440

○ 노원구청 내 무인민원 발급기 증명서별 안내

업무	민원증명서	종수	발급시간	발급수수료 (관내/외)	본인확인 (사문인식)
주민등록	주민등록등·초본	1	24시간	무료	필요
토지 지적 건축	토지(임야)대장등본	5	24시간	500원 <del>취외장외 100원</del>	불필요
	개별공시지가확인원		24시간	800원 <del>(관내외 동일)</del>	불필요
	대지권등록부		24시간	500원 <del>취외장외 100원</del>	불필요
	토지이용계획확인원(관내)		24시간	1,000원	불필요
	건축물대장 -일반건축물대장 -건축물대장총괄표제부 -집합건축물대장(표제부) -집합건축물대장(전유부)		24시간	500원	불필요
차량	건설기계등록원부(갑)	4	0700-2100	500원 <del>(관외 1500원)</del>	필요
	건설기계등록원부(을)				
	자동차등록원부(갑)		평일 0700-2200 토요일 0700-1500	300원 <del>(관내외 동일)</del>	필요
	자동차등록원부(을)				
보건복지	국민기초수급자증명서	3	24시간	무료	필요
	장애인증명서				
	한부모가족증명서				
병적	병적증명서 -군복무필자 -면제자 -제1국민역	1	24시간	무료	필요
가족관계 등록부	가족관계증명서	8	24시간	무료	필요
	기본증명서				
	혼인관계증명서				
	입양관계증명서				
	폐쇄 가족관계증명서				
	폐쇄 기본증명서				
	폐쇄 혼인관계증명서				
	폐쇄 입양관계증명서				
제적	제적등본	2	24시간	무료	
	제적초본			무료	



업무	민원증명서	종수	발급시간	발급수수료 (관내/외)	본인확인 (서문인식)
교육제 증명	성적증명서(중,고)	8	24시간	무료	필요
	졸업(예정)증명서(국문,영문)				
	학교생활기록부(초,중,고)				
	검정고시합격증명서(국문,영문)				
	검정고시성적증명서(국문,영문)				
	검정고시과목합격증명서				
	제적(정원외관리)증명서				
	교육비납입증명서				
국세 제 증명	사업자등록증명	13	09:00~ 22:00	무료	필요
	휴업사실증명				
	폐업사실증명				
	납세증명서				
	납부내역증명				
	소득금액증명				
	부가가치세 과세표준증명				
	부가가치세 면세사업자 수입금액증명				
	연금보험료 등 소득세액 공제확인서				
	사업자단위과세적용 종된사업자 증명				
	모범납세자증명				
	근로(자녀)장려금 수급사실증명				
지방세 증명	지방세세목별과세증명서(관내)	2	24시간	800원	필요
	지방세납세증명서			무료	필요
건강보험	지역가입자 건강장기요양보험료 납부확인서	7	24시간	무료	필요
	지역가입자 건강장기요양보험료 납부확인서(연말정산용)				
	직장가입자 건강장기요양보험료 납부확인서				
	건강보험 자격득실확인서				
	건강보험 자격확인서				
	지역가입자 국민연금보험료 납부확인서				
근로복지공단	직장가입자 국민연금보험료 납부확인서	9	24시간	무료	필요
	고용보험 자격이력내역서(근로자용)				
	고용보험 일용근로내역서(근로자용)				
	고용보험 개별사업장 자격내역확인서(근로자용)				
	산재보험 자격이력내역서(근로자용)				
	산재보험 일용근로내역서(근로자용)				
	보험급여지급확인원(근로자용)				
	고용·산재보험가입증명원(법인/개인)				
	고용·산재보험 신고여부 및 완납증명원(법인/개인)				
	산재요양승인반려여부확인서(법인/개인)				

업무	민원증명서	종수	발급시간	발급수수료 (관내/외)	본인확인 (사문인식)
외교부	여권발급기록증명서(국문/영문)	4	24시간	무료	필요
	여권발급신청서류증명서				
	여권실효확인서(국문/영문)				
	여권정보증명서				
국민연금 공단 제 증명	국민연금 가입자 가입증명	6	24시간	무료	필요
	국민연금 수급증명				
	연금소득원천징수영수증				
	연금산정용 가입내역 확인서(개인)				
	국민연금보험료 소득공제용 납부확인서				
	국민연금보험료 납부확인서				

※ 가족관계등록부 및 제적등본 : 구청 및 각 동주민센터 설치기기에서 발급 가능  
 - 자세한 사항은 노원구청 홈페이지에서 확인 바랍니다.

○ 부동산 등기부 등본 발급시간 및 수수료

설치장소	운영시간	관할등기소	민원서류명	수수료
노원구청 1층	평일 09:00~17:00 ※주말 및 공휴일 미운영	북부등기소	부동산 등기사항전부 (일부)증명서	1,000원/1통
			법인 등기사항전부 (일부)증명서	1,000원/1통
			법인 인감증명서	1,000원/1통

## □ 동별 주요기관 및 시설현황

### ○ 월계1동

구 분	기 관 명	소 재 지	전화번호
교육기관	선 곡 초 등 학 교	광운로2길 1	918-6458
	광 운 중 학 교	광운로1길 24	942-2293
	광운인공지능고등학교	광운로1길 24	918-7761
	광 운 대 학 교	광운로 20	940-5114
공공기관 공공시설	월 계 1 동 주 민 센 터	석계로 59	2116-2414
	월 계 어 린 이 도 서 관	월계동 936	070-4238-5148
	월 계 구 민 체 육 센 터	월계로 298	2289-6888
	영 축 산 어 울 마 루	광운로19가길 63-1	
	월계문화아이휴센터	월계로42길 9, 2층	909-3273
	달빛마실아이휴센터	광운로13길 9	943-0045
	엔 터 아 지 트	광운로3길 5, 3층	942-1318
	월계문화복지센터 (월계노인복지관)	월계로42길 9	909-3273
	광운대우편취급국	광운로 20	915-8405
금융기관	서 울 축 산 농 협	석계로 17	911-9181
	북 서 울 농 협	광운로 48	918-6221
	K B 국 민 은 행	광운로 61	917-6324
	KIB하나은행 광운대출장소	광운로 20	918-1111
지 하 철	석 계 역	화랑로 341	943-7788
	광 운 대 역	석계로 98-2	917-7445
병 원	더 조 은 요 양 병 원	화랑로 323	941-7800

○ 월계2동

구 분	기 관 명	소 재 지	전화번호
교육기관	월 계 초 등 학 교	월계로45가길 10	999-2381
	신 계 초 등 학 교	초안산로 29	902-0009
	신 창 중 학 교	월계로45길 92	904-4206
	월 계 중 학 교	월계로45가길 54	993-3115
	염 광 중 학 교	월계로45가길 9	906-1102
	염 광 고 등 학 교	월계로45가길 9	905-4221
	염광여자메디텍고등학교	월계로45가길 9	994-3104
	아시아퍼시픽국제외국인학교	월계로45가길 57	907-2747
	월 계 고 등 학 교	초안산로5길 66	908-0062
	인덕과학기술고등학교	초안산로 12	902-2060
	인 덕 대 학 교	초안산로 12	950-7000
공공기관 공공시설	월 계 2 동 주 민 센 터	초안산로5길 28	2116-2431~2459
	월 계 도 서 관	월계로 319	991-0871
	초안산도자기체험장	덕릉로60타길 23	3297-3953
	초 안 산 스포 츠 타 운	마들로5가길 113	2289-6863
	초안산숲속작은도서관	덕릉로60길 199	905-3900
	월계극동아이휴센터	덕릉로60길 266, 102-105	994-7177
	미 트 업 센 터	초안산로 11-2 지하	998-1318
	월계종합사회복지관	초안산로1길 51	999-4211
	월계우리가족상담소	초안산로1길 51, 2층	904-0179
	월 계 2 치 안 센 터	초안산로 2	971-1486
	월계119안전센터	월계로 323	6981-6981
	월 계 2 동 우 체 국	월계로 317	990-2005
지 하 철	월계역 (2,3번 출구)	월계로53길 40	

○ 월계3동

구 분	기 관 명	소 재 지	전화번호
교육기관	한 천 초 등 학 교	마들로 45	975-5701
	녹 천 초 등 학 교	마들로3길 34	977-0670
	연 지 초 등 학 교	월계로55길 48	979-8092
	녹 천 중 학 교	월계로 376	978-4592
공공기관 공공시설	월 계 3 동 주민 센터	마들로 57	2116-2469
	한 내 행 복 발 전 소	마들로3길 13	070-4206-0061
	한 내 지 혜 의 숲	마들로 86	979-7420
	도담도담나눔터(공동육아방)	마들로 31, 119-101	979-1955
	월계그랑빌아이휴센터	마들로 31, 115-104	972-1252
	꿈꾸는청소년아지트	마들로 86	975-1318
	노원1종합사회복지관	월계로 372	949-0700
	월 계 보 건 지 소	월계로 378	2116-4571
	월 계 지 구 대	월계로55길 58	2092-0302
	월 계 3 동 우 체 국	마들로 57-1	974-1005
	월 계 시 영 우 체 국	월계로 370	976-0110
금융기관	K E B 하 나 은 행	마들로 31	971-1111
지 하 철	월계역 (1,4번 출구)	월계로53길 40	
기 타	이 마 트 월 계 점	마들로3길 15	2092-1050

○ 공릉1동

구 분	기 관 명	소 재 지	전화번호
교육기관	공릉초등학교	동일로173길 12	949-0216
	용원초등학교	섬밭로 144	948-5302
	공연초등학교	동일로192가길 16	973-9500
공공기관 공공시설	공릉1동주민센터	동일로186길 3-24	2116-2500
	노원문화원	동일로197길 24	6380-0022
	공릉행복발전소	동일로179길 22	976-3820
	공덕골아름드리	동일로186길 3-24	2116-2509
	공릉평생교육원	동일로 986	3296-5851
	노원구공동육아나눔터	동일로173가길 87, 1층	6401-3505
	공릉라이프아이휴센터	섬밭로 123, 관리동 2층	979-5650
	공릉종합사회복지관	동일로 1127	948-0520
	노원구가족센터	동일로173가길 94, 3층	979-3501
	노원사회적경제지원센터 제1관	동일로174길 27	933-7150
	재활용센터 제1관	공릉동 656-5	974-7282
	화랑지구대	동일로 1034	2092-0303
	공릉119안전센터	화랑로 482	6981-6972
	공릉동우체국	동일로 988	972-9000
금융기관	KB국민은행 태릉역지점	동일로 1022	974-4371
	신한은행 태릉역지점	동일로 1018	972-5571
	기업은행 공릉역지점	동일로 1073	949-4837
	NH농협은행 태릉지점	화랑로 447	972-2601
	북서울농협 공릉역지점	동일로192길 11	763-2100
	서울축산농협 공릉지점	동일로 1029	973-4911
	수협 공릉동지점	동일로 1114	972-8001
	태릉신용협동조합	동일로 1092	975-6677
	새마을금고 공릉지점	동일로 1055	972-0729
지 하 철	태릉입구역(7호선)	동일로 지하992-1	6311-7171
	공릉역(7호선)	동일로 지하1074	6311-7161
병 원	강북연세병원	동일로 996	1800-0755
	방 병 원	동일로 989	1577-4447
	모 아 한 방 병 원	동일로 987	1533-7585
	서울미르한방병원	동일로197길 11	949-1075
기 타	공릉종합상가	동일로180길 14	972-2027
	공릉동도깨비시장	동일로180길 37	976-4143

○ 공릉2동

구 분	기 관 명	소 재 지	전화번호
교육기관	태 랑 초 등 학 교	화랑로51나길 31	977-7384
	태 릉 초 등 학 교	노원로1길 36	976-1433
	화 랑 초 등 학 교	화랑로 621	972-2261
	태 강 삼 육 초 등 학 교	화랑로 815	972-3671~2
	공 릉 중 학 교	노원로1길 42	971-5212~3
	태 랑 중 학 교	화랑로51나길 51	973-1355
	한 천 중 학 교	공릉로 265	948-5553~4
	한 국 삼 육 중 학 교	화랑로 815	6959-1345
	한 국 삼 육 고 등 학 교	화랑로 815	6395-3636
	동산정보산업고등학교	공릉로 257	971-0903
	삼 육 대 학 교	화랑로 815	3399-3636
	서 울 여 자 대 학 교	화랑로 621	970-5114
	서울과학기술대학교	공릉로 232	970-6114
	육 군 사 관 학 교	화랑로 574	2197-0114
공공기관 공공시설	공 릉 2 동 주 민 센 터	노원로1길 68	2116-2531~49
	화 랑 도 서 관	노원로1나길 10	973-1318
	경 춘 선 숲 길 갤 러 리	화랑로 612	2289-3440
	불 암 산 스포츠 타 운	중계로 36	2289-6856
	공 릉 동 다 목 적 구 장	화랑로51길 17	2289-6855
	육 사 야 구 장	공릉동 25-5	2116-6845
	육 사 화 랑 구 장	공릉동 25-5	070-4159-4852
	육사체육관(탁구장)	공릉동 25-1	070-4159-4852
	경 춘 선 힐 링 쉼 터	공릉로51길 20	979-2229
	도담도담나눔터(공동육아방)	화랑로51길 78, 503-101	971-1955
	공릉태강아이휴센터	공릉로34길 62, 1002-101	948-9084

구 분	기 관 명	소 재 지	전화번호
	공릉비선아이휴센터	화랑로51길 78, 504-105	973-7373
	공릉태릉우성아이휴센터	노원로 29, 1-105	972-8255
	공릉청소년문화정보센터	노원로1나길 10	973-1318
	노원청년일삶센터	동일로192길 74, 801호	972-1312
	문화살롱 5120	공릉로51길 20, B1층	948-1217
	공릉노인복지관	공릉로 129	948-6274
	공릉보건지소	공릉로 166-1	2116-4976
	노원청소년경찰학교 (舊공릉2치안센터)	노원로1길 2	2092-0826
	서울과학기술대우체국	공릉로 232	976-2005
	서울여자대학교우체국	화랑로 621	970-5381
	77군사우체국	공릉동사서함 77	972-2006
	공릉우성우편취급국	공릉로 168	972-3095
	삼육대학교우편취급국	화랑로 815	3399-3418
금융기관	K E B 하 나 은 행	공릉로 187	949-1111
	I B K 기 업 은 행	공릉로 147	973-0116
	농협 서울과학기술대학교지점	공릉로 232	3296-5104
	우리은행 서울여자대학교출장소	화랑로 621	973-0005
	한 국 양 봉 농 협	공릉로46길 3	971-4477
	서 울 우 유 농 협	노원로1길 67	3296-3801~4
지 하 철	화랑대역 (6호선)	화랑로 지하 510	6311-6461
병 원	원 자 력 병 원	노원로 75	970-2114



○ 하계1동

구 분	기 관 명	소 재 지	전화번호
교육기관	연 촌 초 등 학 교	공릉로58길 36	972-1676
	하 계 중 학 교	노원로 261-8	3399-0200
	불 암 중 학 교	한글비석로5길 45	975-4047
	혜 성 여 자 고 등 학 교	노원로16길 2	972-4040
	대 진 고 등 학 교	공릉로62가길 47	976-0067
	경기기계공업고등학교	공릉로 264	2289-1600
	동 천 학 교	노원로18길 41	974-9576
	정 민 학 교	공릉로58길 24	978-8405
공공기관 공공시설	하 계 1 동 주 민 센 터	노원로 261	2116-2562~79
	하 계 어 울 림 센 터	공릉로62길 18	2116-0678
	하 계 어 울 마 루	공릉로62길 18, 1층	976-4693
	하 계 어 린 이 도 서 관	공릉로62길 18, 2층	979-7644
	가 재 울 지 혜 마 루	한글비석로 97	070-4226-5064
	서 울 시 립 과 학 관	한글비석로 160	970-4500
	도담도담나눔터(공동육아방)	공릉로62길 18, 1층	949-1955
	하계어울림융합형아이휴센터	공릉로62길 18, 3층	979-7714
	서울시립노원청소년미래진로센터	노원로16길 16	949-7766
	하계종합사회복지관	노원로16길 15	6928-0108
	시립노원노인종합복지관	노원로16길 15	948-8540
	노 원 경 찰 서	노원로 283	2092-0225
	하 계 1 치 안 센 터	공릉로 290	2092-0805
	노 원 소 방 서	한글비석로1길 8	6981-6873
	하 계 1 1 9 안 전 센 터		6981-6940
	하계시영우편취급국	공릉로58길 41	971-6827
	노 원 자 동 차 검 사 소	공릉로62길 41	972-4121
금융기관	K E B 하 나 은 행	한글비석로 56	972-1111
	신 한 은 행	한글비석로 68	979-0255
	북 서 울 농 협	노원로 253	977-5071
병 원	노원을지대학교병원	한글비석로 68	1899-0001
기 타	세 이 브 존	한글비석로 57	985-9000

○ 하계2동

구 분	기 관 명	소 재 지	전화번호
교육기관	중 현 초 등 학 교	섬밭로 181	979-8433
	중 평 초 등 학 교	섬밭로 241	979-2388
	중 평 중 학 교	동일로203길 87	977-3026
공공기관 공공시설	하 계 2 동 주 민 센 터	공릉로55길 88	2116-2595
	경 춘 숲 속 의 집	하계동 336-30	
	노원구립하계실버센터	한글비석로	957-9555
	장 미 실 습 장	섬밭로 196, 장미@ 지하상가	972-6566
	도담도담나눔터(공동육아방)	섬밭로 229, 9-110	975-1955
	하계극동아이휴센터	섬밭로 229, 3-111	3296-6412
	서 울 노 원 경 찰 서 교 통 센 터	공릉로55길 96	2092-0614
금융기관	신 한 은 행 하 계 동 지 점	섬밭로 209, 1층	979-0255
지 하 철	하 계 역 ( 7 호 선 )	동일로 1196(지하)	6311-7151

○ 중계본동

구 분	기 관 명	소 재 지	전화번호
교육기관	불 암 초 등 학 교	중계로 178	932-5581
	수 암 초 등 학 교	중계로12길 9	3392-4277
	영 신 여 자 고 등 학 교	중계로16나길 13	930-8451
	영신간호비즈니스고등학교	중계로16나길 13	951-5772
	불 암 고 등 학 교	중계로 155	936-7500
공공기관 공공시설	중계본동주민센터	중계로 143	2116-2612
	불 암 도 서 관	중계로 106	935-0721
	노원문화예술회관	중계로 181	2289-6830
	노 원 전 통 문 화 체험관 「다완재」	중계로 181, 6층	2116-2474
	문 화 공 간 정 담	중계로 169	2289-3463
	불암골 행복발전소	중계로14길 53	3392-5266
	도담도담나눔터(공동육아방)	중계로14바길 43, 1층	936-1955
	산마루아이휴센터	중계로12길 24 금호타운 103동 103호	3392-5481
	노원사회적경제자원센터 제2관	중계로6길 1-1	2116-0688
	노 원 우 체 국	중계로 123	950-3226
	중 계 동 우 체 국	한글비석로 286	952-0014
금융기관	신 한 은 행	한글비석로 254	938-0053
	북 서 울 농 협	중계로 160	937-0900
	I B K 기 업 은 행	중계로 206	939-3585
기 타	유 경 데 파 트	한글비석로 232	937-6366

○ 중계1동

구 분	기 관 명	소 재 지	전화번호
교육기관	원 광 초 등 학 교	덕릉로76길 18	951-3358
	을 지 초 등 학 교	중계로 239	2092-2499
	을 지 중 학 교	덕릉로 580	938-7083
	서 라 별 고 등 학 교	한글비석로5길 18	2092-2200
	청 암 중 고 등 학 교	중계로 244	930-6511
공공기관 공공시설	중 계 1 동 주 민 센 터	한글비석로 279	2116-2641~50 2116-2661~70
	중 계 구 민 체 육 센 터	노원로22길 1	2289-6811
	중계청구3차아이휴센터	중계로 233, 101-104	930-0110
	동 광 모 자 원	덕릉로 623-1	930-5782
	불 암 지 구 대	한글비석로 277	2092-0305
금융기관	K B 국 민 은 행	한글비석로 261	1599-9999
	우 리 은 행	한글비석로 253	952-2540
	K E B 하 나 은 행	노원로22길 77	951-1111
	서 울 원 예 농 협	덕릉로 603	951-9060
	군 산 시 수 협	중계로 219	952-9073
기 타	롯데마트중계점	노원로 330	2092-2500

○ 중계2·3동

구 분	기 관 명	소 재 지	전화번호
교육기관	중 원 초 등 학 교	섬밭로 316	971-4771
	용 동 초 등 학 교	한글비석로1길 81-11	949-0025
	청 계 초 등 학 교	공릉로 431	949-2824
	상 명 초 등 학 교	덕릉로 541	3788-3300
	중 원 중 학 교	공릉로 420	971-2788
	상 명 중 학 교	덕릉로 553	971-6213
	서울아이티고등학교	섬밭로 299	948-1901
	상 명 고 등 학 교	덕릉로 553	971-6211
	대 진 여 자 고 등 학 교	공릉로 438	979-2327
공공기관 공공시설	중계 2·3동주민센터	노원로17길 56	2116-2671~99
	노 원 구 민 의 전 당	동일로 1229	2289-6847
	서울시립북서울미술관	동일로 1238	2124-5201
	시립중계노인전문요양원	섬밭로 313	3399-7500
	노원천문우주과학관	동일로205길 13	971-6232
	노 원 평 생 학 습 관	동일로204길 13	979-1742
	서울시북부여성발전센터	동일로207길 50	3399-7699
	노 원 아 동 복 지 관	노원로 331	2116-4405
	중계무지개아이휴센터	동일로208길 19, 201-104	3296-5265
	오락실청소년아지트	노원로 331, 아동복지관 2층	070-7771-1900
	마들종합사회복지관	동일로210길 22	971-8387
	평화종합사회복지관	노원로 331	949-0123
	당 현 지 구 대	노원로17길 64	979-1741
금융기관	K B 국 민 은 행	섬밭로 258	971-0631
	우 리 은 행	동일로203가길 29	975-5162~3
지 하 철	중 계 역 ( 7 호 선 )	동일로 1280	6311-7141
기 타	건 영 옴 니 백 화 점	섬밭로 258	971-9000
	2001아울렛중계점	동일로204가길 46	948-2001
	홈플러스중계점	동일로204가길 12	986-2080

○ 중계4동

구 분	기 관 명	소 재 지	전화번호
교육기관	중 계 초 등 학 교	한글비석로19길 39	930-5759
	중 계 중 학 교	덕릉로76길 23	932-2546
	재 현 중 학 교	덕릉로82길 64	932-4815
	상 계 제 일 중 학 교	덕릉로86길 29-15	930-3542
	재 현 고 등 학 교	덕릉로82길 64	932-4811
	미래산업과학고등학교	덕릉로82길 54	933-7672
공공기관 공공시설	중 계 4 동 주 민 센 터	덕릉로82길 50	2116-2711~38
	노원어린이도서관	한글비석로 346	933-7145
	중 계 온 마 을 센 터	한글비석로 371	939-2967
	중 계 어 울 마 루	한글비석로 371, 1층	939-4867
	노원구마을공동체지원센터	한글비석로 371, 2층	2116-4485~8
	노 원 수 학 문 화 관	한글비석로19길 28	2116-2181
	도담도담나눔터(공동육아방)	한글비석로 371, 1층	951-1955
	중계온마을아이휴센터	한글비석로 371, 1층	933-0128
	중계온청소년야지트차오름	한글비석로 371, 3층	934-1318
	노원청소년성상담센터	한글비석로 371, 3층	951-7480
	중계종합사회복지관	덕릉로 662	952-0333
금융기관	K B 국 민 은 행	한글비석로 383	952-2742
	서 울 축 산 농 협	한글비석로 359	3392-3913
	우 리 은 행	한글비석로 384	952-0505
	I B K 기 업 은 행	덕릉로 688	936-0088
병 원	노 원 슬 요 양 병 원	덕릉로 690	932-0036

○ 상계1동

구 분	기 관 명	소 재 지	전화번호
교육기관	수 락 초 등 학 교	동일로 1745	939-0076
	노 원 초 등 학 교	동일로230나길 32	939-1894
	노 일 초 등 학 교	동일로 1625	951-4394
	노 일 중 학 교	동일로231길 24	3391-0094
	수 락 중 학 교	동일로 1729	2092-1900
	수 락 고 등 학 교	동일로245길 143	070-4016-9000
공공기관 공공시설	상 계 1 동 주 민 센 터	동일로 1697	2116-2732~33
	상 계 도 서 관	동일로243길 57	3391-7882
	수 락 숲 이 랑	누원로 19	930-7325
	수 락 행 복 발 전 소	동일로242길 77	930-1031
	도담도담나눔터(공동육아방)	동일로 1697, 3층	937-1955
	은빛1단지아이휴센터	동일로245길 162, 109-108	939-1918
	상계두산융합형아이휴센터	동일로241길 53, 관리동 2층	6956-9480
	서울시 제1호노원 거점형 우리 동네 키움 센터	동일로231다길 10	952-9786
	상계청소년문화의집	동일로230길 6	933-1318
	노원구청소년상담복지센터	수락산로 212-19, 2층	2091-1388
	학교밖지원센터 '꿈드림'	수락산로 212-19, 3층	930-1388
	청년공유센터청년공감	동일로 1676, 3층	933-5060
	북부종합사회복지관	동일로245길 56	934-7711
	수락노인종합복지관	수락산로 214	939-6060
	마 들 보 건 지 소	수락산로 212-20	2116-2007~8
	노원구치매안심센터	수락산로 212-20, 4~5층	911-7778
	반려동물문화센터	수락산로 258, 1층	933-8500
	노원사회적경제지원센터 제3관	수락산로 212-12	935-7151
	상 계 재 활 용 센 터	수락산로 212-23	933-8289
	상 계 1 파 출 소	동일로 1693	2092-0308
	수락119안전센터	동일로 1694	6981-6991
	상 계 1 동 우 체 국	동일로 1632	937-0800
	수 락 산 우 체 국	동일로 1693-6	933-6508
금융기관	신한은행수락산역지점	동일로 1673	937-1020
	북서울농협수락지점	동일로 1664	952-2011
	KB국민은행수락산역지점	동일로 1701	2091-0041
지 하 철	수 락 산 역 ( 7 호 선 )	동일로 지하 1662	6311-7111
병 원	사 랑 요 양 병 원	동일로 243길 45	933-1114
기 타	오 피 앙	동일로 1701	933-8515

○ 상계2동

구 분	기 관 명	소 재 지	전화번호
교육기관	상 계 초 등 학 교	상계로9길 39	935-1658
	상 계 중 학 교	노원로 398	936-6450
공공기관 공공시설	상 계 2 동 주 민 센 터	상계로 118	2116-2776~90
	상 계 예 술 마 당	상계로10길 41-7	2289-3462
	원 터 행 복 발 전 소	상계로23길 17	
	청소년안전망 통합지원센터	상계로23길 17, 1층	2116-0581
	상 계 보 건 지 소	상계로 118	2116-4989
	상 계 1 1 9 안 전 센 터	노원로26길 111	936-0119
금융기관	I B K 기 업 은 행	노해로 489	939-3813
지 하 철	노 원 역 ( 4 호 선 )	상계로 76	6110-4111
병 원	새 힘 병 원	노원로 416	6956-1231
	메디아이여성병원	노원로 448	936-2122
	강 북 예 치 과 병 원	노해로81길 5-6	938-2833
	다 인 치 과 병 원	노해로 507	952-2275
	노원자생한방병원	노해로 507	2289-0717
	희 망 요 양 병 원	상계로26길 7	936-9966
	서울제일한방병원	노원로 461	937-0052
	그레이스힐요양병원	노원로 461	934-1300
기 타	롯데백화점노원점	동일로 1414	950-2500
	와 우 패 션 클 럽	노해로 507	950-6666
	노원아이파크상가	상계로23다길 13-8	930-1003
	상 계 중 앙 시 장	상계로23가길 24	070-4141-1116



○ 상계3·4동

구 분	기 관 명	소 재 지	전화번호
교육기관	덕 암 초 등 학 교	덕릉로112길 68	3392-0058
	신 상 계 초 등 학 교	상계로 267	935-7095
공공기관 공공시설	상계3·4동주민센터	덕릉로 859	2116-2797
	상계구민체육센터	덕릉로 748	2289-6781
	당고개배드민턴장	상계로 273	2289-6864
	도 암 어 울 마 루	덕릉로126나길 14, 2층	070-5055-5146
	상계동아불암아이휴센터	덕릉로 780, 102-101	951-1102
	상계3.4동융합형아이휴센터 도 담 도 담 육 아 방	덕릉로748, B1	931-3402
	하쿠나마타타청소년아지트	덕릉로 859, 3층	931-0800
	상계종합사회복지관	덕릉로115나길 25	951-9930
	노원구육아종합지원센터	덕릉로 859, 4층	930-1944
	녹색장터되살림 2호점	상계로 305	939-6202
	당 고 개 파 출 소	수락산로2길 77	2092-0307
	상 계 4 치 안 센 터	상계로35길 29	2092-0865
	상 계 3 동 우 체 국	덕릉로113길 18	936-2005
금융기관	노 원 새 마 을 금 고	덕릉로 780	936-6090
지 하 철	당고개역 (4호선)	상계로 305	6110-4091

○ 상계5동

구 분	기 관 명	소 재 지	전화번호
교육기관	계 상 초 등 학 교	한글비석로41가길 24	939-0872
공공기관 공공시설	상 계 5 동 주 민 센 터	한글비석로 434	2116-2833~41
	수락산스포츠타운	수락산로8길 39	2289-6862
	꿈꾸는상계5동행복발전소	한글비석로46길 5	070-7717-0773
	상계다락아이휴센터	한글비석로 426-12, 3층	935-1110
	상계5간촌아이휴센터	한글비석로49길 36, 1층	931-8437
	청년공유오피스청년도약	상계로 193-25, 4층 2호	2116-7105
	노원사회적경제지원센터 제1관	한글비석로46길 3	2116-0688
	서울상계5동우편취급국	한글비석로31길 19	933-8765
금융기관	N H 농 협	상계로27길 26	939-6383
	북 서 울 농 협	한글비석로 444	936-0165
	노 원 새 마 을 금 고	한글비석로24길 7	936-6293
지 하 철	상 계 역 ( 4 호 선 )	상계로 182	6110-4101
기 타	상계역전종합상가	한글비석로 396	931-4825

○ 상계6·7동

구 분	기 관 명	소 재 지	전화번호
교육기관	상 천 초 등 학 교	덕릉로 443	938-0204
	당 현 초 등 학 교	동일로213길 52	932-0604
	상 수 초 등 학 교	동일로216길 66	932-1441
	노 원 중 학 교	동일로213길 26	3391-6921
	신 상 중 학 교	동일로216길 42	932-0594
	상 계 고 등 학 교	노해로 432	931-8133
	한 국 성 서 대 학 교	동일로214길 32	950-5401
공공기관 공공시설	상계6·7동주민센터	노원로 429	2116-2852~60 2116-2872~78
	마 들 스포 츠 타 운	덕릉로 450	2289-6861
	원 터 어 울 마 루	동일로216길 46(원터근린공원 내)	939-8757
	노 원 평 생 교 육 원	동일로217길 48	2116-4002
	서울특별시 북부기술교육원	덕릉로70가길 81	2092-4800
	노 원 아 이 돌 봄 센 터	덕릉로70길 100	939-1129
	도담도담나눔터(공동육아방)	덕릉로70길 100, 1층	932-1955
	노원융합형아이휴센터	덕릉로70길 100, 2층	939-1128
	상계1단지아이휴센터	덕릉로 459-21, 111-101	936-1101
	상계3단지아이휴센터	동일로215길 48, 326-112	930-8669
	상계6단지아이휴센터	동일로 1384, 623-101,102	939-8015
	노 원 어 린 이 극 장	노해로 502, B1층	2289-3453
	상 상 이 름 센 터	노해로 502, 4층	936-3326
	끌림청소년아지트	노해로 502, 4층	936-3326
	시립노원청소년센터	덕릉로70길 99	3391-4141
	서울청년센터 노원 오랑	동일로 1405(9층)	937-5550
	노원구청년일자리센터 '청년내일'	동일로 1405(9층)	932-2500
	사회적기업복합매장	노원역 7호선, 4번출구 지하1층	3391-3650
	녹색장터되살림 1호점	노원역 7호선, 4번출구 지하1층	930-0369
	한 국 전 력 공 사	노해로 429	950-6123
	건강보험공단노원지사	노해로 447	1577-1000
	K T 노 원 지 점	노해로 502	931-1803
	견인차량보관소 (마들스타디움내)	덕릉로 460	2289-6735
	대 룰 E & S	덕릉로70길 54	950-5000
	한국가스공사찬양가스체험관	덕릉로70길 64	952-9340
	노원자원회수시설	덕릉로70길 99	930-8999
	서울동부혈액원	동일로 1329	952-0322
	중랑노원적십자봉사관	동일로 1329	951-0469
	노 원 역 지 구 대	노원로 431	2092-0304
	상 계 6 동 우 체 국	노해로 448	937-0100

구 분	기 관 명	소 재 지	전화번호
	상계미도우편취급국	덕릉로 459-14	937-2015
	상계한양우편취급국	동일로216길 92	938-2105
	노원역우편취급국	노해로 492	952-0440
금융기관	우리은행(노원지점)	노해로 482	934-1321
	우리은행(상계동지점)	동일로 1373	937-0051
	신한은행	동일로 1404	935-6691
	KB국민은행(노원종합금융센터)	동일로 1405	932-9342
	KB국민은행(노원구청지점)	노해로 437	3392-5961
	NH농협(노원역지점)	노해로 455	935-5072
	NH농협(중계동지점)	동일로 1351	938-1961
	하나은행(노원역지점)	노해로 467	935-1900
지 하 철	노원역 ( 7 호 선 )	동일로 지하1409	6311-7131
병 원	상 계 백 병 원	동일로 1342	950-1114
	선 의 요 양 병 원	동일로 1419	3391-3992
	참 트 트 병 원	노해로 502	3392-9100
	사인치과교정과 치과병원	노해로 488	930-2841

○ 상계8동

구 분	기 관 명	소 재 지	전화번호
교육기관	동 일 초 등 학 교	한글비석로 566	935-8225
	상 경 초 등 학 교	수락산로 237	937-3147
	상 경 중 학 교	동일로227길 61	939-3951
	노원고등학교	노원로 586	937-0079
공공기관 공공시설	상 계 8 동 주 민 센 터	동일로227길 97	2116-2894
	상 계 숲 속 공 동 체	동일로227길 106	3391-7881
	도담도담나눔터(공동육아방)	동일로227길 49	939-1955
	상계10단지아이휴센터	노원로 564, 1021-104	070-4245-1172
	상계15단지아이휴센터	동일로227길 26, 1510-107,108	932-1510
	상계8도우편취급국	한글비석로 571	934-2115
금융기관	N H 농 협	동일로 1553	932-3011
	I B K 기 업 은 행	동일로 1527	934-7871
	우 리 은 행	동일로 1549	934-5611

○ 상계9동

구 분	기 관 명	소 재 지	전화번호
교육기관	온 곡 초 등 학 교	한글비석로52길 59	937-7136
	상 원 초 등 학 교	한글비석로54길 119	952-7873
	청 원 초 등 학 교	한글비석로 506	3399-7888
	상 원 중 학 교	수락산로 182	930-0762
	청 원 중 학 교	한글비석로 506	3399-7878
	청 원 고 등 학 교	한글비석로 506	3399-7771
	청원여자고등학교	한글비석로 506	3399-7811
공공기관 공공시설	상계 9 동 주민 센터	한글비석로 487	2116-2912~7
	노 원 문 화 의 집	동일로 1540	936-3787
	상 구 네 행 복 발 전 소	한글비석로54길 116, B1층	070-4239-3939
	도담도담나눔터(공동육아방)	한글비석로 480, 204-103	938-1955
	보람2단지아이휴센터	한글비석로 480, 208-102	934-0208
	상계12단지아이휴센터	한글비석로 530, 1207-106	3392-0010
	마 들 지 구 대	한글비석로 489	2092-0306
금융기관	S C 제 일 은 행	동일로 1528	937-0121
	신 한 은 행	동일로 1546	938-4988
	K B 국 민 은 행	동일로 1534	930-4161
	K E B 하 나 은 행	한글비석로 474	933-1111
지 하 철	마 들 역 ( 7 호 선 ) - 1 , 2 , 3 번 출구	동일로 1530-1	6311-7121

○ 상계10동

구 분	기 관 명	소 재 지	전화번호
교육기관	상 월 초 등 학 교	동일로221길 27	939-7368
	상 곡 초 등 학 교	노원로38길 34	935-9204
	온 곡 중 학 교	노원로 492	934-8908
	용화여자고등학교	동일로 1461	933-3500
공공기관 공공시설	상계 10 동 주민 센터	노원로 530	2116-2941~50 2116-2961~68
	노 원 중 앙 도 서 관	노원로34길 43	950-0050
	온수골행복발전소	노원로 522	930-1734
	상계7단지아이휴센터	동일로 1456, 718-106	6227-0101
	도봉운전면허시험장	동일로 1449	2092-0142
	창 동 차 량 사 업 소	노원로 573	6110-7802
	상 계 1 0 동 우 체 국	노원로 510	932-0101

the 1990s, the number of people with a mental health problem has increased by 50% (Mental Health Foundation, 2000).

There is a growing awareness of the need to address the needs of people with mental health problems, and the importance of providing them with appropriate services. This has led to a number of initiatives, including the development of mental health services, the establishment of mental health trusts, and the implementation of mental health legislation. The aim of this paper is to review the current state of mental health services in the UK, and to discuss the challenges facing them in the future.

The paper is organized as follows. First, we discuss the current state of mental health services in the UK. Second, we discuss the challenges facing mental health services in the future. Third, we discuss the role of the mental health professional. Finally, we discuss the role of the patient.

The current state of mental health services in the UK is characterized by a number of factors. First, there is a growing awareness of the need to address the needs of people with mental health problems. Second, there is a growing awareness of the importance of providing people with mental health problems with appropriate services.

Third, there is a growing awareness of the importance of providing people with mental health problems with appropriate services. Fourth, there is a growing awareness of the importance of providing people with mental health problems with appropriate services. Fifth, there is a growing awareness of the importance of providing people with mental health problems with appropriate services.

The challenges facing mental health services in the future are a number of factors. First, there is a growing awareness of the need to address the needs of people with mental health problems. Second, there is a growing awareness of the importance of providing people with mental health problems with appropriate services.

Third, there is a growing awareness of the importance of providing people with mental health problems with appropriate services. Fourth, there is a growing awareness of the importance of providing people with mental health problems with appropriate services. Fifth, there is a growing awareness of the importance of providing people with mental health problems with appropriate services.

The role of the mental health professional is a number of factors. First, there is a growing awareness of the need to address the needs of people with mental health problems. Second, there is a growing awareness of the importance of providing people with mental health problems with appropriate services.

Third, there is a growing awareness of the importance of providing people with mental health problems with appropriate services. Fourth, there is a growing awareness of the importance of providing people with mental health problems with appropriate services. Fifth, there is a growing awareness of the importance of providing people with mental health problems with appropriate services.

The role of the patient is a number of factors. First, there is a growing awareness of the need to address the needs of people with mental health problems. Second, there is a growing awareness of the importance of providing people with mental health problems with appropriate services.

Third, there is a growing awareness of the importance of providing people with mental health problems with appropriate services. Fourth, there is a growing awareness of the importance of providing people with mental health problems with appropriate services. Fifth, there is a growing awareness of the importance of providing people with mental health problems with appropriate services.

\_\_\_\_\_

\_\_\_\_\_

\_\_\_\_\_

\_\_\_\_\_

\_\_\_\_\_

\_\_\_\_\_

\_\_\_\_\_

\_\_\_\_\_

\_\_\_\_\_

\_\_\_\_\_

\_\_\_\_\_

\_\_\_\_\_

\_\_\_\_\_

\_\_\_\_\_

\_\_\_\_\_

\_\_\_\_\_

\_\_\_\_\_

\_\_\_\_\_

\_\_\_\_\_

\_\_\_\_\_

\_\_\_\_\_

\_\_\_\_\_

\_\_\_\_\_

\_\_\_\_\_

\_\_\_\_\_

\_\_\_\_\_

\_\_\_\_\_

\_\_\_\_\_

\_\_\_\_\_

\_\_\_\_\_

\_\_\_\_\_

\_\_\_\_\_

\_\_\_\_\_

\_\_\_\_\_

\_\_\_\_\_

\_\_\_\_\_

\_\_\_\_\_

\_\_\_\_\_

\_\_\_\_\_

\_\_\_\_\_

\_\_\_\_\_

\_\_\_\_\_

\_\_\_\_\_

\_\_\_\_\_

\_\_\_\_\_

\_\_\_\_\_

\_\_\_\_\_

\_\_\_\_\_

\_\_\_\_\_

\_\_\_\_\_

\_\_\_\_\_

\_\_\_\_\_

\_\_\_\_\_

\_\_\_\_\_

\_\_\_\_\_

\_\_\_\_\_

\_\_\_\_\_

\_\_\_\_\_

\_\_\_\_\_

\_\_\_\_\_

\_\_\_\_\_

\_\_\_\_\_

\_\_\_\_\_

\_\_\_\_\_

\_\_\_\_\_

\_\_\_\_\_

\_\_\_\_\_

\_\_\_\_\_

\_\_\_\_\_

\_\_\_\_\_

\_\_\_\_\_

\_\_\_\_\_

\_\_\_\_\_

\_\_\_\_\_

\_\_\_\_\_

\_\_\_\_\_

\_\_\_\_\_

\_\_\_\_\_

---

# 02

감사담당관

미디어홍보담당관

탄소중립추진단

---

# 감사담당관

Audit & Inspection Division

□ 2024년 『고충민원』 처리현황

(2024. 12. 31. 기준)

## ○ 접수현황

계 (건)	구	이첩 및 취하		
		소계	타기관 이첩	취하 및 삭제
108,259	103,434	4,825	3,850	975

## ○ 처리현황

계 (건)	녹색 환경	교육 복지	자원 순환	도시 경관	푸른 도시	교통 행정	교통 지도	건축 토목	치수	보건 위생	공동 주택	문화 체육	일반 행정
108,434	3,750	5,644	3,379	6,905	2,982	4,198	62,889	3,756	1,389	2,548	1,830	1,282	2,872

### - 『구청장에게 바란다』 및 『다수인 민원』 처리현황

계 (건)	녹색 환경	교육 복지	자원 순환	도시 경관	푸른 도시	교통 행정	교통 지도	건축 토목	치수	보건 위생	공동 주택	문화 체육	일반 행정
1,313	23	80	33	16	132	16	95	150	27	66	160	96	419

### - 『서울상담민원』 처리현황

계 (건)	녹색 환경	교육 복지	자원 순환	도시 경관	푸른 도시	교통 행정	교통 지도	건축 토목	치수	보건 위생	공동 주택	문화 체육	일반 행정
38,750	2,449	4,819	1,146	1,802	1,245	3,029	18,646	1,654	701	1,083	864	767	545



- 『서울시 응답소』 처리현황

계 (건)	녹색 환경	교육 복지	자원 순환	도시 경관	푸른 도시	교통 행정	교통 지도	건축 토목	치수	보건 위생	공동 주택	문화 체육	일반 행정
6,230	1,193	702	2,110	5,042	1,394	1,101	405	1,832	593	1,319	768	360	1,761

- 생활불편 해결(182만원)

계 (건)	녹색 환경	교육 복지	자원 순환	도시 경관	푸른 도시	교통 행정	교통 지도	건축 토목	치수	보건 위생	공동 주택	문화 체육	일반 행정
1,043	73	26	80	43	203	50	97	115	68	74	27	52	135

- 노원구 구민고충처리위원회

○ 운영현황

위 치	운영내용	접수방법 및 운영시간	전화번호
노원구청 6층 (노해로 437)	○ 고충민원 조사 및 처리 ○ 고충민원 상담, 조정·합의 등	○ 방문 및 우편 또는 노원구청 홈페이지 ○ 화, 목, 금(10:00~16:00)	2116-3044

○ 처리현황

계 (건)	녹색 환경	교육 복지	자원 순환	도시 경관	푸른 도시	교통 행정	교통 지도	건축 토목	보건 위생	공동 주택	문화 체육	일반 행정
98	12	17	10	2	8	2	6	5	6	11	7	12

# 미디어홍보담당관 Media & Public Relations Division

## ☐ 언론사 현황

계	지역신문사	CATV
6	4	2

## ☐ CATV 업체

회 사 명	대 표 자			사업구역
	성명	주소	전화	
딜라이브TV (구 C&M)	김현태	마포구 월드컵북로 54길 11, 전자회관 3층 딜라이브TV	070-8121-1543	노원구 전역
SK브로드밴드 (구 티브로드)	박진효	중구 퇴계로 24, SK남산빌딩	02-6266-6100	노원구 전역

## ☐ 지역언론사

회 사 명	대 표 자 (발 행 인)		전화번호
	성명	주소	
노원신문사	백광현	노원구 마들로 59, 7호(월계동, 미성상가)	3392-0001
지역연합신문	이경충	노원구 노해로85길 17, 302호	939-3633
나우온	하영권	노원구 동일로 1384	933-1137
안마을신문	강봉훈	노원구 공릉로38길 15-5 향기빌 401	971-1503

## □ 노원구 소셜네트워크서비스(SNS)

유튜브	www.youtube.com/@nowon9
블로 그	blog.naver.com/goodnowon
페이스북	www.facebook.com/goodnowon
인스타그램	instagram.com/goodnowon
당근마켓	www.daangn.com/kr/local-profile/노원구청-1703671

## □ 구민안내 UMS /뉴스레터 서비스

- 발송내용 : 새소식, 생활/행정 등의 유익한 정보를 이메일(전자우편) 또는 UMS(문자, 카카오톡 등)로 신속 제공
- 신 청 : 노원구청 홈페이지 > 소통참여 > UMS/뉴스레터 신청

## □ 노원마을미디어지원센터

소재지	규모	전화번호	주요시설	설립구분
노원로26가길 12(상계동)	지하1층~ 지상4층 (455㎡)	2116-3407 2116-3408 2116-3412	상영관, DVD감상실, 강의실, 동아리방, 스튜디오 등	구립

# 탄소중립추진단 Carbon Neutrality Promotion Division

## □ 석유 · 연탄 판매업소

(단위 : 개소)

계	주유소	석유일반판매소	연탄판매소
16	14	2	0

## □ 주유소

업 소 명	대표자	소 재 지	전화번호	비 고
상 계 동 주 유 소	안광일	노원구 노원로26길191	02-936-5035	HD
한 신 주 유 소	조기택	노원구 동일로1089	02-973-5151	S-OIL
월 계 주 유 소	박중서	노원구 월계로252	02-917-0816	GS
정 건 에 너 지	이정석	노원구 노원로17길29	02-975-1385	HD
신 성 주 유 소	이종태	노원구 월계로328	02-916-4334	S-OIL
구도일주유소 불암	손봉기	노원구 한글비석로268	02-932-6850	S-OIL
SK에너지(주)작양상계주유소	오종훈	노원구 노해로527	02-972-0006	SK
성 북 역 주 유 소	강병근	노원구 광운로95	02-919-8142	GS
하 계 삼 호 주 유 소	방석주	노원구 공릉로294	02-974-3838	GS
삼 육 주 유 소	이정민	노원구 화랑로822	02-949-3668	SK
(주)소모수락산셀프주유소	신준수	노원구 동일로1772	02-3392-0473	GS
(주)아엠석유배꽃리주유소	변성해	노원구 화랑로466	02-973-5172	GS
화 랑 대 주 유 소	장효준	노원구 화랑로483	02-977-9697	HD
(유한)동하석유 태릉솔밭자점	김인수	노원구 노원로49	02-976-5189	S-OIL

## □ 가스판매 · 충전소

(단위 : 개소)

계	도시가스	판매업소		충전소	
		고압가스	LPG	CNG	LPG
13	1	1	2	3	6

○ 충전소

업소명	대표자	소재지	전화번호
태능가스(주)	김주현	화랑로 405(공릉동)	972-3031
공릉동충전소	권태영	동일로 1113(공릉동)	972-2254
(주)평안에너지	김건욱	동일로210길 86(중계동)	972-5274
(주)노일가스	최계락	동일로 1601(상계동)	934-8851
북지공릉충전소	노동갑	화랑로 826(공릉동)	3296-2903
북지노원충전소	노동갑	동일로 1778(상계동)	934-9077
흥안에너지(주)	조장우	월계로 280(월계동)	950-5050
흥안에너지(주)	조장우	노원로 487(상계동)	936-2668
진아북지에너지	나창규	마들로 145(월계동)	972-2393

□ 환경오염물질 배출업소

(단위 : 개소)

계	대 기	폐 수	기타수질
312	90	94	128

○ 대 기

계	도장시설	보일러	목재 찌질	발전	가스열펌프
90	9	43	1	2	35

○ 폐 수

계	세 차	섬 유	병 원	시험시설	반도체 부품제조	기 타
94	71	1	3	8	3	8

○ 기타수질

계	의원(x-ray)	사진처리	안경원	운수·정비	골프장
128	11	6	95	15	1

□ 환경분야 장비

계	자동차배출 가스측정기	소음 측정기	수질대항목 측정기	배출가스 점검차량	매연측정용 바디오세트	진동 측정기	중금속 측정기	라돈 측정기
64	2	6	1	1	1	1	2	50

□ 노원환경재단

소재지	설립일	주요사업	연락처
한글비석로 97, 노원에너지제로 주택상가 105호	2017.10.26.	<ul style="list-style-type: none"> <li>환경정책 개발 및 지원</li> <li>환경·생태·에너지 시설 위탁운영</li> <li>환경네트워크 구축</li> <li>환경교육기반 확대</li> <li>탄소중립추진협의체 운영 등</li> </ul>	02-979-6562~3

□ 노원에너지제로주택 및 부속시설

○ 노원에너지제로주택 (EZ House)

위치	규모	주요시설		운영방법
한글비석로 97 일대	지하2층~ 지상7층 (17,704㎡)	주거 시설	공동주택3동, 연립주택형 1동, 단독주택형 2동, 합벽형주택 2동	노원환경재단 위탁운영
		기타 시설	홍보관(노원이지센터), 마을회관(가재울지혜마루), 상가, 체험시설	

○ 노원이지센터 (홍보관)

위치	규모	전시콘텐츠		운영방법
한글비석로97 (에너지제로주택내)	지상2층 (471.79㎡)	1층	「에너지제로주택의 개요 및 필요성」	노원환경재단 위탁운영
		2층	「에너지제로주택의 기술, 자재 체험 등 심화설명」	

○ 노원이지체험주택

위 치	규 모	주요시설		운영방법
한글비석로97 (골마음근린공원내)	지상2층 (85.17㎡)	1·2층	에너지제로주택 체험공간 및 회의실	노원환경재단 위탁운영

□ 노원에코센터

○ 시설현황

위 치	규 모	시설현황	운영방법
		시설내용	
덕릉로 460 마들체육공원 내	지하1층~ 지상2층 (649.18㎡)	지하1층_에너지쇼룸, 강의실	노원환경재단 위탁운영
		1층_행정사무실, 에코가이드실, 열린마루, 맨발마루	
		2층_강의실, 작은 도서관, 외부테라스	
		옥상_전망대, 신재생에너지 설비(태양광, 태양열)	

○ 신재생에너지 설치현황

구 분	설치용량	비 고
태양광	80kW	에코센터 전기 (에코센터 10kW, 마들체육공원 25kW, 모두의정원 45kW)
태양열	16㎡	에코센터 온수
지열	8RT(28kW)	에코센터 냉·난방

○ 환경교육 프로그램 운영

구 분	내 용	
상설 프로 그램	기후에너지교실	기후변화에 대응하는 다양한 환경프로그램 개발과 운영으로 탄소중립의 필요성과 기후위기의 심각성을 알리는 프로그램 * 환경부 지정 우수프로그램 운영
	생태환경교실	우리 주변의 생태계를 이해하고 기후변화로 인하여 지구생태계에 미치는 영향과 소중함에 대한 인식증진을 위한 프로그램
	에코디자인교실	자원순환 및 버려지는 물건을 활용한 재활용 등 일상 속에서 탄소중립을 실천하는 프로그램
주민 참여 사업	프로젝트 사업	관내 복지관 대상 기후위기 인식 확대와 생태체험을 병행한 교육 프로그램 진행(연100회) 및 어르신 대상의 삶의 변화를 이끌어내는 체험 프로그램

지구의 날 및 환경의 날 행사	환경의 소중함을 인식하는 다양한 체험과 포럼, 강의 등이 결합된 열린 행사
환경교육주간 운영	환경재단 및 환경에 관심 있는 기관과 연대하여 교육주간에 다양한 활동 진행
환경소모임 지원	이슈에 대응하고 실천을 이끌어내는 중간 지도자 양성

## □ 증량천환경센터

### ○ 시설개요

위 치	규 모	주요시설	운영방법
덕릉로 430 舊재산대부지	지상2층 (379.04㎡)	유역체험 및 전시공간, 물절약 체험방, 강의실 등	노원환경재단 위탁운영

- 운영시간 : 10:00 ~ 17:00(일·월요일, 공휴일 휴무)

### ○ 환경교육 프로그램 운영 : 5개 분야 20여개 프로그램

구 분	내 용
상설 프로그램	물사랑환경, 수생태체험, 위기의 동물이 살아있다 등 (물환경 및 수생태)
특화 프로그램	물사랑데이, 조조탐조, 어린이도시어부, 수생태현미경 교실, 환경과학(물탐구교실) 등
봉사 프로그램	하천 정화 활동(플로깅, 생태계교란생물), 야생동물 보호 캠페인 등
지역연계	기후위기 대응을 위한 물 환경 및 생물 다양성 보존을 위한 지역 기관 협력 사업(장애인, 청소년 기관 등)
하천문화행사	증량천수생태구축, 물의 날 행사, 수달 그림 그리기 대회 등지역 협력 주민 참여사업(주민자치위원회 등)

## □ EM(유용미생물) 센터

위 치	규 모	주요현황
덕릉로 460 마들체육공원 내	EM(유용미생물) 배양기 4대	<ul style="list-style-type: none"> <li>• EM 공급기 설치 현황 : 총 26대 <ul style="list-style-type: none"> <li>- 노원구청, 동주민센터 19개소, 노원에코센터, 월계동성당, 아파트 4개소(하계현대우성, 중계경남·롯데·상아, 중계주공2단지, 상계주공3단지)</li> </ul> </li> </ul>



the 1990s, the number of people in the UK who are employed in the public sector has increased by 1.5 million, from 2.5 million in 1980 to 4 million in 1995. The public sector has also become an important employer of women, with 4.5 million women employed in the public sector in 1995, compared with 3.5 million in 1980. The public sector has also become an important employer of people with disabilities, with 1.5 million people with disabilities employed in the public sector in 1995, compared with 1 million in 1980.

The public sector has also become an important employer of people who are over 50 years of age. In 1995, 1.5 million people over 50 years of age were employed in the public sector, compared with 1 million in 1980. The public sector has also become an important employer of people who are under 25 years of age. In 1995, 1.5 million people under 25 years of age were employed in the public sector, compared with 1 million in 1980.

The public sector has also become an important employer of people who are from ethnic minorities. In 1995, 1.5 million people from ethnic minorities were employed in the public sector, compared with 1 million in 1980. The public sector has also become an important employer of people who are from the Caribbean. In 1995, 1.5 million people from the Caribbean were employed in the public sector, compared with 1 million in 1980.

The public sector has also become an important employer of people who are from the Indian subcontinent. In 1995, 1.5 million people from the Indian subcontinent were employed in the public sector, compared with 1 million in 1980. The public sector has also become an important employer of people who are from the Chinese community. In 1995, 1.5 million people from the Chinese community were employed in the public sector, compared with 1 million in 1980.

The public sector has also become an important employer of people who are from the Pakistani community. In 1995, 1.5 million people from the Pakistani community were employed in the public sector, compared with 1 million in 1980. The public sector has also become an important employer of people who are from the Bangladeshi community. In 1995, 1.5 million people from the Bangladeshi community were employed in the public sector, compared with 1 million in 1980.

The public sector has also become an important employer of people who are from the African community. In 1995, 1.5 million people from the African community were employed in the public sector, compared with 1 million in 1980. The public sector has also become an important employer of people who are from the Black British community. In 1995, 1.5 million people from the Black British community were employed in the public sector, compared with 1 million in 1980.

The public sector has also become an important employer of people who are from the Black African community. In 1995, 1.5 million people from the Black African community were employed in the public sector, compared with 1 million in 1980. The public sector has also become an important employer of people who are from the Black Caribbean community. In 1995, 1.5 million people from the Black Caribbean community were employed in the public sector, compared with 1 million in 1980.

The public sector has also become an important employer of people who are from the Black British community. In 1995, 1.5 million people from the Black British community were employed in the public sector, compared with 1 million in 1980. The public sector has also become an important employer of people who are from the Black African community. In 1995, 1.5 million people from the Black African community were employed in the public sector, compared with 1 million in 1980.

The public sector has also become an important employer of people who are from the Black Caribbean community. In 1995, 1.5 million people from the Black Caribbean community were employed in the public sector, compared with 1 million in 1980.

\_\_\_\_\_

\_\_\_\_\_

\_\_\_\_\_

\_\_\_\_\_

\_\_\_\_\_

\_\_\_\_\_

\_\_\_\_\_

\_\_\_\_\_

\_\_\_\_\_

\_\_\_\_\_

\_\_\_\_\_

\_\_\_\_\_

\_\_\_\_\_

\_\_\_\_\_

\_\_\_\_\_

\_\_\_\_\_

\_\_\_\_\_

\_\_\_\_\_

\_\_\_\_\_

\_\_\_\_\_

\_\_\_\_\_

\_\_\_\_\_

\_\_\_\_\_

\_\_\_\_\_

\_\_\_\_\_

\_\_\_\_\_

\_\_\_\_\_

\_\_\_\_\_

\_\_\_\_\_

\_\_\_\_\_

\_\_\_\_\_

\_\_\_\_\_

\_\_\_\_\_

\_\_\_\_\_

\_\_\_\_\_

\_\_\_\_\_

\_\_\_\_\_

\_\_\_\_\_

\_\_\_\_\_

\_\_\_\_\_

\_\_\_\_\_

\_\_\_\_\_

\_\_\_\_\_

\_\_\_\_\_

\_\_\_\_\_

\_\_\_\_\_

\_\_\_\_\_

\_\_\_\_\_

\_\_\_\_\_

\_\_\_\_\_

\_\_\_\_\_

\_\_\_\_\_

\_\_\_\_\_

\_\_\_\_\_

\_\_\_\_\_

\_\_\_\_\_

\_\_\_\_\_

\_\_\_\_\_

\_\_\_\_\_

\_\_\_\_\_

\_\_\_\_\_

\_\_\_\_\_

\_\_\_\_\_

\_\_\_\_\_

\_\_\_\_\_

\_\_\_\_\_

\_\_\_\_\_

\_\_\_\_\_

\_\_\_\_\_

\_\_\_\_\_

\_\_\_\_\_

\_\_\_\_\_

\_\_\_\_\_

\_\_\_\_\_

\_\_\_\_\_

\_\_\_\_\_

\_\_\_\_\_

\_\_\_\_\_

\_\_\_\_\_

\_\_\_\_\_

\_\_\_\_\_

\_\_\_\_\_

\_\_\_\_\_

\_\_\_\_\_

\_\_\_\_\_

---

# 03

행정지원과  
자치행정과  
문화도시과  
체육도시과  
교육지원과  
평생학습과  
민원여권과

---

# 행정지원과

Administration Support Division

## □ 행정조직(정원)

구 분	계	구 청	동	구 의 회	보 건 소
조 직	1,668명	6국 2담당관 1단 43과	19동	1사무국	4과 4지소
인 원		1,042명	423명	43명	160명

## ○ 직종별

구 분	합계	정무	2급	3급	4급	5급	6급	7급	8급	9급
계	1,680	1	1		8	66	392	504	454	254
정무직	1	1								
행정직	1,207		1		5	43	294	364	306	194
기술직	407				1	11	83	119	137	56
관리운영직	10						6	4		
임기제	45				2	10	6	14	10	3
전문경력	1						1			
별정직	9					2	2	3	1	1

## ○ 기관별

구 분	합계	정무	2급	3급	4급	5급	6급	7급	8급	9급
계	1,680									
구 청	1,039	1	1		6	37	254	317	269	154
동주민센터	438					18	82	128	131	79
보건소	159				1	10	46	38	50	14
구의회	44				1	1	10	21	4	7

## □ 구청사

## ○ 규모

건 물 명	소 재 지	규 모		건축년도	비 고
		대 지(m <sup>2</sup> )	건 물(m <sup>2</sup> )		
노원구청	노해로 437	12,345	31,855	1992.8.10.	* 주차시설 : 208대 - 지하 : 122대 - 지 상 : 86대 * 환경미화원대기실 - 총 169.6m <sup>2</sup>

○ 본관

층별	과 명				
1층	종합상황실, 민원여권과, 부동산정보과, 생활복지과, 장애인복지과, 모유수유실, 청사관리실, 국민은행, 북카페(노원437)				
2층	재무과, 징수과, 재산세과, 지방소득세과, 대강당, 교육지원과, 건축안전센터, 치매안심센터				
3층	감사담당관(감사회의실), 공동주택지원과, 건축과, 도시관리과, 클린지킴이센터, 일자리경제과, 재건축사업과, 민주평통노원구협의회, 고령사회정책과, 어르신지원과, 다목적회의실				
4층	기획재정국장실, 주민복지국장실, 도시계획국장실, 안전교통건설국장실, 기획예산과, 복지정책과, 안전도시과, 치수과, 스마트도시통합운영센터, ICT지원센터, 노원구공무원노동조합, 종합자료실				
5층	구청장실, 부구청장실, 문화도시행정국장실, 힐링도시국장실, 행정지원과, 아동청소년과(아동보호전문기관), 청년정책과, 기획상황실, 소회의실1, 소회의실2				
6층	자치행정과, 체육도시과, 문화도시과, 미래도시과, 미디어홍보담당관, 안전도시과(중대재해팀), 자원순환과, 구민고충민원실, 소강당, 서울시청노동조합 노원지부				
7층	구의회(운영위원회, 행정재경위원회, 보건복지위원회, 도시환경위원회, 전문위원실, 의정연구실, 속기기록실)				
8층	구의회(의장실, 부의장실, 상임위원장실, 사무국장실, 의회사무국 본회의장, 소회의실)				
9층	옥상정원, 옥상전망대, 탁구장, 다목적실				
지하층	체력단련실, 종합문서고, 구내식당, 매점, 기관실, 전기실, 통합방위상황실(군경합동상황실), 미화원(여)휴게실, 공무원직지부 노원구청지회, 구기동대예비군 장비고 ※ 구내식당 현황				
	면 적		좌 석 수	수용능력	취급품목
	563㎡	주방:102 홀:428 매점:33	식탁: 61개 좌석:256석	450명/h	식사 및 음료

○ 별관

층 별		과 명	
구청사	1층	심폐소생술교육장, 직장어린이집	자동차민원실, 주차관리실
	2층	가족정책과, 보육지원과, 교통행정과	
	3층	교통지도과, 토목과	차량지원실
	지층	다목적실	서고
보건소	지층	방역대기실, 부서별 서고 및 창고	
	1층	민원실, 골밀도실, 진단검사실, 방사선실, 결핵실	
	2층	시민건강관리센터(진료실, 금연클리닉, 꿈나무건강상담실, 구강보건실)	
	3층	소장실, 생활보건과, 의약과	
	4층	보건위생과, 모자건강센터(예방접종, 모성실, 산후지원, 영양플러스)	
	5층	다목적강당	
	6층	방문간호실, 방송실, 남직원휴게실, 여직원휴게실	

※ 인산빌딩(노해로 455) : 노원 청년정책거버넌스센터, 노원구 기동대,  
 자원순환과 무단투기단속반, 위기가정통합지원센터(복지정책과),  
 정신건강복지센터(5층), 건강증진과(6층),  
 탄소중립추진단(9층)

※ 청산빌딩(노해로 451) : 푸른도시과, 정원도시과(6층)  
 여가도시과, 도시경관과(7층)

※ 평생교육원(상계동 735-1) : 평생학습과(3층)

○ 차량

계	승 용	승 합	화 물	특수차량
232	72	31	124	5

□ 직원 취미동호인

동원회명	계 (23)	건강달리기	기독교교회	남시회	배드민턴	볼링회	불교법우회	산악회	스킨스쿠버	야구	족구동호회	천주교우회	축구회	탁구회	검도	나인블루	합창	빌리어드	서우회	자전거	헬스	드럼	골프
인원	1,077	55	108	30	62	42	43	107	15	35	33	63	39	85	22	16	30	52	31	41	103	35	30

# 자치행정과

Local Autonomy &  
Administration Division

□ 주민등록 인구현황 기준일 : 2024.12.31.

연 번	구분 동명	면 적 (km <sup>2</sup> )	인 구 수			세대수	통수	반수
			계	남	여			
	계	35.44	491,247	235,464	255,783	217,743	727	5,875
1	월계1동	1.16	20,318	10,415	9,903	9,998	31	221
2	월계2동	1.94	25,179	12,053	13,126	11,663	47	347
3	월계3동	1.17	28,257	13,493	14,764	12,870	49	435
4	공릉1동	1.41	35,551	17,150	18,401	18,664	52	408
5	공릉2동	6.82	41,322	20,046	21,276	17,938	46	392
6	하계1동	1.55	25,747	12,279	13,468	12,260	42	310
7	하계2동	0.51	20,868	9,925	10,943	8,133	27	219
8	중계본동	1.97	22,606	10,954	11,652	7,964	33	263
9	중계1동	0.63	26,153	12,735	13,418	8,922	28	237
10	중계23동	0.90	31,733	14,386	17,347	14,826	51	416
11	중계4동	1.70	18,863	9,060	9,803	8,177	26	229
12	상계1동	5.62	36,418	17,505	18,913	15,544	47	377
13	상계2동	0.61	18,837	9,293	9,544	8,500	28	206
14	상계34동	5.05	27,152	13,490	13,662	12,432	53	391
15	상계5동	1.01	22,578	10,985	11,593	10,896	37	304
16	상계67동	1.11	31,000	14,278	16,722	13,899	49	405
17	상계8동	0.67	21,533	10,228	11,305	9,106	28	226
18	상계9동	0.81	19,223	8,964	10,259	8,341	27	258
19	상계10동	0.80	17,909	8,225	9,684	7,610	26	218

## □ 무인 민원 발급기 운영

### ○ 설치장소 및 운영시간

설치장소	운영시간	소재지	전화번호
노원구청 1층 로비	평일 06시~20시 주말·공휴일 06시~18시 운영	노해로 437 (상계동 701-1)	2116-3263
노원구 보건소 앞	평일, 주말 24시간 상시운영	노해로 437 (상계동 701-1)	2116-3263
을지병원 1층 로비		한글비석로 68 (하계동 280-1)	2116-2568
상계백병원 1층 로비		동일로 1342 (상계동 761-1)	2116-2860
원자력병원 1층 로비		노원로 75 (공릉동 215-4)	2116-2533
상계1동 주민센터 정문 앞		동일로 1697 (상계동 1259)	2116-2743
상계34동 주민센터 정문 앞		덕릉로 859 (상계동 37-7)	2116-2803
마들역 교통약자 승강기 옆	평일, 주말 24시간 상시운영 (2:30~3:00 미운영)	노원구 동일로 1530-1 (상계동 650) 7호선 마들역 지하1층	02-2116-2883
7호선 노원역 롯데백화점 연결 지하 통로 앞 13번 기둥		노원구 동일로 지하1409 (상계동 729) 7호선 노원역 지하1층	02-2116-2860
상계67동 주민센터 정문 앞	평일, 주말 24시간 상시운영 (3:00~4:00 미운영)	노원구 노원로 429 (상계동 722)	02-2116-2860
노원 문화원 1층 입구	평일 9:00~18:00 ※ 토, 일, 공휴일 미운영	동일로 197길 24 (공릉1동 710)	2116-2502
상계2동 주민센터 1층		상계로 118 (상계동 385-1)	2116-2781
월계헬스케어센터 4층 행복복지민원실 복도		월계로 378 (월계동 321-2)	2116-2488
중계2.3동 주민센터 1층		노원길로 17길 56 (중계동 511-1)	2116-2683
공릉1동 주민센터 2층		동일로186길 3-24 (공릉동 499-25)	2116-2502
중계1동 주민센터 1층		한글비석로 279 (중계동 359-5)	2116-2650
하계1동 주민센터 1층		노원로 261 (하계동 251-2)	2116-2568
공릉2동 주민센터 1층	평일 8:00~20:00 ※ 토, 일, 공휴일 미운영	노원로1길 68 (공릉2동 87-7)	2116-2533
월계2동 주민센터 2층		초안산로5길 28 (월계동 777)	2116-2440



○ 노원구청 내 무인민원 발급기 증명서별 안내

업무	민원증명서	종수	발급시간	발급수수료 (관내/외)	본인확인 (사진/인식)
주민등록	주민등록등·초본	1	24시간	무료	필요
토지 지적 건축	토지(임야)대장등본	5	24시간	500원 (추가 장당 10원)	불필요
	개별공시지가확인원		24시간	800원 (관내/외 동일)	불필요
	대지권등록부		24시간	500원 (추가 장당 10원)	불필요
	토지이용계획확인원(관내)		24시간	1,000원	불필요
	건축물대장 - 일반건축물대장 - 건축물대장총괄표제부 - 집합건축물대장(표제부) - 집합건축물대장(전유부)		24시간	500원	불필요
차량	건설기계등록원부(갑)	4	0700-2100	500원 (관외 1,500원)	필요
	건설기계등록원부(을)				
	자동차등록원부(갑)		평일 0700-2200 토요일 0700-1500	300원 (관내/외 동일)	필요
	자동차등록원부(을)				
보건복지	국민기초수급자증명서	3	24시간	무료	필요
	장애인증명서				
	한부모가족증명서				
병적	병적증명서 - 군복무필자 - 면제자 - 제1국민역	1	24시간	무료	필요
가족관계 등록부	가족관계증명서	8	24시간	무료	필요
	기본증명서				
	혼인관계증명서				
	입양관계증명서				
	폐쇄 가족관계증명서				
	폐쇄 기본증명서				
	폐쇄 혼인관계증명서				
	폐쇄 입양관계증명서				
제적	제적등본	2	24시간	무료	
	제적초본			무료	

업무	민원증명서	종수	발급시간	발급수수료 (관내/외)	본인확인 (필요/불필요)
교육제 증명	성적증명서(중,고)	8	24시간	무료	필요
	졸업(예정)증명서(국문,영문)				
	학교생활기록부(초,중,고)				
	검정고시합격증명서(국문,영문)				
	검정고시성적증명서(국문,영문)				
	검정고시과목합격증명서				
	제적(정원외관리)증명서				
	교육비납입증명서				
국세제 증명	사업자등록증명	13	09:00~ 22:00	무료	필요
	휴업사실증명				
	폐업사실증명				
	납세증명서				
	납부내역증명				
	소득금액증명				
	부가가치세 과세표준증명				
	부가가치세 면세사업자 수입금액증명				
	연금보험료 등 소득세액 공제확인서				
	사업자단위과세적용 종된사업자 증명				
	모범납세자증명				
	근로(자녀)장려금 수급사실증명				
	소득확인증명서 (개인종합자산관리계좌가입용)				
지방세 증명	지방세세목별과세증명서(관내)	2	24시간	800원	필요
	지방세납세증명서			무료	필요
건강보험	지역가입자 건강장기요양보험료 납부확인서	7	24시간	무료	필요
	직장가입자 건강장기요양보험료 납부확인서				
	직장가입자 건강장기요양보험료 납부확인서				
	건강보험 자격득실확인서				
	건강보험 자격확인서				
	지역가입자 국민연금보험료 납부확인서				
	직장가입자 국민연금보험료 납부확인서				
근로복지공단	고용보험 자격이력내역서(근로자용)	9	24시간	무료	필요
	고용보험 일용근로내역서(근로자용)				
	고용보험 개별사업장 자격내역확인서(근로자용)				
	산재보험 자격이력내역서(근로자용)				
	산재보험 일용근로내역서(근로자용)				
	보험급여지급확인원(근로자용)				
	고용·산재보험가입증명원(법인/개인)				
	고용·산재보험 신고여부 및 완납증명원(법인/개인)				
	산재요양승인반려여부확인서(법인/개인)				

업무	민원증명서	종수	발급시간	발급수수료 (관내/외)	본인확인 (주민등록번호)
외교부	여권발급기록증명서(국문/영문)	4	24시간	무료	필요
	여권발급신청서류증명서				
	여권실효확인서(국문/영문)				
	여권정보증명서				
국민연금 공단 제증명	국민연금 가입자 가입증명	6	24시간	무료	필요
	국민연금 수급증명				
	연금소득원천징수영수증				
	연금산정용 가입내역 확인서(개인)				
	국민연금보험료 소득공제용 납부확인서				
	국민연금보험료 납부확인서				

※ 가족관계등록부 및 제적등본 : 구청 및 각 동주민센터 설치기기에서 발급 가능  
자세한 사항은 노원구청 홈페이지에서 확인 바랍니다.

## □ 동청사

동 명	소 재 지	면 적(㎡)		건축일자 (준공일)	소 유 권
		대 지	건 물		
월계1동	석계로 59	456.00	999.88	1998.09.29.	노원구
월계2동	초안산로5길 28	999.60	2,242.89	2004.12.21.	"
월계3동	마들로 57	330.12	660.50	1988.12.20.	"
공릉1동	동일로186길 3-24	1,322.08	1,997.72	2004.12.21.	"
공릉2동	노원로1길 68	1,499.90	2,508.67	2005.12.02.	"
하계1동	노원로 261	636.06	880.50	1993.12.01.	"
하계2동	공릉로55길 88	911.00	739.43	1990.07.08.	"
중계본동	중계로 143	696.00	883.08	1992.07.01.	"
중계1동	한글비석로 279	658.20	968.00	1991.12.31.	"
중계2·3동	노원로17길 56	1,031.50	2,711.64	2011.03.21.	"
중계4동	덕릉로82길 50	702.10	1,134.63	1992.10.09.	"
상계1동	동일로 1697	994.40	1,685.02	2002.12.23.	"
상계2동	상계로 118	864.00	2,364.88	2015.08.13.	"
상계3·4동	덕릉로 859	2,324.40	3,733.75	2008.07.31.	"
상계5동	한글비석로 434	516.00	1,272.73	2022.08.12.	"
상계6·7동	노원로 429	330.00	653.28	1988.12.20.	"
상계8동	동일로227길 97	512.60	760.57	1989.09.04.	"
상계9동	한글비석로 487	500.10	795.28	1989.09.01.	"
상계10동	노원로 530	500.00	625.07	1989.09.02.	"

## □ 국민운동 추진단체

단 체 명	대표자	회 원 수					
		계		구		동	
		조직수	임·회원수	조직수	임원수	조직수	회원수
계		265	869	4	40	61	977
한국자유총연맹 노원구지회	이현진	215	144	1	15	14	279
새마을운동중앙회 서울노원구새마을회	김오규						
새마을지도자협의회	송재룡	18	231	1	8	17	223
노원구새마을부녀회	이종선	17	198	1	5	16	193
바르게살기운동 노원구협의회	김경세	15	296	1	12	14	282

## □ 새마을금고

구 분	금고수(개소)	회원수(명)	자산액(백만원)
지 역	3 (영업장 : 본점1, 지점2)	48,780	936,594

## □ 민방위 및 사회복무요원 자원

구분	계	기술지원대	통민방위대	직장대	사회복무요원
대 수	1,028	1	722	124	181
대원수	26,688	118	25,442	1,128	

## □ 인력동원 자원

총자원	가용자원	면제	보류	동시동원
51,142	21,491	857	25,176	3,618

## □ 주민신고망

계	기본신고망	특별관리망
747	722	25

## □ 민방위 시설

○ 대피시설(174개소, 794,235 m<sup>2</sup>)

구분	개소	면적	인원
공공용시설	174	794,235	794,235

○ 비상급수시설 현황 : 56개소, 8,599(톤/일)

구분	계		비상급수시설			
	개소	양수용량	음용수		생활용수	
현황	56	8,599	개소	양수용량	개소	양수용량
			19	3,124	37	5,475

## □ 커뮤니티 시설

연번	시설명	소재지	규 모	주요시설
1	온수골 행복발전소	상계동 673 지하	지하1층, 607 m <sup>2</sup>	탁구장, 당구장, 강의실 등
2	원터 행복발전소	상계로 23길 17	지하1층~지상3층, 1,202 m <sup>2</sup>	서울시노원구재가노인복지기관, 청소년안전망지원센터, 수어통역센터, 노원주거복지센터, 헬스장, 다목적 회의실 등
3	경춘 숲속의 집	공릉로 55길 88	지상1층 130.24 m <sup>2</sup>	연습실, 커뮤니티실 등

## □ 노원구마을공동체지원센터

주 소	주요사업	운영인력	운영방식	연락처
한글비석로 371, 중계온마을센터 2층	마을커뮤니티 운영 지원, 주민공모사업, 주민네트워크 형성 지원 등	4명	직영	02-2116- 4485~8

## □ 중계온마을센터

소재지	규 모	주요시설	운영방식
한글비석로 371 (중계동)	지하1층~지상4층, 2,989.54	아이휴센터, 청소년아지트, 청소년성상담센터, 어르신일자리지원센터, 어르신스포츠클럽 등	○ 전체시설 : 직영 * 시설 및 미화업무 (공기관 등에 위탁) ○ 입주시설 : 직영 또는 위탁

## □ 마을커뮤니티 공간

연번	공간명	위치	규모 (연면적)	개 관	시설현황	전화번호
1	영축산어울마루	광운로19가길 63-1	지상1층 40㎡	2021.04.	카페, 프로그램실	070-8865-3333
2	초안산숲속 작은도서관	덕릉로60길 199	지상2층 292.21㎡	2014.09.	북카페, 도서관, 지역아동센터 등	02-905-3900
3	한내 행복발전소	마들로3길 13	지하1층, 지상3층 1,014.56㎡	2018.02.	도서관, 북카페, 헬스장, 다목적실	070-4206-0061
4	한내 지혜의숲	마들로86	지상1층 359.37㎡	2017.05.	북카페, 도서관, 지역아동센터 등	02-979-7420
5	공릉 행복발전소	동일로179길 22	지상3층 691㎡	2016.06.	도서관, 북카페, 지역아동센터 등	02-976-3820
6	공덕골 아름드리	동일로186길 3-24	지상2층 407.66㎡	2018.07.	북카페, 도서관, 지역아동센터 등	02-2116-2509
7	경춘선 힐링쉼터	공릉로51길 20	지상2층 542.56㎡	2019.04.	북카페, 아이돌봄방, 커뮤니티실 등	02-979-2229
8	가재울 지혜마루	한글비석로97	지상1층 201.64㎡	2017.11.	북카페, 도서관, 주민자치프로그램실	070-4226-5065
9	하계어울마루	공릉로58가길 13	지상1층 134.84㎡	2021.12.	북카페, 프로그램실 등	02-976-4693
10	불암골 행복발전소	중계로14길 53	지상1층 268.9㎡	2016.06.	북카페, 돌봄교실, 지역아동센터 등	02-3392-5266
11	중계어울마루	한글비석로 371	지상1층 45.21㎡	2022.01.	카페, 프로그램실	02-939-4867
12	수락숲이랑	누원로19	지상1층 101.3㎡	2017.07.	북카페, 프로그램실	02-930-7325
13	수락 행복발전소	동일로242길77	지하1층, 지상3층 285.04㎡	2018.05.	북카페, 커뮤니티실, 다목적실 등	02-930-1031
14	도암어울마루	덕릉로126나길 14	지상2층 134㎡	2021.11.	북카페, 프로그램실, 공유주방 등	070-5055-5146
15	꿈꾸는상계5동 행복발전소	상계동 450-6	지상2층 129.59㎡	2018.07.	북카페, 커뮤니티실 등	070-7717-0777
16	원터어울마루	상계동 753-2	지상1층 137㎡	2021.12.	북카페, 프로그램실, 다용도실 등	02-939-8757
17	상계숲속 공동체	동일로227길 106	지상1층 325.52㎡	2014.03.	북카페, 도서관, 지역아동센터 등	02-3391-7881
18	상구네 행복발전소	한글비석로 54길116, 지하1층	지하1층 111.51㎡	2017.11.	다목적실, 커뮤니티실 등	070-4239-3939

## □ 노원문화재단

기관명	대표자	임원 및 사 감	직원	소 재 지	전화번호	설립일
(재)노원 문화재단	강원재	11	43	중계로 181, 3층 (중계동, 노원문화예술회관)	2289-3414	2019. 6월

## □ 국가유산

### ○ 국가지정 문화유산

구 분	지정번호	명 칭	지 정 일	소 재 지	비 고
사적	201	서울 태릉과 강릉	'70.5.26.	화랑로 681(공릉동)	국유 (국가유산청)
	440	서울 초안산 분묘군	'02.3.9.	월계동 산8-3외 59필지	
	455	아차산 일대 보루군 (수락산 보루)	'04.10.27.	덕릉로129길 51(상계동)	김성훈 외 7인
보 물	1524	서울 이윽타 한글영비	'07.9.18.	한글비석로 202(하계동)	성주이씨 정자공문종회
	391	부산진순절도(1폭)	'63.9.2.	화랑로 574(공릉동, 육군박물관)	
	392	동대부순절도(1폭)	'63.9.2.	화랑로 574(공릉동, 육군박물관)	
	861	불랑기자포 (3점)	'86.3.14.	화랑로 574(공릉동, 육군박물관)	
	1226	조흡 고신왕지(1장)	'95.7.19.	화랑로 574(공릉동, 육군박물관)	
	854	세충통(1점)	'86.3.14.	화랑로 574(공릉동, 육군박물관)	
	857	대완구(1점)	'86.3.14.	화랑로 574(공릉동, 육군박물관)	

### ○ 국가지정 민속문화유산

지정번호	명 칭	지 정 일	소 재 지	관 리 자
35호	각궁	'76.12.31.	육사박물관내 화랑로 574(공릉동)	대한궁도협회



○ 국가등록 문화유산

지정번호	명 칭	지 정 일	소 재 지	비 고
제12호	서울대학교 구 공과대학 본관과 교사	'02.5.31.	공릉로 232 (공릉동)	본관(10,193㎡) 전기전자관(8,853㎡)
제300호	서울 구화랑대역	'06.12.4.	공릉동 29-51	역사1동(154.9㎡) 일곽(4,731㎡)
제369호	서울대학교 구 공과대학 광산학과 교사	'08.2.28.	공릉로 232 (공릉동)	본관(958.68㎡) 실험실(370.25㎡) 연구실(370.25㎡)
제398호	박정희 대통령 의전용세단	'08.8.12.	화랑로 574 (공릉동)	육군사관학교
제460호	한국광복군 군복	'10.6.25.	화랑로 574 (공릉동)	육군사관학교
제461호	대한민국 육군기	'10.6.25.	화랑로 574 (공릉동)	육군사관학교
제490호	제14회 런던올림픽후원권 (후원권 12.1×7cm, 틀 22.8×17.5cm)	'12.4.18.	화랑로 727 (공릉동)	대한체육회/ 한국체육박물관(1947)
제491-1호	이원순 유물(여행증명서) (21×30cm, 2매)	'12.4.18.	화랑로 574 (공릉동)	대한체육회/ 한국체육박물관(1947)
제492호	제14회 런던올림픽 참가패넌트 (아랫면 143cm, 높이 43cm, 빗면 143.5cm)	'12.4.18.	화랑로 574 (공릉동)	대한체육회/ 한국체육박물관(1948)
제493호	제1회 아시안컵 축구대회 우승컵 (높이 24.5cm, 지름 19.2~24cm)	'12.4.18.	화랑로 574 (공릉동)	대한체육회/ 한국체육박물관(1956)
제498호	청년단 야구대회 우승기	'12.8.13.	화랑로 574 (공릉동)	대한체육회/ 한국체육박물관(1956)
제499호	전국체육대회 우승기, 2위기, 3위기	'12.8.13.	화랑로 574 (공릉동)	대한체육회/ 한국체육박물관(1956)
제543-1호	전(傳)대원수 상복 1건 1점 총장79cm 등	'20.10.15.	화랑로 574 (공릉동)	육군사관학교
제543-2호	보병 부장 예복(이도재) (예복1식, 상의 74.5cm, 하의 103cm, 예모 61cm)	'13.8.27.	화랑로 574 (공릉동)	육군사관학교

지정번호	명 칭	지 정 일	소 재 지	비 고
제543-3호	참장 예복 1건 4점 총장 78cm 등	'20.10.15.	화랑로 574 (공릉동)	육군사관학교
제543-4호	보병 부령 상복 1건 1점 총장 63.5cm 등	'20.10.15.	화랑로 574 (공릉동)	육군사관학교
제543-5호	보병 정위 예복 1건 4점 총장 75cm 등	'20.10.15.	화랑로 574 (공릉동)	육군사관학교
제543-6호	보병 부위 예복 1건 6점 총장 76cm 등	'20.10.15.	화랑로 574 (공릉동)	육군사관학교
제543-7호	보병 부위 예복 및 상복(황색) 4건 14점 총장 76cm, 74cm 등	'20.10.15.	화랑로 574 (공릉동)	육군사관학교
제543-8호	기병 정위 예복 및 상복 2건 8점 총장 75cm, 74cm 등	'20.10.15.	화랑로 574 (공릉동)	육군사관학교
제543-9호	한병 부위 예복 및 상복(홍철유) 2건 8점 총장 73cm, 66.5cm 등	'20.10.15.	화랑로 574 (공릉동)	육군사관학교
제543-10호	군의 부위 예복 1건 5점 총장 71cm 등	'20.10.15.	화랑로 574 (공릉동)	육군사관학교
제577호	연구용 원자로 TRIGA Mark-II [17], 654(가로)×655(세로)×823(높이)cm]	'13.12.20.	공릉동 한전연수원내	한국원자력연구원 042-868-4937

○ 서울특별시 지정 유형문화유산

지정번호	명 칭	지 정 일	소 재 지	관리자
16호	삼군부 청헌당	'73.6.7.	화랑로 574(공릉동)	육군박물관
43호	연령군 이훤 신도비	'80.6.11.	화랑로 574(공릉동)	육군박물관
55호	정간공 이명 묘역	'83.11.11.	초안산로7길 20(월계동)	예안이씨 이조판서공파종회
69호	충숙이공 영정	'88.4.20.	한글비석로 144(하계동)	이상원
70호	충숙공 이상길 묘역	'88.4.20.	중계로 57(하계동)	벽진이씨 충숙공파종회
81호	남지기로 회도	'92.12.28.	동일로207길 186(하계동)	서대석

지정번호	명 칭	지 정 일	소 재 지	관리자
124호	학도암 마애관음보살좌상	'00.7.15.	중계로14다길 89(중계동)	학도암
211호	학림사 삼신불괘불탱	'06.5.11.	덕릉로129가길 241(상계동)	학림사
250호	염불사 목관음보살좌상 및 복장일괄	'08.3.6.	동일로250길 44-155(상계동)	염불사
251호	염불사 지장시왕도	'08.3.6.	동일로250길 44-155(상계동)	염불사
281호	도선사 석 삼존불상	'09.3.5.	상계동 산154	도선사
282호	기원사 독성도	'09.3.5.	광운로17길 48-47(월계동)	기원사
286호	묘법연화경 권1~7	'09.5.21.	덕릉로137길 45(상계동)	수도사
303호	수문장계회도	'10.6.17.	화랑로 574(공릉동)	육군사관학교
304호	장양공정토시전부호도	'10.6.17.	화랑로 574(공릉동)	육군사관학교
322호	예념미타도량참법 권1~10	'11.11.24.	덕릉로94길 127(중계동)	정암사
336호	석조약사여래삼불좌상 및 복장유물	'12.5.3.	덕릉로129가길 241(상계동)	학림사
383호	도안사 은선묘아미타삼존도	'16.8.4.	덕릉로145길 99(상계동)	도안사
524호	채용신 필 황석 초상	'22.6.2.	화랑로 574(공릉동)	육군박물관
526호	안필호, 숙부인 장흥마씨 부부초상	'22.9.8.	화랑로 574(공릉동)	육군박물관
554호	진법언해(陳法諺解)	'23.6.22.	화랑로 574(공릉동)	육군박물관
558호	자치통감 권252~254 (資治通鑑卷252~254)	'23.6.22.	화랑로 574(공릉동)	육군박물관
560호	노원 정암사 석조약사여래좌상 (盧原淨巖寺石造釋迦如來坐像)	'23.9.14.	덕릉로94길 127(중계동)	정암사
601호	어사고풍	'24.11.28.	화랑로 574(공릉동)	육군박물관

○ 서울특별시 지정 문화유산자료

지정번호	명 칭	지 정 일	소 재 지	관리자
32호	학림사 석불좌상	'06.5.11.	덕릉로129가길 241(상계동)	학림사
45호	기원사 산신도	'09.3.5.	광운로17길 48-47(월계동)	기원사
54호	정암사 아미타칠존도	'11.9.8.	덕릉로94길 127(중계동)	정암사
64호	학도암 마애사리탑	'15.8.20.	중계로14다길 89(중계동)	학도암
90호	노원 정암사 신묘장구 대다라니판목	'23.9.14.	덕릉로94길 127(중계동)	정암사

○ 서울특별시 지정 민속문화유산

지정번호	명 칭	지 정 일	소 재 지	관 리 자
16호	각심제	'77.12.7.	초안산로7길 20(월계동)	예안이씨 이조판서공파종회

○ 서울특별시 지정 기념물

지정번호	명 칭	지 정 일	소 재 지	관 리 자
32호	불암산성	'10.12.23.	한글비석로12길 51-33(중계동)	건국대학교

○ 서울특별시 무형유산 기·예능 보유자

지정번호	명 칭	지 정 일	소 재 지
22호	마들농요(마들농요보존회)	'99.12.7.	덕릉로460 마들농요 전수관(상계동)

□ 전통사찰 현황

등록번호	전통사찰명	등 록 일	소 재 지	건립연대
제13호	학림사	'88.9.1.	덕릉로129가길 241(상계동)	671년 신라31대 문무왕때 원효대사
제77호	학도암	'89.4.10.	중계로14다길 89(중계동)	조선시대 인조2년
제92호	용굴암	'88.9.27.	덕릉로129가길 242(상계동)	조선시대 고종19년
제노원9-4호	도안사	'16.9.30.	덕릉로145길 99(상계동)	조선시대 1600년경

## □ 문화유통업소 현황

계	노래연습장	인터넷컴퓨터 시설제공업(PC방)	게임제공업 (일반, 청소년, 복합유통)	비 디 오 감상실업
412	266	86	54	6

## □ 영화상영관

등록일자	상영관명	상영관 소재지	전화번호	관람 정원 (명)	면적(m <sup>2</sup> )
2002-06-24	CGV 하계 제1관	섬밭로 258 (중계동)	971-7540	269	359.1
2002-06-24	CGV 하계 제2관			269	345.66
2002-06-24	CGV 하계 제3관			285	419.41
2002-06-24	CGV 하계 제4관			73	162.81
2005-11-15	롯데시네마 노원(제1관)	동일로 1414 (상계동)	950-2911	227	330.08
2005-11-15	롯데시네마 노원(제2관)			227	324.98
2005-11-15	롯데시네마 노원(제3관)			129	212.41
2005-11-15	롯데시네마 노원(제4관)			261	357.44
2005-11-15	롯데시네마 노원(제5관)			256	364.91
2012-06-14	롯데시네마 노원(제6관 아르떼)			43	207.34
2012-06-14	롯데시네마 노원(제7관)			93	177.64
2005-11-15	롯데시네마 노원(제8관)			256	368.02
2005-11-15	롯데시네마 노원(제9관)			261	357.4
2005-11-15	롯데시네마 노원(제10관)			102	184.14
2013-04-19	CGV 중계 제1관	동일로 204가길 12 (중계동)	971-7800	102	154.2
2013-04-19	CGV 중계 제2관			214	278.9
2013-04-19	CGV 중계 제3관			108	243.5
2013-04-19	CGV 중계 제4관			188	254.5
2013-04-19	CGV 중계 제5관			148	235.4
2013-04-19	CGV 중계 제6관			131	267.7
2013-04-19	CGV 중계 제7관			199	286.9
2017-08-10	더 숲 아트시네마 제1관	노해로 480 (상계동)	951-0206	42	239.2
2018-05-14	더 숲 아트시네마 제2관			40	182

## □ 공연장

연번	시 설 명	소 재 지	전화번호	공 연 장 면적(㎡)	무 대 면적(㎡)	객석수
1	광운대학교 동해문화예술관	광운로 20(월계동)	940-5491	2,151	392	2,005
2	노원문화예술회관 대공연장	중계로 181(중계동)	2289-3422	1,421	574	552
3	노원문화예술회관 소공연장	중계로 181(중계동)	2289-3422	562	148	292
4	노원어린이극장	노해로 502(상계동)	2289-3453	455	177	214

## □ 노원문화원

단체명	원장	임원 및 감사	직원	소 재 지	전화번호	설립일
노원 문화원	오치정	11	9	동일로197길 24(공릉동)	680-0023	1997.12.9.

## □ 문화시설

연번	시설명	소재지	전화번호	규모	시설현황
1	상계예술마당	상계로10길 41-7(상계동)	2 2 8 9 - 3 4 0 8	지상1층 (연면적 204.92㎡)	다목적실, 사무실, 회의실 등
2	노원문화의집 ※2025.3월까지 운영	동일로 1540 (상계동)	9 3 6 - 3 7 8 7	지하1층 (연면적 247㎡)	대강당, 다목적실, 휴복, 전산정보실 등
3	104마을 예술창작소	중계로6나길 39(중계동)	2 2 8 9 - 3 4 6 2	지상3층 (연면적 454.15㎡)	전시공간, 공유연습실, 다목적 커뮤니티실 창작실 등
3	북서울미술관	동일로 1238 (중계동)	2 1 2 4 - 5 2 4 8	지상3층/ 지하3층 (연면적 17,113㎡)	전시실, 프로젝트갤러리, 다목적실, 스튜디오, 어린이갤러리, 북카페 등
4	경춘선숲길 갤러리	화랑로 612 (공릉동)	2 2 8 9 - 3 4 4 0	지상1층 (연면적 144㎡)	전시공간, 체험공간, 사무실 등
5	문화공간 정담	중계로 169 (중계동)	2 2 8 9 - 3 4 6 8	지상1층 (연면적 66㎡)	복합문화공간, 다목적실(전시, 공연 등)
6	노원전통문화 체험관 「다완재」	중계로 181 (중계동, 6층)	2 1 1 6 - 2 4 7 4	지상6층 (연면적 743.66㎡)	교육·체험실, 조리실, 사무실, 다목적실 등
8	불암산아트포레	한글비석로12길 37(중계동)	2116 - 7155	지상1층 (연면적 89㎡)	전시실, 수장고등



## □ 민간체육시설 : 9종 536개소

계	수영장		체력단련장	당구장	체육도장	골프연습장		인공암벽장	빙상장	가상체험체육시설		체육교습업
	실내	실외				실내	실외			골프	야구	
536	6	-	137	112	149	58	4	5	2	34	-	29

## □ 공공체육시설

시 설 명	위 치	규 모	주요 시설물	비 고
월계구민체육센터	월계로 298	지상4층, 지하1층 (연면적 7,999㎡)	수영장, 소체육관	노원구 시설관리공단 위탁운영
상계구민체육센터	상계동 95-182	지하3층, 지상6층 (연면적 4,180㎡)	수영장, 다목적체육관	
중계구민체육센터 ※ 기존 중계구민체육센터 운영 중단 : 2025. 1.1. ~ 신축 준공시까지	노원로22길 1	지상3층, 지하1층 (연면적 5,857㎡)	수영장, 헬스장, 체육관	
마들스포츠타운	덕릉로 450	축구장, 테니스장 (연면적 39,835㎡)	조명탑, 관람석, 관리사무소	
초안산스포츠타운	마들로5가길 113	축구장(6,630㎡), 테니스장(2,340㎡), 풋살장(720㎡), 배드민턴장(1,480㎡)	축구장, 테니스장, 풋살장, 배드민턴장	
불암산스포츠타운	중계로 36	축구장, 야구장, 테니스장, 족구장, 배드민턴장, 풋살장 (연면적 40,997㎡)	축구장, 야구장, 테니스장, 족구장, 배드민턴장, 풋살장	
수락산스포츠타운	수락산로8길 39	축구장(6,045㎡), 야구장(8,482㎡), 테니스장(1,740㎡)	축구장, 야구장, (소프트)테니스장, 야외대안관, 어린이놀이터	
공릉동다목적구장	화랑로51길 17	풋살장(1,063㎡)	조명등, 관람대	
당고개배드민턴장	상계로 273	배드민턴장(1,546㎡)	안내실, 샤워실	
인공암벽장	상계동 산151-1	주암벽(225㎡), 보조암벽(30㎡)	인공암벽장, 관리사무실	직영
중랑천 파크골프장	제1파크: 월계동 230-10 제2파크: 상계동 754-14	제1파크:9홀(7,349㎡) 제2파크:9홀(3,837㎡)	제1파크: 골프장, 화장실 제2파크:골프장	
육사야구장	화랑로 682	야구장(9,320㎡)	야구장, 전광판	
육사화랑구장 (축구장)	공릉동 25-5	축구장(9,415㎡)	인조잔디구장	노원어르신 행복주식회사 위탁운영
육사체육관 (탁구장)	공릉동 25-1	지하1층/지상2층 (2,641㎡)	탁구장, 사무실	
국궁장	상계동 산155-1	국궁장(1,116㎡)	국궁장, 사무실	민간위탁

## □ 개방형 체육시설

연번	부속공원	소재지	시설명	면수	형태	방음벽
1	수락산 동막골	상계동 20-5	족구장	4	인조잔디	
2	당고개공원	상계동 산151-1	농구장	2	우레탄	
3	당고개공원	상계동 산151-1	배드민턴장	3	인조잔디	
4	원터근린공원	상계동 753-2	배드민턴장	3	흙	
5	마들체육공원	상계동 770-2	배드민턴장	4	인조잔디	
6	마들체육공원	상계동 770-2	농구장	1	우레탄	
7	신기루어린이공원	상계동 752-1	농구장	1	우레탄	
8	상계근린공원	상계동 620	축구장	1	인조잔디	
9	상계근린공원	상계동 620	족구장	2	흙	
10	상계근린공원	상계동 620	배드민턴장	2	흙	○(3면)
11	갈말근린공원	상계동 654	배드민턴장	3	인조잔디	○(1면)
12	갈울근린공원	상계동 644	족구장	1	인조잔디	
13	온곡어린이공원	상계동 692-1	미니풋살장	1	인조잔디	
14	온수근린공원	상계동 686	게이트볼장	1	인조잔디	
15	온수근린공원	상계동 686	배드민턴장	5	흙	
16	백합어린이공원	중계동 514-4	족구장	3	인조잔디	
17	가재울근린공원	중계동 515-4	게이트볼장	4	인조잔디	
18	샷갯봉근린공원	중계동 356	다목적구장	1	흙	
19	불암산근린공원	중계동 산26	배드민턴장	7	인조잔디	
20	골마을근린공원	하계동 251-8	농구장	1	우레탄	
21	해바라기어린이공원	하계동 277	풋살장	1	인조잔디	
22	하계어린이공원	하계동 273-3	게이트볼장	1	인조잔디	
23	비둘기어린이공원	공릉동 708-1	배드민턴장	1	우레탄	
24	공릉동근린공원	공릉동 63	농구장	1	인조잔디	
25	한내근린공원	월계동 1-1	농구장	1	흙	
26	한내근린공원	월계동 1-1	배드민턴장	4	흙	○(3면)
27	영축산근린공원	월계동 산131-4	배드민턴장	4	흙	○(2면)
28	중평어린이공원	하계동 271-1	미니풋살장	1	인조잔디	
29	비석골근린공원	월계동 779	족구장	1	인조잔디	
30	수락산	상계동 산155-1	국궁장		국궁장(1,116㎡)	
31	당고개공원	상계동 산151-1	인공암벽장		주암벽(225㎡), 보조암벽(30㎡)	



## □ 체육동호인 조직

구 분	계	볼 링	테니스	배드민턴	게이트볼	산악	댄스스포츠
조 직	573	75	41	28	7	13	16
회 원	27,513	1,765	2,146	2,537	106	1,194	488

구 분	파크골프	줄넘기	택 건	축 구	족 구	배 구	보디빌딩
조 직	11	9	8	19	13	19	5
회 원	640	1,510	708	2,354	332	203	400

구 분	소프트 테니스	탁 구	국학기공	태권도	육 상	합기도	골프
조 직	9	21	20	89	7	4	9
회 원	198	1,086	974	3,288	323	387	815

구 분	농구	치어리딩	야구소프트볼	수 영	검 도	특공무술	자전거
조 직	16	7	53	5	7	7	10
회 원	333	367	983	390	705	643	199

구 분	우슈	체조	낚 시	점핑 피트니스	주짓수	피구	체스
조 직	3	12	3	6	7	8	6
회 원	209	1,266	46	159	332	268	159

# 교육지원과

Education Support Division

## □ 유치원, 초·중·고 현황

○ 학교현황(2024.4.1.기준)

(단위 : 개교)

구 분	계	유치원	초등학교	중학교	고등학교	기타특수학교	
						특수학교	평생교육
계	155	58	42	27	25	2	1
공(국)립	86	20	38	21	6	1	0
사 립	69	38	4	6	19	1	1

○ 유치원·초·중·고 학생수(2024.4.1.기준)

(단위 : 명)

구 분	계	유치원	초등학교	중학교	고등학교	기타특수학교
계	58,104	4,413	21,541	13,592	16,958	1,600
공(국)립	34,072	706	18,711	10,655	3,783	217
사 립	24,032	3,707	2,830	2,937	13,175	1,383

○ 유치원(58개원)

연번	유치원명	주 소	설립구분	전화번호
1	고 윤	동일로208길 34(중계2,3동)	사립	972-6700
2	공 룡 사 라	동일로198가길 13(공룡1동)	사립	974-7766
3	까 치	덕릉로79길 23(중계4동)	사립	937-0331
4	꽃 동 산	공릉로 257(공릉2동)	사립	948-9483
5	꿈동산아이	동일로227길 26(상계8동)	사립	3392-5864
6	꿈 터	동일로230길 63 (상계1동)	사립	930-4202
7	노 원 삼 육	공릉로42길 13-1(공릉2동)	사립	948-2280
8	다 연	월계로45가길 94(월계2동)	사립	906-7807
9	동 화 나 라	덕릉로 780(상계3,4동)	사립	939-6715

연번	유치원명	주 소	설립구분	전화번호
10	두 술	초안산로 19(월계2동)	사립	991-8337
11	무 지 개	덕릉로94가길 54(상계3,4동)	사립	951-8546
12	미 광	공릉로34길 62(공릉2동)	사립	948-9677
13	보 고	석계로13길 23-14(월계1동)	사립	912-0570
14	보 배	마들로3길 37(월계3동)	사립	977-2727
15	산 내 들	공릉로46길 32(공릉2동)	사립	978-8882
16	삼육대부속	화랑로 815(공릉2동)	사립	3399-1173
17	상 원	노원로19길 33(중계2,3동)	사립	949-0217
18	서 울 여 대 부 속	화랑로 621(공릉2동)	사립	970-5353
19	성 실	한글비석로1길 28(하계1동)	사립	977-0246
20	성 희	동일로215길 48(상계6,7동)	사립	933-9102
21	아 이 디	동일로221길 32(상계10동)	사립	937-0604
22	아 랑	동일로 1127(공릉1동)	사립	976-3671
23	연 세	섬밭로 265(중계2,3동)	사립	975-6786
24	예 진	섬밭로 123(공릉1동)	사립	973-9898
25	온 누 리	동일로227길 47(상계8동)	사립	933-2083
26	원 암	중계로14라길 48(중계본동)	사립	932-4488
27	육 사	화랑로 574(공릉2동)	사립	972-0451
28	우 리	한글비석로 281(중계1동)	사립	951-8383
29	청 원	한글비석로 506(상계9동)	사립	3399-7886
30	초 안	우이천로 102(월계2동)	사립	996-2101
31	키 즈 위 즈	덕릉로86길 65(중계4동)	사립	930-5525
32	풍 천	노원로 522(상계10동)	사립	937-1616
33	하 늘	초안산로 89(월계2동)	사립	998-0285
34	학 여 울	동일로207길 186(하계2동)	사립	975-6611
35	한 성	한글비석로 145(하계1동)	사립	974-8872
36	한 양	마들로 31(월계3동)	사립	973-4142
37	효 자	마들로 111(월계3동)	사립	977-8333

연번	유치원명	주 소	설립구분	전화번호
38	효 천	중계로 18길 14(중계본동)	사립	930-8891
39	서 울 노 일	동일로231길 26(상계1동)	공립	938-9642
40	서울수락산	동일로245길 162(상계1동)	공립	6435-3355
41	서 울 연 지	월계로55길 16(월계3동)	공립	979-8293
42	계상초병설	한글비석로41가길 24(상계5동)	공립	937-0877
43	공릉초병설	동일로173길 12(공릉1동)	공립	973-3074
44	공연초병설	동일로192가길 16(공릉1동)	공립	3399-2177
45	당현초병설	동일로213길 52(상계6,7동)	공립	931-0601
46	동일초병설	한글비석로 566(상계8동)	공립	952-7465
47	상경초병설	수락산로 237(상계8동)	공립	070-8650-7990
48	상계초병설	상계로9길 39(상계2동)	공립	933-6888
49	상곡초병설	노원로38길 34(상계10동)	공립	934-2715
50	상원초병설	한글비석로54길 119(상계9동)	공립	952-7874
51	수락초병설	동일로 1745(상계1동)	공립	951-4146
52	수암초병설	중계로12길 9(중계본동)	공립	3392-0354
53	신 상 계 초 병 설	상계로 267(상계3,4동)	공립	3392-0570
54	연촌초병설	공릉로58길 36(하계1동)	공립	975-2498
55	용동초병설	한글비석로1길 81-11(중계2,3동)	공립	949-0205
56	월계초병설	월계로45가길 10(월계2동)	공립	6949-2613
57	태랑초병설	화랑로51나길 31(공릉2동)	공립	977-7385
58	태릉초병설	노원로1길 36(공릉2동)	공립	2039-1612

○ 초등학교(42개소)

연번	학교명	주 소	전화번호	비고
1	선 곡	광운로2길 1(월계동)	918-6458	
2	신 계	초안산로 29(월계동)	902-0008	
3	월 계	월계로45가길 10(월계동)	999-2381	
4	녹 천	마들로3길 34(월계동)	977-0673	

연번	학교명	주 소	전화번호	비고
5	한 천	마들로 45(월계동)	975-5701	
6	연 지	월계로55길 48(월계동)	979-8092	
7	공 룡	동일로173길 12(공룡동)	949-0212	
8	공 연	동일로192가길 16(공룡동)	3399-2100	
9	용 원	섬밭로 144(공룡동)	948-5302	
10	태 강 삼 육	화랑로 815(공룡동)	978-3672	사립
11	태 룡	노원로1길 36(공룡동)	976-1433	
12	태 랑	화랑로51나길 31(공룡동)	977-7384	
13	화 랑	화랑로 621(공룡동)	972-2261	사립
14	연 촌	공룡로58길 36(하계동)	972-1676	
15	중 평	섬밭로 241(하계동)	979-2389	
16	중 현	섬밭로 181(하계동)	979-8433	
17	불 암	중계로 178(중계동)	932-5581	
18	수 암	중계로12길 9(중계동)	3392-4277	
19	원 광	덕릉로76길 18(중계동)	951-3358	
20	을 지	중계로 239(중계동)	2092-2499	
21	중 원	섬밭로 316(중계동)	971-4771	
22	상 명	덕릉로 541(중계동)	3788-3300	사립
23	용 동	한글비석로1길 81-11(중계동)	949-0025	
24	청 계	공룡로 431(중계동)	949-2824	
25	중 계	한글비석로19길 39(중계동)	930-6004	
26	노 원	동일로230나길 32(상계동)	939-1894	
27	노 일	동일로 1625(상계동)	951-4394	
28	수 락	동일로 1745(상계동)	939-0076	
29	상 계	상계로9길 39(상계동)	939-6811	
30	덕 암	덕릉로112길 68(상계동)	3392-0058	
31	신 상 계	상계로 267(상계동)	935-7095	

연번	학교명	주 소	전화번호	비고
32	계 상	한글비석로41가길 24(상계동)	939-0872	
33	당 현	동일로213길 52(상계동)	932-0605	
34	상 천	덕릉로 443(상계동)	938-0204	
35	상 수	동일로216길 66(상계동)	932-1442	
36	동 일	한글비석로 566(상계동)	935-8225	
37	상 경	수락산로 237(상계동)	937-3147	
38	상 원	한글비석로54길 119(상계동)	952-7873	
39	온 곡	한글비석로52길 59(상계동)	937-7136	
40	청 원	한글비석로 506(상계동)	3399-7888	사립
41	상 곡	노원로38길 34(상계동)	935-9205	
42	상 월	동일로221길 27(상계동)	939-7368	

○ 중학교(27개교)

연번	학교명	주 소	전화번호	비고
1	광 운	광운로1길 24(월계동)	9 4 2 - 2 2 9 3	사립
2	신 창	월계로45길 92(월계동)	9 0 4 - 4 2 0 6	
3	월 계	월계로45가길 54(월계동)	9 9 3 - 3 1 1 4	
4	염 광	월계로45가길 9(월계동)	9 0 6 - 1 1 0 2	사립
5	녹 천	월계로 376(월계동)	9 7 8 - 4 5 9 2	
6	공 룡	노원로1길 42(공릉동)	9 7 1 - 5 2 1 3	
7	한 국 삼 육	화랑로 815(공릉동)	6 9 5 9 - 1 3 4 5	각종,사립
8	한 천	공릉로 265(공릉동)	9 4 8 - 5 5 5 4	
9	태 랑	화랑로51나길 51(공릉동)	9 7 3 - 1 3 5 5	
10	불 암	한글비석로5길 45(하계동)	9 4 8 - 2 4 3 7	
11	하 계	노원로 261-8(하계동)	3 3 9 9 - 0 2 0 0	
12	중 평	동일로203길 87(하계동)	9 7 7 - 3 0 2 6	
13	을 지	덕릉로 580(중계동)	9 3 8 - 7 0 8 2	

연번	학교명	주 소	전화번호	비고
14	상 명	덕릉로 553(중계동)	9 7 1 - 6 2 1 3	사립
15	중 원	공릉로 420(중계동)	9 7 1 - 2 7 8 8	
16	상 계 제 일	덕릉로86길 29-15(중계동)	9 3 0 - 3 5 4 3	
17	재 현	덕릉로82길 64(중계동)	9 3 2 - 4 8 1 6	사립
18	중 계	덕릉로76길 23(중계동)	9 3 2 - 2 5 4 5	
19	수 락	동일로 1729(상계동)	2 0 9 2 - 1 9 0 3	
20	노 일	동일로231길 24(상계동)	3 3 9 1 - 0 0 9 2	
21	상 계	노원로 398(상계동)	9 3 6 - 6 4 5 0	
22	노 원	동일로213길 26(상계동)	3 3 9 1 - 6 9 2 1	
23	신 상	동일로216길 42(상계동)	9 3 2 - 0 5 9 5	
24	상 경	동일로227길 61(상계동)	9 3 9 - 3 9 5 1	
25	상 원	수락산로 182(상계동)	9 3 0 - 0 7 6 1	
26	청 원	한글비석로 506(상계동)	3 3 9 9 - 7 8 7 8	사립
27	온 곡	노원로 492(상계동)	9 3 4 - 8 9 0 8	

○ 고등학교(25개교)

연번	학교명	주 소	전화번호	비고
1	염 광	월계로45가길 9(월계동)	9 0 5 - 4 2 2 1	
2	염 메 디 광 텍	월계로45가길 9(월계동)	9 9 4 - 3 1 0 5	
3	월 계	초안산로5길 66(월계동)	9 0 8 - 0 0 6 2	공립
4	광 인 공 지 운 능	광운로1길 24(월계동)	9 1 8 - 7 7 6 1	
5	인 과 학 기 덕 술	초안산로 12(월계동)	9 0 2 - 2 0 6 0	
6	한 국 삼 육	화랑로 815(공릉동)	6 3 9 5 - 3 6 3 6	
7	서 울 동 산	공릉로 257(공릉동)	9 7 1 - 0 9 0 3	

연번	학교명	주 소	전화번호	비고
8	경 기 계 공 업	공릉로 264(하계동)	2289-1600	공립
9	대 진	공릉로62가길 47(하계동)	976-0067	
10	해 성 여 자	노원로16길 2(하계동)	972-4040	
11	불 암	중계로 155(중계동)	935-7500	공립
12	영 신 여 자	중계로16나길 13(중계동)	930-8451	
13	영 비 신 즈 간 호 스	중계로16나길 13(중계동)	930-5772	
14	서 라 별	한글비석로5길 18(중계동)	2092-2200	
15	서 아 이 율 티	섬밭로 299(중계동)	949-1901	
16	대 진 여 자	공릉로 438(중계동)	979-2327	
17	상 명	덕릉로 553(중계동)	971-6211	
18	미 산 업 과 학	덕릉로82길 54(중계동)	933-7671	
19	재 현	덕릉로82길 64(중계동)	932-4812	
20	수 락	동일로245길 143(상계동)	070-8677-2100	공립
21	상 계	노해로 432(상계동)	6477-0700	공립
22	노 원	노원로 586(상계동)	937-0078	공립
23	청 원	한글비석로 506(상계동)	3399-7771	
24	청 원 여 자	한글비석로 506(상계동)	3399-7811	
25	용 화 여 자	동일로 1461(상계동)	950-3500	

○ 특수학교(2개교)

연번	학교명	주 소	전화번호	비고
1	정 민 학 교	공릉로58길 24(하계동)	978-8405	공립



연번	학교명	주 소	전화번호	비고
2	동 천 학 교	노원로18길 41(하계동)	974-9576	

○ 고등기술 및 평생교육시설(1개교)

연번	학교명	주 소	전화번호	비고
1	청 암 중 고	중계로 244(중계1동)	930-6511	평생교육

□ 노원천문우주과학관

위 치	규 모	건물용도	
동일로 205길 13	지하 2층 지상 6층 대지면적:999.9m <sup>2</sup> 연면적:2,994.5m <sup>2</sup>	지상6층	주관측실
		지상5층	보조관측실
		지상4층	전시실(코스모스관), 플라네타리움
		지상3층	전시실(빅히스토리관)
		지상2층	스페이스홀(3D영상관), 운영사무실, 과학교실(생명실, 지구실)
		지상1층	북카페, 안내/매표소
		지하1층	영어카페(4), 사무실(1)
		지하2층	기계실, 물탱크, 전기실

□ 노원교육플랫폼

위 치	규 모	건물용도
공릉로 430	지상 1층 연면적 : 289.69m <sup>2</sup>	대강의실, 소회의실, 상담실3, 사무실1, 쉼터1

□ 서울시립과학관

위 치	규 모	주요시설	
한글비석로 160	지하 1층 지상 3층 대지면적 : 25,875m <sup>2</sup> 연면적 : 12,330m <sup>2</sup>	3층	R 전시실(힘, 에너지), 1교육실, 2교육실, 실험실
		2층	B 전시실(뇌과학, 우주, 수학), 카페테리아, 사무실, 3D 스페이스
		√2층	O 전시실(인체, 유전, 물질), 오픈랩(OPEN-LAB)
		1층	G 전시실(생태, 환경, 건축), 아이디어 제작소, 지진체험관
		1/2층	사이언스홀, 세미나실, 도서실

## □ 노원수학문화관

위 치	규 모	건물용도	
한글비석로19길 28	지하 1층 지상 4층 대지면적:2,626㎡ 연면적:2,885㎡	지상4층	강의실, 다목적실, 사무실 등
		지상3층	수학과예술 전시실, 상영관, 연구공작실, 수유실 등
		지상2층	수학과세상 전시실, 수학도서실 등
		지상1층	수학놀이터, 창년가게 1호점, 7호점 등
		지하1층	전기실, 공용면적

## □ 서울북부교육지원청

위 치	전화번호	운영시간	층별안내	
도봉구 노해로313	3499-6990	평 일 09:00~18:00	4층	학교시설지원과, 대강당
			3층	교육장실, 교육지원국장실, 행정지원국장실, 행정지원과
			2층	초등·중등 교육지원과, 교육협력복지과
			1층	종합민원봉사실, 학교통합지원센터

## □ 역사의 길 · 지구의 길

연번	시설명	소재지	대표자	주요시설
1	역사의 길	덕릉로 450	최병규	41개 시설물, 해설프로그램 운영
2	지구의 길	덕릉로 460	이철주	34개 시설물, 해설프로그램 운영

# 평생학습과

Lifelong Learning Division

## □ 노원평생교육원

위 치	규 모	건물용도	
동일로217길 48 (상계동)	지하 2층 지상 7층 대지면적 : 478.5m <sup>2</sup> 연면적 : 2,321.9m <sup>2</sup>	지하 (1,2층)	관리사무소, 주차장 기계실, 전기실, 밴드연습실 등
		지상 (1~7층)	도서관, 강당, 사랑방카페, 사무실, 정보화교육장, 강의실(5개소), 다목적실, 동아리실, 하늘공원(옥상) 등

## □ 공릉평생교육원

위 치	규모	시설현황	전화번호	비고
동일로 986, 102-B101	516.7m <sup>2</sup>	강의실, 다목적실, 바리스타실습장, 탈의실, 운영사무실	3296-5851	노원프레미어스 엠코빌딩 지하

## □ 장미실습장

위 치	시설내용	전화번호	설립구분	비고
섬밭로 196, 장미Ⓜ 지하상가	교육 프로그램 및 장미카페 운영	972-6566	구립	명칭변경 (舊장미수공방)

## □ 서울특별시교육청 노원평생학습관

위 치	규 모	건물용도	
동일로204길 13 (중계동)	지하 1층 지상 4층 대지면적 : 3,055m <sup>2</sup> 연면적 : 4,205.46m <sup>2</sup>	지상 4층	제2자율학습실, 인터넷코너, 사물함
		지상 3층	제1자율학습실, 제5강의실, 친구랑, 세미나실, 사물함
		지상 2층	디지털자료실, 제1~4강의실, 컴퓨터 교육실, 사무실, 독서토론실, 소회의실
		지상 1층	문헌정보실, 간행물실, 어린이실, 시청각실, 안내실
		지하 1층	식당, 매점

## □ 유관기관

### ○ 대학교(7개교)

연번	학교명	주 소	대표번호	평생교육원	비고
1	광운대학교	광운로 20(월계동)	940-5114	940-5274	정보교육원
2	인덕대학교	초안산로 12(월계동)	950-7000	950-7191	
3	삼육대학교	화랑로 815(공릉동)	3399-3636	3399-3711	
4	서울여자대학교	화랑로 621(공릉동)	970-5114	970-7534	
5	서울과학기술대학교	공릉로 232(공릉동)	970-6114	970-9182	
6	육군사관학교	화랑로 574(공릉동)	1533-8264	2197-6525	대외협력실
7	한국성서대학교	동일로214길 32(상계동)	950-5401	950-5567	

## □ 노원 동네배움터(2024.12.31.기준)

연번	배움터명	위 치	전화번호
1	영축산	광운로17길 48-4, 연촌사랑방	2116-3233
2	초안산	덕릉로60길 199	
3	공릉꿈마을	노원로1나길 10, 공릉청소년문화정보센터	
4	아우름	동일로 1127	
5	문일공방	공릉로51길 14-18	
6	두손가든	공릉로58길 21	
7	9단지	노원로16길 15, 하계종합사회복지관 3층	
8	찬샘	중계로14길 53	
9	중계휴센터	한글비석로14길 8, 208동 605호	
10	별난공방	누원로 19	
11	마들골목	상계로 111, 2층	
12	나눔	덕릉로 777, 나우학교 3층	
13	마니또	한글비석로24길 44, 3층	
14	경춘숲속	동일로 1530-1, 마들역 지하 1층	

### ○ 노원동네배움터 교육공간(1개소)

연번	시설명	위 치	비고
1	연촌사랑방	광운로17길 48-4, 연촌사랑방	직영

## □ 노원여성교육센터

구 분	노원여성교육센터 (본관)	노원여성교육센터 (별관)
위 치	노원구 상계로 109	노원구 상계로 127(2층)
규 모	연면적 397.78㎡ (지하1~지상4층)	171.36㎡
주요시설	강의실(5개), 사무실, 커뮤니티공간, 환경미화원 휴게실 등	강의실(3개) 구성
사업내용	기초 및 생활문해교육, 문화예술, 생활언어, 커뮤니티 활동 등	
전화번호	938-2609	

## □ 노원구 경계선지능인 평생교육지원센터

위 치	시설내용	전화번호	운영	비고
동일로250길 44-47, 예림예술학교	성인 경계선지능인 평생교육 및 자립지원	933-7253	민간위탁 (사)다티에스 행복들고나	

# 민원여권과

Civil Service & Passport Division

## □ 가족관계등록 및 제적부

(단위 : 명)

구 분		가	명	비 고
가족관계등록 인구수			254,138	2024.12.31.기준
제적현황	전 산 제 적 부	69,978	278,973	2024.12.31.기준
	제 적 부	10,434	63,973	
	재 제 부	50,445	249,696	
	무 연 고 호 적	195	652	

## □ 주요 공부

공부명	관리대장	
자격·면허 관리대장	건설	6,381건
	조리 및 이미용	9,585건
	계	15,966건
외국인 등록대장	중국인	1,340명
	미국인	674명
	일본인 및 기타	4,644명
	계	6,658명

## □ 편리한 민원제도

인터넷 전자민원 정부24(www.gov.kr)	민원안내(ARS)
<ul style="list-style-type: none"> <li>• 민원서비스 : 약 1만 2천 개의 서비스 제공 (약 1천 3백여 개의 서비스 신청·발급 가능)</li> <li>• 보조금24 : 약 1만 여개의 수혜서비스 안내</li> <li>• 정책정보 : 정부·지자체의 분야별 정책정보 등 확인</li> <li>• 정부24 모바일앱으로도 신청 가능</li> <li>• 문 의 : 정부24콜센터(☎1588-2188)</li> </ul>	<ul style="list-style-type: none"> <li>• 120 다산콜재단(365일 24시간)</li> <li>- 교통, 수도, 민원신고 등</li> <li>☎ 02-120 / 02-2116-3114</li> </ul>

어디서나 민원 창구 접수	여권 개별 우편 배송
<ul style="list-style-type: none"> <li>• 대상민원 : 대학 및 행정민원 등(144종)</li> <li>• 방문신청 후 3시간 내 교부</li> <li>☎ 02-2116-3255</li> </ul>	<ul style="list-style-type: none"> <li>• 여권 신청(4~10일)후 배송</li> <li>• 우송료 : 1건 5,500원</li> </ul>

무인민원발급기 운영
<ul style="list-style-type: none"> <li>• 발급민원 : 주민등록등·초본, 가족관계증명서 등 84종</li> <li>• 운영현황 - 노원구보건소 앞 1대 : 24시간 운영</li> <li>- 구청 1층 로비 2대 : 05시~23시 운영</li> </ul>

## □ 주요민원 처리(2024.12.31.기준)

(단위 : 건)

민원종류명		처리실적	월평균
총 계		278,391	23,197
주민등록등·초본	발 급	55,453	4,621
인감증명	발 급	9,946	828
출입국사실증명	발 급	1,440	120
어디서나 민원증명	발 급	1,984	165
유기한 민원	접 수	62,187	5,182
허가증 교부	발 급	8	1
면허증 교부	발 급	364	30
외국인 민원	접 수	458	38
건설기계 민원	발 급	839	70
전자민원	발 급	10,216	851
무인민원발급기	발 급	27,089	2,257
가족관계등록접수	처 리	9,750	813
제적 및 가족관계증명	발 급	31,809	2,650
11호 통보	정 리	4,398	366
신원기록관리	통 보	1,445	122
여권발급	발 급	61,005	5,083

## □ 보존문서(2024.12.31.기준)

(단위 : 권)

계	영 구	준영구	30년	10년	5년이하
72,503	12,638	31,547	1,672	13,607	13,039

\_\_\_\_\_

\_\_\_\_\_

\_\_\_\_\_

\_\_\_\_\_

\_\_\_\_\_

\_\_\_\_\_

\_\_\_\_\_

\_\_\_\_\_

\_\_\_\_\_

\_\_\_\_\_

\_\_\_\_\_

\_\_\_\_\_

\_\_\_\_\_

\_\_\_\_\_

\_\_\_\_\_

\_\_\_\_\_

\_\_\_\_\_

\_\_\_\_\_

\_\_\_\_\_

\_\_\_\_\_

\_\_\_\_\_

\_\_\_\_\_

\_\_\_\_\_

\_\_\_\_\_

\_\_\_\_\_

\_\_\_\_\_

\_\_\_\_\_

\_\_\_\_\_

\_\_\_\_\_

\_\_\_\_\_

\_\_\_\_\_

\_\_\_\_\_

\_\_\_\_\_

\_\_\_\_\_

\_\_\_\_\_

\_\_\_\_\_

\_\_\_\_\_

\_\_\_\_\_

\_\_\_\_\_

\_\_\_\_\_

\_\_\_\_\_

\_\_\_\_\_

\_\_\_\_\_

\_\_\_\_\_

\_\_\_\_\_

\_\_\_\_\_

\_\_\_\_\_

\_\_\_\_\_

\_\_\_\_\_

\_\_\_\_\_

\_\_\_\_\_

\_\_\_\_\_

\_\_\_\_\_

\_\_\_\_\_

\_\_\_\_\_

\_\_\_\_\_

\_\_\_\_\_

\_\_\_\_\_

\_\_\_\_\_

\_\_\_\_\_

\_\_\_\_\_

\_\_\_\_\_

\_\_\_\_\_

\_\_\_\_\_

\_\_\_\_\_

\_\_\_\_\_

\_\_\_\_\_

\_\_\_\_\_

\_\_\_\_\_

\_\_\_\_\_

\_\_\_\_\_

\_\_\_\_\_

\_\_\_\_\_

\_\_\_\_\_

\_\_\_\_\_

\_\_\_\_\_

\_\_\_\_\_

\_\_\_\_\_



---

# 04

기획예산과

재무과

일자리경제과

징수과

재산세과

지방소득세과

---

# 기획예산과

Planning & Budget Division

## □ 각종 위원회

### ○ 설치근거별

(단위 : 개)

계	법 령	조 례	규칙·지침 등
132	80	47	5

### ○ 부서별(국별)

(단위 : 개)

계	감 사 담당관	미디어 홍보 담당관	탄소 중립 추진단	문화 도시 행정국	기 획 재정국	주 민 복지국	도 시 계획국	안 전 교통 건설국	힐 링 도시국	보건소
132	5	2	1	29	27	23	13	16	7	9

## □ 자치법규

(단위 : 건)

계	조 례	규 칙	훈 령	예 규
659	498	118	36	7

## □ 종합자료실 장서 : 총 13,877권

(단위 : 권)

도 서									
총류	철학	종교	사회 과학	자연 과학	기술 과학	예술	어학	문학	역사
566	722	294	2,199	501	1,722	1,121	607	4,858	1,287

## □ 2025년 한눈에 보는 노원구 예산 현황(일반+특별회계)

(단위 : 백만원)

환경및산업 (5.19%)	폐기물	32,239	· 총예산 : 1,292,508백만원  - 일반회계 : 1,277,967백만원  - 특별회계 : 14,541백만원
	자연	20,671	
	환경보호일반	1,878	
	산업진흥·고도화	2,953	
	에너지및자원개발	8.23	
	국토 및 지역개발	9,337	
	계	67,086.23	
일반공공행정및안전 (3.46%)	입법 및 선거관리	3,273	
	지방행정·재정지원	827	
	일반행정	40,594	
	재난방재·민방위	3,255	
	계	47,949	
보건복지 (66.96%)	기초생활보장	219,461	
	취약계층지원	130,258	
	보육·가족 및 여성	177,337	
	노인·청소년	329,490	
	노동·사회복지일반	8,894	
	보건	31,889	
	계	897,329	
도로·교통 (1.32%)	도로	5,074	
	대중교통·물류등기타	12,044	
	계	17,118	
교육·문화·관광 (4.18%)	유아 및 초중등교육	15,900	
	평생·직업교육	1,958	
	문화예술	20,249	
	체육	15,876	
	계	53,983	
기타행정 (15.32%)	기타	198,003	
예비비 (0.85%)	예비비	11,027	

□ 2025년 재정규모(일반+특별회계) - 총 1,292,508백만원

○ 일반회계

• 세 입 : 1,277,967백만원

(단위 : 백만원)

총 액	자치구세	세외수입	보 조 금	교부금 등
1,277,967	125,783 (9.84%)	85,723 (6.71%)	744,636 (58.27%)	321,825 (25.18%)

• 세 출 : 1,277,967백만원

(단위 : 백만원)

총 액	일반안전기타	교육문화	환경·산업	복지·보건	교통·지역개발 등
1,277,967	244,298 (19.12%)	53,985 (4.22%)	57,742 (4.52%)	894,971 (70.03%)	26,971 (2.11%)

○ 특별회계 : 14,541백만원

(단위 : 백만원)

총 액	의료급여 기금	건축안전	노원제로 에너지 주택사업	발전소 주변지역 지원사업	주 차 장	금연환경 조성 등
14,541	2,127	1,056	1,618	8	9,473	259

□ 2025년 세입예산 규모(일반회계) : 총 1,277,967백만원

(단위 : 백만원)

구 분		2025년도	2024년도	증 △ 감	증감률(%)
합 계		1,277,967	1,309,277	△31,310	△2.39
자 체 재 원		211,506	217,253	△5,747	△2.65
구 세	소 계	125,783	120,965	4,818	3.98
	등록면허세	8,143	8,289	△146	△1.76
	재산세	99,282	95,082	4,200	4.42
	지난연도수입	501	494	7	1.42
	지방소비세	17,857	17,100	757	4.43
세외수입	소 계	85,723	96,288	△10,565	△10.97
경상적 세외수입	재산임대수입	803	849	△46	△5.42
	사용료수수료 사업수입	24,971	23,049	1,922	8.34
	징수교부금	15,945	15,913	32	0.20
	이자수입	5,480	5,302	178	3.36
임시적 세외수입	재산매각수입	27,798	44,181	△16,384	△37.08
	기타수입	6,341	3,289	3,052	92.79
지방행정제재, 부과금		2,335	1,593	742	46.58
지난연도 수입		2,050	2,111	△61	△2.89
보전수입	순세제잉여금	25,000	80,000	△55,000	△68.75
의 존 재 원		1,041,461	1,012,024	29,437	2.91
조정 교부금	조정교부금	275,479	275,479	0	0.00
	재정보전금	1,352	1,375	△23	△1.67
지방 교부세	부동산교부세	15,850	19,768	△3,918	△19.82
보조금	국비보조금	454,539	439,194	15,345	3.49
	시비보조금	290,097	276,026	14,071	5.10
내부거래	기금등전입금	144	182	△38	△20.88
	예수금수입	4,000	0	4,000	순증

□ 2025년 세출예산 규모(일반+특별회계) : 총 1,292,508백만원  
(단위 : 백만원, %)

기 능 별	2025년	2024년	증(△)감	증감률(%)
총 계	1,292,508	1,326,783	△34,274	△2.58
일 반 회 계	1,277,967	1,309,277	△31,310	△2.39
일 반 공 공 행 정	44,696	45,812	△1,116	△2.44
공공질서및안전	3,256	4,596	△1,340	△29.16
교 육	17,859	23,493	△5,634	△23.98
문 화 및 관 광	36,126	47,989	△11,863	△24.72
환 경	54,789	67,686	△12,897	△19.05
사 회 복 지	863,340	850,005	13,335	1.57
보 건	31,631	27,833	3,798	13.65
산업·중소기업 및 에너지	2,953	4,845	△1,892	△39.05
교 통 및 물 류	9,121	17,467	△8,346	△47.78
국토 및 지역개발	6,822	12,438	△5,616	△45.15
예 비 비	11,028	11,300	△272	△2.41
기 타	196,346	195,813	533	0.27
특 별 회 계	14,541	17,506	△2,965	△16.94
사 회 복 지	2,104	1,977	127	6.42
보 건	259	290	△31	△10.69
산업·중소기업	8	10	△2	△20.00
교 통 및 물 류	7,997	7,709	288	3.74
국토및지역개발	2,516	5,598	△3,082	△55.06
기 타	1,657	1,922	△265	△13.79

□ 구민·공무원제안 발굴

구 분	접 수	채 택	비 고
구민제안	183건	1건	
공무원제안	14건	1건	

# 재무과

Finance Division

## □ 공유재산 현황

(단위 : 필지/m<sup>2</sup>)

구 분	계		행 정 재 산		일 반 재 산	
	필지	면적	필지	면적	필지	면적
계	5,061	6,039,204	4,779	5,971,560	282	67,644
시유재산	2,134	3,881,494	2,085	3,863,471	49	18,023
구유재산	2,927	2,157,710	2,694	2,108,089	233	49,621

## □ 공사·물품·용역 계약현황

(단위 : 건/백만원)

구 분	계		공 사		물 품		용 역	
	건수	금액	건수	금액	건수	금액	건수	금액
계	2,571	206,886	483	99,313	1,542	67,268	546	40,305
경쟁입찰	152	113,826	91	82,541	9	2,296	52	28,989
전자수의	30	3,313	24	2,998	1	83	5	232
1인수의	1,199	43,766	368	13,774	343	19,068	488	10,924
조달계약	1,190	45,981	0	0	1,189	45,821	1	160



## □ 보상 추진실적

연번	사 업 명	용도	면적 (㎡)	진행상황	비고
1	동북선 도시철도 민간투자사업 (차량기지/본선·정거장)	도시철도	7,929	소유권 이전완료	
2	불암산도시자연공원 조성(1)	공원	17,215	소유권 이전완료	
3	불암산도시자연공원 조성(2)	공원	14,844	소유권 이전완료	
4	불암산근린공원 조성(1)	공원	1,600	소유권 이전완료	
5	수락산도시자연공원 조성(3)	공원	지장물	소유권 이전완료	
6	수락산도시자연공원 조성(4)	공원	3,759	소유권 이전완료	
7	수락산동네뒷산공원화사업	공원	3,676	소유권 이전완료	
8	영축산근린공원 조성(1)	공원	197	소유권 이전완료	
9	초안산근린공원 조성	공원	5,902	소유권 이전완료	
10	상계동 1000-7~964-5 외 2개소 도로개설사업	도로	355	소유권 이전완료	
11	월계역3번출구 보행환경개선사업	공공용지	지장물	소유권 이전완료	
12	상계중앙시장 공영주차장 조성	주차장	201	소유권 이전완료	
13	화랑대 철도공원 조성	공원	423	보상진행	
14	수락산순환산책로 조성	공원	17,436	소유권 이전완료	
15	상계평생교육원 건립	사회복지시설	지장물	소유권 이전완료	
16	불암산근린공원 조성(2)	공원	85	소유권 이전완료	
17	영축산근린공원 조성(2)	공원	지장물	소유권 이전완료	
18	영축산근린공원 조성(3)	공원	4,261	보상진행	
19	광운대역~월계로간 도로개설사업	도로	4,017	용역착수	

# 일자리경제과

Employment & Economy Division

## □ 노동조합

(단위 : 개소)

계	운 회 수 사	교육	관공서	청 용 소 역	기 타
25	12	4	1	5	3

## □ 직업소개소

(단위 : 개소)

구 분 계	유 료	무 료
59	50	9

## □ 공장(등록업소)

(단위 : 개소)

계	전 기 계	컴퓨터 자 신 전통	의 복	화 학	의 광 료 학	섬 잡 유 화	식 료 품 공 가	기 타
123	18	35	13	5	18	3	2	29

## □ 대규모 유통시설 및 전통시장

(단위 : 개소)

계	백 화 점	대형마트	쇼핑센터	그 밖의 대규모점포	전통시장
15	2	2	1	8	2

○ 유통시설 현황

시 설 명	소 재 지	대표자	시설규모(㎡)	전화번호
롯데백화점 노원점	동일로 1414(상계동)	강성현 정준호 김사무엘상현	72,915	950-2005
건영오피스백화점	섬밭로 258(중계동)	최경호	59,789	971-9000
롯데마트 중계점	노원로 330(중계동)	강성현 정준호 김사무엘상현	38,456	2092-2500
홈플러스스토어 중계점	동일로204가길 12(중계동)	김광일, 조주연	55,917	986-2080
이마트타운 월계점	마들로3길 15(월계동)	한채양	99,968	2092-1050
세이브존	한글비석로 57(하계동)	이상준	21,109	985-9000
2001아울렛중계점	동일로204가길 46(중계동)	황성운, 조일성	24,602	948-2001
유경데파트	한글비석로 232(중계본동)	이현숙	20,657	937-6366
공릉종합상가	동일로180길 14(공릉동)	석상원	8,846	972-2027
상계역전종합상가	한글비석로 396(상계동)	신상엽	14,890	931-4825
오피앙	동일로 1701(상계동)	강계철	24,996	933-8515
와우패션클럽	노해로 507(상계동)	강철수	23,030	950-6666
노원아이파크상가	상계로23다길 13-8(상계동)	우기석	37,828	930-1003
상계중앙시장	상계로23나길 33(상계동)	임상기	9,735	070-4141-1116
공릉동도깨비시장	동일로180길 37(공릉동)	박용선	10,275	976-4143
중계동시영B상가	동일로 1279(중계동)	김주완	4,121	971-7072
중계동무지개종합상가	동일로 1280(중계동)	최석균	1,800	949-5848
상계주공단지상가	덕릉로 459-37(상계동)	송혜자	3,015	933-3388

## □ 노원노동복지센터

위 치 (면적)	사 업 내 용	연 락 처
지하철 7호선 마들역 지하1층 (66㎡)	<ul style="list-style-type: none"> <li>- 노동상담 및 법률구조</li> <li>- 노동법 및 노동인권 교육</li> <li>- 노동자 힐링 문화 프로그램 등</li> </ul>	930-9024~5

## □ 일자리 창출 및 지원시설

연번	시설명	소재지	대표자	설립구분	전화번호
1	노원여성인력개발센터	공릉로 187, 건설빌딩 5층(공릉동)	우영숙	시립	951-0187
2	서울북부여성발전센터	동일로207길 50(중계동)	주영미	시립	3399-7699
3	서울창업디딤터	동일로174길 27(공릉동)	이병우	시립	974-5900
4	노원노동복지센터	지하철 7호선 마들역 지하1층	이숙희	구립	930-9024~5
5	노원메이커스원	초안산로 12, B1B2층 인덕대학교 연지스퀘어(월계동)	김민호	구립	950-7377,7372
6	서울북부기술교육원	덕릉로70가길 81(상계동)	백완기	시립	2092-4700
7	일자리&생활법률 상담센터	노해로 50, 해청빌딩4층(상계동)	노원구청장	구립	2116-3502

## □ 사회적경제기업

(단위 : 개소)

총계	사회적기업		협동조합		마을기업	자활기업
	인증	예비	사회적	일반		
187	15	12	36	111	1	12

### ○ 사회적기업 현황(고용노동부 인증 및 지역형 예비)

연번	기업체명	대표자	사업내용	주소	전화번호
1	사회복지법인 동천학원동천	성 선 경	중증장애인 직업재활사업 (모자, 재제조 토너먼트)	노원로18길 41 (하계동)	974-2950
2	사 랑 의 손 맞 협 동 조 합	백 미 선	도시락 제조 및 배달	중계로6길 1-3, 노원사회적경제 지원센터 제2관 1·3층(중계동)	932-9383
3	함께걸음의료복지 사회적협동조합	남 명 희	보건의료, 취약계층 진료 및 돌봄	상계로1길 14-11, 하이웰빙 상가 501호(상계동)	937-5368
4	성정헌건설(주)	박창수	집수리, 시설물 유지·관리, 실내 인테리어	석계로 49, 현대아파트 상가 208호	977-8200
5	(주)우리에그린	최 삼 식	도시농업, 원예자재, 꽃배달, 원예치료서비스	공릉로58길 21 (하계동)	975-0600
6	되 살 림 사회적협동조합	이 경 선	재활용품 수거 및 판매	화랑로 486, 노원구 재활용센터 제1관(공릉동)	930-6201
7	(주)플레이잡파니	조 일 지	여성영화 유통 및 컨텐츠 제작	동일로174길 27, 노원사회적경제 지원센터 제1관 204호(공릉동)	0507-1460-8122
8	(주)잔치꾼	염재현	스포츠 및 여가 관련 서비스	초안산로 12, 창업보육실 연지창업팩토리 28·29호	070-4435-2960
9	(주)뉴원터치가발	조 성 희	가발 제조 및 판매	화랑로45길 24, 3층(월계동)	919-1140
10	파란동그라미 사회적협동조합	송 애 덕	카페, 갤러리 운영	중계로6길 1-3, 노원사회적경제 지원센터 제2관 2층(중계동)	933-8200
11	해 피 콧 투 어 협 동 조 합	정 유 진	항공권, 호텔 등 여행 사업	동일로174길 27, 노원사회적경제 지원센터 제1관 203호(공릉동)	2213-2212
12	서울주거복지 사회적협동조합	장 영 복	집수리, 도배, 실내장식	상계로 193-14, 대림종합상가 107호(상계동)	070-8250-3030

연번	기업체명	대표자	사업내용	주소	전 화 번 호
13	숲노리누리 협 동 조 합	이 영 미	숲 체험 및 교육	동일로174길 27, 노원사회적경제 지원센터 제1관 308호(공릉동)	0507-1347-8662
14	이편한 동행 사회적협동조합	한 영 조	독거노인 압환자 고독사 예방 사업	한글비석로422, 대창빌딩 4층(상계동)	933-9201
15	(주)에코클린	정재균	교육시설 청소	동일로 1529, 합동빌딩 지하1층 27호	010-9533-9293
16	논 살 림 사회적협동조합	김 석 순	친환경 논 조성·운영 사업 및 교육사업	동일로174길 27, 노원사회적경제 지원센터 제1관 306호(공릉동)	6232-0070
17	(주)디디다	김 건 호	영화 및 비디오물 제작업	(본)상계로9길 30(상계동)	010-9233-7356
18	(주)스토리씨티	김 혜 진	아동, 청소년용 코딩프로그램 제작, 교육	화랑로 815, 삼육대학교 창업보육센터 5006호(공릉동)	-
19	이은교육(주)	조 수 빈	음악 교육 보조 도구 개발 등	화랑로 621, 서울여자대학교 고명우기념관 301호(공릉동)	975-0412
20	노원시민문화당 사회적협동조합	김 장 원	여성 역량 강화 및 여성다양성, 시민인문학 콘텐츠 연구	한글비석로24길 44, 3층(상계동)	070-8889-5191
21	(주)기억공장	이경훈	고령층 장사치유영상물 제작	수락산로 212-12, 노원사회적 경제지원센터 3관 401호	010-8844-7710
22	(주)이디앤씨	이 동 현	영상제작·방송마케팅 교육 및 영상 제작업	석계로18길 23, 삼능스페이스향 305호(월계동)	010-9455-0798
23	(주)휴비스365스쿨	지 영 길	인테리어, 위생청소, 방역소독	동일로 1009-9, 1·2층(공릉동)	976-7706
24	(주)셀코바코리아	김 호 군	한옥건축, 건축·인테리어 목조주택 및 목재문화 발전	한글비석로23길 27, 지하층	742-9272
25	(주)피플즈	김 범 준	정보통신, 교육, IT 외주용역	동일로174길 27, 노원사회적 경제지원센터 307호	010-5210-0505
26	(주)에이런크루	서진호	스트리트댄스 콘텐츠 기획 및 운영	상계로 193-25, 벽산빌딩 4층 2호 노원청년공유오피스 청년도약사무실에이	977-8857
27	마 음 아 름 협 동 조 합	손 창 배	통신판매업 및 사회복지서비스업	수락산로 212-12, 노원사회적 경제지원센터 3관 302호	010-5440-2708

○ 사회적경제 지원시설

시 설 명	위 치 (면적)	사 업 내 용	연 락 처
사 회 적 기 업 복 합 매 장 (Store 36.5)	지하철 7호선 노원역 4번 출구 지하1층 (83m <sup>2</sup> )	- 사회적경제기업, 관내 중소기업(로컬)·공예작가, 제로웨이스트, 탄소중립기업 제품 등 홍보전시·판매 100여개 업체 1,000여종 품목 (여행상품, 수공예품, 목공예품, 중소기업(로컬-참기름·들기름), 친환경 생활용품, 잡화 등) - 공정무역 유기농커피 제품 판매	3391-3650
노 원 사 회 적 경 제지 원센 터 제 1 관	공릉로174길 27 (1,451.13m <sup>2</sup> )	- 사회적경제 통합지원 - 사회적경제기업 육성·발굴·성장 지원	933-7150
노 원 사 회 적 경 제지 원센 터 제 2 관 (구 립)	중계로6길 1-1 (350.96m <sup>2</sup> )	- 사회적경제기업 제품 제조작업장 및 사무공간 지원	2116-0688 (노원구청 일자리경제과)
노 원 사 회 적 경 제지 원센 터 제 3 관 (구 립)	수락산로212-12 (434.07m <sup>2</sup> )	- 사회적경제 통합지원 - 사회적경제기업 육성·발굴·성장 지원	933-7150
노 원 사 회 적 경 제지 원센 터 제 4 관 (구 립)	한글비석로46길 3 (370.21m <sup>2</sup> )	- 사회적경제기업 제품 제조작업장 및 사무공간 지원	2116-0688 (노원구청 일자리경제과)

□ 노원어르신행복주식회사

기업체명	대표자	사 업 내 용	주 소	전화번호
노원어르신행복주식회사	홍표상	관내 어르신 일자리 발굴 및 안정적인 일자리 제공	동일로1405 금융플라자 지하 1층	070-4159-4851

□ 기타 유관시설

연번	시설명	소재지	대표자	주요시설
1	고용노동부 서울북부지청	강북구 한천로 949	왕종윤(지청장)	서울북부지청 사무실
2	(재)서울테크노파크	노원구 공릉로 232	윤종욱(원장)	교육시설

### □ 2024년 세외수입실적 (2024.12.31.기준)

(단위 : 백만원)

구 분			목 표 (A)	실 적		비 율(%)		전년동기(%)	
				조정(B)	징수(C)	C/A	C/B	C/A	C/B
세 외 수 입 계			121,387	141,138	104,699	86.3	74.2	99.2	66.1
세외수입	경상적세외수입	소 계	45,113	45,584	45,453	100.8	99.7	115.9	99.3
		재산임대 수입	849	788	771	90.8	97.8	128.0	95.3
		사 용 료 수 입	10,512	11,485	11,371	108.2	99.0	125.3	97.5
		수 수 료 수 입	12,525	11,967	11,967	95.5	100.0	101.0	99.9
		사 업 수 입	12	58	58	483.3	100.0	485.7	103.0
		징 수 교 부 금	15,913	14,685	14,685	92.3	100.0	109.3	100.0
		이 자 수 입	5,302	6,601	6,601	124.5	100.0	165.4	100.0
	임시적세외수입	소 계	74,681	91,958	57,638	77.2	62.7	67.0	32.1
		재산매각 수입	69,281	53,337	43,623	63.0	81.8	33.3	37.6
		보조금반환수입		2,280	2,272		99.6		100.0
		기타수입	3,289	5,359	5,201	158.1	97.1	122.1	95.4
		지난년도	2,111	30,982	6,542	309.9	21.1	88.6	8.3
	지방행정징제·부과금	소 계	1,593	3,596	1,608	100.9	44.7	106.7	48.4
		과징금	66	141	20	30.3	14.2	68.8	89.8
		이행강제금	411	1,430	408	99.3	28.5	67.2	25.0
		변상금	92	181	41	44.6	22.7	184.5	48.2
		과태료	930	1,735	1,034	111.2	59.6	109.9	59.8
		부담금	94	109	105	111.7	96.3	400.0	99.0



# 재산세과

Property Tax Division

## □ 2024년 세입실적 (2024.12.31.기준)

(단위 : 백만원)

구 분		목 표 (A)	실 적		비 율(%)		전년동기(%)	
			조정(B)	징수(C)	C/A	C/B	C/A	C/B
구 세 계		120,965	124,170	123,040	101.7	99.1	102.0	99.1
구 세	현 년 도 구 세	120,471	123,074	122,491	101.7	99.5	101.9	99.5
	등록면허세	8,289	9,274	9,208	111.1	99.3	121.9	99.4
	구 분 재산세	95,082	96,448	95,931	100.9	99.5	101.7	99.5
	지방소비세	17,100	17,352	17,352	101.5	100.0	95.0	100.0
	지 난 년 도 구 세	494	1,096	549	111.1	50.1	126.9	51.8
시 세 계		236,624	315,933	302,120	127.7	95.6	110.8	95.3
시 세	현 년 도 시 세	231,609	304,221	296,383	128.0	97.4	110.8	97.1
	취 득 세	92,610	101,190	100,948	109.0	99.8	77.2	99.2
	주 민 세	6,820	6,707	6,542	95.9	97.5	99.0	97.7
	시 분 재산세	-	28,528	28,010	-	98.2	-	98.1
	재산세도시지역분	45,033	47,544	46,642	103.6	98.1	103.6	98.3
	자 동 차 세	29,579	31,110	28,546	96.5	91.8	97.2	92.4
	레 저 세	370	689	689	186.2	100.0	92.0	100.0
	지 방 소 득 세	50,975	54,253	51,872	101.8	95.6	96.7	94.9
	지역자원시설세	6,222	4,105	4,054	65.2	98.8	77.7	98.6
	지 방 교 육 세	-	30,095	29,080	-	96.6	-	96.5
	지 난 년 도 시 세	5,015	11,712	5,737	114.4	49.0	110.2	51.2

## □ 개별주택현황 (2025.1월 기준)

계(호)	공 시	미공시	비 고
7,646	5,422	2,224	

## □ 재산세 과세대상 물건별 현황

계(건)	주택	일반건축물	토지	선박	비고
449,708	403,964	25,291	20,389	64	

※ 2024년 정기분 부과건수 기준

# 지방소득세과

Local Income Tax Division

## □ 지방소득세 과세현황

구 분	합 계	소 득 분			특별징수
		소 계	소득세분	법인세분	
과세인원 (명)	10,443	50,582	49,299	1,283	△40,139
세 액 (백만원)	54,253	32,109	26,246	2,797	25,210

※ 2024.12.31. 기준 부과금액

## □ 자동차세 과세현황

계(건)	승 용	승 합	화 물	특수차	이륜차	건 기 설 계	비과세 대 상
169,958	149,070	2,345	9,492	451	1,636	466	6,498

※ 2024년 6월 및 12월 정기분 부과건수

## □ 개인분 및 종업원분 주민세 과세현황

계(건)	개 인	종 업 원
183,484	183,356	128

※ 개인분은 2024년 8월 정기분 부과건수, 종업원분은 월 평균 신고 건수

## □ 사업소분 주민세 과세현황

계(건)	개인사업자	법 인
15,946	11,090	4,856

※ 2024년 8월 신고 건수

## □ 등록면허세(면허) 과세현황

종 별	계	1종	2종	3종	4종	5종
건 수	44,485	597	570	17,336	22,381	3,601
종별금액	정액세/건당	67,500	54,000	40,500	27,000	18,000

※ 2025년 1월 정기분 등록면허세(면허) 과세자료 기준



\_\_\_\_\_

\_\_\_\_\_

\_\_\_\_\_

\_\_\_\_\_

\_\_\_\_\_

\_\_\_\_\_

\_\_\_\_\_

\_\_\_\_\_

\_\_\_\_\_

\_\_\_\_\_

\_\_\_\_\_

\_\_\_\_\_

\_\_\_\_\_

\_\_\_\_\_

\_\_\_\_\_

\_\_\_\_\_

\_\_\_\_\_

\_\_\_\_\_

\_\_\_\_\_

\_\_\_\_\_

\_\_\_\_\_

\_\_\_\_\_

\_\_\_\_\_

\_\_\_\_\_

\_\_\_\_\_

\_\_\_\_\_

\_\_\_\_\_

\_\_\_\_\_

\_\_\_\_\_

\_\_\_\_\_

\_\_\_\_\_

\_\_\_\_\_

\_\_\_\_\_

\_\_\_\_\_

\_\_\_\_\_

\_\_\_\_\_

\_\_\_\_\_

\_\_\_\_\_

\_\_\_\_\_

\_\_\_\_\_

\_\_\_\_\_

\_\_\_\_\_

\_\_\_\_\_

\_\_\_\_\_

\_\_\_\_\_

\_\_\_\_\_

\_\_\_\_\_

\_\_\_\_\_

\_\_\_\_\_

\_\_\_\_\_

\_\_\_\_\_

\_\_\_\_\_

\_\_\_\_\_

\_\_\_\_\_

\_\_\_\_\_

\_\_\_\_\_

\_\_\_\_\_

\_\_\_\_\_

\_\_\_\_\_

\_\_\_\_\_

\_\_\_\_\_

\_\_\_\_\_

\_\_\_\_\_

\_\_\_\_\_

\_\_\_\_\_

\_\_\_\_\_

\_\_\_\_\_

\_\_\_\_\_

\_\_\_\_\_

\_\_\_\_\_

\_\_\_\_\_

\_\_\_\_\_

\_\_\_\_\_

\_\_\_\_\_

\_\_\_\_\_

\_\_\_\_\_

\_\_\_\_\_

\_\_\_\_\_

\_\_\_\_\_

\_\_\_\_\_

\_\_\_\_\_

\_\_\_\_\_

\_\_\_\_\_

\_\_\_\_\_

\_\_\_\_\_

---

# 05

복지정책과  
생활복지과  
고령사회정책과  
어르신지원과  
장애인지원과  
가족정책과  
보육지원과  
아동청소년과  
청년정책과

---

# 복지정책과

Welfare Policy Division

## □ 종합사회복지관 : 9개소

시설명	소재지 (주 소)	규 모 (㎡)		개관일	주 요 사 업	연락처
		대 지	건 물			
월 계 종합 사회복지관	초안산로1길 51(월계동)	1,750	3,076	1993. 3.12.	사례관리, 결연후원, 브라보실버, 희망온돌, 아름다운이웃(대표기관), 주민공동체지원, 청소년공동체지원, 자원개발 및 관리, 자원봉사자육성사업, 월계희망마을공동체, 노원 주민복지협의회, 지역네트워크, 이혼가족지원사업, 꿈꾸는 아이들, 전문상담, 월계드림스쿨(피아노,제빵,CA제과제빵, 원데이클래스(제빵,요리), 월계발달지원센터(미술놀이, 언어,인지,감각통합,음악치료 전문상담실), 건강돌봄사업, 나의행복한 기억찾기, 무료급식사업, 일상생활지원사업, 배움터(노래교실, 건강 트로트댄스, 글, 키오스크, 스마트폰)어르신사회활동지원사업(노노케어,환경지킴이, 초등 급식도우미, 복지시설도우미, 스쿨존, 커피찌꺼기 재활용), 부설 월계지역아동센터, 아름다운 여정, 영유아가족지원 사업, 장애아동가족지원사업, 월계커뮤니티케어	9 9 9 - 4211~3
노원1종합 사회복지관	월계로 372 (월계동)	2,893	2,857	1995. 7. 1 .	사례관리사업[사례관리, 희망온돌 위기가구 긴급지원사업, 중장년장애인 밑반찬 지원사업 '희망애찬', 무료 법률상담 서비스 '법률홈닥터', 노원구중독저점상담, 중장년 장애인 여가문화지원 p/g('어울림', '이웃방')] 지역조직사업(마을공동체지향사업, 비비고, Y.E.S! 청년 조직, 우.이.천 청년조직), 복지네트워크(아름다운 이웃 나눔가게 네트워크), 주민복지증진사업(지역축제, 나눔 바자회, 경로행사, 주민교육, 문화공연), 자원봉사자육성 사업, 전문가양성사업(실습지도, 직원교육), 한글 야간 수업, 전신안마봉사(늘푸른손봉사단), 해피버스네이션(한마음봉사단), 찾아가는 안녕(신장장애 주민 지원사업) 1인가구 사회적 관계망 지원사업, 가족복지사업, 장애아동 재활치료센터(언어,미술) 4차산업 미래과학기술 융합교육 프로그램(슬기로운미래 탐구생활), 아동성교육 프로그램(알성달성), 아동경제교실, 어르신 디지털 문맹 탈출 프로그램(손으로 움직이는 스마트한 생활), 노인특화사업[노원은빛청춘대학(건강증진 프로그램 : 라인 댄스, 웰빙댄스, 한국무용, 건강댄스, 실버체조, 요가교실, 난타, 탁구),(교양교육 프로그램 : 국어, 영어, 문인화, 서예, 풍물, 하모니카), (정보화교육 : 컴퓨터, 스마트폰), (동아리 프로그램 : 무용, 건강댄스, 탁구)], 아름인 도서관운영(도서대여), 복지서비스사업(정서지원 사업, 보건의료서비스, 일상생활지원, 경제적지원), 저소득 어르신 급식지원사업(경로식당, 밑반찬배달, 도시락배달), 만성질환 건강관리 프로그램, 치매예방 프로그램, 1인 가구 식사 공동체, 노인일자리사업(중랑천지킴이, 경로당청소 도우미, 초등급식 도우미, 스쿨존지킴이, 노원시설봉사단, 노노케어), 자원연계, 부설(노원1장애인주간보호센터, 노원1치매데이케어센터, 노원1지역아동센터)	9 4 9 - 0700~3

시설명	소재지 (주 소)	규 모 (㎡)		개관일	주 요 사 업	연락처
		대 지	건 물			
공릉종합 사회복지관	동일로 1127 (공릉동)	1,632	2,857	1994. 12.13.	사례관리 발굴 및 관리, 사례관리 협력사업, 사례관리 당사자 관계형성사업, 위기긴급지원(희망온돌, 위기긴급지원), 결연후원(아동청소년 결연후원, 생활안정자금), 급식서비스(경로식당, 식사배달, 밑반찬배달, 김장김치지원, 장애인 식생활지원사업, 국수나눔사업), 어르신 건강증진사업(치매안심지킴이사업, 건강증진사업), 이동목욕사업(장애인 활동지원사업), 정서지원사업(경로당지원사업, 명절 및 자원연계행사, 청소년 야간돌봄교실), 장애인 복지사업(장애인자조모임, 장애인스포츠프로그램, 장애인홍보봉사단, 장애인 IT기기 정보화프로그램, 장애인권익옹호활동, 단기 프로그램, 지역자원연계사업), 어르신고독사예방사업, 어르신 웰빙실버사업, 어르신 키오스크교육, 어르신특화사업(사회교육, 동아리지원, 조직화, 특별행사, 교육환경조성), 어르신사회활동지원사업, 복지네트워크 구축사업, 주민 조직화사업(주민모임), 주민교육사업(교육, 배움터, 주민 모임교류사업, 평생학습특성화사업), 주민복지증진사업(마음카페, 공간개방사업), 지역주민육구조사, 종사자 역량 강화사업, 자원봉사자 및 후원자 개발관리, 아름다운이웃 우리동네 나눔가게, 의료비 지정기탁사업, 홍보사업, 사회 복지현장실습, 직장체험연수, 지역밀착형복지관사업, 공통 데이케어센터, 공릉지역아동센터, 서울북부하나센터	9 4 8 - 0520~2
마들종합 사회복지관	동일로210길 22 (중계동)	537	627	1991. 3 . 4 .	사례발굴, 사례개입, 서비스연계(희망온돌 위기긴급지원 사업, 당사자 사례관리 지킴이 사업, 무료진료자원연계), 가족평생과정설계(PPP)지원사업, 꿈꾸는 아이들, 놀자 우리같이놀자, 해피잉글리쉬스쿨, 아동청소년정보화교실, 아동문화행사, 아동발달지원센터, 다문화가족지원사업, 급식 서비스(경로식당, 식사배달, 저소득식사배달, 밑반찬배달, 저소득밑반찬배달, 동절기식사배달, 동절기밑반찬배달, 돌봄SOS센터 식사지원), 보건의료, 김치지원사업, 장애인 친화미용실(상계점), 장애인친화미용실(공릉점), 일상생활지원, 피아노교실, 미술교실, 동물복지공생사업, 노인여가문화, 노마합창단, 어르신홍보단, 복지네트워크회의, 기념행사, 노원주민복지협의회연합사업 'Music Story, 주민반사회, 사회복지실습지도, 행복1단지마들로, 행복나눔터(경로당 사업), 주민모임, 마당발전소, 기금마련행사, 후원개발 및 관리, 자원봉사 개발 및 관리, 홍보사업, 조사연구, 기관운영 지원, 직원역량지원, 공간개방사업(시설개방, 주말프로그램 운영, 자조모임운영)	9 7 1 - 8387~8

시설명	소재지 (주 소)	규 모 (㎡)		개관일	주 요 사 업	연락처
		대 지	건 물			
평 화 중 합 사회복지관	노원로 331 (중계동)	1,020	4,047	1992. 3.22.	<p>사례발굴, 사례개입, 사례연계, 공통상담, 급식서비스, (경로식당, 식사배달, 밑반찬서비스, 영양위원회, 무료급식 이용자대기자 모니터링), 경제적지원사업(긴급/물품 지원, 결연후원, 김장김치지원, 희망온돌), 일상생활지원사업(이동목욕, 새롭클린서비스), 정서지원 사업(설날한마당, 평화춤추다 추석행사, 자활사업(새롭 클린사업단), 어르신사회활동지원사업(건강관리사업 건강기록, 건강마사지), 건강예방사업(생활습관개선캠페인, 주민건강교육, 연계사업), 건강증진사업(맞춤형운동 교실, 건강체중만들기교실, 치매예방교실, 건강웃음 체조, 요가교실, 에어로빅 교실), 장애인재활운동교실, 만성질환자 자기관리능력형성 지원사업(당연하지), 친환경 마을조성 사업, 생명존중사업(더블하트빌리지), 가족 복지(NCDP사업, 부모교육, 더모아, 파인브릿지), 아우름 발달지원센터, 사회교육(디지털교육, 성인문해, 노인교육 문화), 가정의 달 행사, 지역밀착형 복지사업, 주민조직 화 및 교육(주민복지증진사업, 캘리그라피 주민모임, 노래 모임 주민모임, 주민공간 나사꿈터 매니저, 나누면행복 주민 모임, 어울림탁구클럽, 파인아티스트, 주민만남, 우리동네 요리이장), 자원개발 및 관리 (자원봉사자개발, 자원봉사 일반관리, 자원봉사 간담회, 자원봉사 교육, 주부봉사단, 우수자원봉사자 시상, CMS개발, 공동자원개발활동, 온라인 모금, 나사꿈터 공간지기, 후원처개발, 저금통개발, 일반관리, 후원행사, 한그루 DAY, 후원회, 생일카드, 연하장, 문자발송) 복지네트워크 구축 (지역사회 연계사업, 지역육구조사, 연구보고, 지역홍보, 소식지, 실습지도, 이용자 인권교육 직원교육, 직원연수) 공간개방사업, 무더위쉼터, 복지관 대관, 기관방문, 장애인주간활동센터, 데이케어센터</p>	9 4 9 - 0 1 2 3
중 계 중 합 사회복지관	덕릉로 662 (중계동)	1,750	3,047	1992. 2.14.	<p>사례발굴(발굴상담 푼뚝뚝, 주민리더 너나우리), 사례개입 (위기가정지원사업, 주민안전지기이사업), 사례관리체계강화 (우리함께동행, 고립가구 지원 306N프로젝트), 행복충전 119지원사업, 경제적지원서비스, 가족관계향상프로그램 (가족애), 청소년비전탐색프로그램(꿈꾸는 아이들), 청소년 자립지원프로그램(한사랑교실), 중계아동발달지원센터, 청소년크리에이터육성프로그램, 지역교육복지공동체프로그 램(Hi, school), 소외계층 아동 자아존중감향상 프로그램 (꿈꾸는 음악학교), 알로하드림밴드, 은둔청년공동체 성회복사업, 급식지원서비스, 보건의료서비스, 정서지원 서비스, 일상생활지원서비스, 재가장애인건강더하기사업, 장애인인형극동아리, 남성1인가구 지역공동체성회복사업 (뭉쳐야 뜬다), 복지네트워크구축사업, 주민조직화사업 (지구대, 행복두레 조직체연합, 은빛봉사단, 동고동락, 우리 동네사랑동아리, 문화복지공동체 행복드림), 지역밀착형 사업(마을과 마음을 잇는 중계), 사랑나누기지역행사, 공간 개방사업, 청년 관계망형성프로그램(모임의 탄생), 주민사랑 방운영, CANDO도서관, 자원봉사자활성화사업, 후원개발 및 관리, 하루한정(情) 시니어기자단, 노인일자리 및 어르신 사회활동지원사업, 아동·성인 교육문화사업, 어르신특화 사업(신나는 어르신학교), 병설 데이케어센터, 병설 장애인 주간보호센터</p>	9 5 2 - 0 3 3 3



시설명	소재지 (주 소)	규 모 (㎡)		개관일	주 요 사 업	연락처
		대 지	건 물			
북부종합 사회복지관	동일로245길 56 (상계동)	3,528	3,762	1983. 12.1.	사례관리사업, 위기가정긴급지원사업, 결연후원사업, 민관 협력사례관리네트워크구축사업, 준사례관리자양성사업, 꿈성장지원사례관리사업(초등,고등), 틈새계층아동 신체정서 건강향상프로그램, 청년1인가구지원사업, 도담심리상담센터, 장애아동가족지원바우처사업, 다문화가족지원사업(한울학교, 다문화아동 학교적응프로그램), 무료급식사업(경로식당, 도시락배달, 밀반찬배달), 고립가구사회이음프로젝트, 어르신청년세대교류증진프로그램, 자원연계 일상, 정서 지원사업, 복지네트워크구축사업, 주민교류활성화사업, 위탁형대안학교(참좋은학교), 사랑의1+아름다운일촌만들기사업, 주민조직화사업, 환경보호실천프로젝트, 작은도서관운영, 찾아가는사랑씨앗, 자원봉사활성화사업, 후원개발관리 사업, 조사연구사업, 공간개방사업, 교육문화사업, 어르신 사회활동지원사업, 노인특화사업, 어르신한글문해사업, 장애인주간보호센터	9 3 4 - 7 7 1 1
상계종합 사회복지관	덕릉로115나길 25(상계동)	1,820	2,902	2000. 1.25.	사례관리사업, 사회적 고립가구 지원사업(연고), 일상생활 사회안전망지원사업(일상케어), 희망온돌 취약계층 위기가구 지원사업, 전문상담, 심리치료, 든든한부모되기( 부모교육, 엄마가 행복한 세상 자녀가 크는 가정), 월드비전 꿈디자이너, 느린학습아동지원사업, 독거남성어르신 프로그램, 저소득 독거 어르신 관계망 형성 프로그램, 꿈에 그린 도서관, 무료 급식서비스(경로식당, 식사배달, 밀반찬배달), 정서지원 서비스, 일상생활지원서비스(보건, 의료, 냉난방지원, 주거 환경 개선), 어르신 일자리 및 사회활동 지원사업, 아동교육 문화, 성인교육문화, 늘푸른대학(노인특화사업), 어르신 동아리, 지역문화축제(나눔대축제, 열린나눔행사, 연말 예술제), 본당연대사업, 지역사회협력사업교육 및 연구조사, 마을공동체 만들기( 해 · 담 · 이), 주민교육, 주민만나기, 상계환경지킴이, 공간개방, CS생명존중문화만들기(생명존중 활동가, 누림학교, 사회조사, 캠페인), 자원봉사 관리, 후원사업, 홍보사업, 데이케어센터, 장애인주간보호센터	9 5 1 - 9 9 3 0

시설명	소재지 (주 소)	규 모 (㎡)		개관일	주 요 사 업	연락처
		대 지	건 물			
하계 종합 사회복지관	노원로16길 15 (하계동)	1,028	2,310	2017. 10.10.	사례발굴, 사례개입, 서비스연계, 실무자교육, 가족기능 강화사업(연극아놀자, 미디어 리터러시 교육), 식생활지원 사업(절기행사, 밀반찬배달, 도시락배달, 돌봄SOS서비스), 정서지원사업(명절나눔행사, 생일축하서비스, 일상생활 지원사업, 보건의료지원사업, 경제적지원사업(결연후원, 어린이재단, 희망온돌지원사업 등), 아동 유·무료교육, 성인 유·무료교육사업, 기타 교육문화프로그램, 문화복지 사업, 주민편의시설(자율탁구장, 자율당구장, 장애인기초 당구교실, 노래방, 힐링건강하계, 친선 경기대회), 장애인 특화사업(장애인정보화교육, 특수체육, 음악치료, 미술치료, 놀이치료, 연극치료, 장애아동-청소년 생활체육, 장애인 제과제빵, 라온아띠놀이터 운영, 장애인 피아노(아동, 청소년/ 성인), 장애인의 날 행사, 장애인그룹운동, 장애인컴퓨터교육, 하계꽃필 무렵), 지역사회네트워크(협약체결, 네트워크회의, 지역사회협력단회의, 동복지관 네트워크, 우리마을지킴이, 연합사업, 사회적고립가구지원사업, 신규전입세대환영 방문, 업설명회, 하계DAY), 실습지도, 남성관계망 프로그램 굿모임, 주민만나기, 우리동네놀이터, 중계9단지 지역주민 사회적 관계망 형성 및 동네응집력 향상 프로그램 '꿈꾸구 에스', 주민나눔단, 주민주도형 마을기획활동, 홍보사업, 공간 개방사업(생각팝콘놀이동화, 아동미니어처, 초등베이킹, 자조모임 등), 하담카페, 마을대축제, 시설대관, 자원봉사사 업, 후원개발 및 관리, 아름다운이웃 나눔가게, 후원·자원 봉사자의 밤, 기관방문, 하계지역아동센터, 하계장애인주간 활동센터	6928- 0108

## □ 유관 사회복지법인 : 2개소

시 설 명	대 표 자	소 재 지	연 락 처
한 국 봉 사 회	김 범 태	동일로245길 56(상계동)	934-7711
성 민	유 재 필	노원로 440(상계동)	3391-4240

## □ 노원교육복지재단

소재지	설립일	주 요 사 업	연락처
노원로311 중계지식산업센터 301호	2011.10.12.	나눔네트워크사업, 저소득층 지원사업, 장학 사업, 지역네트워크사업, 사회복지시설 수탁운영사업	949-7920~1

## □ 노원구푸드뱅크마켓

소재지	주요사업	운영시간	연락처
동일로 1229 (노원구민의원전당 공영주차장 임시시설)	기부식품 등의 모집·관리 제공, 식품 등의 기부 활성화를 위한 홍보	매주 월~금 (09:30~17:00)	975-1277

## □ 기타시설 현황

시설명	소재지	설립일	주요사업	연락처
노원구 자원봉사센터	상계로1길 34, 금오프라자 3층(임시이전)	2014. 4.1.	자원봉사 홍보, 캠프 운영, 자원봉사자 교육, 기획봉사단 운영, 자원봉사단체 및 수요처 관리, 자원봉사 지역화폐 운영	974-3200
노원구 소나무센터 (위기가정 통합지원센터)	노해로 455 MC노원빌딩 4층	2018. 10.10.	가정폭력신고가구 초기상담 및 모니터링, 지역사회 내 법정·민간서비스 등 서비스연계 및 제공, 위기가정 합동 방문	통합사례관리사 2116-4254 학대예방 전담경찰 2092-0348
금융복지 상담센터 (노원센터)	동일로74길 27 (노원사회적경제 지원센터 1층)	2017. 11.27.	채무상담·금융복지교육, 개인파산면책· 개인회생 지원, 복지서비스 연계사업	상담사(노원) 711-5690
법률홈닥터 (무료법률상담)	노해로 450 서울북부고용복지 플러스센터4층	2017. 2.6.	무료법률상담 및 정보제공, 구조알선, 법교육, 법률문서작성, 조력기관 연계	변호사 2116-3508
노원주거 복지센터	상계로23길 17 원터행복발전소 3층	2009. 1.20.	주거복지 상담 및 사례관리 주거복지 서비스 지원 및 연계, 자자체 및 복지기관 등 지역자원과의 협력관계 구축	930-1180
노원구 집수리센터	석계로 49, 현대아파트 상가 208~210호 (월계동)	2010. 9.29.	소규모 집수리, 에너지컨설팅 등 저소득 주거취약가구 주거환경개선사업 추진	977-8200 (성정현건설)
노원보훈회관	수락산로2길 75 (산성초등학교 옆)	2020. 02.18	보훈대상자 복지증진 및 편의시설 제공	3392-1758 ~1759

## □ 이웃돕기 성·금품 모금

(단위 : 천원)

계	성 금	성 품	연락처
3,418,552	862,482	2,553,954	2116-3679

## □ 자원봉사자 등록현황(2024.12.31.기준)

계	남 자	여 자	연락처
164,637명	67,594명	96,069명	974-3200

## □ 보훈단체 현황

단 체 명	대표자	연 락 처	근거법률
광 복 회 노 원 구 지 회	진성수	3392-1763	국 가 유 공 자 등 단 체 설 립 에 관 한 법 률
상 이 군 경 회 노 원 구 지 회	박재범	973-4587	국 가 유 공 자 등 단 체 설 립 에 관 한 법 률
전물군경미망인회 노원구지회	지명진	3392-3691	국 가 유 공 자 등 단 체 설 립 에 관 한 법 률
전물군경유족회 노원구지회	간경숙	3392-1765	국 가 유 공 자 등 단 체 설 립 에 관 한 법 률
무공수훈자회 노원구지회	고영석	979-7831	국 가 유 공 자 등 단 체 설 립 에 관 한 법 률
특수임무유공자회 노원구지회	이용수	933-1726	특 수 임 무 유 공 자 에 우 단 체 설 립 에 관 한 법 률
고엽제전우회 노원구지회	이규섭	977-8881	고 엽 제 후 유 의 증 등 환 자 지 원 에 관 한 법 률
6.25참전유공자회 노원구지회	송진호	930-6625	참 전 유 공 자 에 우 단 체 설 립 에 관 한 법 률
월남전참전자회 노원구지회	권준희	934-0036	참 전 유 공 자 에 우 단 체 설 립 에 관 한 법 률

## □ 영구임대주택 입주유형별 현황

구 분		건 설 가 구 수	입 주 가 구 수	입주유형별 현황				
관리 주체	단 지 명 (지구명)			수급자	보훈	한부모 소녀	장애인 (바수급자)	기 타 가 구
S H 공 사	시영5단지 (하계2동)	640	547	442	6	14	65	20
	시영3단지 (중계2·3동)	2,619	2,366	939	32	16	228	1,151
	공릉1단지 (공릉1동)	1,395	1,304	854	10	1	79	360
	사슴1단지 (월계3동)	1,372	1,294	855	4	6	85	344
	상계마들 (상계6·7동)	170	135	71	0	0	19	45
소계	5개 단지	6,196	5,646	3,161	52	37	476	1,920
L H 공 사	주공1단지 (월계2동)	2,298	2,015	1,289	25	6	142	553
	중계1단지 (중계2·3동)	882	782	499	4	2	58	219
	주공3단지 (중계4동)	1,455	1,357	928	29	0	96	304
	중계9단지 (하계1동)	2,694	2,490	1,610	18	16	133	713
소계	4개 단지	7,329	6,644	4,326	76	24	429	1,789
총계	9개 단지	13,525	12,290	7,487	128	61	905	3,709

※ 유형 구분 기준은 공사(단지)별로 다를 수 있으며, 입주자 현황은 수시로 변동됨

## □ 지역자활센터 : 3개소

명 칭	위 치	면적 (㎡)	전화번호	비 고
노 원 지 역 자 활 센 터	한글비석로47길 99-3 2층	659.85	939-3538	- 무상임대 - 법인 : 대한성공회 유지재단
노원북부지역 자 활 센 터	동일로245길 56 (상계동, 북부사회복지관 내)	761	952-7184	- 무상임대 - 법인 : 사회복지법인 한국봉사사회
노원남부지역 자 활 센 터	동일로 178길 19-38, 302호 (공릉동, 연세빌딩)	313	941-6594	- 임대 - 법인 : 재단법인 호연

## □ 국민기초생활보장 수급자 : 총 24,552가구 33,170명

동명	구분	총 수급자	
		가구	인원
합	계	24,522	33,170
월 계 1 동		747	963
월 계 2 동		2,307	2,987
월 계 3 동		1,584	2,130
공 룡 1 동		1,996	2,639
공 룡 2 동		795	1,038
하 계 1 동		2,217	2,832
하 계 2 동		842	1,229
중 계 본 동		389	624
중 계 1 동		596	818
중 계 2 · 3 동		3,325	4,716
중 계 4 동		1,522	1,923
상 계 1 동		1,541	2,172
상 계 2 동		912	1,179
상 계 3 · 4 동		2,008	2,583
상 계 5 동		1,645	2,284
상 계 6 · 7 동		675	1,036
상 계 8 동		264	465
상 계 9 동		371	562
상 계 1 0 동		286	460
시 설 수 급 자		500	530

## □ 국민기초생활보장 수급자 선정기준 및 지원내역

○ 2025년도 국민기초생활보장 급여종류별 수급자 선정기준

(단위 : 원)

구 분	1인가구	2인가구	3인가구	4인가구	5인가구	6인가구	7인가구
생계급여	765,444	1,258,451	1,608,113	1,951,287	2,274,621	2,580,738	2,876,297
의료급여	956,805	1,573,063	2,010,141	2,439,109	2,843,277	3,225,922	3,595,371
주거급여	1,148,166	1,887,676	2,412,169	2,926,931	3,411,932	3,871,106	4,314,445
교육급여	1,196,007	1,966,329	2,512,677	3,048,887	3,554,096	4,032,403	4,494,214

※ 8인 이상 가구의 급여별 선정기준 : 1인 증가시마다 7인 가구 기준과 6인 가구 기준의 차이를 7인 가구 기준에 더하여 산정

○ 지원내역

급여명	급여대상	지원내용	비 고
생계급여	생계급여수급자	· 생계급여선정기준에서 가구의 소득인정액을 차감하여 산정한 금액	매월 20일 또는 말일 (토·공휴일인 경우 그 전일에 지급)
의료급여	의료급여수급자	· 근로무능력세대 : 1종 · 근로능력세대 : 2종	
주거급여	주거급여수급자	· 지역별 기준임대료를 상한으로 소득인정액 등에 따른 차등 지급 (단, 자가가구에게는 주택개량지원)	매월 20일 또는 말일 (토·공휴일인 경우 그 전일에 지급)
교육급여	교육급여수급자	· 초·중·고등학생 : 교육활동지원비 지원	교육부 교육급여사업 안내 참고 ※ 고교 무상교육 미실시 학교 → 입학금·수업료·교과서비 지원
해산급여	생계·의료·주거급여 수급자가 출산(출산예정 포함)한 경우	· 1인당 700천원	쌍둥이 출산 시 1,400천원
장제급여	생계·의료·주거급여 수급자가 사망한 경우	· 1구당 800천원	

## □ 행복나눔빨래방·행복나눔목욕탕

명 칭	위 치	면적 (㎡)	전화번호	비 고
노원행복나눔 빨래방	덕릉로748 (상계동, 상계구민체육센터 2층)	76.67	971-8822	남부자활 위탁운영
노원행복나눔목욕탕	노원로333 (중계동, 목련A상가 지층)	379	979-1996	북부자활 위탁운영



# 고령사회정책과

Aging Society Policy Division

## □ 어르신심리상담기관 : 1개소

시설명	위치	규모 m <sup>2</sup>	주요사업	전화번호
어르신상담센터	수락산로 214 (수락노인종합복지관 4층)	84.79	· 전문 심리상담을 통한 위기 사례 지원 및 자원 연계	2116-2200

## □ 어르신일자리지원기관 : 3개소

시설명	위치	규모 m <sup>2</sup>	주요사업	전화번호
어르신 일자리지원센터	한글비석로 371 (중계온마을센터 가동 3~4층)	144.53	· 일자리 발굴 및 연계 취업 훈련교육 등	2116-3777
노원시니어클럽	수락산로 214 (수락노인종합복지관 4층)	244.49	· 일자리 발굴 및 지원	951-1297
어르신콜센터	한글비석로 371 (중계온마을센터 가동 3층)	20	· 어르신 일자리 연계, 복지 및 여가 등 구경 정보 제공	2116-3770

## □ 어르신여가복지시설 : 15개소

구분	시설명	위치	규모 m <sup>2</sup>	주요사업	전화번호
노인교실	노원50플러스센터	노원로30길 73 (상계동)	1192.48	· 일자리 연계, 교육, 상담 등	930-5060
	상계10동 어르신휴센터	상계7단지 (711-1207)	-	· 건강소모임활동 · 건강리더 양성 · 서로돌봄모델 운영 등	070-4790-5368
	상계9동 어르신휴센터	보람1단지 (105-1208)	-		933-5368
	중계4동 어르신휴센터	중계2단지 (208-605)	-		6061-5368
	어르신행복대학	광운로 80 (월계동성당)	186	· 어르신 노래교실 운영	943-0037
		상계로9나길 34 (빛가온교회)	250	· 어르신 노래교실 운영	936-1410
어르신 스포츠센터	상계온수골	노원로 522, 지층	191.84	· 어르신 여가활동 (당구 및 탁구)	2116-7192
	중계목련	노원로 331, 지하상가	105	· 어르신 여가활동(당구)	2116-7192
	하계어울림	공릉로62길 18	376.48	· 어르신 여가활동 (당구 및 탁구)	2116-7192
	중계온마을	한글비석로 371	113.52	· 어르신 여가활동 (당구 및 탁구)	2116-7192
	빛가온교회	상계로9나길 34	427.5	· 어르신 여가활동(탁구)	2116-7192
청춘카페	노원실버카페	동일로 1229	300	· 어르신휴게쉼터 (음료판매, 공연진행, 무료강의 등)	949-3757
	공릉청춘카페	화랑로 446	168		949-3006
	월계청춘카페	광운로 44	284		070-4174-7755
	중계청춘카페	한글비석로 371	219		939-3518



### □ 경로당 현황

구 분	계		구 립		사 립	
	시 설	이용인원	시 설	이용인원	시 설	이용인원
계	244	8,418	33	1,116	211	7,302

○ 경로당 목록 [구립 33개소(1,116명), 사립 211개소(7,302명)]

연번	동명	시 설 명	소 재 지	전화번호	면적(m <sup>2</sup> )	회원수
1	월계1동	월 성 경 로 당	광운로13길 9	917-3776	128.00	37
2		벼 루 마 을 경 로 당	월계로44길 62	943-8243	125.26	41
3		광 운 경 로 당	광운로19가길 53	942-7009	56.00	33
4		선 곡 경 로 당	광운로2길 15-6	912-8956	62.00	35
5		동 신 아 파 트 경 로 당	광운로2나길 30	918-2056	119.00	35
6		삼 창 아 파 트 경 로 당	광운로2나길 50	909-4623	80.00	25
7		대 동 아 파 트 경 로 당	광운로 46	913-6072	97.30	27
8		월계한일1차아파트경로당	석계로15길 25	919-8035	63.00	25
9		월계현대아파트경로당	석계로 49	942-2407	233.34	35
10		장은하이빌아파트경로당	석계로13길 6-9	909-6676	36.00	30
11		세양청마루아파트경로당	석계로13길 35	911-5010	72.00	32
12		월계한일2차아파트경로당	석계로13길 6-10	919-5673	38.89	51
13		성북역신도브래뉴경로당	광운로19길 38	911-0284	103.34	44
14		월계역신도브래뉴경로당	월계로 338	911-1330	76.92	22
15		s k 뷰 아 파 트 경 로 당	월계로42길 97	911-7555	101.71	30
16		연 촌 경 로 당	광운로15길 35-2 동광빌라 101호		52.00	30
17	월계2동	인 덕 마 을 경 로 당	초안산로2길 94-14, 1층2호	6460-0087	49.55	35
18		월계종합복지관경로당	초안로1길 15	907-6907	323.40	51
19		2 단 지 각 심 경 로 당	초안로1길 18	906-9551	119.30	40
20		극 동 아 파 트 경 로 당	덕릉로60길 268	999-3666	42.12	25
21		대 우 아 파 트 경 로 당	초안산로5길 22	903-1085	63.36	40
22		초 안 1 단 지 경 로 당	덕릉로60길 185	999-7968	46.53	26

연번	동명	시 설 명	소 재 지	전화번호	면적(m <sup>2</sup> )	회원수
23		초 안 아 파 트 경 로 당	우이천로 102	070-8154-4609	64.00	50
24		월계홍화브라운빌경로당	우이천로2나길 14	905-0866	34.56	36
25		청 백 1 단 지 경 로 당	초안산로 89	900-7760	165.00	45
26		청 백 3 단 지 경 로 당	월계로45가길 89	907-6306	126.95	27
27		청 백 4 단 지 경 로 당	월계로45가길 94	904-3105	65.61	38
28		월계유원아파트경로당	덕릉로60길 252	6229-8777	59.58	20
29		초안산쌍용스윗닷홈경로당	덕릉로60길 222	999-2661	42.00	21
30		롯데캐슬루나아파트경로당	월계로45길 21	990-8817	110.36	25
31		월계동원베네스트경로당	월계로53길 21	906-7441	77.09	32
32		녹천역두산위브아파트경로당	마들로5길 25	999-7090	114.97	38
33		월계센트럴아이파크아파트경로당	초안산로2라길 26, 101동 1층		160.24	49
34	월계3동	삼 미 아 파 트 경 로 당	마들로 111	975-2396	287.00	47
35		미 성 아 파 트 경 로 당	마들로 59	977-9302	243.00	52
36		월 천 아 파 트 경 로 당	마들로 127	977-4547	128.00	25
37		서 광 아 파 트 경 로 당	마들로1길 44	975-8186	102.21	35
38		성 원 아 파 트 경 로 당	마들로3길 37	971-3656	100.00	33
39		그 랑 빌 아 파 트 경 로 당	마들로 31	949-9980	343.18	71
40		사 슴 1 단 지 경 로 당	월계로 372	979-1259	138.15	56
41		사 슴 2 단 지 경 로 당	월계로55길 16	974-8062	148.80	54
42		사 슴 3 단 지 경 로 당	월계로55길 15	973-2693	148.80	33
43		월계풍림아이원아파트경로당	화랑로47길 38	977-8970	69.86	40
44		월계우남아파트경로당	화랑로 355	949-0805	70.29	35
45		건양노블레스아파트경로당	화랑로45길 42-18	978-3534	83.02	23
46	공릉1동	공 룡 1 동 경 로 당	동일로179길 22 (공릉행복발전소 1층)	971-1566	108.33	26
47		공 덕 경 로 당	동일로184길 33	977-3719	134.46	32
48		공릉1동대아아파트경로당	동일로183길 34	6318-6500	30.60	27
49		공릉1동삼익아파트경로당	섬밭로 17	979-1987	30.24	26
50		공릉대주파크빌경로당	섬밭로 52	975-1536	36.56	23
51		공릉1동현대아파트경로당	동일로176길 39-12	972-3310	48.35	28
52		공릉1동대동아파트경로당	동일로175길 38	978-4221	44.46	35
53		공 룡 행 복 경 로 당	동일로192나길 16-15, 2-201	976-9058	115.69	46
54		한 마 음 경 로 당	동일로178길 25-5		134.85	25
55		공 룡 1 단 지 경 로 당	동일로 1127	972-2036	216.00	182
56		공 룡 2 단 지 경 로 당	동일로198가길 149	948-9911	96.00	27
57		공 룡 3 단 지 경 로 당	섬밭로 123	971-4161	110.50	31

연번	동명	시 설 명	소 재 지	전화번호	면적(m <sup>2</sup> )	회원수
58		공 룽 4 단 지 경 로 당	동일로198가길 13	972-6638	72.90	27
59		공룡우성아파트경로당	동일로198길 24	978-1094	86.79	25
60		대 동 2 차 아 파 트 경 로 당	동일로195길 39	949-2414	72.00	26
61		신 원 아 파 트 경 로 당	동일로192나길 26	971-6118	82.80	23
62		공룡풍림아파트경로당	섬밭로 139	971-4294	242.26	44
63		공룡동신도1차아파트경로당	동일로191가길 59		58.02	20
64		신도2차브레뉴아파트경로당	동일로193길 7	975-1888	49.22	26
65	공룡2동	공 룽 2 동 경 로 당	공룡로 129	978-4799	59.14	22
66		공 룽 경 로 당	공룡로 169-7, B01호	978-9973	49.50	31
67		태 룽 우 성 아 파 트 경 로 당	노원로 29	971-6685	94.50	22
68		효 성 아 파 트 경 로 당	화랑로 556	976-7606	76.30	22
69		삼 익 아 파 트 경 로 당	공룡로46길 32	974-2555	86.49	32
70		동 부 아 파 트 경 로 당	공룡로 206	976-0601	56.52	29
71		성 우 아 파 트 경 로 당	공룡로27길 110	979-0344	55.08	49
72		공룡한보아파트경로당	공룡로46길 19	974-4198	99.49	22
73		공룡비선아파트경로당	화랑로51길 78	978-6316	91.80	22
74		건영장미아파트경로당	공룡로51길 14-17	971-9878	81.00	23
75		동 신 아 파 트 경 로 당	공룡로 213	975-6766	81.00	26
76		공 룽 아 파 트 경 로 당	화랑로51길 81	973-0656	162.16	39
77		태 강 아 파 트 경 로 당	공룡로34길 62	979-0177	169.82	31
78		화랑타운아파트경로당	화랑로51길 17	976-1550	70.56	25
79		우 방 아 파 트 경 로 당	노원로 58	978-4777	166.32	29
80		공룡두산아파트경로당	공룡로 126	6231-4215	110.07	22
81		9단지청솔아파트경로당	노원로1길 21	979-3485	62.49	26
82		대 아 아 파 트 경 로 당	공룡로 157	976-1033	40.00	22
83		효성화운트빌아파트경로당	노원로 62	973-6393	82.20	20
84		8단지청솔아파트경로당	노원로1가길 10	975-0181	72.00	22
85		삼익2차아파트경로당	공룡로34길 118	972-0141	68.93	20
86		공 노 회 경 로 당	공룡로32길 35-2	3296-4665	89.32	26
87		신 성 미 소 지 움 경 로 당	공룡로42길 13-14	974-4223	73.80	24
88		태령해링턴플레이스경로당	공룡로34길 86		378.54	73
89		공룡효성아파트경로당	공룡로34길 45	974-5205	39.18	26
90	하계1동	하 계 경 로 당	공룡로58마길 7	977-3227	85.83	65
91		한 청 경 로 당	공룡로 351	972-6353	174.00	60
92		미 성 아 파 트 경 로 당	공룡로59길 28	976-7950	133.00	24
93		하 계 7 단 지 경 로 당	공룡로59길 25	971-5636	140.00	34

연번	동명	시 설 명	소 재 지	전화번호	면적(m²)	회원수
94		한 동 경 로 당	한글비석로 151	949-2724	133.00	32
95		에너지제로주택경로당	한글비석로 97		58.59	31
96		삼익·선경아파트경로당	노원로 214	976-7822	78.70	22
97		하계2차현대아파트경로당	노원로18길 19	976-2425	96.90	24
98		중계9단지아파트경로당	노원로16길 15	975-9793	276.93	61
99		하계1차청구아파트경로당	한글비석로 91	971-9978	158.40	33
100		하계우방아파트경로당	공릉로58길 176	6221-2763	77.52	31
101	하계2동	삼 사 경 로 당	섬밭로 229	974-0548	225.00	24
102		현 우 경 로 당	섬밭로 272	976-5624	165.00	22
103		하 계 5 단 지 경 로 당	섬밭로 201	976-0020	107.00	125
104		하 계 6 단 지 경 로 당	섬밭로 196	971-4850	198.00	59
105		학여울청구아파트경로당	동일로207길 186	977-7074	258.00	23
106		학여울청구B단지아파트경로당	한글비석로 6	977-1350	72.66	25
107		학여울청구117동경로당	동일로207길 186	975-4317	64.00	32
108	중계본동	천 보 경 로 당	중계로14길 39-4	932-6732	259.32	40
109		주 공 6 단 지 경 로 당	한글비석로8길 41	933-4282	142.80	23
110		중 계 7 단 지 경 로 당	한글비석로8길 42	930-8337	142.00	48
111		신안·동진아파트경로당	중계로 196	951-0826	158.70	23
112		중 계 불 압 경 로 당	중계로 184	951-6493	161.98	26
113		학 도 경 로 당	중계로8길 39	932-0218	90.78	34
114		진로대림아파트경로당	중계로14가길 5	935-8710	57.40	24
115		현대1차아파트경로당	중계로8길 106	935-4034	37.44	29
116		삼 성 아 파 트 경 로 당	중계로14나길 25	934-4399	142.20	23
117		배삯골현대아파트경로당	중계로8길 20	6221-8244	290.00	25
118		한화꿈에그린아파트경로당	중계로8길 29	937-7667	52.05	32
119		은 행 경 로 당	중계로8길 124, 세한빌라 201호	934-9108	50.03	40
120		편 백 경 로 당	중계로16길 36-1		108.74	44
121		동 진 경 로 당	중계로16나길 11		36.90	20
122		금호타운아파트경로당	중계로12길 24	951-4763	94.32	26
123		현대2차아파트경로당	중계로8길 103	939-9586	67.90	21
124	중계1동	중 계 5 단 지 경 로 당	중계로 230	935-3222	128.00	38
125		주 공 8 단 지 경 로 당	한글비석로5길 62	939-7548	93.13	26
126		중계주공10단지경로당	노원로22길 53	935-9764	43.95	27
127		3차청구아파트경로당	중계로 233	952-7102	166.50	35
128		건영3차아파트경로당	노원로22길 71	952-5948	150.46	53
129		양지대림1차아파트경로당	덕릉로71길 30	952-7851	87.36	23

연번	동명	시 설 명	소 재 지	전화번호	면적(m <sup>2</sup> )	회원수
130	중계2,3동	양지대림2차아파트경로당	덕릉로73길 28	934-0993	167.53	30
131		양지대림2차209동경로당	덕릉로77길 27	952-6084	116.55	32
132		양지대림1차106,107동	덕릉로73길 31	951-1774	90.94	23
133		경 남 아 파 트 경 로 당	섬밭로 265	978-8563	100.00	43
134		상 아 아 파 트 경 로 당	섬밭로 265	975-8269	99.00	36
135		롯데아파트경로당	섬밭로 265	971-7757	167.00	73
136		중 계 서 부 경 로 당	섬밭로 285	975-8532	108.00	38
137		중 계 동 부 경 로 당	동일로207길 17	971-7772	231.00	42
138		건영2차아파트경로당	덕릉로 517	971-7610	240.00	24
139		마들사회복지관경로당	동일로210길 22	949-7608	141.10	126
140		중계2단지아파트경로당	동일로208길 19	948-0015	274.00	31
141		평화사회복지관경로당	노원로 331	949-5832	110.50	105
142	중계4동	중계4단지목화아파트경로당	노원로19길 31	977-2194	252.00	94
143		한 우 리 경 로 당	덕릉로92길 13-11	3391-4224	98.72	27
144		현대2차아파트경로당	한글비석로15길 51	930-8506	40.70	24
145		주공2단지아파트경로당	한글비석로14길 8	938-8306	208.30	29
146		중계사회복지관경로당	덕릉로 662	3391-3803	154.80	81
147		주공4단지아파트경로당	덕릉로76길 29	933-7768	167.00	37
148		중앙하이츠아파트경로당	한글비석로14길 37	6223-4967	46.13	21
149		중 계 성 원 2 차 경 로 당	덕릉로89길 8	936-6333	49.58	25
150		염 광 아 파 트 경 로 당	덕릉로79길 23	951-7515	140.40	41
151		건 영 아 파 트 경 로 당	덕릉로 718	3392-5668	38.22	31
152		삼 창 아 파 트 경 로 당	한글비석로 383	933-0454	94.00	29
153		경남아너스빌아파트경로당	덕릉로94길 10	935-0082	115.35	35
154	상계1동	대 호 프 라 자 경 로 당	한글비석로 384, 4층	951-3666	76.00	25
155		청암3단지아파트경로당	덕릉로86길 70	952-8088	140.75	34
156		한화꿈에그린더퍼스트경로당	덕릉로83길 9-7	935-9929	120.24	39
157		상계우방아파트효도의집경로당	동일로230가길 15	936-1295	111.40	28
158		상 일 경 로 당	동일로237가길 10	932-9776	142.17	34
159		상 계 수 락 경 로 당	동일로242라길 20, 201호	935-6575	43.35	25
160		갈 월 경 로 당	동일로236길 55	939-2559	59.41	41
161		우림루미아트경로당	동일로238길 33	938-7666	54.67	36
162		우림루미아트1차경로당	동일로230가길 71	930-3443	35.28	23
163		한 신 아 파 트 경 로 당	동일로230길 63	952-0734	125.00	31
164		수락한신아파트경로당	동일로242길 80	3391-9847	81.00	20
165		수락현대아파트경로당	동일로242길 95	934-8145	70.80	22



연번	동명	시 설 명	소 재 지	전화번호	면적(m <sup>2</sup> )	호원수
166		현대1차아파트경로당	동일로237길 41	939-7790	53.40	28
167		현대2차아파트경로당	동일로231길 86	3391-6700	74.08	34
168		현대3차아파트경로당	수락산로 234	6225-2870	132.00	29
169		두 산 아 파 트 경 로 당	동일로241길 53	952-6563	105.00	28
170		은 빛 1 단 지 경 로 당	동일로245길 162	952-4898	108.86	22
171		은 빛 2 단 지 경 로 당	동일로245가길 41	939-2267	103.36	26
172		은빛3단지어르신방경로당	동일로250길 17	939-3848	108.68	49
173		극동늘푸른아파트경로당	동일로246길 39	938-5724	94.60	22
174		수락산벨리체아파트경로당	동일로250길 18	939-9400	163.69	36
175		북 현 경 로 당	동일로237바길 17	939-4807	24.88	25
176		수락과크빌아파트경로당	동일로248길 16	3392-5514	129.70	41
177		상계대림아파트경로당	동일로239길 68	934-5550	51.66	24
178		대망드림힐아파트경로당	동일로242라길 27	931-8340	65.36	44
179		봉 산 경 로 당	동일로242가길 26-37, 26-23	3392-3533	30.57	37
180		상계1동 현대4차아파트경로당	동일로231다길 23	6229-9009	43.00	27
181		수락리버시티3단지경로당	누원로 28	933-6646	97.02	35
182		수락리버시티4단지경로당	누원로 18	931-8820	112.05	40
183		계 산 경 로 당	동일로239다길 19	952-4415	265.88	38
184	상계2동	청 술 경 로 당	노원로30길 73	936-8634	119.96	24
185		불 압 경 로 당	한글비석로47길 99-3	936-2439	328.98	49
186		원 터 경 로 당	상계로10길 24-7	933-3775	263.23	45
187		노원현대아파트경로당	상계로3길 50	6314-4636	58.85	24
188		노원우성아파트경로당	상계로7길 18	931-1623	35.73	40
189		중앙하이츠아파트경로당	노원로28길 15	952-8966	128.00	22
190		상계2차중앙하이츠아파트경로당	노원로 428	6221-8331	102.40	50
191		코오롱아파트경로당	노원로26가길 7	933-3855	85.97	25
192		상계대동아파트경로당	상계로26길 20	931-4165	108.52	25
192		상계동동양메이저아파트경로당	상계로5길 12	939-5312	180.20	28
194		한일유엔아이아파트경로당	노원로28길 62	937-6095	43.20	23
195		상계동양우아파트경로당	노원로30길 81	933-1878	56.33	22
196		상계성원아파트경로당	노원로34길 34	936-2471	62.44	26
197	상계3,4동	수 압 경 로 당	덕릉로115가길 21	936-8533	94.52	29
198		동아불암아파트경로당	덕릉로 780	2091-0730	128.50	26
199		동아불암106동경로당	덕릉로112길 13	6225-5454	113.00	32
200		상계불암대림아파트경로당	덕릉로 730	930-9579	93.60	29
201		상계불암대림아파트207동경로당	덕릉로94가길 41	931-1734	84.64	26

연번	동명	시 설 명	소 재 지	전화번호	면적(m <sup>2</sup> )	회원수
202		불암현대아파트경로당	덕릉로118길 29	939-9537	193.50	21
203		청암1단지아파트경로당	덕릉로112길 24	6223-4811	123.91	34
204		불암현대아파트106동경로당	덕릉로118길 27	939-8884	152.00	28
205		청암2단지아파트경로당	덕릉로94가길 20	6227-4813	119.70	45
206		도 암 경 로 당	덕릉로126나길 14	936-7210	101.22	32
207		희 망 경 로 당	덕릉로130길 48	935-2008	36.00	25
208		덕 산 경 로 당	덕릉로 849	938-4690	72.00	31
209		상계미라보아파트경로당	덕릉로127길 25	6404-8033	69.75	34
210		양 지 마 을 경 로 당	덕릉로137길 45	931-1202	44.00	25
211		노원센트럴푸르지오경로당	수락산로 12		226.24	36
212	상계5동	송 암 경 로 당	한글비석로44길 64-20	938-8823	134.11	40
213		상계대림아파트경로당	상계로 193-14	931-6532	138.90	24
214		북 지 경 로 당	한글비석로 426-12	938-3583	252.00	32
215		상 계 5 동 경 로 당	한글비석로37길 22	3392-6050	55.07	29
216		한신1차아파트경로당	한글비석로46가길 16	937-5058	105.00	21
217		한신2차아파트경로당	한글비석로48길 6	939-6040	72.00	23
218		한신3차아파트경로당	한글비석로46가길 34	951-7394	85.08	28
219		상계벽산아파트경로당	한글비석로 396	938-0091	203.20	51
220		상계신동아아파트경로당	한글비석로52길 66	952-7187	94.79	21
221		금호타운아파트 경로당	한글비석로46나길 10	936-5587	53.62	22
222		숲 속 경 로 당	수락산로 32	934-2323	21.00	26
223	상계6,7동	미 도 아 파 트 경 로 당	덕릉로 459-18	938-0371	99.00	22
224		주 공 1 단 지 경 로 당	덕릉로 459-21	937-2780	257.00	41
225		주 공 2 단 지 경 로 당	동일로215길 23	939-3269	237.00	27
226		주 공 3 단 지 경 로 당	동일로215길 48	931-8609	237.00	47
227		상계마들아파트경로당	덕릉로70가길 101	933-2248	83.28	23
228		주 공 4 단 지 경 로 당	동일로214길 21	934-2029	237.00	45
229		주 공 5 단 지 경 로 당	동일로216길 47	938-3063	122.00	30
230		주 공 6 단 지 경 로 당	노해로 508	939-5267	338.00	37
231		한 양 아 파 트 경 로 당	동일로216길 92	938-4446	205.00	30
232		중계센트럴파크아파트경로당	덕릉로70가길 21	935-1007	179.38	21
233	상계8동	주 공 1 0 단 지 경 로 당	노원로 564	939-3621	331.00	38
234		주 공 1 1 단 지 경 로 당	동일로227길 25	935-6664	247.00	29
235		주 공 1 6 단 지 경 로 당	동일로227길 86	939-4223	334.00	44
236	상계9동	주 공 1 2 단 지 경 로 당	한글비석로 530	935-8129	220.00	49
237		주 공 1 3 단 지 경 로 당	한글비석로54길 92	931-2968	124.00	24
238		보 램 아 파 트 경 로 당	한글비석로 479	934-0991	209.00	58
239		주 공 1 4 단 지 경 로 당	동일로228길 23	938-0888	310.72	54

연번	동명	시 설 명	소 재 지	전화번호	면적(m <sup>2</sup> )	회원수
240	상계10동	주 공 7 단 지 경 로 당	동일로 1456	939-5221	320.00	40
241		주 공 9 단 지 경 로 당	노원로 532	938-4179	316.00	35
242		대 립 아 파 트 경 로 당	동일로221길 22	938-8316	69.89	25
243		임 광 아 파 트 경 로 당	노원로 569	939-7591	71.00	20
244		포레나노원아파트경로당	노원로38길 76	3392-4938	393.37	41

## □ 어르신복지시설 현황

계	요양시설	주거복지시설	여가복지시설	재가복지시설	기타시설
62	24	1	4	30	3

## ○ 시설 목록

시설구분	시설종류	시 설 명	위 치	시설장	정원	전화번호
노인 의료복지 (24개소)	노인 요양시설 (12개소)	시립중계노인전문요양원	섬밭로 313(중계동)	이 희 근	230	3399-7500
		영 기 노 인 요 양 원	동일로248길 30(상계동)	김 원 제	83	939-8111
		하 계 실 버 센 터	한글비석로 4(하계동) ※수탁기관: 사회복지법인 가야대책	박 현 임	80	975-9555
		노 원 실 버 센 터	동일로 1097(공릉동)	안 정 민	87	978-7722
		늘 사 랑 실 버 센 터	한글비석로 444(상계동)	김 용 길	80	932-0033
		상 계 요 양 원	동일로242바길 27(상계동)	정 민 경	82	931-3376
		서울실버케어노인요양원	한글비석로44길 31(상계동)	김 정 분	45	931-4450
		A+행복한그린요양원	동일로230나길 23(상계동)	박 기 숙	20	951-3877
		러 빙 케 어 요 양 원	상계로1길 54-4(상계동)	이 대 석	28	939-8300
		노 원 요 양 복 지 원	노원로 464(상계동)	동 인 봉	45	938-0001
		길 요 양 원	한글비석로15길 48(중계동)	최 상 규	80	939-6993
		태 립 참 실 버 케 어	화랑로51가길 11-8	조 병 환	67	949-3301
	노인 요양공동 생활가정 (12개소)	늘 품 실 버 요 양 원	한글비석로47길 58 3층(상계동)	이 희 철	9	936-0055
		늘 봄 요 양 원	한글비석로47길 58 2층(상계동)	문 덕 흥	9	935-8889
		행 복 한 요 양 원	한글비석로47길 58 4층(상계동)	이 은 영	9	936-0055
		노 블 레 스 요 양 원	노원로 479 2층(상계동)	서 재 호	9	930-4321
		가 온 요 양 원	노원로 479 5층(상계동)	최 훈 호	9	951-3001
		노 원 성 모 요 양 원	노원로 479 3층(상계동)	이 철 수	9	951-3004
		사 랑 과 섬 김 요 양 원	한글비석로 422 5층(상계동)	박 진 아	9	990-0191
		효 누 리 요 양 원	한글비석로 422 3층(상계동)	김 태 연	9	937-1030
		돌 봄 간 호 요 양 원 1	동일로 1550 604호(상계동)	신 용 연	9	934-3657
		돌 봄 간 호 요 양 원 2	동일로 1550 604호(상계동)	황 정 숙	9	934-3657
		수 요 양 원	동일로237다길 16(상계동)	최 진	9	936-1231
		가 족 마 음 요 양 원	한글비석로47길 58 5층(상계동)	심 기 술	9	939-2626
주거복지 (1개소)	양로시설	홍 파 양 로 원	동일로246길 8(상계동)	김 우 리	44	939-0735
여가복지 (4개소)	노인 복지관	시립노원노인종합복지관	노원로16길 15(하계동)	박 지 은	-	948-8540
		구립수락노인종합복지관	수락산로 214(상계동)	장 지 연	-	939-6060
		공 룡 노 인 복 지 관	공릉로 129(공릉동)	김 민 경	-	948-6274
		월 계 노 인 복 지 관	월계로 42길 9(월계동)	김 현 범	-	909-3273
재가복지	주간보호 서비스	상 계 데 이 케 어 센 터	덕릉로115나길 25(1층)	김 원 호	18	951-9997
		중 계 데 이 케 어 센 터	덕릉로 662(1층)	윤 은 경	24	952-0502



시설구분	시설종류	시 설 명	위 치	시설장	정원	전화번호
(30개소)	(30개소)	노원1치매데이케어센터	월계로 321(1층)	김 윤 희	17	974-0755
		공 룡 데 이 케 어 센 터	동일로 1127(1층)	노 유 환	17	971-0524
		평 화 행 복 한 데 이 케 어 센 터	노원로 331(3층)	박 찬 미	24	949-0124
		노원실버데이케어센터	동일로 1097(4층)	안 정 민	24	975-3569
		시립중계노인요양원 병 설 데 이 케 어 센 터	섬밭로 313	정 재 흠	24	3399-7560
		상계동성당데이케어센터	덕릉로 736	홍 삼 덕	21	952-2680
		고수련 데이케어센터	상계로27길 32, 5층(상계동)	문 주 희	45	02-978-0011
		태 룡 데 이 케 어 센 터	동일로176길 47-18(공릉동)	김 성 환	27	977-9171
		당 고 개 데 이 케 어 센 터	덕릉로126길 11 (상계동, 신천지빌딩2,4층)	백 서 현	61	3392-5542
		부모사랑데이케어센터	서울특별시노원구광운로48층(상계동)	이 지 연	32	909-0213
		한세(주.야간)노인복지센터	덕릉로126다길 7-7,1층(상계동)	이 기 숙	31	930-5001
		노원인지재활 데이케어센터	노원로 246, 8층 801호 (하계동, 옥현하이브)	김 찬 정	30	978-2877
		태릉365데이케어센터	화랑로 421, 3층 (공릉동, 한일휴니스빌)	김 은 지	27	977-9177
		햇님달님데이케어센터	덕릉로 799, 2층 (상계동, A-ONE프라자)	강 선 녀	35	933-6588
		노블레스데이케어센터	노원로 479, 4층 (상계동, 대광빌딩)	신 우 석	24	939-2220
		효사랑나눔데이케어센터	덕릉로 712-4, 2~4층(중계동)	변 계 봉	92	931-7959
		수 락 데 이 케 어 센 터	수락산로 222, 4층(상계동)	장 현 준	21	2138-0355
		노 원 바 른 데 이 케 어	덕릉로 680, 2층 (중계동, 보고프라자)	한 규 선	21	6369-2550
		늘 봄 데 이 케 어 센 터	한글비석로47길 58, 2층(상계동)	문 덕 흥	9	945-8889
		늘 푸 른 데 이 케 어 센 터	공릉로43길 18 2층	강 기 운	31	977-7767
		88재활데이케어센터	상계로27길12,401호,402호503호	김 현 승	84	6053-0088
		나 무 주 간 보 호 센 터	화랑로 463 2층	고 유 성	48	2088-6531
		만 나 데 이 케 어 센 터	상계로27길 12, 501호	박 남 구	27	934-9188
		솔 향 주 야 간 보 호 센 터	한글비석로15길 27	이 규 면	31	938-2021
		월 계 효 사 랑 나 눔 센 터	광운로12길 6	홍 혜 순	61	914-9477
		가 온 데 이 케 어	상계로9길 23 45층(상계동,사8빌딩)	강 정 애	64	934-7002
		중 계 재 활 데 이 케 어	덕릉로73길 18 2층 (중계동, 대안빌딩)	김 관 영	60	931-9988
기타 (3개소)	맞춤돌봄 지원센터 (3개소)	진심 다한 주간보호센터	공릉로33길 13 3층 (하계동, 유원아파트빌딩)	박 정 인	23	973-1113
		서울노원남부지역자활센터	동일로178길 19-38, 302호 (공릉동 연세빌딩)	임 근 형	82	6437-2227
		시립노원노인종합복지관	노원로16길 15(하계동)	박 지 은	76	948-8540
		서울시노원구재가노인복지관	상계로23길 17 원터행복발전소 3층	윤 기 영	76	935-5000

□ 무더위쉼터 현황(2025년 1월 기준) ※ 추후 변동 가능

계	무더위쉼터 유형					비고
	일반·연장쉼터		일반쉼터		야간쉼터	
	동주민센터	복지관	경로당	구청로비		
86	19	11	54	1	1	· 야간쉼터의 경우호텔 지정운영 · 2025년 민간APT경로당 해제

○ 쉼터 목록

연번	행정동	시설유형	쉼터유형	쉼터명	도로명주소
1	월계1동	동주민센터	일반	월 계 1 동 주 민 센 터	석계로 59
2	월계2동			월 계 2 동 주 민 센 터	초안산로5길28
3	월계3동			월 계 3 동 주 민 센 터	월계로378월계보건지소4층복지민원실
4	공릉1동			공 룡 1 동 주 민 센 터	동일로186길 3-24
5	공릉2동			공 룡 2 동 주 민 센 터	노원로1길68
6	하계1동			하 계 1 동 주 민 센 터	노원로 261
7	하계2동			하 계 2 동 주 민 센 터	공릉로55길88
8	중계본동			중 계 본 동 주 민 센 터	중계로143
9	중계1동			중 계 1 동 주 민 센 터	한글비석로279
10	중계2,3동			중 계 2 . 3 동 주 민 센 터	노원로17길 56
11	중계4동			중 계 4 동 주 민 센 터	덕릉로82길50
12	상계1동			상 계 1 동 주 민 센 터	동일로 1697
13	상계2동			상 계 2 동 주 민 센 터	상계로118
14	상계3,4동			상 계 3 . 4 동 주 민 센 터	덕릉로859
15	상계5동			상 계 5 동 주 민 센 터	한글비석로432
16	상계6,7동			상 계 6 . 7 동 주 민 센 터	노원로 429
17	상계8동			상 계 8 동 주 민 센 터	동일로227길 97
18	상계9동			상 계 9 동 주 민 센 터	한글비석로 487
19	상계10동			상 계 1 0 동 주 민 센 터	노원로 530
20	월계2동	복지관	일반·연장	월 계 종 합 사 회 복 지 관	초안산로1길 18
21	월계3동			노 원 1 종 합 사 회 복 지 관	월계로 372
22	공릉1동			공 룡 종 합 사 회 복 지 관	동일로 1127
23	중계2,3동			마 들 종 합 사 회 복 지 관	동일로210길 22
24	중계2,3동			평 화 종 합 사 회 복 지 관	노원로 333

연번	행동동	시설유형	시설유형	시설명	도로명주소
25	중계4동			중 계 종 합 사 회 복 지 관	덕릉로 662
26	상계1동			북 부 종 합 사 회 복 지 관	동일로245길 56
27	상계3,4동			상 계 종 합 사 회 복 지 관	덕릉로115나길 25
28	하계1동			하 계 종 합 사 회 복 지 관	노원로16길 15
29	하계1동			시립노원노인종합복지관	노원로16길 15
30	월계1동			월 계 문 화 복 지 센 터	월계로42길 9
31		호텔	야간	추후 지정 예정	추후 지정 예정
32	상계6,7동	구청	일반	노 원 구 청 로 비	노해로 437
33	월계1동	경로당	일반쉼터	월 성 경 로 당	광운로13길 9
34				벼 루 마 을 경 로 당	월계로44길 62
35				광 운 경 로 당	광운로19가길 53
36				선 곡 경 로 당	광운로2길 15-6
37				연 촌 경 로 당	광운로15길 35-2 동광빌라 101호
38	월계2동	경로당	일반쉼터	인 덕 마 을 경 로 당	초안산로2길 94-14, 1층2호
39				월계종합복지관경로당	초안로1길 15
40				청 백 1 단 지 경 로 당	초안산로 89
41	월계3동	경로당	일반쉼터	사 슴 1 단 지 경 로 당	월계로 372
42				사 슴 2 단 지 경 로 당	월계로55길 16
43	공릉1동	경로당	일반쉼터	공 룡 1 동 경 로 당	동일로173가길 16
44				공 덕 경 로 당	동일로184길 33
45				공 룡 행 복 경 로 당	동일로192나길 16-15, 2-201
46				한 마 음 경 로 당	동일로178길 25-5
47				공 룡 1 단 지 경 로 당	동일로 1127
48	공릉2동	경로당	일반쉼터	공 룡 2 동 경 로 당	공릉로 129
49				공 룡 경 로 당	공릉로 169-7, B01호
50				공 룡 아 파 트 경 로 당	화랑로51길 81
51				공 노 회 경 로 당	공릉로32길 35-2
52	하계1동	경로당	일반쉼터	하 계 경 로 당	공릉로58마길 7
53				중계9단지아파트경로당	노원로16길 15
54	하계2동	경로당	일반쉼터	하 계 5 단 지 경 로 당	섬밭로 201
55				학여울청구B단지아파트	한글비석로 6
56				학여울청구117동경로당	동일로207길 186
57	중계본동	경로당	일반쉼터	천 보 경 로 당	중계로14길 39-4
58				편 백 경 로 당	중계로16길 36-1

연번	행정동	시설유형	시설유형	시설명	도로명주소
59	중계1동	경로당	일반쉼터	양지대림2차209동경로당	덕릉로77길 27
60				양지대림1차106,107동	덕릉로73길 31
61	중계23동	경로당	일반쉼터	마들 사회 복지 관 경 로 당	동일로210길 22
62				평 화 사 회 복 지 관 경 로 당	노원로 331
63				중계4단지목화아파트경로당	노원로19길 31
64	중계4동	경로당	일반쉼터	한 우 리 경 로 당	덕릉로92길 13-11
65				중계 사회 복지 관 경 로 당	덕릉로 662
66	상계1동	경로당	일반쉼터	계 산 경 로 당	동일로239다길 19
67				상 일 경 로 당	동일로237가길 10
68				상 계 수 락 경 로 당	동일로242라길 20, 201호
69				은빛3단지어르신방경로당	동일로250길 17
70				봉 산 경 로 당	동일로242가길 26-37, 26-23
71	상계2동	경로당	일반쉼터	청 술 경 로 당	노원로30길 73
72				불 압 경 로 당	상계로21길 44
73				원 터 경 로 당	상계로10길 24-7
74	상계34동	경로당	일반쉼터	수 압 경 로 당	덕릉로115가길 21
75				동아불암106동경로당	덕릉로112길 13
76				상계불암대림아파트207동경로당	덕릉로94가길 41
77				불암현대아파트106동경로당	덕릉로118길 27
78				도 압 경 로 당	덕릉로126나길 14
79				희 망 경 로 당	덕릉로130길 48
80				덕 산 경 로 당	덕릉로 849
81				양 지 마 을 경 로 당	덕릉로137길 45
82	상계5동	경로당	일반쉼터	복 지 경 로 당	한글비석로 426-12
83				상 계 5 동 경 로 당	한글비석로37길 22
84				송 압 경 로 당	한글비석로44길 64-20
85				숲 속 경 로 당	상계3·4동 산149-12
86	상계67동	경로당	일반쉼터	상계마들아파트경로당	덕릉로70가길 101

## □ 한파쉼터 현황(2025년 1월 기준)

계	한파쉼터 유형		비고
	일반	야간	
90	주민센터 19 구청 로비 1 경로당 70	0	

## ○ 쉼터 목록

연번	행정동	시설유형	쉼터 유형	쉼터명	도로명주소
1	월계1동	동주민센터	일반	월 계 1 동 주 민 센 터	석계로 59
2	월계2동			월 계 2 동 주 민 센 터	초안산로5길28
3	월계3동			월 계 3 동 주 민 센 터	월계로378월계보건지소4층
4	공릉1동			공 룡 1 동 주 민 센 터	동일로186길 3-24
5	공릉2동			공 룡 2 동 주 민 센 터	노원로1길68
6	하계1동			하 계 1 동 주 민 센 터	노원로 261
7	하계2동			하 계 2 동 주 민 센 터	공릉로55길88
8	중계본동			중 계 본 동 주 민 센 터	중계로143
9	중계1동			중 계 1 동 주 민 센 터	한글비석로279
10	중계2.3동			중 계 2 . 3 동 주 민 센 터	노원로17길 56
11	중계4동			중 계 4 동 주 민 센 터	덕릉로82길50
12	상계1동			상 계 1 동 주 민 센 터	동일로 1697
13	상계2동			상 계 2 동 주 민 센 터	상계로118
14	상계3.4동			상 계 3 . 4 동 주 민 센 터	덕릉로859
15	상계5동			상 계 5 동 주 민 센 터	한글비석로432
16	상계6.7동			상 계 6 . 7 동 주 민 센 터	노원로 429
17	상계8동			상 계 8 동 주 민 센 터	동일로227길 97
18	상계9동			상 계 9 동 주 민 센 터	한글비석로 487
19	상계10동			상 계 1 0 동 주 민 센 터	노원로 530
20	상계6,7동	노원구청	일반	노 원 구 청 로 비	노해로 437
21	월계1동	경로당	일반	연 촌 경 로 당	광운로15길 35-2
22	월계1동			장 은 하 이 빌 아 파 트 경 로 당	석계로13길 6-9
23	월계1동			세 양 청 마 루 아 파 트 경 로 당	석계로13길 35
24	월계1동			광 운 경 로 당	광운로19가길 53
25	월계1동			월 성 경 로 당	광운로13길 9
26	월계1동			버 루 마 을 경 로 당	월계로44길 62
27	월계1동			선 곡 경 로 당	광운로2길 15-6
28	월계2동	경로당	일반	청 백 1 단 지 경 로 당	초안산로 89
29	월계2동			월 계 종 합 복 지 관 경 로 당	초안산로1길 15
30	월계2동			인 덕 마 을 경 로 당	초안산로2길 94-14
31	월계3동	경로당	일반	사 습 1 단 지 경 로 당	월계로 372
32	월계3동			건 양 노 블 레 스 아 파 트 경 로 당	화랑로45길 42-18
33	월계3동			월 계 우 남 아 파 트 경 로 당	화랑로 355
34	월계3동			사 습 2 단 지 경 로 당	월계로55길 16

연번	행정동	시설유형	쉼터 유형	쉼터명	도로명주소
35	공릉1동	경로당	일반	공릉1단지아파트경로당	동일로 1127
36	공릉1동			공릉행복경로당	동일로192나길 16-15
37	공릉1동			신도2차브레뉴아파트경로당	동일로193길 7
38	공릉1동			한마음경로당	동일로178길 25-5
39	공릉1동			공릉1동현대아파트경로당	동일로176길 39-12
40	공릉1동			공덕경로당	동일로184길 33
41	공릉1동			공릉1동경로당	동일로179길 22
42	공릉2동	경로당	일반	공릉2동경로당	공릉로 129
43	공릉2동			공릉경로당	공릉로 169-9 B01호
44	공릉2동			공노회경로당	공릉로32길 35-2
45	공릉2동			공릉아파트경로당	화랑로51길 81
46	공릉2동			대아아파트경로당	공릉로 157
47	하계1동	경로당	일반	중계9단지아파트경로당	노원로16길 15
48	하계1동			하계경로당	공릉로58마길 7
49	하계1동			에너지제로주택경로당	한글비석로 97
50	하계2동	경로당	일반	하계5단지경로당	섬밭로 201
51	하계2동			학여울청구B단지아파트경로당	한글비석로 6
52	하계2동			학여울청구117동경로당	동일로207길 186
53	중계본동	경로당	일반	한우리경로당	덕릉로83길 20-7
54	중계본동			현대2차아파트경로당	중계로8길 103
55	중계본동			천보경로당	중계로14길 39-4
56	중계본동			은행경로당	중계로8길 124
57	중계1동	경로당	일반	양지대림2차209동경로당	덕릉로77길 27
58	중계1동			양지대림1차106,107동경로당	덕릉로73길 31
59	중계2·3동	경로당	일반	마들사회복지관경로당	동일로210길 22
60	중계2·3동			평화사회복지관경로당	노원로 331
61	중계2·3동			중계4단지목화아파트경로당	노원로19길 31
62	중계4동	경로당	일반	대호프라자경로당	한글비석로 384, 4층

연번	행정동	시설유형	쉼터 유형	쉼터명	도로명주소
63	중계4동			건 영 아 파 트 경 로 당	덕릉로 718
64	중계4동			중 계 사 회 복 지 관 경 로 당	덕릉로 662
65	중계4동			중계현대2차아파트경로당	한글비석로15길 51
66	상계1동	경로당	일반	상 일 경 로 당	동일로237가길 10(상계동)
67	상계1동			상 계 수 락 경 로 당	동일로242라길20,201호
68	상계1동			봉 산 경 로 당	동일로242가길 26-23
69	상계1동			은 빛 3 단 지 어 르 신 방 경 로 당	동일로250길 17
70	상계1동			우 림 루 미 아 트 경 로 당	동일로238길 33
71	상계1동			북 현 경 로 당	동일로237바길 17
72	상계1동			현 대 4 차 아 파 트 경 로 당	동일로231다길 23
73	상계1동			계 산 경 로 당	동일로239다길 19(상계동)
74	상계2동	경로당	일반	청 술 경 로 당	노원로30길 58-8
75	상계2동			노 원 우 성 아 파 트 경 로 당	상계로7길 18
76	상계2동			불 암 경 로 당	한글비석로47길 99-3
77	상계2동			원 터 경 로 당	상계로10길 24-7
78	상계3·4동	경로당	일반	수 암 경 로 당	덕릉로115가길 21
79	상계3·4동			동 아 불 암 1 0 6 동 경 로 당	덕릉로112길 13
80	상계3·4동			불암현대아파트106동경로당	덕릉로118길 27
81	상계3·4동			도 암 경 로 당	덕릉로126나길 14
82	상계3·4동			덕 산 경 로 당	덕릉로131길 15
83	상계3·4동			희 망 경 로 당	덕릉로130길 48
84	상계3·4동			양 지 마 을 경 로 당	덕릉로137길 45
85	상계3·4동			상계불암대림아파트207동경로당	덕릉로94가길 41
86	상계3·4동	경로당	일반	숲 속 경 로 당	수락산로 32
87	상계5동			상 계 5 동 경 로 당	한글비석로37길 22
88	상계5동			복 지 경 로 당	한글비석로 426-12
89	상계5동			송 암 경 로 당	한글비석로44길 64-20
90	상계6·7동	경로당	일반	상 계 마 들 아 파 트 경 로 당	덕릉로70가길 101



## □ 장애인 등록 현황

(2024. 12월 기준 / 단위 : 명)

계	뇌병변	시각	신장	심장	지체성	정신	지적	지체	청각	기타
25,807	2,584	2,654	1,152	82	486	1,426	2,344	10,495	3,785	799

## □ 장애인연금 및 수당 지원 내역

구 분	해당 장애정도	자격 및 급여
장애인연금	장애인연금법상 중증장애인 (중전 1~2급 및 3급 중복장애)	<ul style="list-style-type: none"> <li>• 기초(재가) : 18세 이상 최고 432,510원</li> <li>• 기초(시설) : 18~64세 최고 342,510원</li> <li>• 차상위계층 : 18~64세 최고 422,510원 65세 이상 80,000원</li> <li>• 차상위초과 : 18~64세 최고 372,510원 65세 이상 50,000원</li> </ul>
장애수당	장애정도 심하지 않은 장애인 (중전 3~6급)	<ul style="list-style-type: none"> <li>• 기초/차상위 : 경증 6만원/월</li> <li>• 보 장 시 설 : 경증 3만원/월</li> </ul>
장애아동수당	장애인연금법상 중증장애인 (중전 1~2급 및 3급 중복장애)	<ul style="list-style-type: none"> <li>• 기초(재가) : 22만원</li> <li>• 기초(시설) : 9만원</li> <li>• 차상위계층 : 17만원</li> </ul>
	장애정도 심하지 않은 장애인 (중전 3~6급)	<ul style="list-style-type: none"> <li>• 기초(재가) : 11만원</li> <li>• 기초(시설) : 3만원</li> <li>• 차상위계층 : 11만원</li> </ul>
서울형장애인 부가급여	장애인연금법상 중증장애인 (중전 1~2급 및 3급 중복장애)	<ul style="list-style-type: none"> <li>• 장애인연금 수급자 중 기초 또는 차상위, 보장시설 거주 장애아동수당 수급자 : 4만원</li> </ul>



## □ 장애인복지시설 현황

시설구분	대상(시설)명	주 소	운영법인	입소인원		전화번호
				시 설 장		
				시 설 내 용		
장애인 생활시설 (6) [거주시설]	대 린 원	동일로248길 30 (상계동)	사회복지법인 홍파복지원	30명	임은희	939-2298
				18~65세 미만 시각장애인		
	쉽 터	동일로248길 30 (상계동)	사회복지법인 홍파복지원	54명	김대석	937-5057
				18~65세 미만 뇌병변 중증장애인		
	더 홈	중계로 163(중계동)	사회복지법인 천애원	34명	허 곤	930-4635
				18~65세 미만 지적장애인		
	늘 편 한 집	중계로 163(중계동)	사회복지법인 천애원	40명	안성균	933-5228
				18~65세 미만 지체·뇌병변 중증장애인		
동 천 의 집	노원로18길 41 (하계동)	사회복지법인 동천학원	51명	김영문	974-9577	
			18세 미만 지적장애인			
동 천 리 하우스	노원로18길 41 (하계동)	사회복지법인 동천학원	35명	김미향	974-9501	
			18~65세 미만 지적 중증장애인			
장애인 복지관 (6) [이용시설]	서울시립노원 시각장애인 복 지 관	덕릉로70가길 98 (상계동)	사단법인 한국시각 장애인연합회	233명	백혜련	950-0114
				등록시각장애인, 가족		
	서 울 시 립 뇌 성 마 비 복 지 관	덕릉로70가길 96 (상계동)	사단법인 한국뇌성마비 복지회	269명	송주혜	932-4411
				뇌성마비장애인, 가족		
	서 울 시 립 북 부 장애인 복 지 관	덕릉로70가길 92 (상계동)	사단법인 한국지체 장애인협회	550명	신연화	2092-1700
				등록장애인		
	서 울 시 립 상 이 군 경 복 지 관	덕릉로70가길 73 (상계동)	특별법인 대한민국 상이군경회	352명	홍흥근	935-6375
				상이군경, 등록장애인, 지역주민		
다 운 복 지 관	화랑로 478(공릉동)	사회복지법인 다운회	431명	김인숙	3296-2114	
			다운증후군 및 가족, 발달장애인			
성 민 복 지 관	노원로32길 30-3 (상계동)	사회복지법인 성민	273명	차현미	931-7970	
			등록장애인			
장애인 직업재활 시설 (9) [이용시설]	가 브 리 엘 작 업 장	한글비석로24라길 94-13(상계동)	사단법인 한국지체 장애인협회	22명	이재성	951-9707
				중증장애인		
	다 모 인	노원로 311, 301호 (중계동, 중계제1공단)	노원교육복지 재단	45명	유기학	972-4361
				중증장애인		
	보 담 터	중계로 163(중계동, 더 홈 내)	사회복지법인 천애원	16명	엄광현	935-0655
				중증장애인		
해 맑 음 보호작업시설	동일로 1097(공릉동)	사회복지법인 평화복지재단	31명	최민량	949-6739	
			중증장애인			
북 부 장애인 직업재활시설	덕릉로70가길 92 (상계동, 북부장애인 복지관내)	사단법인 한국지체 장애인협회	40명	장남숙	2092-1791	
			중증장애인			

시설구분	대상(시설)명	주 소	운영법인	입소인원		전화번호
				시 설 장		
				시 설 내 용		
	대 린 직업훈련원	동일로248길 30 (상계동)	홍파복지원	23명	민도선	939-0607
				시각장애인		
	아 람 마 을	월계로 338-16 (월계동)	사단법인 대한정신보건 가족협회	31명	조두현	909-4604
				중증장애인		
	동 천	노원로18길 41 (하계동)	사회복지법인 동천학원	34명	성선경	974-2950
				중증장애인		
	베 데 스 다 직업적응 훈련시설	공릉로58마길 27 (하계동)	사회복지법인 베데스다복지재단	21명	이현숙	3391-2125
				지적·발달장애인		
장애인 체육시설 (1) [이용시설]	동 천 재활체육센터	노원로18길 41 (하계동)	사회복지법인 동천학원	250명	박일형	949-9114
				장애, 비장애인		
장애인 공동생활 가정 (12) [거주시설]	다 운 인 의 집	노원로1길 21	사회복지법인 다운회	4명	김인숙	3296-0119
				자립이 가능한 성인지적장애인		
	다복스위트홈	상계로5길	사회복지법인 다운회	4명	김인숙	930-4623
				자립이 가능한 성인지적장애인		
	이수경하우스	덕릉로122길	사회복지법인 다운회	3명	김인숙	3296-2101
				자립이 가능한 성인지적장애인		
	동천하우스1호	동일로237바길	사회복지법인 동천학원	4명	김영문	937-6212
				자립이 가능한 성인지적장애인		
	동천하우스2호	한글비석로24바길	사회복지법인 동천학원	4명	김영문	933-7405
				자립이 가능한 성인지적장애인		
	동천하우스6호	한글비석로50길	사회복지법인 동천학원	3명	김영문	070-8276-9577
				자립이 가능한 성인지적장애인		
	아 름 다 운 집	공릉로62길	사회복지법인 다운회	3명	김인숙	948-4519
				자립이 가능한 성인지적장애인		
	중 계 2 호	노원로19길	사단법인 서울특별시장애인복지협회 중구지부	3명	김경일	973-0185
				자립이 가능한 성인지적장애인		
	그 루 터 기	동일로191가길	사회복지법인 평화복지재단	3명	이수남	975-7075
				자립이 가능한 성인지적장애인		
	내일을 꿈꾸는 사 람 들	동일로237바길	사단법인 한국시각 장애인연합회	4명	백혜련	950-0152
				자립이 가능한 성인시각장애인		
내일을 꿈꾸는 사 람 들 2호	동일로237다길	사단법인 한국시각 장애인연합회	6명	백혜련	950-0188	
			자립이 가능한 성인시각장애인			
베데스다의집	중계로8길	사회복지법인 베데스다복지재단	4명	심희남	3392-0265	
			자립이 가능한 성인지적장애인			
장애인 주간보호	가 브 리 엘 주간보호센터	한글비석로24라길 94-3(상계동)	사단법인 한국지체 장애인협회	10명	이재성	951-9907
				18세 이상 성인지적장애		

시설구분	대상(시설)명	주 소	운영법인	인사담당원		전화번호	
				시 설 장			
				시 설 내 용			
시설 (16) [이용시설]	노원1장애인 주간보호센터	월계로 372 (월계동, 노원1종합 사회복지관내)	사회복지법인 청운보은동산	12명	최혜숙	949-0700	
	지적·발달장애						
	노원 시각장애인 주간보호센터	상계로23길 42 (상계동)	사단법인 한국시각 장애인연합회	12명	서금희	931-0889	
	60세 이상 시각장애인						
	다운 주간보호센터	화랑로 478 (공릉동, 다운복지관내)	사회복지법인 다운회	13명	김인숙	3296-2114	
	다운장애인						
	동천 발달장애인 주간활동센터	노원로18길 41 (하계동, 동천학교내)	사회복지법인 동천학원	16명	김정숙	976-0563	
	18세 이상 지적장애인						
	베데스다 장애 주간보호센터	공릉로58마길 27 (하계동, 나눔아트센터 2층)	사회복지법인 베데스다복지재단	14명	심희남	3391-2126	
	지적·발달장애						
	북부종합 사회복지관 장애 주간보호센터	동일로245길 56 (상계동, 북부종합 사회복지관내)	사회복지법인 한국봉사회	14명	오승아	934-7717	
	지적·발달장애						
	상계장애 주간보호센터	덕릉로115나길 25 (상계3동 101-135 상계종합사회복지관내)	사회복지법인 가톨릭 사회복지회	16명	신혜선	951-9930	
	지적·발달장애						
	섬김 주간보호센터	덕릉로70가길 98 (상계동, 북부장애인 복지관내)	사단법인 한국지체 장애인협회	12명	신연화	2092-1781	
	18~50세 지적·발달장애인						
단기보호 시설(2) [거주시설]	성민장애 주간보호센터	노원로32길 42-20 (상계동, 나동)	사회복지법인 성민	12명	차현미	3391-4130	
	18세 이상 지적·발달장애인						
	오뚜기 뇌성마비 주간보호센터	덕릉로70가길 96 (상계동, 뇌성마비복지관내)	사단법인 한국뇌성마비 복지회	11명	송주혜	932-4412	
	18세 이상 뇌성마비장애인						
	중계종합 사회복지관 장애 주간보호센터	덕릉로 662 (중계동, 중계종합 사회복지관내)	사회복지법인 한국봉사회	12명	김명숙	933-0332	
	지적·발달장애인(학령기우선)						
	평화장애 주간활동센터	노원로 331 (중계동, 평화종합 사회복지관내)	사단법인 함께하는복지	13명	김은영	949-0122	
	18세 이상 지적·발달장애인						
	하하센터	상계로23길 4 (상계동, 덕원빌딩 2층)	장애우 권익문제 연구소	9명	전정옥	521-5471	
	18세 이상 지적·발달장애인						
	하계장애 주간활동센터	노원로16길 15 (하계종합사회복지관1층)	대한불교 조계종 사회복지재단	10명	오명진	6928-7350	
	최중증 뇌병변장애인						
	아름드리 터	한글비석로 432 (상계동, 기탄빌딩 2층)	엔젤스헤이븐	14명	임성희	070-4896-5303	
	18세 이상 65세 미만 발달장애인						
	단기보호 시설(2) [거주시설]	발달장애 단기거주시설 동천	노원로18길 41 (하계동, 동천의집내)	사회복지법인 동천학원	10명	김정숙	976-0563
		18세 이상의 성인지적장애인					
사랑샘	중계로 163 (중계동, 더 홈 내)	사회복지법인 천애원	10명	안상호	932-4635		
학령기 중증지적장애아동							

시설구분	대상(시설)명	주 소	운영법인	입소인원		시 설 장	전화번호
				시 설 내 용			
장애인복지 시설 (2) [기타]	노원발달장애 인 평생교육센터	동일로 250길 44-47, 덕성여대 생활관(상계동)	DTS행복들고나	27명	안보현		935- 2999
				성인 중증 발달장애 인			
	비 전 꿈 터	한글비석로 432 (상계동, 기탄빌딩 1층)	엔젤스헤이븐	15명	유정경		070-4886- 5252
				18세이상 65세미만 뇌병변장애 인			
수어통역 센터 (1) [이용시설]	노 원 구 수어통역센터	상계로23길 17, 2층 (상계동, 원터행복발전소)	서울특별시 농아인협회 노원구지부	205명	우정목		931- 6107
				청각 · 언어장애인			
재활치료 시설 (1) [이용시설]	선 한 이 웃 재 활 운 동 발 달 센 터	공릉로58길 112,301호 (하계동, 순흥아트빌)	개 인	45명	정명철		979- 0233
				지체·뇌병변·발달장애인			

## □ 장애인 활동지원기관 현황

연 번	제공기관	대표자	주소	연락처	서비스
1	서울시립노원시각장애인복지관	백혜련	덕릉로70가길 98(상계6.7동)	950-0181	활동보조
2	서울시립북부장애인종합복지관	신연화	덕릉로70가길 92(상계6.7동)	2092-1700	"
3	다 운 복 지 관	김인숙	화랑로 478(공릉1동)	3296-2114	"
4	서울노원남부지역자활센터	임근형	동일로178길 19-38, 302,402호 (공릉1동, 연세빌딩)	941-6594	"
5	서울노원북부지역자활센터	최경식	동일로245길 56(상계1동)	952-7184	"
6	서울노원지역자활센터	김영호	덕릉로 730, 3층 303호 (상계불암대림아파트 상가)	952-3636	"
7	노원중증장애인독립생활센터	오성환	한글비석로15길 48, 604호(중계4동)	933-6539	"
8	노원장애인자립생활센터어울림	이성수	상계로7길 39, 2층(상계2동, 한울빌딩)	930-8212	"
9	서울중증장애인자립지원센터	김성수	덕릉로 805, 3층 305-1호(상계3.4동)	933-8682	"
10	(사)서울특별시지체장애인협회 노 원 구 지 회	이흥주	월계로 370, B동 6층(월계3동, 화성프라자)	952-4145	"
11	(사)노원장애인부모연대 희 망 누 림	김미진	동일로 1343, 501호 (상계6.7동, 동일프라자빌딩)	977-9900	"
12	( 사 ) 서 울 특 별 시 시 각 장 애 인 연 합 회	조형석	화랑로 465, 5층 501호 (공릉1동, 엘네스트빌 오피스텔)	936-0030	"
13	(사)서울특별시장애인복지회 한글비석로 장애인 활동 지원 센터	조학환	상계로23다길 13-8, 노원아이파크 101동 107호	933-9050	"
14	나무외열매 사회적협동조합	김경예	공릉로 326-13(하계동)	972-7574	"
15	공릉종합사회복지관	노유환	동일로 1127(공릉1동)	948-0520	방문목욕

## □ 발달장애인 주간활동서비스 제공기관

제공기관	대표자	주소	연락처
동천발달장애인생활지원센터	김영문	노원로 18 길 41(하계동)	02-971-5630
성민복지관	고유경	노원로 32 길 30-3(상계동)	02-931-7970
다지기주간방과후활동센터	정재군	동일로 237 길 52, 4 층(상계동)	02-935-3968
재활상담복지센터협동조합(노원점)	김현미	동일로 173 가길 147, 재성빌딩 4 층	02-977-5957

## □ 청소년 발달장애학생 방과후활동서비스 제공기관

제공기관	대표자	주소	연락처
다지기주간방과후활동센터	정재군	동일로 237 길 52, 4 층(상계동)	02-935-3968
재활상담복지센터협동조합(노원점)	김현미	동일로 173 가길 147, 재성빌딩 4 층	02-977-5957

## □ 기타 시설

시설명	소재지	설립구분	비고
노원구장애인일자리지원센터	상계로 5 길 32, 금호프라자 1 층 (상계동)	노원구 직영	02-2116-2362~6
노원구장애인가족지원센터	상계로 5 길 32, 금호프라자 1 층 (상계동)	사회복지법인 성민	02-6956-5179
노원구장애인친화미용실 (상계점)	동일로 243 길 49 씨에스빌딩 1 층(상계동)	마들종합사회복지관	02-932-8389
노원구장애인친화미용실 (공릉점)	섬밭로 78, 지상 1 층	마들종합사회복지관	02-949-8389
장애인 전동보장구 운전연습장	상계동 770-11일대	서울시지체장애인 협회 노원구지회	070-4667-0826

## □ 유관 사회복지법인 : 6개소

시 설 명	대 표 자	소 재 지	연 락 처
평 화 복 지 재 단	이 수 남	동일로 1097(공릉동)	978-7722
다 운 회	김 정 열	화랑로 478(공릉동)	070-8255-1034
동 천 학 원	성 선 경	노원로18길 41(하계동)	974-9577
베데스다복지재단	박 창 진	공릉로58마길 27(공릉동)	3391-2123
천 애 원	허 곤	중계로 163(중계동)	933-0557
홍 파 복 지 원	김 원 제	동일로248길 30(상계동)	070-4343-6011



# 가족정책과

Family Policy Division

## □ 가족복지시설 현황

계	한부모	가정복지
3개소	1	2

### ○ 시설내역

시설명	소재지	복지내역	정원 (이용인원)	대표자
				전화번호
노원구 가족센터	동일로173가길 94, 3층(공릉동, 가온빌딩)	건강한 가정 회복을 위한 각종 교육·상담·문화 서비스 및 아이돌봄 사업 등 운영 /다문화 가족의 안정적 정착 을 위한 자녀교육 상담 및 한국어교육 서비스 등 제공	1일 320명	장사열 979-3501~2
동광 모자원	덕릉로 623-1 (중계동)	18세 미만의 아동을 양육 하는 무주택 저소득 모자가정 생활 지원	16세대 39명	추남숙 930-5782
월계우리 통합상담소	초안산로1길 51 월계종합사회복지관 2층	가정폭력, 성폭력 등 복합 피해에 따른 통합지원 및 맞춤형 상담서비스 제공	1일 22명	진양희 904-0179

## □ 저소득 한부모가정세대 현황

총 세대	지원내용
1,875세대 4,225명	<ul style="list-style-type: none"> <li>· 18세 미만 아동 양육비(월 230,000원) ※ 단, 고등학교 재학시(고3 12월까지) 22세 미만</li> <li>· 학용품비(초·중·고) 및 교통비(13~18세)</li> <li>· 고등학생 입학금 및 수업료(무상교육실시 학교 제외)</li> </ul>

## □ 공동육아나눔터 현황(1개소)

연번	시설명	소재지	전화번호
1	노원구 공동육아나눔터	노원구 동일로 173가길 87, 1층	6401-3505

## □ 유관 사회복지법인

시설명	대표자	소재지	연락처
서울동광원	장남혁	덕릉로 623-1(중계동)	930-5791

# 보육지원과

Childcare Support Division

## □ 육아지원시설 현황

계	육아종합 지원센터	공동육아방	놀이하띠	서울형 키즈카페
17개소	1	11	4	1

### ○ 시설내역

시설명		소재지	복지내역	정원 (이용인원)	대표자 전화번호
노원구 육아종합 지원센터		덕릉로 859 (상계3·4동 공공복합 청사 내)	지역주민 및 보육시설을 연계, 보육관련 정보제공 및 교육, 상담, 장난감대여소 운영	1일 317명	권정아 930-1944
공동 육아 방	월계3동 공동육아방	마들로 31 (그랑빌아파트 내)	영유아 놀이실, 부모-자녀 관계증진 프로그램 운영, 육아상담 및 정보 제공 등	1일 30명 (시설별)	권정아 939-1955
	공릉2동 공동육아방	화랑로51길 78 (비선아파트 내)			권정아 971-1955
	하계1동 공동육아방	공릉로62길 18 (하계어울림센터 1층)			권정아 979-1955
	하계2동 공동육아방	섬밭로 229 (벽산아파트 내)			권정아 936-1955
	중계본동 공동육아방	중계로14바길 43 (할렐루야교회 1층)			권정아 937-1955
	중계4동 공동육아방	한글비석로 371 (중계온마을센터 1층)			권정아 932-1955
	상계1동 공동육아방	동일로 1697 (상계1동 주민센터 3층)			권정아 975-1955
	상계3·4동 공동육아방	덕릉로 748 (상계7민체육센터 1층)			권정아 938-1955
	상계6·7동 공동육아방	덕릉로70길 100 (노원아이돌봄센터 1층)			권정아 949-1955
	상계8동 공동육아방	동일로227길 49 (참새어린이공원 내)			권정아 951-1955
	상계9동 공동육아방	한글비석로 480 (보람아파트 내)			권정아 973-1955
서울형키즈카페 중평공원점		동일로203길 73 (중평어린이공원 내)	신체놀이실, 책읽터, 수유실 등	1일 60명	권정아 952-1955
장난감도서관 (놀이하띠)		덕릉로 859 외 3개소	장난감 대여 및 배달서비스, 장난감 병원	4개소	권정아 930-1944

## □ 어린이집 현황 : 268개소 9,315명

구분 계	시 설 구 분					
	어린이집					
	국공립	직장	사회복지법인	법인·단체	민간	가정
개소/정원 (268/9,315)	89 (4,322)	7 (393)	1 (128)	1 (49)	34 (2,229)	136 (2,194)

### ○ 국공립 어린이집 (89개소 4,322명)

연번	시설명	소재지	원장	정원	전화번호
1	공 룽 어 린 이 집	동일로227길 86 1612동 105호 (상계동, 주공아파트)	정선영	20	02-939-4730
2	공 룽 2 동 어 린 이 집	공릉로34길 73(공릉2동 77번지)	박미혜	240	02-973-3053
3	공 룽 어 린 이 집	동일로192나길 8(공릉동)	엄윤경	79	02-977-0488
4	공 룽 한 보 어 린 이 집	공릉로46길 19 102동 102호 (공릉동, 한보에센시티A)	김복연	20	02-977-4659
5	꼬 꼬 마 어 린 이 집	공릉로46길 32 107동 111호 (공릉동, 삼익A)	이용자	19	02-6229-3165
6	꼬 마 어 린 이 집	동일로213길 21 107동 104호 (상계동, 주공아파트)	이순희	20	02-935-5942
7	꿈 꾸 리 아 이 뜰 어 린 이 집	중계로 230 517동 103호 (중계동, 주공아파트)	김연옥	20	02-937-7566
8	꿈 모 아 어 린 이 집	동일로227길 25 1109동 105호 (상계동, 상계주공11차)	최순주	20	02-936-2722
9	꿈 빛 어 린 이 집	초안산로1길 51 (월계2동, 꿈빛어린이집)	김신덕	84	02-996-9375
10	꿈 의 숲 어 린 이 집	섬밭로 139 105동 103호 (공릉동, 풍림A)	서옥경	20	02-978-1189
11	노 원 든 든 어 린 이 집	초안산로2라길 26 월계센트럴아이파크A(월계동)	김혜진	45	02-998-0632
12	노 원 어 린 이 집	동일로239다길 23 (상계동)	김부영	173	02-936-0649
13	노 원 연 두 어 린 이 집	덕릉로70가길 21 중계센트럴파크아파트 내 보육시설	국정훈	40	02-930-7877
14	늘 사 랑 어 린 이 집	누원로 18 ,4단지내 관리사무소 1층(상계1동 수락리버시티)	장수진	41	02-935-0816
15	늘 푸 른 어 린 이 집	노원로34길 9 늘푸른어린이집 (상계동)	문미숙	42	02-936-0050



연번	시설명	소재지	원장	정원	전화번호
16	동 원 어 린 이 집	월계로53길 21 101동 101호 (월계동, 동원베네스트A)	황복자	20	02-902-1222
17	두 산 영 재 어 린 이 집	공릉로 126 두산힐스빌아파트 관리동	이기순	42	02-948-6816
18	또 래 어 린 이 집	동일로245가길 41 202동 106호 (상계동, 은빛아파트)	최경주	16	02-952-5880
19	롯데캐슬한별 어 린 이 집	덕릉로753 (상계동, 롯데캐슬시그니처아파트)	김 향	45	02-931-6034
20	롯데캐슬해온 어 린 이 집	덕릉로753 (상계동, 롯데캐슬시그니처아파트)	박태인	45	02-932-2230
21	마 들 어 린 이 집	동일로210길 22(중계동)	이민숙	26	02-978-8389
22	미키미니어린이집	초안산로1길 18 2단지 내 관리동 (월계동, 월계주공2단지)	박미숙	25	02-906-8886
23	벤 엘 어 린 이 집	동일로207길 18 119동 102호 (중계동, 중계그린A)	이광자	15	02-971-5768
24	보람자연어린이집	한글비석로 479 102동 109호 (상계동, 보람A)	최연숙	18	02-933-7070
25	비 선 어 린 이 집	화랑로51길 78 관리동 (공릉동, 비선아파트)	최교숙	48	02-948-2166
26	사 슴 어 린 이 집	월계로55길 15 사슴3단지아파트 관리동	홍영주	63	02-979-1262
27	상 계 2 동 어 린 이 집	상계로3길 38-17	김미옥	96	02-939-3696
28	상 계 4 동 어 린 이 집	덕릉로130길 6(상계동)	정봉숙	98	02-936-6545
29	상계5동보듬이나눔이 어 린 이 집	한글비석로39길 16-5	김화영	95	02-932-1077
30	상 계 8 동 어 린 이 집	동일로227길 86 주공15단지 관리동	이은기	134	02-937-7735
31	상 계 어 린 이 집	덕릉로115나길 25(상계동)	조순영	44	02-936-5010
32	상계해솔어린이집	수락산로 12 (상계역센트럴푸르지오A, 상계동)	유영남	65	02-931-0219
33	새 술 어 린 이 집	동일로207길 50	강선정	49	02-973-9880
34	색 종 이 어 린 이 집	동일로227길 86 1603동 103호 (상계동, 주공16단지A)	이혜숙	16	02-937-7949
35	셋 별 문 테 소 리 어 린 이 집	광운로 46 102동 104호 (월계동, 대동아파트)	최천화	20	02-6221-5243

연번	시설명	소재지	원장	정원	전화번호
36	서머힐어린이집	상계로17길 42(상계동)	길득희	49	02-952-4477
37	솔바람어린이집	노원로 428 209동 104호 (상계동, 상계2차중앙하이츠A)	서은미	19	02-933-3601
38	수락예지어린이집	누원로 28 304동 1층 (상계동, 수락리버시티3단지)	함은선	20	02-936-3050
39	수락한옥어린이집	수락산로 131 수락한옥어린이집	이금하	99	02-935-2600
40	숲속푸른아이 어린이집	동일로215길 48 312동 103호 (상계동, 주공아파트)	고윤미	20	02-6316-8084
41	신나는어린이집	월계로 372 (월계동 사슴아파트 1단지)	이혜령	30	02-975-7888
42	아가랑어린이집	초안산로5길 28(월계동)	조선희	49	02-907-1029
43	아기사랑어린이집	동일로228길 23 1412동 105호 (상계동, 상계주공14차)	이선자	20	02-932-0339
44	아리솔어린이집	동일로205길 13 (중계2동 아리솔어린이집)	임선영	70	02-975-1279
45	아이맘어린이집	동일로231길 86 204동 108호 (상계동, 현대2차아파트)	김나영	20	02-3391-5927
46	아이세상어린이집	동일로227길 26 1611동 101호 (상계동, 상계주공16차)	김은영	20	02-930-6021
47	엄마사랑i어린이집	마들로 31 103동 102호 (월계동, 그랑빌A)	윤수정	20	02-949-9077
48	우리어린이집	동일로198가길 149 공릉2단지아파트 관리동	문정심	31	02-972-9207
49	우림해피어린이집	동일로230가길 71 102동 103호 (상계동, 우림루미아트A)	이양춘	20	02-938-9706
50	우주어린이집	동일로227길 85 1115동 101호 (상계동, 주공아파트)	손영숙	18	02-935-0108
51	월계1동어린이집	석계로 69(월계동)	이현정	93	02-913-8045
52	월계2동어린이집	월계로45길 21 (월계동, 롯데캐슬루나아파트 내)	송용화	96	02-992-6087
53	월계3동어린이집	마들로 31 3동 (월계동, 한진한화그랑빌)	최복선	96	02-973-8181
54	월계꿈의숲어린이집	월계로42길 97 꿈의숲SK VIEW아파트 102동 1층	이승희	40	02-942-3399
55	윤정어린이집	동일로215길 23 215동 102호 (상계동, 상계주공2차)	김윤정	20	02-6437-9938

연번	시설명	소재지	원장	정원	전화번호
56	은 나 래 어 린 이 집	동일로250길 17 관리사무소 내 1층 은나래어린이집	김영란	42	02-935-9166
57	은 빛 어 린 이 집	동일로245가길 41 은빛2단지아파트 관리동	최인아	53	02-934-3006
58	이 레 뜰 어 린 이 집	동일로192나길 26 101동 105호 (공릉동, 신원A)	서정란	19	02-973-3533
59	자 램 어 린 이 집	누원로 18 402동 103호 (상계동, 수락리버시티4단지A)	최순희	20	02-930-3441
60	재 미 나 어 린 이 집	동일로227길 25 1109동 101호 (상계동, 주공아파트)	유화실	20	02-6232-4656
61	점 프 어 린 이 집	동일로241길 53 109동 104호 (상계동, 두산아파트)	박경선	20	02-6221-4570
62	주 영 어 린 이 집	한글비석로5길 62 중계8단지주공아파트 관리동	정진연	36	02-930-8787
63	중 계 1 동 어 린 이 집	덕릉로 593(중계동)	김영아	116	02-3391-9413
64	중 계 4 동 어 린 이 집	덕릉로79길 23 105동 (중계동, 염광아파트)	이희주	59	02-3391-3303
65	중 계 어 린 이 집	중계로 167(중계동)	서성숙	121	02-930-0040
66	중계해봄어린이집	중계로19길 44	이경희	30	02-966-5300
67	중계행복어린이집	중계로8길 17 중계행복어린이집	전영림	52	02-931-5566
68	진 주 어 린 이 집	동일로227길 86 1614동 103호	이진승	15	02-930-0240
69	청 구 몬 테 소 리 어 린 이 집	동일로207길 186 110동103호 (하계동, 학여울청구A)	권정현	20	02-949-2961
70	청 술 창 의 어 린 이 집	공릉로59가길 13 청술창의어린이집	이인순	65	02-977-3593
71	청 암 아 이 들 세 상 어 린 이 집	덕릉로112길 24 관리동 1층 (상계동, 청암1단지아파트)	김진숙	31	02-2091-0336
72	초 록 어 린 이 집	덕릉로70가길 92 (상계동, 초록어린이집)	이경자	30	02-951-6118
73	초안숲속어린이집	마들로5길 25 (월계동, 두산위브아파트)	이경순	20	02-990-0502
74	키 노 어 린 이 집	섬밭로 139 106동 104호 (공릉동, 풍림아파트)	방대림	20	02-6221-4991
75	태릉해링턴어린이집	공릉로34길 86 공릉동, 태릉해링턴플레이스아파트 내	정연모	76	02-977-5003

연번	시설명	소재지	원장	정원	전화번호
76	파란나라어린이집	덕릉로94가길 20 청암2단지아파트	최영훈	42	02-951-5854
77	파랑새어린이집	동일로 1456 710동 102호 (상계동, 주공7단지A)	이현주	15	02-932-0333
78	평화어린이집	노원로 331(중계동, 평화어린이집)	김현주	36	02-948-0993
79	포레나아이어린이집	노원로38길 76	신선희	79	02-937-3263
80	하계어린이집	공릉로58마길 1(하계동)	홍수진	255	02-948-0311
81	하계햇빛어린이집	섬밭로 229 12동 105호 (하계동, 벽산아파트)	민정원	20	02-977-5513
82	하계현대어린이집	노원로18길 19 하계2차현대아파트	원옥순	38	02-948-7386
83	학여울어린이집	동일로207길 186 107동 101호 (하계동, 학여울청구아파트)	이미숙	20	02-971-2224
84	한내어린이집	공릉로55길 88(하계동)	김민옥	79	02-948-0125
85	햇님달님어린이집	덕릉로118길 29 104동 108호 (상계동, 불암현대아파트)	문정혜	20	02-937-0862
86	행복이가득한 어린이집	한글비석로24바길 17 (상계동)	류성희	45	02-951-7775
87	현대아들세상 어린이집	석계로 49 105동 102호 (월계동, 현대A)	차계숙	20	02-943-1565
88	호호어린이집	석계로 49 현대아파트 단지내	이정미	44	02-943-8133
89	화랑어린이집	화랑로51길 17 관리동 1층 (공릉동, 화랑타운아파트)	권서영	31	02-949-1939

○ 직장어린이집 (7개소 393명)

연번	시설명	소재지	원장	정원	전화번호
1	IBK참!좋은어린이집	동일로 1527 중소기업은행 2층	김영란	49	02-937-7203
2	SeoulTech어린이집	공릉로 232 서울과학기술대학교 내	정나나	49	02-972-1156
3	노원구청직장어린이집	노해로 437 (상계동, 노원구청직장어린이집)	한정희	49	02-3392-1912
4	상계백병원어린이집	상계로12길 12-10 인성관 1층	박빛나	30	02-950-4893
5	서울테크노파크친친 어린이집	공릉로 232 서울과학기술대학교 내	강은희	70	02-944-6100
6	한국원자력의학원 어린이집	노원로 75 한국원자력의학원어린이집 (공릉동)	김상아	86	02-970-2137
7	육사화랑어린이집	화랑로 564	김보혜	60	070-8833-9721

○ 사회복지법인어린이집(1개소 128명)

연번	시설명	소재지	원장	정원	전화번호
1	북 부 어 린 이 집	동일로245길 56(상계동)	지은경	128	02-935-5664

○ 법인·단체등어린이집(1개소 49명)

연번	시설명	소재지	원장	정원	전화번호
1	삼 욱 대 학 교 부 설 어 린 이 집	화랑로 815 (공릉동)	이은주	49	02-3399-1198

○ 민간어린이집(34개소 2,229명)

연번	시설명	소재지	원장	정원	전화번호
1	교육촌어린이집	월계로44길 61 (월계동)	황문희	80	02-911-8617
2	꿈 씨 어 린 이 집	상계로9나길 25	홍귀자	42	02-937-3446
3	다 정 어 린 이 집	한글비석로24바길 54 (상계동)	노기현	86	02-932-5252
4	대 림 어 린 이 집	상계로 193-14 (상계대림아파트 관리동 1층)	이수진	39	02-932-6363
5	동 광 어 린 이 집	덕릉로 623-1	장순혜	36	02-935-8268
6	동 산 어 린 이 집	공릉로37길 6 (공릉동)	채명옥	48	02-979-7841
7	드 림 어 린 이 집	공릉로46길 19 관리동 1층	박미라	39	02-948-2074
8	미 광 어 린 이 집	공릉로34길 62 태강아파트 관리사무소2층	김민영	112	02-948-3353
9	상계삼성어린이집	노원로34길 54 (상계동)	박정원	138	02-933-5147
10	새 봄 어 린 이 집	한글비석로46길 69 새봄어린이집 (상계동)	유수영	46	02-937-9481
11	살 림 어 린 이 집	덕릉로73길 28 (중계1동 양지대림아파트 2단지 관리동내)	이미영	43	02-3391-9532
12	서울영신어린이집	공릉로 187 (공릉동)	이영주	26	02-974-6412
13	성 광 어 린 이 집	상계로18길 32 (상계동)	장지화	62	02-936-9506
14	세네동어린이집	상계로39길 10 (상계동)	곽현희	95	02-936-5205
15	소 명 어 린 이 집	덕릉로94길 21 (상계3.4동 불암대림아파트 단지내)	박옥자	59	02-934-7077

연번	시설명	소재지	원장	정원	전화번호
16	순복음어린이집	노원로 440 순복음노원교회 본관 (상계동)	유지영	156	02-3391-6112
17	아트성광어린이집	한글비석로27길 29 (상계동)	손인환	73	02-936-1521
18	엘림어린이집	동일로198길 9 (공릉동)	황경숙	77	02-977-9624
19	예뜨랑어린이집	동일로179길 16 (공릉동)	윤혜영	62	02-948-3434
20	온누리어린이집	동일로227길 47 (상계동)	이경옥	38	02-937-2080
21	월계숲속어린이집	월계로44나길 31-4	이영숙	49	02-943-2446
22	청구어린이집	동일로207길 186 (하계2동 학여울청구아파트 117동앞)	임정숙	59	02-948-2336
23	청은어린이집	한글비석로 203 (중계동)	임희옥	78	02-931-8268
24	키즈브라운 어린이집	한글비석로24마길 8 (상계동)	이재영	63	02-952-7199
25	푸르니어린이집	섬밭로 123 (공릉1동, 라이프아파트3단지 관리사무소 1층)	홍수희	37	02-975-9010
26	푸른숲어린이집	노원로1길 85-10	김성안	46	02-949-0570
27	품속어린이집	동일로230가길 16 (상계1동 품속어린이집, 1층)	장유자	87	02-952-2771
28	풍림꿈모리어린이집	섬밭로 139 풍림아파트 단지내 (공릉동)	이혜정	42	02-973-5452
29	프뢰벨 어린이집	동일로242다길 11 (상계동)	김명숙	52	02-932-6966
30	한국성서대학교 어린이집	동일로214길 32	지주나	163	02-950-5498
31	한뜻어린이집	노원로 428 (상계2동 중앙하이츠아파트2차 단지내)	김윤진	30	02-934-2554
32	향기어린이집	한글비석로44길 42 (상계동)	백향기	61	02-951-6246
33	홍익어린이집	덕릉로71길 30 (중계1동 양지대림아파트단지내)	김수경	31	02-930-1004
34	희망나래어린이집	동일로186길 53-26	장문자	74	02-978-1007



○ 가정어린이집(136개소 2,194명)

연번	시설명	소재지	원장	정원	전화번호
1	S K 꼬 마 숲 어 린 이 집	월계로42길 97 103동 102호 (월계동,꿈의숲sk뷰)	신 연 식	20	02-917-6725
2	i 보 라 어 린 이 집	공릉로34길 38 1019동 104호 (공릉동, 태강)	한 은 실	16	02-6231-3409
3	가 베 보 물 섬 어 린 이 집	마들로 111 29동 102호 (월계동, 삼호)	장 윤 실	14	070-8742-5256
4	가 베 영 재 어 린 이 집	동일로239길 68 102동 108호 (상계동, 상계대림E편한세상)	이 승 희	20	02-932-8999
5	경 남 빼 아 제 어 린 이 집	섬밭로 263 5동 106호(중계동, 경남아파트)	노 경 옥	19	02-978-0447
6	고 은 어 린 이 집	동일로208길 20 211동 106호 (중계동, 중계무지개아파트)	김 복 례	15	02-978-9016
7	공 룡 사 임 당 어 린 이 집	공릉로34길 38 1008동 101호 (공릉동,태강)	김 경 숙	18	02-979-3520
8	그 랑 빌 어 린 이 집	마들로 31 118동 104호(월계 동, 한진한화그랑빌)	정 미 혜	20	02-979-1190
9	그 린 어 린 이 집	동일로207길 18 114동 103호 (중계동, 중계그린1단지아파트)	유 정 아	13	02-978-4658
10	그 림 나 라 어 린 이 집	한글비석로 57 9동 101호 (하계동, 청구)	정 영 미	19	02-948-3169
11	꼬 깨 비 어 린 이 집	마들로 111 29동 110호(월계 동, 삼호아파트)	이 영 림	16	02-6318-4831
12	꼬 마 별 어 린 이 집	동일로 1280 202동 104호(중 계동, 중계무지개아파트)	김 종 례	13	070-7785-2654
13	꼬 마 친 구 어 린 이 집	한글비석로14길 37 201동 101 호(중계동, 중앙하이츠)	이 윤 지	19	070-8770-0504
14	꼬 망 세 어 린 이 집	동일로227길 26 1616동 107 호(상계동, 상계주공16차)	송 은 영	15	070-7530-4161
15	꽃 담 어 린 이 집	동일로215길 48 317동 104호 (상계동, 주공아파트)	조 미 영	19	02-931-1235
16	꾸 러 기 동 산 어 린 이 집	섬밭로 190 606동 102호(하계 동, 장미)	이 정 희	13	02-972-3372
17	꿈 나 래 어 린 이 집	동일로245가길 41 201동 103 호(상계동, 은빛2단지아파트)	김 미 양	16	02-952-7940
18	꿈 담 어 린 이 집	노원로 564 1010동 106호(상 계동, 상계주공10단지아파트)	문 미 정	11	02-939-9361
19	꿈 받 어 린 이 집	덕릉로79길 23 102동 102호 (중계동, 염광아파트)	김 정 득	20	02-3391-8391

연번	시설명	소재지	원장	정원	전화번호
20	꿈이 큰 집	한글비석로 530 1206동 101호 (상계동, 주공12단지아파트)	최 은 영	11	02-931-5882
21	꿈쟁이어린이집	동일로214길 21 411동 106호 (상계동, 주공아파트)	박 은 실	15	02-6224-1479
22	꿈키아어린이집	동일로215길 23 218동 106호 (상계6·7동, 주공아파트)	이 경 선	13	02-976-1457
23	나래어린이집	동일로 1456 707동 106호	김 영 숙	20	02-952-3607
24	나연어린이집	노원로 564 1026동 106호(상계동, 주공아파트)	윤 경 숙	15	02-935-4545
25	놀이 나 라	동일로227길 86 1602동 102호(상계동, 상계주공16차)	박 귀 숙	12	02-6223-7011
26	다다어린이집	공릉로34길 62 1001동 104호 (공릉동, 태강)	김 범 희	16	02-977-1244
27	다사랑어린이집	노원로 532 914동 106호 (상계동, 주공아파트)	양 정 숙	13	02-951-8864
28	다슬어린이집	한글비석로48길 6 5동 102호 (상계동, 한신2차아파트)	신 소 영	15	02-937-1211
29	다솜아이집	동일로215길 23 219동 101호 (상계동, 주공아파트)	안 명 순	15	02-932-2004
30	단비어린이집	노원로 564 1012동 101호 (상계동, 주공10단지아파트)	권 성 희	14	070-8941-3086
31	도담도담집	노해로 508 612동 101호 (상계동, 상계주공6차)	김 화 미	13	02-932-9330
32	동도빼아제집	한글비석로19길 15 101동 108호(중계동, 동도센트리움아파트)	이 유 진	19	02-935-1413
33	동화나라집	섬밭로 196 605동 102호 (하계동, 장미)	주 선 희	13	02-979-1715
34	동화속어린이집	한글비석로 479 101동 113호 (상계동, 보람1단지아파트)	양 승 옥	11	02-939-2330
35	둘리어린이집	동일로208길 20 211동 110호 (중계동, 중계무지개아파트)	민 성 혜	16	02-976-0507
36	동지어린이집	동일로207길 18 111동 104호 (중계동, 중계그린1단지아파트)	장 순 례	15	02-973-2508
37	또또어린이집	공릉로 126 103동 104호 (공릉동, 두산힐스빌아파트)	조 은 희	20	02-976-6922
38	또래또래집	동일로 1456 709동 106호 (상계동, 상계주공7차)	김 화 자	20	02-3391-7561



연번	시설명	소재지	원장	정원	전화번호
39	라 라 어 린 이 집	공릉로34길 62 1001동 105호 (공릉동, 태강)	김 강	16	02-3296-1244
40	루 하 이 어 린 이 집	섬밭로 265 5동 107호 (중계동, 경남아파트)	송 현 승	13	02-978-9781
41	리 틀 나 라 어 린 이 집	마들로 111 28동 101호 (월계동, 삼호)	정 신 자	15	02-974-9555
42	리 틀 창 의 스 쿨 어 린 이 집	마들로 127 37동 102호 (월계동, 삼호)	권 향 은	14	02-974-6293
43	맑은샘어린이집	공릉로59길 25 707동 106호 (하계동, 청솔)	이 재 순	15	02-977-0050
44	미 성 어 린 이 집	마들로 111 15동 102호 (월계동, 미성)	안 수 진	13	02-948-5391
45	미 소 천 사 어 린 이 집	동일로227길 25 1108동 106호	안 경 자	13	02-6435-9721
46	바 다 어 린 이 집	동일로208길 19 205동 107호 (중계동, 무지개아파트)	이 은 미	14	02-948-9514
46	반 디 어 린 이 집	중계로 230 509동 102호 (중계동, 주공5단지아파트)	김 선 자	17	02-931-2584
48	밝 은 어 린 이 집	한글비석로 479 109동 104호 (상계동, 보람1단지아파트)	한 수 원	12	02-931-9318
49	베 베 랑 어 린 이 집	노원로 564 상계주공10단지 1005동 105호	송 도 은	13	02-3392-0929
50	베 베 어 린 이 집	섬밭로 139 풍림아파트 108동 106호	김 정 옥	17	02-977-0300
51	베 이 비 엔 젤 어 린 이 집	덕릉로 459-18 101동 101호 (상계동, 미도)	장 미 옥	20	02-931-9370
52	별 초 롱 어 린 이 집	월계로45길 21 112동 101호 (월계동, 롯데캐슬루나아파트)	이 영 수	19	02-997-4272
53	비 선 빼 아 제 어 린 이 집	화랑로51길 78 505동 103호 (공릉동, 비선아파트)	박 윤 진	17	02-971-8970
54	빛 나 래 어 린 이 집	월계로45가길 94 401동 107호 (월계동, 청백)	오 시 인	16	02-999-8584
55	사 과 나 무 어 린 이 집	마들로 111 18동 102호 (월계동, 미릉)	이 윤 화	14	02-6232-3388
56	사 랑 누 리 어 린 이 집	한글비석로 530 1210동 101호	윤 영 혜	14	02-935-6579
57	사 랑 마 을 어 린 이 집	노원로 564 1009동 105호 (상계동, 상계주공10차)	정 현 숙	17	02-932-4852
58	사 랑 맘 어 린 이 집	섬밭로 265 1동 109호 (중계동, 경남아파트)	원 금 숙	20	02-949-2266
59	사 랑 보 들 어 린 이 집	동일로227길 86 1601동 103호 (상계동 주공아파트)	유 지 연	15	02-934-4142

연번	시설명	소재지	원장	정원	전화번호
60	사랑샘이스쿨 어린이집	수락산로 234 304동 107호 (상계동, 상계현대3차)	고 은 주	20	02-6223-8409
61	사랑샘어린이집	초안산로1길 18 205동 103호 (월계동, 월계주공2단지아파트)	김 명 애	20	02-6224-8787
62	사랑샘오감 어린이집	한글비석로 480 206동 105호 (상계동, 보람아파트)	최 명 희	18	02-935-7465
63	사랑아이 어린이집	동일로198길 24 102동 102호 (공릉1동 우성아파트)	신 필 선	19	02-977-7258
64	사랑어린이집	공릉로34길 62 1015동 104호 (공릉동, 태강)	문 중 구	20	02-949-0353
65	삼익리틀 어린이집	공릉로46길 28 103동 106호 (공릉동, 삼익)	정 인 숙	20	02-949-1604
66	상계그림나라 어린이집	노해로 508 620동 101호 (상계동, 상계주공6차)	임 미 경	15	02-952-9975
67	새싹이어린이집	월계로53길 21 105동 101호 (월계동, 동원베네스트아파트)	박 경 희	19	02-934-1079
68	샘물어린이집	마들로 111 19동 109호 (월계동, 미륵아파트)	박 정 연	14	02-6221-4314
69	샘터어린이집	동일로216길 47 505동 101호 (상계동, 상계주공5차)	서 미 라	8	02-931-5627
70	셋별어린이집	덕릉로 780 104동 101호 (상계동, 동아불암)	이 진 선	19	02-938-2287
71	신나라어린이집	동일로227길 25 1110동 101호 (상계동, 상계주공11단지아파트)	김 해 립	20	02-934-3095
72	신명나 어린이집	동일로228길 23 1412동 106호 (상계동, 상계주공14차)	이 미 경	20	02-6232-3325
73	아기별어린이집	한글비석로 396 105동 109호 (상계동, 벽산)	이 은 주	19	02-6229-8864
74	아기차지 어린이집	노원로 564 1006동 104호 (상계동, 상계주공10차)	박 미 경	16	02-932-0929
75	아드레파래이 어린이집	중계로8길 29 102동 102호 (중계동, 한화꿈에그린아파트)	신 수 경	19	02-935-9003
76	아띠어린이집	동일로208길 20 210동 106호 (중계동, 중계무지개아파트)	양 현 아	16	02-6229-4435
77	아이사랑 어린이집	한글비석로 479 103동 104호 (상계동, 보람1단지아파트)	이 현 숙	14	02-6223-5099
78	아이숲어린이집	공릉로34길 38 1020동 102호 (공릉동, 태강)	고 나 현	16	02-975-1535
79	아이앤아이 어린이집	마들로 111 17동 103호 (월계동, 미륵)	황 윤 정	14	02-975-3396
80	아이해피 어린이집	섬밭로 209 2동 105호 (하계동, 극동)	홍 유 미	20	02-6229-4551

연번	시설명	소재지	원장	정원	전화번호
81	아 장 아 장 어 린 이 집	석계로 49 106동 101호 (월계동, 현대아파트)	최 계 화	20	02-912-9710
82	애 림 어 린 이 집	마들로 111 25동 101호 (월계동, 삼호)	안 애 숙	15	02-6223-5808
83	애 플 베 이 비 어 린 이 집	노해로 508 613동 106호 (상계동, 주공아파트)	조 하 선	14	02-935-2253
84	어 린 별 빼 아 제 어 린 이 집	마들로 31 118동 102호 (월계동, 한진한화그랑빌)	김 해 영	20	02-949-9100
85	엄 마 마 음 어 린 이 집	동일로228길 23 1404동 113호 (상계동, 상계주공14차)	오 윤 혜	11	02-935-6767
86	엄 마 사 랑 어 린 이 집	동일로215길 23 205동 101호 (상계동, 상계주공2차)	김 이 연	15	02-930-0525
87	엄 지 어 린 이 집	한글비석로 89 108동 101호 (하계동, 하계청구1차아파트)	정 은 선	19	02-971-5335
88	영 재 키 즈 어 린 이 집	상계로 193-14 103동 101호 (상계동, 상계대림E편한세상)	정 계 숙	20	02-932-6464
89	예 그 리 나 어 린 이 집	동일로208길 20 206동 110호 (중계동, 중계무지개아파트)	류 수 정	13	02-973-7929
90	예 뜰 어 린 이 집	동일로215길 48 319동 101호 (상계동, 상계주공3차)	소 공 희	20	02-934-8849
91	예 본 i 어 린 이 집	한글비석로 396 104동 102호 (상계동, 벽산)	구 차 숙	20	02-6232-1001
92	예 뽀 꼬 마 어 린 이 집	노원로 532 905동 102호 (상계동, 상계주공9차)	박 선 화	17	02-6221-1504
93	예 뽀 이 별 어 린 이 집	동일로227길 85 ,1112동 108호 (상계8동 주공아파트)	최 미 성	17	02-931-3031
94	예 뽀 숲 어 린 이 집	마들로 31 113동 102호 (월계동, 한진한화그랑빌)	최 윤 선	19	02-949-6960
95	예 사 랑 어 린 이 집	마들로 31 114동 106호 (월계동, 한진한화그랑빌)	이 경 희	20	02-949-8772
96	예 원 i 어 린 이 집	마들로 59 11동 105호 (월계동,미성아파트)	남 병 옥	11	02-975-6114
97	우리 별 어 린 이 집	마들로 111 30동 101호 (월계동, 삼호)	김 해 정	15	02-6224-5959
98	우 리 보 람 어 린 이 집	노해로 508 621동 105호 (상계동, 상계주공6단지아파트)	강 경 혜	13	02-952-9797
99	우 리 아 이 어 린 이 집	마들로3길 37 402동 109호 (월계동, 성원아파트)	홍 안 심	19	02-976-3142
100	우 정 어 린 이 집	동일로214길 21 406동 101호 (상계동, 주공아파트)	유 경 선	13	02-952-9395

연번	시설명	소재지	원장	정원	전화번호
101	우 어 주 린 아 이 집	동일로227길 85 1116동 105호 (상계동, 상계주공11단지아파트)	황 재 연	15	02-6227-0082
102	월 계 비 츠 집	마들로 31 108동 101호 (월계동, 한진한화그랑빌)	이 난 희	20	02-949-9772
103	월 계 아 장 아 장 집	광운로2나길 30 1동 107호 (월계동, 동신아파트)	전 중 연	20	02-917-9711
104	유 니 어 린 이 집	동일로227길 86 ,1610동 101호 (상계동, 상계주공16단지아파트)	김 영 란	15	02-934-0719
105	은 헤 어 린 이 집	동일로227길 26 1608동 104호 (상계동, 주공아파트)	권 윤 주	13	02-951-9430
106	이 모 어 린 이 집	마들로 31 102동 101호 (월계동, 한진한화그랑빌)	하 석 실	20	02-948-1212
107	작 은 꼬 마 집	동일로213길 21 107동 103호 (상계동, 상계주공1단지아파트)	임 해 숙	16	02-934-5942
108	작은꽃어린이집	노원로 532 915동 103호 (상계동, 주공아파트)	김 정 희	13	02-930-9511
109	작 은 꽃 영 아 집	노원로 532 915동 102호 (상계동, 주공아파트)	이 순 애	13	02-930-9516
110	조 은 어 린 이 집	우이천로 102 203동 109호 (월계동, 초안아파트)	이 순 임	13	02-990-5051
111	조 이 어 린 이 집	섬밭로 196 604동 104호 (하계동, 장미)	어 용 자	15	02-6437-9325
112	줄 은 친 구 집	동일로241길 53 106동 102호 (상계동, 두산주공아파트)	구 정 회	20	02-6314-7979
113	중 계 사 임 당 집	동일로207길 18 118동 103호 (중계동, 중계그린아파트)	이 명 숙	15	02-974-5482
114	즐거운몬테소리집	한글비석로54길 92 1304동 101호 (상계동, 상계주공13차)	김 수 경	15	02-3391-2008
115	지 성 어 린 이 집	섬밭로 52 101동108호 (대주파크빌아파트)	김 춘 희	20	02-977-5668
116	참좋은어린이집	동일로227길 25 1111동 102호 (상계동, 상계주공11차)	추 명 희	13	02-936-2277
117	창 의 스 쿨 집	동일로191가길 59 103동 108호 (공릉동, 신도 1차)	이 금 옥	16	02-973-5212
118	초록별어린이집	한글비석로 56 3동 107호 (하계동, 미성)	문 주 희	20	02-978-5077
119	초 롱 몬 테 소 리 집	노원로 532 909동 103호 (상계동, 상계주공9차)	최 희 진	16	02-939-5500
120	초 롱 베 베 집	동일로227길 26 1613동 106호 (상계동, 상계주공16차)	이 지 영	14	02-935-9619

연번	시설명	소재지	원장	정원	전화번호
121	초롱별어린이집	섬밭로 190 608동 102호 (하계동, 장미)	이 숙 희	16	02-976-3663
122	축복어린이집	마들로 31 ,116동 103호 (월계동 그랑빌아파트)	김 성 희	20	02-977-1224
123	친구사이집	동일로207길 18 115동 106호 (중계동, 중계그린1단지아파트)	김 영 숙	13	02-974-2539
124	큰꿈어린이집	동일로177길 29 녹주아파트 101호 (공릉동)	서 춘 옥	20	02-971-4327
125	큰나무어린이집	공릉로59길 25 706동 102호 (하계동, 청솔)	김 선	13	02-974-9747
126	키움어린이집	한글비석로 530, 1211동 106호	김 미 란	12	02-952-4098
127	키즈맘어린이집	동일로245가길 41, 208동 102호 (상계동, 은빛2단지아파트)	유 혜 선	16	02-937-6111
128	통통그림집	동일로 1456 712동 101호 (상계동, 상계주공7단지아파트)	이 혜 경	13	02-936-9199
129	푸르미엔젤 어린이집	한글비석로 530 1208동 101호 (상계동, 상계주공12단지아파트)	주 은 진	11	02-3392-2269
130	푸른별어린이집	한글비석로14길 36, 101동 103호 (중계4동 극동의푸른별2차아파트)	김 경 화	19	02-938-3407
131	푸우어린이집	노해로 508 627동 101호 (상계동, 상계주공6차)	김 현 숙	15	02-6436-4156
132	하나어린이집	동일로227길 26 1604동 105호 (상계동, 상계주공16차)	유 순 자	16	02-937-1178
133	해피아이집	노원로1가길 10 805동 101호 (공릉동, 청솔8단지아파트)	박 동 미	19	02-6224-5321
134	행복한아이세상 어린이집	동일로227길 26 1609동 101호 (상계동, 상계주공16차)	권 연 희	15	02-932-5506
135	행복한어린이집	한글비석로14길 8 ,207동 108호 (중계동, 주공2단지아파트)	김 새 실	10	02-931-7077
136	희망누리 어린이집	석계로13길 6-9 101동 101호 (월계동, 장은아파트)	윤 소 영	20	02-942-6033



# 아동청소년과

Children & Youth Division

## □ 아동복지시설 : 28개소(정원 748명/현원 698명)

시 설 명	소 재 지	복 지 내 역	정원	현원	대 표 자
					전화번호
성 모 자 애 드 림 힐 (아동양육시설)	덕릉로70가길 45 (상계동)	0~18세 미만의 보호가 필요한 아동 보호	69	69	노 은 희 937-6900
하 니 네 (공동생활가정)	한글비석로49길 20, 301호(상계동)	0~18세 미만의 보호가 필요한 아동 보호	7	6	이 경 희 930-9361
가 온 나 래 (공동생활가정)	동일로195길 39 101동 1505(공릉동)	0~18세 미만의 보호가 필요한 아동 보호	7	6	석 혜 영 977-6482
테 바 그 룹 홈 (공동생활가정)	동일로230길 63, 3동 806호	0~18세 미만의 보호가 필요한 아동 보호	6	5	이 혜 경 978-4510
O U 쉽 터 (학대피해아동쉼터)	비공개	0~18세 미만의 학대피해아동 보호	7	2	김 혜 림
다 예 (학대피해아동쉼터)	비공개	0~7세 이하 영유아 보호	7	3	김 순 민
마 음 터 지역아동센터	덕릉로 849 3층(상계동)	아동보호, 교육지원, 정서지원, 지역사회연계	49	41	박경숙 932-5972
하늘품의 집 지역아동센터	상계로23다길 33(상계동)	아동보호, 교육지원, 정서지원, 지역사회연계	29	29	김성주 934-0320
태 릉 지역아동센터	동일로174길 9-4, 2층 (공릉동)	아동보호, 교육지원, 정서지원, 지역사회연계	19	19	표사라 070-8163-5591
열 림 지역아동센터	동일로231다길 6(상계동)	아동보호, 교육지원, 정서지원, 지역사회연계	29	26	김진천 936-7574
금 빛 지역아동센터	상계로26길 20, 3층 (상계동, 대동상가)	아동보호, 교육지원, 정서지원, 지역사회연계	29	26	오양순 939-7712
신 나 는 지역아동센터	중계로 14가길 29, 3층	아동보호, 교육지원, 정서지원, 지역사회연계	19	16	엄창식 934-4927
삼 정 학 교 지역아동센터	동일로215길 48, 1층 (상계동, 선천교회)	아동보호, 교육지원, 정서지원, 지역사회연계	25	24	서기주 865-5570
구립상계1동 지역아동센터	동일로 1697, 2층 (상계동, 상계1동주민센터)	아동보호, 교육지원, 정서지원, 지역사회연계	25	25	강지현 2116-2734

시 설 명	소 재 지	복 지 내 역	정원	현원	대 표 자
					전화번호
구립상계3·4동 지역아동센터	덕릉로 859, 3층(상계동)	아동보호, 교육지원, 정서지원, 지역사회연계	35	33	서경하
					952-5748
구 립 월 계 지역아동센터	초안산로1길 51, 2층 (월계동, 월계종합사회복지관)	아동보호, 교육지원, 정서지원, 지역사회연계, 독서돌봄마을학교	35	34	유아랑
					070-997-4216
구립상계숲속 지역아동센터	동일로227길 106 (상계동, 상계근린공원내)	아동보호, 교육지원, 정서지원, 지역사회연계	23	23	조호미나
					070-7732-7370
구 립 공 룡 지역아동센터	동일로1127 본관 3층 (공릉동, 공릉종합사회복지관)	아동보호, 교육지원, 정서지원, 지역사회연계, 독서돌봄마을학교	29	29	이지연
					975-2464
구립초안산숲속 지역아동센터	덕릉로60길 199(월계동)	아동보호, 교육지원, 정서지원, 지역사회연계	21	21	임리아
					900-3901
구립공릉행복 지역아동센터	동일로179길 22, 3층(공릉동)	아동보호, 교육지원, 정서지원, 지역사회연계	35	30	김영은
					976-3824
공 립 불 암 골 지역아동센터	중계로14길 53(중계동)	아동보호, 교육지원, 정서지원, 지역사회연계	35	35	김혜원
					3392-5266
구 립 노 원 1 지역아동센터	월계로55길 16 (월계동, 사슴2단지관리동)	아동보호, 교육지원, 정서지원, 지역사회연계	35	33	정신희
					972-0704
구 립 꿈 나 무 지역아동센터	동일로186길 3-24 (공릉동, 공릉1동주민센터)	아동보호, 교육지원, 정서지원, 지역사회연계	32	31	김은주
					978-7555
구립한내지혜의숲 지역아동센터	마들로 86 (월계동, 한내근린공원 내)	아동보호, 교육지원, 정서지원, 지역사회연계	27	27	이태성
					070-4286-3687
구 립 하 계 지역아동센터	노원로16길 15 (하계1동, 하계종합사회복지관)	아동보호, 교육지원, 정서지원, 지역사회연계	29	29	고영자
					973-1655
구 립 수 락 지역아동센터	동일로 242길 77 (상계동, 수락행복발전소 2층)	아동보호, 교육지원, 정서지원, 지역사회연계	21	21	오수진
					070-7716-9905
구립월계문화 지역아동센터	월계로 42길 9 (월계동, 장석교회 근처)	아동보호, 교육지원, 정서지원, 지역사회연계	35	31	김미숙
					909-3273
구립노원청소년 지역아동센터	덕릉로 86길 52층(중계동)	아동보호, 교육지원, 정서지원, 지역사회연계	29	24	김현숙
					938-7971

## □ 가정위탁아동 및 소년·소녀가정 세대 : 36세대 42명

구분	세대/명	지 원 내 용
가정위탁아동	36/42	양육보조금, 효정신함양비, 대학입학금, 자립정착금, 직업훈련비, 학원수강료 등

## □ 청소년 이용시설 : 20개소

명 칭	위 치	건 물 (연면적 <sub>m<sup>2</sup></sub> )	정원	전화번호	비 고
공릉 청소년 문화정보센터 (청소년문화의집)	노원로1나길 10(공릉동)	2,595	100	973-1318	위탁
상계 청소년 문 화 의 집 (청소년문화의집)	동일로230길 6	1,239	100	933-1318	위탁
상상이룸센터 (청소년작업터센터)	노해로 502, 4층 (상계동, KT 신관)	672	100	936-3326	위탁
노원구청소년 상담복지센터	수락산로 212-19, 1,2층	778.18	없음	2091-1386~8	위탁
나 우 학 교	수락산로 212-19, 4층	302.73	35	3391-1318	위탁 (중·고등학교)
참 좋은 학교	동일로245길 56(상계동)	65.8	15	934-7710	위탁 (고등학교)
예룸예술학교	동일로250길 44-47, 2,3층	497.78	55	936-7253~5	위탁 (초·중·고등학교)
학교밖지원센터 '꿈 드림'	수락산로 212-19, 3층	297.11	없음	930-1388	위탁
하쿠나마타나 청소년아지트	덕릉로 859 상계3,4동 주민센터 3층	110.97	없음	931-0800	위탁
글림 청소년아지트	노해로 502 상상이룸센터 4층	92.96	없음	936-3326	위탁
오 락 실 청소년아지트	노원로 331 노원 아동복지관 2층	115.43	없음	070-7771-1900	위탁
미 트 업 센 터	초안산로 11-2 지하 (월계2동)	612	없음	998-1318	위탁
꿈 꾸 는 청소년아지트	마들로 86 (월계동)	74	없음	975-1318	위탁
중계온차오름 청소년아지트	한글비석로 371, 나동 3층	120	없음	934-1318	위탁
엔 터 아 지 트	광운로3길 5, 3층	118	없음	942-1318	위탁
마 당 청소년아지트	노원로 22길 29	132	없음	931-1318	위탁
청소년안전망 통합지원센터	상계로23길 17	120.3	없음	2116-0581	직영
시 립 노 원 청 소 년 센 터	덕릉로70길 99(상계동)	8,246	1,200	3391-4141	위탁(시립)
시립노원청소년 미래진로센터	노원구 노원로16길 16	3,299	250	949-7766	위탁(시립)
노 원 청 소 년 성 상 담 센 터	노원구 한글비석로 371, 나동 3층	60.06	없음	951-7480	위탁



## □ 청소년 체육시설

명칭	위 치	규모(㎡)	정원	전화번호	비 고
노해 청소년 체육시설	노원로22길1	34,647	없음	010-3334-0445	

## □ 아동학대신고

기관명	위 치	운영시간	전화번호	비 고
노원구청 아동청소년과 아동보호팀	서울시 노원구 노해로 437(상계동) 노원구아동보호전문기관	24시간	02-974-1391	

## □ 아이휴센터 : 29개소

연번	센터명	주소	정원	비고
1	월계문화 아이휴센터	월계로42길 9, 2층	20	909-3273
2	상계10단지 아이휴센터	노원로 564, 상계주공10단지 1021-104	20	070-4245-1172
3	상계5간촌 아이휴센터	한글비석로49길 36, 1층	28	931-8437
4	달빛마실 아이휴센터	광운로13길 9	20	943-0045
5	상계3단지 아이휴센터	동일로215길 48, 상계주공3단지 326-112	23	930-8669
6	공릉태강 아이휴센터	공릉로34길 62, 공릉태강아파트 1002-101	20	948-9084
7	하계극동 아이휴센터	섬밭로 229, 하계극동아파트 3-111	25	3296-6412
8	월계그랑빌 아이휴센터	마들로 31, 그랑빌아파트 115-104	24	972-1252
9	상계7단지 아이휴센터	상계로1길 92, 상계주공7단지 718-106	20	6227-0101~2
10	공릉라이프 아이휴센터	섬밭로 123, 관리동 2층	23	979-5650~1
11	산마루 아이휴센터	중계로12길 24 중계금호(아) 103-103	20	3392-5481~2
12	은빛1단지 아이휴센터	동일로245길 162, 은빛1단지아파트 109-108	21	939-1918
13	월계극동 아이휴센터	덕릉로60길 266, 월계극동아파트 102-105	28	994-7177
14	상계15단지 아이휴센터	동일로227길 26 상계주공15단지 1510-107, 108	28	932-1510
15	상계동아불암 아이휴센터	덕릉로 780, 상계동아불암아파트 102-101	32	951-1102
16	상계다락 아이휴센터	한글비석로 426-12, 3층	25	935-1110

연번	센터명	주소	정원	비고
17	상계6단지 아이휴센터	노해로 508, 상계주공6단지 623-101, 102	35	939-8015
18	상계1단지 아이휴센터	덕릉로452길 21, 상계주공1단지 111-101	25	936-1101
19	중계무지개 아이휴센터	동일로208길 19, 중계무지개아파트 201-104	21	3296-5265
20	상계두산융합형 아이휴센터	동일로241길 53, 관리동 2층	40	6956-9480
21	상계12단지 아이휴센터	한글비석로 530, 상계주공12단지 1207-106	21	3392-0010
22	보람2단지 아이휴센터	한글비석로 480, 보람아파트 208-102	21	934-0208
23	노원융합형 아이휴센터	덕릉로70길 100	40	939-1128
24	공릉비선 아이휴센터	화랑로 51길 78, 비선아파트 504-105	23	973-7373
25	하계어울림융합형 아이휴센터	공릉로62길 18, 하계어울림센터 3층	40	979-7714
26	중계온마을 아이휴센터	한글비석로 371, 가동 1층	30	933-0128
27	중계청구3차 아이휴센터	중계로 233, 청구3차아파트 101-104	26	930-0110
28	상계3.4동융합형 아이휴센터	덕릉로 748, 상계구민체육센터 2층	30	931-3402
29	공릉태릉우성 아이휴센터	노원로 29, 태릉우성아파트 1-105	20	972-8255

- 이용방법 : 전화상담 또는 방문상담

## □ 노원아이돌봄센터

- 위 치 : 노원구 덕릉로 70길 100(노원청소년센터 앞)
- 규 모 : 대지 992㎡, 연면적 597.61㎡(지하1층~3층 / 주차 6면)
- 층별 구성

구분	면적	층별	관리부서	비고
합계	597.61㎡			
아동식당	122.36㎡	지하1층	아동청소년과	노원교육복지재단
공동육아방	161.5㎡	지상1층	여성가족과	노원구육아종합지원센터
아이휴센터	171.19㎡	지상2층	아동청소년과	노원교육복지재단
아픈아이돌봄센터	142.56㎡	지상3층	아동청소년과	구청 직영

- 아픈아이돌봄센터

이용대상	전화번호	이용방법
4세(48개월) ~초등 전학년	930-4290	회원제 운영

□ 노원아동복지관

- 위 치 : 노원구 노원로 331(중계동, 롯데마트 앞)
- 규 모 : 대지 911m<sup>2</sup> (지하1층~4층)
- 층별 구성

층별	면적	시설명	비고
합계	911.92m <sup>2</sup>		
1층	247.65m <sup>2</sup>	향기나무도서관&카페	구청 직영
2층	237.76m <sup>2</sup>	청소년아지트 ‘오락실’	민간 위탁
		대안교육기관 ‘창창한’	민간 직영
3층	215.24m <sup>2</sup>	공공상담소 ‘나뭇’	구청 직영
		노원교육복지센터	북부교육지원청 위탁
4층	129.92m <sup>2</sup>	아동전용놀이문화공간 ‘네모’	구청 직영

- 공공상담소 ‘나뭇’

이용대상	전화번호	이용방법
6세~18세(초등~고등)	2116-4405	전화 신청

- 아동전용 놀이문화공간 ‘네모’

이용대상	전화번호	이용방법
초등학생	2116-4481	운영 시간 내 자율이용

## □ 청년 이용시설 : 7개소 237명

시설명	위 치	주요시설	정원	전화번호
서울청년센터 노원	동일로 1405, KB금융 노원플라자 9층	상담실, 회의실, 온라인 면접실, 열린카페, 워크숍룸	50	937-5550
노원구 청년일자리센터 ‘청년내일’	동일로 1405, KB금융 노원플라자 9층	취업상담실, 사무실 의상대여실, 셀프스튜디오	30	932-2500
노원 청년 일삶센터	동일로192길 74, 우은빌딩 801호	상담실, 회의실, 공유주방, 사무실	50	972-1312
문화살롱 5120	공릉로51길 20, 공릉행복주택 B1	미디어아트실, 갤러리, 회의실	50	948-1217
청년공유센터 청년공감	동일로 1676, 한사랑빌딩 3층	물품대여실, 재능공유실, 공유주방, 커뮤니티실	30	933-5060
청년공유오피스 청년도약	상계로 193-25, 4층 2호	공유사무실 공용회의실	7	-
청년정책 거버넌스센터	노해로 455, 4층	회의실, 교육장, 상담실	20	2116-7107

## □ 청년정책위원회

○ 설치근거 : 서울특별시 노원구 청년 기본 조례 제7조 청년정책위원회의 설치 및 기능

구분 계	전 문 분 야 별(여성)			공무원 (당연직)
	구의원	정책	일자리 · 지원	
24(14)	1(1)	14(7)	6(4)	3(2)



\_\_\_\_\_

\_\_\_\_\_

\_\_\_\_\_

\_\_\_\_\_

\_\_\_\_\_

\_\_\_\_\_

\_\_\_\_\_

\_\_\_\_\_

\_\_\_\_\_

\_\_\_\_\_

\_\_\_\_\_

\_\_\_\_\_

\_\_\_\_\_

\_\_\_\_\_

\_\_\_\_\_

\_\_\_\_\_

\_\_\_\_\_

\_\_\_\_\_

\_\_\_\_\_

\_\_\_\_\_

\_\_\_\_\_

\_\_\_\_\_

\_\_\_\_\_

\_\_\_\_\_

\_\_\_\_\_

\_\_\_\_\_

\_\_\_\_\_

\_\_\_\_\_

\_\_\_\_\_

\_\_\_\_\_

\_\_\_\_\_

\_\_\_\_\_

\_\_\_\_\_

\_\_\_\_\_

\_\_\_\_\_

\_\_\_\_\_

\_\_\_\_\_

\_\_\_\_\_

\_\_\_\_\_

\_\_\_\_\_

\_\_\_\_\_

\_\_\_\_\_

\_\_\_\_\_

\_\_\_\_\_

\_\_\_\_\_

\_\_\_\_\_

\_\_\_\_\_

\_\_\_\_\_

\_\_\_\_\_

\_\_\_\_\_

\_\_\_\_\_

\_\_\_\_\_

\_\_\_\_\_

\_\_\_\_\_

\_\_\_\_\_

\_\_\_\_\_

\_\_\_\_\_

\_\_\_\_\_

\_\_\_\_\_

\_\_\_\_\_

\_\_\_\_\_

\_\_\_\_\_

\_\_\_\_\_

\_\_\_\_\_

\_\_\_\_\_

\_\_\_\_\_

\_\_\_\_\_

\_\_\_\_\_

\_\_\_\_\_

\_\_\_\_\_

\_\_\_\_\_

\_\_\_\_\_

\_\_\_\_\_

\_\_\_\_\_

\_\_\_\_\_

\_\_\_\_\_

\_\_\_\_\_

\_\_\_\_\_

# 06

공동주택지원과  
재건축사업과  
도시관리과  
건축과  
건축안전센터  
미래도시과  
부동산정보과

# 공동주택지원과

Apartment Housing Division

## □ 주택 현황

구 분	합 계	아 파 트 (80%)				단독 주택 (13%)	연립 주택 (7%)
		소계	의무	임대	임의		
세 대 수	206,748 세 대	165,212	134,201	25,927	5,084	27,847 세 대	13,689 세 대
단 지 수		264	180	25	59		
동 수		1,570	1,334	141	95		

## ※ 임대아파트 세부 현황

구 분	단지 총합	세대 총합	SH		LH		노원구청		공무원 연금공단	
			단지	세대	단지	세대	단지	세대	단지	세대
영 구	9	13,525	5	6,196	4	7,329				
재 개 발	9	3,029	9	3,029						
공 공	8	6,345	8	6,345						
행 복 주 택	7	894	5	677	1	100	1	117		
공 무 원	1	2,100							1	2,100
장 기 전 세	1	34	1	34						
합 계	35	25,927	28	16,281	5	7,429	1	117	1	2,100
비 고	- 임대아파트 35개 단지[혼합(분양·임대)단지 10개 포함]									



## □ 공동주택 현황(264개 단지 1,570동)

동명	시설명	소재지	사용승인일	동수	세대수	전화번호
월계1동	동 신	광운로2나길 30	1983.04.30.	7	864	915-2037
	삼 창	광운로2가길 22	1985.12.31.	3	296	912-4199
	대 동	광운로 46	1997.09.30.	3	258	919-7986
	성 북 맨 셴	석계로 107	1976.04.24.	4	120	943-0107
	한 일 1 차	석계로15길 25	1999.12.09.	1	190	911-1074
	한 일 2 차	석계로13길 6-10	2000.04.26.	1	171	915-2874
	현 대	석계로 49	2000.11.25.	11	1,281	911-2329
	장 은 하 이 빌	석계로13길 6-9	2002.05.13.	2	105	943-0065
	세 양 청 마 루	석계로13길 35	2005.10.27.	1	115	914-2224
	성북역신도브래뉴	광운로19길 38	2005.05.23.	3	157	913-8390
	월계역신도브래뉴	광운로 132	2005.06.28.	4	223	909-0396
	삼능스페이스향	석계로18길 23	2006.06.14.	1	48	911-1490
	로 즈 빌	광운로 53-17	2004.07.14.	1	27	912-9233
	꿈의숲 SK VIEW	월계로42길 97	2017.01.27.	6	504	911-7551
	새 봄	광운로17길 45-3	2003.06.27.	1	58	913-7758
소계		15개 단지, 49개동, 4,417세대				
월계2동	홍 화 브 라 운 빌	우이천로2나길 14	2004.09.24.	4	233	990-1489
	주공1단지(임대)	초안산로1길 51	1992.11.19.	8	2,298	999-9402
	주 공 2 단 지	초안산로1길 18	1992.10.30.	16	2,002	999-4097
	극 동	덕릉로60길 266	1996.08.09.	2	199	902-0497
	초 안 1 단 지	덕릉로60길 185	1998.04.30.	3	410	906-6113
	초 안 2 단 지	우이천로 102	1997.11.20.	4	571	995-6092
	유 원	덕릉로60길 252	1998.04.14.	1	154	904-3452
	대 우	초안산로5길 22	1998.07.29.	7	344	904-0319
	청 백 3 단 지	월계로45가길 89	1998.08.10.	4	458	906-3554
	청백1단지(임대)	초안산로 89	1998.06.30.	8	1,147	902-0086
	청 백 4 단 지	월계로45가길 94	1998.08.10.	4	520	6224-4687
	초안산쌍용스위닷홈	덕릉로60길 222	2006.03.27.	4	225	905-0758
	롯데캐슬루나	월계로45길 21	2006.11.30.	21	850	990-8815
	동원베네스트	월계로53길 21	2005.03.31.	5	205	902-9567
	우 남 푸 르 미 아	초안산로2길 91	2006.09.20.	1	65	907-3458
	녹천역 두산위브	마들로5길 25	2017.10.20.	10	326	908-8771
	월계센트럴아이파크	초안산로2라길 26	2020.01.30.	7	859	998-0861
소계		17개 단지, 109개동, 10,866세대				
월계3동	월 계 고 층	마들로 111	1986.07.31.	32	3,930	976-5993
	삼 호 4 차	마들로 127	1987.07.06.	7	910	978-0313
	성 원	마들로3길 37	1995.06.12.	6	713	972-9946
	서 광	마들로1길 44	1994.10.21.	4	274	973-3315
	월 계 그 랑 빌	마들로 31	2001.10.18.	25	3,003	949-8800
	사슴1단지(임대)	월계로 372	1995.06.12.	8	1,372	978-8060
	사슴2단지(임대)	월계로55길 16	1995.06.12.	5	775	978-8063
	사 슴 3 단 지	월계로55길 15	1995.06.12.	5	884	978-5356
	우 남	화랑로 355	2001.12.04.	2	138	949-8897
	건 양 노 블 레 스	화랑로45길 42-18	2003.12.20.	1	132	973-8484
	풍 림 아 이 원	화랑로47길 38	2005.12.16.	8	484	977-8951
소계		11개 단지, 103개동, 12,615세대				
공릉1동	대 주 파 크 빌	섬밭로 52	2003.01.20.	1	191	971-0140
	광 덕 아 파 트	동일로180길 48-9	2003.06.12.	1	73	971-4151
	하 나 플 러 스	동일로178길 53	2004.05.04.	1	37	949-6667
	삼 익	섬밭로 17	1997.10.28.	1	158	978-7677
	건 영	동일로173가길 145	1998.12.01.	1	90	977-1349

동명	시설명	소재지	사용승인일	동수	세대수	전화번호
	현 대	동일로176길 39-12	1999.05.08.	1	145	977-4828
	대 동 1 차	동일로175길 38	1999.04.30.	1	152	979-4220
	대 아 2 차	동일로183길 34	2000.03.29.	1	174	975-2577
	녹 주	동일로177길 29	2002.12.30.	1	40	971-6949
	신 명	동일로191길 36	1995.05.01.	1	69	977-5063
	임 성	동일로192나길 16-14	1997.02.17.	1	68	978-9452
	공 룡 우 성	동일로198길 24	1995.10.19.	3	363	971-7155
	공룡1단지(임대)	동일로 1127	1994.12.07.	7	1,395	974-8290
	공 룡 2 단 지	동일로198가길 149	1994.12.07.	4	660	978-3998
	공 룡 3 단 지	섬밭로 123	1994.12.07.	4	840	971-1395
	삼 익 ( 4 단 지 )	동일로198가길 13	1994.12.07.	4	525	973-1254
	대 동 2 차	동일로195길 39	1999.10.23.	2	190	977-2054
	신 원	동일로192나길 26	2000.02.14.	1	153	971-6118
	풍 림	섬밭로 139	2001.09.17.	14	1,601	976-9788
	신 도 1 차	동일로191가길 59	2002.03.07.	4	342	3296-6100
	남 청 파 인 힐	동일로191가길 26	2002.08.28.	1	49	974-2926
	신 도 2 차	동일로193길 7	2002.11.29.	1	138	973-1567
	길 성 프 리 텔	동일로191가길 66	2003.08.18.	1	88	948-0103
	우 국 리 더 스 빌	동일로197길 85	2006.07.05.	1	79	976-8982
	서 일 이 츠 뷰	동일로192가길 26	2005.06.22.	1	61	972-3034
	참 다 움	동일로190길 11	2012.02.02.	1	26	
	노원프리미어스엠코	동일로 986	2016.01.16.	2	234	974-8004
	우 성 2 차	동일로179길 12-11	2005.11.18.	2	29	974-9465
	탑스빌아파트	섬밭로 5	2006.01.24.	2	38	
	한 일 휴 니 스 빌	화랑로 421	2013.09.24.	1	164	6482-1002
	와 이 엔 타 워	동일로 1000	2021.12.02.	1	270	2039-2695
	소계	31개 단지, 68개동, 8,442세대				
공룡2동	현대홈타운스위트1단지	화랑로51나길 15	2004.02.06.	4	60	978-7724
	현대홈타운스위트2단지	화랑로51나길 36	2004.02.06.	6	74	978-7724
	비 콘 아 파 트	공릉로 130	2004.04.26.	1	69	974-1489
	삼 익 2 차	공릉로34길 118	2004.04.29.	2	237	972-2114
	신 성 미 소 지 움	공릉로42길 13-14	2004.06.18.	2	198	971-4223
	동 부	공릉로 206	1996.04.12.	2	295	971-5348
	대 룡 우 성	노원로 29	1985.10.28.	9	432	949-3071
	신 내 효 성	화랑로 556	1995.06.02.	13	340	979-7015
	삼 익	공릉로46길 32	1995.09.30.	8	845	976-6231
	건 영 장 미	공릉로51길 14-1	1999.04.24.	2	215	979-3980
	대 아	공릉로 157	1997.05.20.	1	130	976-5786
	성 우	공릉로27길 110	2000.10.18.	1	181	978-7111
	비 선	화랑로51길 78	1999.07.29.	7	700	949-4006
	태 강	공릉로34길 62	1999.07.23.	21	1,676	979-8050
	공 룡 ( 임 대 )	화랑로51길 81	1999.08.20.	4	691	976-0657
	한 보 에 센 시 티	공릉로46길 19	2000.10.20.	7	561	975-7956
	화랑해링턴플레이스	공릉로34길 45	1999.12.14.	3	196	949-7411
	동 신	공릉로 213	1999.12.24.	6	452	975-6214
	화 랑 타 운	화랑로51길 17	2000.01.27.	11	436	977-4241
	공 룡 우 방	노원로 58	2000.05.04.	5	494	975-4774
	두 산 힐 스 빌	공릉로 126	2000.10.18.	8	579	977-4215
	청 술 ( 8 단 지 )	노원로1가길 10	2000.11.25.	6	278	975-0290
	청 술 ( 9 단 지 )	노원로1길 21	2000.11.25.	4	297	973-3433
	공룡해링턴플레이스	노원로 62	2000.12.15.	11	564	949-6295
	태승해미리아아파트	공릉로51길 14-8	2009.12.01.	1	41	975-3801

동명	시설명	소재지	사용승인일	동수	세대수	전화번호
	공 룡 행 복 주 택	공룡로51길 20	2019.01.21.	1	100	3296-5283
	화랑대 디오베이선	노원로1길 95	2021.03.16.	1	62	3296-6075
	대릉해랑턴플레이스	공룡로34길 86	2022.02.01.	15	1,308	972-0103
	소계	28개 단지, 162개동, 11,511세대				
하계1동	한 신 코 아 빌 라	노원로15길 51-10	1994.03.19.	12	160	974-9388
	청 술 ( 7 단 지 )	공룡로59길 25	1989.10.30.	8	1,192	972-5972
	주공9단지(임대)	노원로16길 15	1992.09.28.	12	2,694	949-5518
	하 계 1 차 청 구	한글비석로 91	1997.06.27.	10	700	976-1009
	청 구 3 차	노원로11길 23	1996.12.16.	1	39	977-7040
	현 대 2 차	노원로18길 19	1997.07.31.	12	730	974-0780
	하 계 청 구	공룡로 351	1988.10.29.	5	660	975-9961
	하 계 한 신	공룡로 351	1988.10.29.	4	1,200	972-6570
	미 성	공룡로59길 28	1989.06.21.	6	685	974-7414
	하 계 우 방	공룡로58길 176	1999.12.27.	2	288	976-2510
	한 신 동 성	한글비석로 151	1993.03.03.	6	498	973-5383
	삼 익 선 경	노원로 214	1993.06.10.	6	396	949-0350
	노원에너지제로주택	한글비석로 97	2017.10.24.	8	117	977-1900
	소계	13개 단지, 92개동, 9,359세대				
하계2동	극 동 건 영 벽 산	섬밭로 229	1988.06.13.	12	1,980	978-1417
	시영5단지(임대)	한글비석로 24	1989.10.30.	13	640	976-7252
	장 미 ( 6 단 지 )	섬밭로 196	1989.10.30.	15	1,880	979-8514
	학 여 울 청 구	동일로207길 186	1999.02.12.	16	1,476	977-6816
	현 대 우 성	섬밭로 232	1988.11.30.	12	1,320	972-0754
	학여울청구A(임대)	동일로207길 186	2001.06.28.	1	486	975-4317
	학여울청구B(임대)	한글비석로 6	2002.03.14.	1	378	973-2685
	소계	7개 단지, 70개동, 8,160세대				
중계본동	대 립 벽 산	한글비석로8길 20	1993.06.30.	6	400	930-8598
	화 인 상 가	중계로 160	1994.09.16.	1	48	933-2203
	현 대 6 차	중계로8길 20	1999.06.05.	5	453	932-8244
	금 호	중계로12길 24	1997.01.20.	3	424	951-4754
	현 대 2 차	중계로8길 103	1993.11.25.	2	140	931-9585
	라이프청구신동아	중계로 184	1993.08.20.	17	960	951-3236
	삼 성	중계로14나길 25	1999.10.30.	7	478	934-0131
	동 진 신 안	중계로 195	1993.05.15.	7	468	952-1777
	주 공 6 단 지	한글비석로8길 41	1993.03.31.	4	600	930-1303
	주 공 7 단 지	한글비석로8길 42	1993.03.31.	5	630	930-1580
	현 대 그 린	중계로8길 39	1998.12.24.	3	268	935-3443
	현 대 3 차	중계로 172-13	1992.10.31.	2	130	935-4652
	진 로 유 통 조 합	중계로14가길 5	1992.06.12.	1	192	952-1177
	현 대 1 차	중계로8길 106	1993.11.25.	3	211	938-8357
	한 화 꿈 에 그 린	중계로8길 29	2005.03.03.	8	448	937-7600
	극 동 1 차	중계로 107	2005.05.11.	1	49	937-0449
	동 진	중계로16나길 11	1988.09.22.	2	210	930-5218
	소계	17개 단지, 77개동, 6,109세대				
중계1동	양지대림1-2(임대)	덕릉로73길 31	1999.02.05.	2	468	932-5265
	양 지 대 립 1 차	덕릉로71길 30	1998.12.01.	5	508	6221-5493
	양 지 대 립 2 차	덕릉로73길 28	1999.02.11.	8	652	952-2597
	양지대림2-2(임대)	덕릉로77길 27	1999.03.18.	1	331	932-8856
	신 안	덕릉로 595	1999.06.15.	2	250	932-6789
	청 구 3 차	중계로 223	1996.07.22.	9	780	935-8046
	주 공 5 단 지	중계로 230	1992.04.29.	18	2,328	952-1734
	주 공 8 단 지	한글비석로5길 62	1993.03.31.	6	696	938-3840
	주 공 1 0 단 지	노원로22길 53	1995.04.29.	3	330	932-3970

동명	시설명	소재지	사용승인일	동수	세대수	전화번호
	중 계 3 차 벽 산	덕릉로77길 5	1999.09.21.	3	259	951-4605
	롯데 우 성	노원로22길 34	1993.07.31.	8	568	939-2104
	성 원 1 차	덕릉로71길 5	1996.01.17.	3	402	951-1788
	건 영 3 차	노원로22길 71	1995.12.30.	12	948	952-7562
	우 성 3 차	덕릉로 613	1999.06.26.	2	213	6224-4522
	소계	14개 단지, 82개동, 8,733세대				
중계23동	경 남 롯데 상 아	섬밭로 265	1989.06.29.	15	1,890	972-5438
	중 계 그 린	동일로207길 17	1990.09.03.	25	3,481	971-1064
	무 지 개	동일로208길 20	1991.11.15.	14	2,433	948-7737
	건 영 2 차	덕릉로 517	1991.01.10.	6	742	971-2421
	주공1단지(임대)	동일로210길 22	1990.12.14.	3	882	977-2738
	시영3단지목련(임대)	노원로 331	1991.11.30.	11	2,619	949-2714
	시영4단지목화(임대)	노원로19길 31	1991.11.30.	14	1,979	948-9597
	중앙하이츠아쿠아	공릉로 430	2008.06.30.	4	219	972-9441
	소계	8개 단지, 92개동, 14,245세대				
중계4동	주 공 2 단 지	한글비석로14길 8	1992.06.26.	10	1,800	951-2425
	주공3단지(임대)	덕릉로 662	1991.09.14.	6	1,455	934-2456
	주 공 4 단 지	덕릉로76길 29	1991.09.14.	5	690	934-0876
	중 앙 하 이 츠	한글비석로14길 37	1998.06.16.	5	499	932-6872
	성 원 2 차	덕릉로89길 8	1995.07.06.	1	167	936-6742
	중 계 엽 광	덕릉로79길 23	1996.06.18.	5	791	937-3491
	삼창타워프라자	한글비석로 383	1997.03.14.	1	203	933-2234
	중 계 건 영	덕릉로 718	1998.07.14.	1	120	938-3221
	신 일	한글비석로 366	1998.12.05.	1	94	931-7167
	현 대 2 차	한글비석로15길 51	1991.02.02.	3	313	934-1068
	대 호 프 라 자	한글비석로 384	2000.02.24.	1	126	952-3150
	경 남 아 너 스 빌	덕릉로94길 10	2002.12.05.	2	299	952-8494
	청 암 3 단 지	덕릉로86길 70	2003.09.15.	5	180	933-1656
	비 콘 드 림 힐	덕릉로82길 13	2005.12.15.	1	88	934-4993
	동 도 센 트 리 움	한글비석로19길 15	2005.12.07.	2	95	939-1553
	극 동 2 차	한글비석로14길 36	2005.05.03.	1	86	937-0448
	중계한화꿈에그린 The First	덕릉로83길 3-29	2014.08.28.	4	283	939-3166
	소계	17개 단지, 54개동, 7,289세대				
상계1동	현 대 1 차	동일로237길 41	1993.04.08.	4	331	937-1949
	현 대 2 차	동일로231길 86	1993.12.30.	4	465	951-3860
	현 대 3 차	수락산로 234	1999.04.24.	6	494	932-1797
	현 대 4 차	동일로231다길 23	1995.07.03.	1	106	935-0728
	북 부 현 대	동일로237바길 17	1996.05.30.	1	105	939-4807
	두 산	동일로241길 53	1994.10.15.	11	763	932-2972
	중 앙 하 이 츠	동일로231길 62	1996.10.12.	1	142	937-6951
	극 동 늘 푸 른	동일로246길 39	2000.04.22.	4	299	932-6072



동명	시설명	소재지	사용승인일	동수	세대수	전화번호
	한 신	동일로230길 63	1995.10.17.	5	397	930-7426
	은 빛 1 단 지	동일로245길 162	1998.11.16.	10	1,391	935-9972
	은 빛 2 단 지	동일로245가길 41	1998.10.26.	9	1,313	951-3885
	은빛3단지(임대)	동일로250길 17	1998.09.12.	9	900	938-3531
	수 락 파 크 빌	동일로248길 16	2001.05.29.	7	468	952-2359
	수 락 산 벨 리 체	동일로250길 18	2000.06.14.	12	492	3391-3860
	수 락 현 대	동일로242길 95	1995.09.28.	2	216	951-0149
	수 락 한 신	동일로242길 80	1997.04.17.	2	290	937-3106
	희 락 상 가	수락산로 190	1997.11.18.	1	34	3391-0064
	상 계 우 방	동일로230가길 15	2000.06.30.	3	274	3391-4484
	상록수1,2단지	동일로239나길 31	2002.05.28.	3	115	931-1489
	상 계 대 림	동일로239길 68	2002.07.19.	2	230	934-1489
	대 창 센 시 티	수락산로 246	2002.07.30.	2	117	2091-1489
	대 망 드 림 힐	동일로242라길 27	2003.06.27.	1	165	3391-1589
	비 콘 드 림 힐 2 차	동일로242라길 21-11	2005.02.02.	2	57	932-6072
	우 림 루 미 아 트	동일로230가길 71	2004.11.17.	2	175	930-3443
	우림루미아트2차	동일로238길 33	2004.11.24.	1	100	930-3443
	수락산늘푸른아파트	동일로242나길 20	2009.05.29.	1	45	932-6072
	수락리버시티3단지(일부 임대)	누원로 28	2009.11.20.	11	696	930-1116
	수락리버시티4단지(일부 임대)	누원로 18	2009.11.20.	7	548	930-1117
	소계	28개 단지, 124개동, 10,728세대				
상계2동	중 앙 하 이 츠 1 차	노원로28길 15	1997.10.16.	2	437	951-1619
	중 앙 하 이 츠 2 차	노원로 428	1998.09.06.	9	795	930-8339
	노 원 우 성	상계로7길 18	1992.07.16.	2	137	952-2463
	대 동	상계로26길 20	2001.05.22.	3	358	931-1178
	코 오 룡	노원로26가길 25	1997.12.29.	3	215	3391-3360
	성 원	노원로34길 34	1999.08.19.	1	174	930-2471
	노 원 현 대	상계로3길 53	1997.01.20.	4	259	937-4643
	양 우	노원로30길 81	2002.07.16.	2	251	936-7775
	동 양 메 이 저	상계로5길 12	2003.08.30.	7	448	939-5919
	문 수 해 오 림	노원로26나길 20	2003.05.28.	1	37	931-0177
	비 콘 드 림 힐 3 차	상계로1길 82-14	2005.05.30.	1	114	933-1389
	한 일 유 앤 아 이	노원로28길 62	2005.02.03.	5	305	930-0159
	신 이 모 닝 빌	노원로28길 38	2002.06.28.	1	67	939-8244
	노 원 아 이 파 크	상계로23다길 13-8	2009.12.29.	1	124	936-9006
	소계	14개 단지, 42개동, 3,721세대				
상계34동	상 계 건 영	덕릉로115다길 40	2003.11.03.	1	87	935-1984
	신 기 ( 단 대 )	덕릉로118길 17	2002.08.24.	2	38	
	불 압 대 림	덕릉로94길 21	1999.03.28.	6	634	3392-0953
	불압대림(임대)	덕릉로94가길 41	2000.03.28.	1	206	939-5484
	동 아 불 압	덕릉로 780	1999.11.25.	5	673	3392-1735
	동아불압(임대)	덕릉로112길 13	1999.11.25.	1	434	3391-5525
	불압현대(임대)	덕릉로118길 27	1999.12.10.	1	472	3391-3331
	불 압 현 대	덕릉로118길 29	1999.12.10.	5	826	930-2171
	청 압 1 단 지	덕릉로112길 24	2001.06.07.	5	234	951-4811
	청 압 2 단 지	덕릉로94가길 20	2001.06.07.	7	602	951-4812

동명	시설명	소재지	사용승인일	동수	세대수	전화번호
	성 립	덕릉로127길 25	1997.06.08.	2	240	3391-3217
	노원센트럴푸르지오	수락산로 12	2019.12.30.	7	810	934-8577
	롯데캐슬그린 1단지	상계동 95-3	-	4	553	938-2005
	롯데캐슬그린 2단지	상계동 95-3	-	6	610	938-3005
	소계	14개 단지, 53개동, 6,419세대				
상계5동	한 신 1 차	한글비석로46가길 16	1987.03.26.	4	420	936-3266
	한 신 2 차	한글비석로48길 6	1988.05.14.	3	471	939-2309
	한 신 3 차	한글비석로46가길 34	1990.05.28.	5	348	935-0866
	신 동 아	한글비석로52길 64	1995.06.02.	3	385	951-3051
	벽 산	한글비석로 396	1989.05.13.	9	1,590	939-5543
	금 호 타 운	한글비석로46나길 10	1995.05.19.	2	230	935-9774
	상 계 대 립	상계로 193-14	1989.08.14.	5	675	938-4599
	소계	7개 단지, 31개동, 4,119세대				
상계67동	주 공 1 단 지	덕릉로 459-21	1988.08.13.	24	2,064	931-6244
	주 공 2 단 지	동일로215길 23	1987.11.21.	23	2,029	931-2002
	주 공 3 단 지	동일로215길 48	1987.11.21.	26	2,213	931-1003
	상계마들(임대)	덕릉로70가길 101	1988.11.30.	3	170	935-4091
	미 도	덕릉로 459-18	1988.04.12.	3	600	932-0864
	한 양	동일로216길 92	1988.05.30.	5	492	931-7643
	주 공 4 단 지	동일로214길 21	1988.05.13.	17	2,136	931-7772
	주 공 6 단 지	노해로 508	1988.05.13.	28	2,646	931-7399
	주 공 5 단 지	동일로216길 47	1987.11.17.	19	840	931-1005
	중계센트럴파크	덕릉로70가길 21	2016.03.17.	5	457	935-1007
	소계	10개 단지, 153개동, 13,647세대				
상계8동	주 공 1 0 단 지	노원로 564	1988.09.07.	27	2,654	935-2794
	주 공 1 1 단 지	동일로227길 25	1988.09.07.	16	1,944	935-3334
	주공15단지(임대)	동일로227길 26	1988.07.27.	12	2,100	933-5056
	주 공 1 6 단 지	동일로227길 86	1988.09.23.	18	2,392	934-1624
	소계	4개 단지, 73개동, 9,090세대				
상계9동	주 공 1 2 단 지	한글비석로 530	1988.10.19.	15	1,739	934-0418
	주 공 1 3 단 지	한글비석로54길 92	1989.04.21.	9	939	937-2809
	주 공 1 4 단 지	동일로228길 23	1989.04.21.	26	2,265	939-4976
	보 람	한글비석로 479	1988.06.29.	21	3,315	931-8796
	소계	4개 단지, 71개동, 8,258세대				
상계10동	임 광	노원로 547	1989.05.01.	4	420	937-2502
	마 들 대 립	동일로221길 22	1988.06.15.	4	538	933-1084
	주 공 7 단 지	동일로 1456	1988.07.27.	21	2,634	933-3644
	주 공 9 단 지	노원로 532	1988.10.24.	23	2,830	934-0147
	포 레 나 노 원	노원로38길 76	2020.11.26.	13	1,062	3392-4938
	소계	5개 단지, 65개동, 7,484세대				

# 재건축사업과

Reconstruction Develop Division

## □ 재개발사업 추진현황

연번	구역명 (지구명)	위치	면적 (㎡)	사 업 계 획			비고
				층수	동수	세대수	
1	중계본동 (백사마을)	중계동 30-3 일대	186,979	20	34	2,437 (임대 484)	정비계획 변경 추진 중
2	상계5동 재개발	상계동 154-3번지일대	198,160	39	26	4,591 (임대 928)	정비구역 지정 예정
3	광운대역세권 공공임대주택	월계동 411-53 일대	3,539	17	1	164 (임대 63)	사업시행계획 수립중

## □ 주거환경개선사업 추진현황

연번	구역명 (지구명)	위치	면적 (㎡)	사 업 계 획			비고
				층수	동수	세대수	
1	상계4-1 (희망촌)	상계동 산161-12 일대	27,178	-	-	-	정비계획 변경추진 중

## □ 주택재건축사업 추진현황

연번	구역명 (지구명)	위치	면적 (㎡)	사 업 계 획			비고
				층수	동수	세대수	
1	월계동 (재해관리)	월계1동 487-17일대	14,929.4	20	5	355 (임대 39)	착공 예정
2	월계 동신아파트	월계1동 436일대	43,886.0	25	14	1,070 (임대 66)	주민이주 예정
3	상계 주공5단지	상계6·7동 721 일대	33,854.6	35	5	996 (임대156)	시공사 선정예정

## □ 지역주택조합 현황

연번	구역명 (지구명)	위치	면적 (㎡)	사 업 계 획			비고
				층수	동수	세대수	
1	월계동 지역주택조합	월계1동 39-1 일대	9,792.0	15	3	224	조합설립인가
2	월계역 지역주택조합	월계2동 655-8 일대	5,841.0	15	1	135	조합설립인가

## □ 소규모 주택정비사업 현황

연번	사업명	위치	면적 (㎡)	사 업 계 획			비고
				층수	동수	세대수	
1	대명아파트 (소규모재건축)	공릉동 270-71	5,595	25	2	161	지반조성 공사 중
2	오성빌라 (가로주택)	상계동 322-8 일대	4,353	13	2	103	사업시행인가 예정
3	모아타운	상계2동177-66 일대	96,468	-	-	-	관리계획승인
		월계1동 534일대	51,049	-	-	-	관리계획 수립 중



# 도시관리과

Urban Management Division

## □ 택지개발지구 및 지구단위계획구역 현황

구 분			위 치	면 적(㎡)	시행자	지구단위계획 구역지정 현황	택지개발준공 (지구단위계획 구역결정)
총 계				7,705,524.4			
택 지 개 발 사 업 지 구	1	월계1택지	월계동845번지일원	77,094	서울시	구역지정	1984.09.26.
	2	월계2택지	월계동13번지일원	256,434.6	서울시	구역지정	1987.08.17.
	3	월계3택지	월계동321번지일원	203,840.8	서울시	구역지정	1997.07.16.
	4	월계4택지	월계동600번지일원	149,643.7	대한주택공사	구역지정	1994.07.21.
	5	월계5택지	월계동772번지일원	135,665.3	서울시	구역지정	2000.04.17.
	6	월계6택지	월계동924번지일원	36,500.1 (35,356.2)	서울시	구역지정	2000.10.16.
	7	공릉1택지	공릉동710번지일원	174,824.3	서울시	구역지정	2001.07.04.
	8	공릉2택지	공릉동107번지일원	376,979.2	서울시	구역지정	2003.06.17.
	9	중 계 택 지	중계·하계·공릉동일원	1,556,949.5	한국토지개발공사	구역지정	1992.07.16.
	10	중계2택지	중계·하계동 일원	1,431,637.7	대한주택공사	구역지정	1996.02.10.
	11	상계1·2단지	노원역,마들역 주변	2,663,453	대한주택공사	구역지정	1992. 1. 8.
	12	상계2택지	상계동1150번지일원	282,778.9	서울시	구역지정	2001.09.12.
	13	상계3택지	상계동95번지일원	54,377.7	서울시	구역지정	2003.07.16.
	14	신 내 택 지	공릉동742번지일원	1,030,247.3 (50,750.5)	서울시	구역지정	2001.11.27.
	15	장 월 택 지	월계동871-3	51,843 (8,215)	SH공사	구역지정	2007.01.11.
소 계				7,458,000.4			
지 구 단 위 계 획 구 역	1	공 룡	공릉동670번지일대	35,733	노원구	재정비	(1996.06.10.)
	2	월계생활권중심	월계동380-1일대	26,414	노원구	재정비	(1996.07.13.)
	3	노 원 구 역	상계동332-1일대	49,574	노원구	재정비	(1996.12.10.)
	4	수 락 구 역	상계동 1132-9일대	70,083	노원구	재정비	(1996.12.10.)
	5	광운대 주변	월계동402-53일대	56,400	노원구	구역지정	(2010.04.22.)
	6	상계역 주변	중계동141번지 일대	9,320	노원구	구역지정	(2012.11.29.)
소 계				247,524			

## □ 도시계획 용도별 현황

구 분	노 원 구		비 고
	면 적(km <sup>2</sup> )	비 율(%)	
계	35.60	100	서울시 대비 : 5.88%
주 거 지 역	14.09	39.6%	
상 업 지 역	0.48	1.3%	
공 업 지 역	-	-	
자연녹지지역	21.03	59.1%	

## □ 공공용지 관리

(면적단위 : 천㎡)

행정재산 총괄 현황 (지목별)								
구분	합계		국유지		시유지		구유지	
지목별	필지	면적	필지	면적	필지	면적	필지	면적
합계	3,443	3,718	368	252	936	2,055	2,139	1,409
도로	2,421	2,687	162	63	521	1,448	1,738	1,175
하천	333	733	96	142	125	469	112	122
구거	194	94	60	33	12	5	122	56
제방	98	89	7	2	48	48	43	39
기타	397	115	43	12	230	85	124	17

## □ 2024년 용도폐지 현황

연번	지 번	지목	용폐면적 (㎡)	소유자
1	상계동 37-5	구거	56	국토교통부
2	상계동 63-13	구거	223	국토교통부
3	상계동 132-2	구거	242	국토교통부
4	상계동 1120-90	하천	14	국토교통부
5	중계동 141-53	도로	3	국토교통부
6	중계동 141-67	도로	2	국토교통부
7	중계동 141-68	도로	5	국토교통부

## □ 전문건설업 등록업체

계	업 종 별											
	지반성·포장	실내건축	금속·건축·지붕	도습방석	조경식재·시설물	철근콘크리트	구조물·해체·비계	상하수도설비	철강구조물	승기·삭도	기계·가설비	가스·난방
328	32	61	24	26	16	13	16	27	3	8	24	78

## □ 건설기계 등록현황

계	굴착기	로더	지게차	덤프트럭	콘크리트믹서트럭	콘크리트펌프	기중기	천공기	기타
681	57	35	83	34	422	24	12	10	4

## □ 건축민원 처리

구 분	2017년도	2018년도	2019년도	2020년도	2021년도	2022년도	2023년도	2024년도
계	525	552	524	622	532	463	445	481
허 가	97	133	111	124	103	99	60	46
준 공	176	116	96	99	85	70	65	52
진정서	252	303	317	399	344	294	319	381

## □ 2025년 공공건축사업 계획

연번	사 업 명	위 치(지번)	규 모	총사업비 (백만원)	사업기간
1	아동청소년 이색 레포트 복합 체험시설 신축	하계동 252-6 외8	지상2층 연면적 8,612.28㎡	49,605	2020.06.~ 2025.10.
2	수락산 동막골 자연휴양림 증축	상계동 산 155-1 외3	지상1층, 185.88㎡ (증축 지하1층/지상2층 1,895.75㎡)	20,194	2018.10.~ 2025.04.
3	노원기차마을2관 (이탈리아관) 증축	공릉동 29-29 일대	지상1층 연면적 434.45㎡	6,686	2023.01.~ 2025.09.
4	공릉동 구민체육센터 신축	공릉동 758-5	지하3층/지상3층 연면적 2,516.78㎡	17,498	2019.02.~ 2025.05.
5	월계도서관 리모델링	월계동 598	지하1층/지상4층 연면적 1,980.01㎡	6,910	2021.10.~ 2025.01.
6	공릉동 도깨비시장 고객지원센터 신축	공릉동 584-5 외1	지하1층/지상4층 연면적 547.5㎡	3,459	2020.05.~ 2025.06.
7	노원구 새활용센터 신축	중계동 210-7	지하1층/지상5층 연면적 1,295.66㎡	9,942	2020.03.~ 2026.02.
8	구민의 전당 내 사무동 리모델링	중계동 507-3	지하1층/지상3층 연면적 4,009.64㎡ (리모델링 1,931.07㎡)	3,832	2022.10.~ 2025.12.
9	구청사 내진보강	상계동 701-1	지하2층/지상9층 연면적 28,202.68㎡	2,080	2023.01.~ 2025.10.
10	자전거문화센터 신축	중계동 504-8	지상5층 연면적 497.44㎡	5,266	2022.02.~ 2026.04.
11	공릉동 청년-문화 복합시설 신축	공릉동 710 외1	지하2층/지상6층 연면적 4,887.90㎡	30,528	2022.01.~ 2028.04.
12	태릉어울림도서관 신축	공릉동 112-3	지하1층/지상4층 연면적 2,273.03㎡	17,200	2023.03.~ 2027.04.
13	상계평생교육원 신축	상계동 407-4 외5	지하1층/지상4층 연면적 1,679.02㎡	12,075	2020.09.~ 2029.09.

연번	사 업 명	위 치(지번)	규 모	총사업비 (백만원)	사업기간
14	화랑대철도공원 커뮤니티센터 신축	공릉동 29-51	지상2층 연면적 610㎡	3,716	2023.07.~ 2026.12.
15	노원구 청년창업센터 신축	공릉동 571-17 외1	지하1층/지상6층 연면적 1,108.69㎡	2,285	2023.05.~ 2028.01.
16	수락산 동막골 목재문화체험관 신축	상계동 산 115-1	지상2층 연면적 900㎡	10,804	2024.01.~ 2027.12.
17	영축산 산림복합 체험센터 신축	월계동 534-1	지하1층/지상1층 연면적 1,200㎡	4,000	2023.06.~ 2026.12.
18	원터경로당 문화복합시설 신축	상계동 330-27 외2	지하1층/지상5층 연면적 1,088㎡	11,274	2022.11.~ 2027.07.
19	하계1동 주민센터 신축	하계동 251-2 외1	지하1층/지상5층 연면적 3,637.32㎡	21,937	2023.05.~ 2029.02.
20	중계4동 주민센터 신축	중계동 369-2	지하1층/지상5층 연면적 1,889.86㎡	13,393	2022.01.~ 2029.05.
21	중계1동 주민센터 신축	중계동 359-5	지하1층/지상6층 연면적 2,000.12㎡	10,446	2022.01.~ 2030.02.

## □ 건축위원회

○ 설치근거 : 건축법 제4조 및 서울시 건축조례 제5조

구분 계	전 문 분 야 별(여성)										공무원 (당면직)
	지역 참여	건축 계획	건축 구조	건축 설비	건축 시공	조경	토목 (토질)	건설 안전	교통	변호 사	
74(15)	2(2)	22(5)	8(2)	6(0)	6(0)	4(3)	10(0)	3(0)	6(1)	2(1)	5(1)

## □ 건축사사무소 등록

사무소	건축사	단 독(개인)		종 합(법인)	
		사무소	건축사	사무소	건축사
54개소	54명	36개소	36명	18개소	18명

## □ 시설물안전법상 시설물 현황(제1,2종)

총 계	제1종				제2종								
	소계	판매	업무시설	공동주택	소계	문화회	판매	종교	의료	운동	공동주택	관광	업무시설
38	6	4	1	1	32	1	9	6	6	2	4	1	3
안전등급	B등급(5), C등급(1)				A등급(1), B등급(26), C등급(2), 안전점검전 양호(3)								

연번	시 설 명	종별	용 도	연번	시 설 명	종별	용 도
1	(주)롯데미도파	1종	판매시설	20	빛가온교회	2종	종교시설
2	노원 프레미어스엠코	1종	공동주택	21	삼부프라자	2종	판매시설
3	브라운스톤 중계	1종	업무시설	22	상계백병원	2종	의료시설
4	신세계이마트월계점	1종	판매시설	23	상현교회 비전센터	2종	종교시설
5	홈플러스 중계점	1종	판매시설	24	순복음노원교회	2종	종교시설
6	건영옴니백화점	1종	판매시설	25	와우쇼핑몰	2종	판매시설
7	천주교 중계동성당	2종	종교시설	26	월계구민체육센터	2종	운동시설
8	(주)세이브존아이앤씨	2종	판매시설	27	월계프라자	2종	판매시설
9	(주)이천일아울렛	2종	판매시설	28	유경데파트	2종	판매시설
10	6.7디벨리움	2종	공동주택	29	을지병원 모자보건센터	2종	의료시설
11	꽃동산교회	2종	종교시설	30	을지병원제1별관	2종	의료시설
12	노블레스관광호텔	2종	관광숙박시설	31	의료법인 을지병원	2종	의료시설
13	노원 문화예술회관	2종	문화및집회시설	32	중계 씨앤미 복합빌딩	2종	업무시설
14	노원구민체육센터	2종	운동시설	33	태릉입구역 창문주택 YN TOWER	2종	공동주택
15	대한예수교장로회 장석교회	2종	종교시설	34	트레이더스 월계점	2종	판매시설
16	더조은요양병원	2종	의료시설	35	파크오오피스텔	2종	업무시설
17	롯데마트 중계점	2종	판매시설	36	하라프라자	2종	판매시설
18	미라셀 도시형생활주택	2종	공동주택	37	한일휴니스빌	2종	공동주택
19	노원역 보미더클래스 오피스텔	2종	업무시설	38	태릉성심종합병원	2종	의료시설

☐ 직권 안전점검(소규모 노후건축물) (단위:개소)

구분	2022년	2023년	2024년
점검실적	303	353	771

☐ 찾아가는 안전점검(소규모 노후건축물) (단위:개소)

구분	2022년	2023년	2024년
점검실적	9	29	33

☐ 건축물관리법상 정기점검 (단위:개소)

구분	2022년	2023년	2024년
점검실적	72	60	53

☐ 민간 건축공사장 안전점검 (단위:개소)

구분	계	해빙기	우기	태풍	겨울철	수시
2024년	40	12	4	10	2	12

☐ 중·소형 민간건축공사장 집중안전점검 (단위:개소)

구분	계	굴토	크레인	기타(직권)
2024년	18	5	1	12

※기타 : 안전관련 민원사항 점검

☐ 건축공사장 안전살피미단 (단위:개소)

구분	계	해체	부적합(시정조치 완료)
2024년	379	326	53

☐ 공공건축공사장 안전점검 (단위:개소)

구분	계	해빙기	우기	태풍	겨울철	수시
2024년	33	6	5	6	6	10

☐ 해체공사장 안전관리 (단위:개소)

구분	계	해체계획 서검토	착공 전 안전교육	착공 전 점검	장비사용 첫날 점검	매월 첫주 점검
2024년	76	17	18	25	11	5

## □ 지하철 4호선 운영 및 연장

운영자	운영구간	운영거리	정거장	개통사항	연장구간
서울교통공사	남태령~당고개	31.7km	29개소	<ul style="list-style-type: none"> <li>· 1985년 부분개통 상계↔한성대입구</li> <li>· 1993년 완전개통 당고개↔사당</li> <li>· 과천선, 안산선과 연결</li> </ul>	당고개역 ~ 별내발기암 ~ 오남 ~ 진접 (연장 14.786km)

※ 연장구간 개통 완료(2022.3.)

## □ 창동차량기지 현황

소유자	위 치	면 적	도시계획사항	이전부지
서울교통공사	노원로 573 일대 (상계동 820)	179,578m <sup>2</sup>	자연녹지지역, 도시철도	경기도 남양주시 진접읍 일원

## □ 도봉운전면허시험장 현황

운영자	위 치	면 적	도시계획사항	시험종목	운영현황
도로교통공단	동일로 1449 일대 (상계동 611-1)	67,420m <sup>2</sup>	자연녹지지역, 공공청사	1-2종 보통, 대형, 소형, 원동기, 다륜원동기	<ul style="list-style-type: none"> <li>· 1종대형/1.2종보통 기능시험장</li> <li>· 1.2종보통기능시험장</li> <li>· 원동기기능시험장 등</li> </ul>

## □ 동북선 경전철 사업 현황

수행주체	구 간	연 장	추정사업비	사업방식	도입차량
서울특별시	왕십리 ~ 상계역	13.4km	16,162억원	민간사업	경량전철

※ 서울특별시 도시철도기본계획 발표(2013.8) : 동북선(왕십리~은행사거리) 상계역까지 연장 발표



## □ 광운대역세권 미래복합도시 개발 사업 현황

사업주체	위치	구역명	면적(㎡)	사 업 계 획	비고
HDC 현대산업개발	월계동 85-7 일대	광운대역 물류부지 개발사업	156,581.6	주거·업무·문화·판매시설 등	사전협상형 지구단위계획
		1 복합용지	77,722.9	지상49층/지하4층, 주 8개동 3,032세대, 부 9개동 아파트 및 근린생활시설	공사 중
		2 상업업무용지	19,675.4	지상15층/지하5층, 연면적 191,654.85㎡, 업무/판매/숙박시설	건축허가 진행 중
		3 공공용지	10,916.0	지상20층/지하3층, 용적률 400% 임대기숙사, 도서관, 체육센터, 청년커리어센터, 주민센터	설계 중
		4 승무사업소 및 기반시설	48,267.3	도로, 완충녹지 등	실시계획인가

## □ 수도권 광역급행철도 C노선(GTX-C) 사업 현황

수행주체	구 간	연 장	총사업비	사업방식	개통시기
국토교통부	양주 덕정 ~광운대 ~ 수원, 상록수	86.46km	46,084억원	BTO	2028년 (예정)

※ 국토교통부 예비타당성조사 통과 발표(2018.12)

※ 국토교통부 「GTX-C 노선 기본계획 고시」에 KTX 연결계획 반영(2020. 12. 22)

※ 실시협약 체결(2023.05.) 및 실시계획 승인(2023.12.)

## □ 상계재정비 추진현황

연번	구역명 (지구명)	위치 (상계3·4동)	면적 (㎡)	사 업 계 획			비고
				층수	동수	세대수	
합계	6개 구역 (상계재정비추진지구)		531,644.1 (599,167.6)			10,153 (임대2,057)	
1	상계1재정비 추진구역	상계동 5-16 일대	86,433	25	17	1,388 (임대294)	사업시행계획인가
2	상계2재정비 추진구역	상계동 111-206 일대	100,819	28	22	2,200 (임대515)	사업시행계획인가
3	상계3재정비 추진구역	상계동 71-183 일대	121,862.1	27	15	2,550 (임대549)	구역 지정
4	상계4재정비 추진구역	상계동 85-33 일대	40,881	28	7	810 (임대152)	조합해산
5	상계5재정비 추진구역	상계동 109-43 일대	115,964	33	21	2,042 (임대349)	조합설립인가
6	상계6재정비 추진구역	상계동 95-3 일대	65,685	29	10	1,163 (임대198)	준공인가



# 부동산정보과

Real Estate Information Division

## □ 지적공부

구 분	계	토 지 대 장	임 야 대 장	공유지연명부 (집합건물포함)	경 계 점 좌표등록부	지적도	임야도
매 수	210,215	19,671	1,194	184,251	4,553	531	15

## □ 지목별 현황

구 분	계	대	전	도 로	임 야	기 타
필지수	20,865	12,756	598	3,524	1,499	2,488
면적 (㎡)	35,442,885	9,364,554	182,655	2,888,834	15,380,281	7,626,561

## □ 지적측량 기준점

구 분	계	지 적 삼각점	지적삼각 보 조 점	도 근 점		
				맨홀식	표철식	표 석
점 수	1,849	15	38	19	1,762	15

## □ 건축물대장

구분 계	월계동	공릉동	하계동	중계동	상계동
216,014	34,398	31,380	19,975	44,803	85,458

## □ 부동산중개사무소

구 분	계	공인중개사	중 개 인	법 인
개 소	734	710	21	4

## □ 개별공시지가

구 분	법정동/ 필지수	월계동	공릉동	하계동	상계동	중계동	별 도 (표준지)
2024.1.1. 기 준	19,540	3,319	4,350	920	8,761	2,190	787
2024.7.1. 기 준	21	18	1	-	2	-	

## □ 최고·최저 개별공시지가

구 분	최 고		최 저	
	소 재 지	지가액(천원)	소 재 지	지가액(천원)
상업지역	상계동 727-2	20,150	월계동 348-3	2,935
주거지역	중계동 362-1	4,620	중계동 산140-1	1,370
자연녹지	월계동 547-43	1,000	중계동 산129-16	42.2
개발제한	상계동 1205-4	2,306	상계동 산52-1	13

## □ 도로명주소 현황

구 분	도로구간	도로명주소 시설물	
		도로명판	건물번호판
개 소	448	2,978	12,714

## ○ 부동산 등기부 등본 발급 가능 무인민원

설치장소	운영시간	관할등기소	민원서류명	수수료
노원구청 1층	평일 09:00~18:00 ※주말 및 공휴일 미운영	서울북부 지방법원 등기국	부동산 등기사항전부 (일부)증명서	1,000원/1통
			법인 등기사항전부 (일부)증명서	1,000원/1통
			법인 인감증명서	1,000원/1통



\_\_\_\_\_

\_\_\_\_\_

\_\_\_\_\_

\_\_\_\_\_

\_\_\_\_\_

\_\_\_\_\_

\_\_\_\_\_

\_\_\_\_\_

\_\_\_\_\_

\_\_\_\_\_

\_\_\_\_\_

\_\_\_\_\_

\_\_\_\_\_

\_\_\_\_\_

\_\_\_\_\_

\_\_\_\_\_

\_\_\_\_\_

\_\_\_\_\_

\_\_\_\_\_

\_\_\_\_\_

\_\_\_\_\_

\_\_\_\_\_

\_\_\_\_\_

\_\_\_\_\_

\_\_\_\_\_

\_\_\_\_\_

\_\_\_\_\_

\_\_\_\_\_

\_\_\_\_\_

\_\_\_\_\_

\_\_\_\_\_

\_\_\_\_\_

\_\_\_\_\_

\_\_\_\_\_

\_\_\_\_\_

\_\_\_\_\_

\_\_\_\_\_

\_\_\_\_\_

\_\_\_\_\_

\_\_\_\_\_

\_\_\_\_\_

\_\_\_\_\_

\_\_\_\_\_

\_\_\_\_\_

\_\_\_\_\_

\_\_\_\_\_

\_\_\_\_\_

\_\_\_\_\_

\_\_\_\_\_

\_\_\_\_\_

\_\_\_\_\_

\_\_\_\_\_

\_\_\_\_\_

\_\_\_\_\_

\_\_\_\_\_

\_\_\_\_\_

\_\_\_\_\_

\_\_\_\_\_

\_\_\_\_\_

\_\_\_\_\_

\_\_\_\_\_

\_\_\_\_\_

\_\_\_\_\_

\_\_\_\_\_

\_\_\_\_\_

\_\_\_\_\_

\_\_\_\_\_

\_\_\_\_\_

\_\_\_\_\_

\_\_\_\_\_

\_\_\_\_\_

\_\_\_\_\_

\_\_\_\_\_

\_\_\_\_\_

\_\_\_\_\_

\_\_\_\_\_

\_\_\_\_\_

\_\_\_\_\_

---

# 07

안전도시과  
교통행정과  
교통지도과  
자원순환과  
토목과  
치수과

---

# 안전도시과

Safety & Smart Division

## □ 홈페이지 운영 현황

번호	홈페이지명	도메인명 (URL)
1	대표 홈페이지	www.nowon.kr
2	열린구청장실	www.nowon.kr/mayor
3	보 건 소	www.nowon.kr/health
4	주민센터	www.nowon.kr/dong
5	영문 홈페이지	www.nowon.kr/eng
6	뉴스레터	webzine.nowon.kr
7	전자책	ebook.nowon.kr

## □ 시설물 위치정보확인 「스마트시티 노원」 앱 서비스

- 주요내용 : 스카이뷰(선별진료소 대기상황, 철쭉동산 전경 등) 실시간 영상, 노원구 관내 CCTV, 자동심장충격기, 전기차 충전소, 벤치&그늘막, 휠체어 충전소 등 위치정보 제공
- 이용방법 : Play스토어(안드로이드) 또는 앱스토어(아이폰)에서 다운로드

## □ 관내 CCTV 설치 현황

구분	계	방 법				주정차 단속	무단투기 단속	재난 재해
		소계	생활안전	공원관리	어린이 보호			
전체수량	4,105	3,588	2,117	1,113	358	159	106	252
개소	2,393	1,945	1,190	600	155	139	106	203

## □ 스마트시설물 설치 현황

구분	스마트정보알림판		스마트 그늘막	스마트벤치	고광각 CCTV
	건물 내부	건물외부			
개소	64대	32대	16대	11대	42대

## □ 노원구 공공와이파이 운영현황

○ SSID : (공 개 용) SEOUL

(보안접속) SEOUL\_Secure [ID : seoul, PW : seoul]

○ 노원구청 홈페이지([www.nowon.kr](http://www.nowon.kr)) → 열린행정 → 정보공개 → “공공와이파이 시설현황” 에서 무료 와이파이 설치장소 확인 가능

○ 설치장소별 현황

구 분		노원구	서울시			과기부			총계	
			일반	통신사	마을 버스	일반	뉴딜	통신 사		
주요거리		34	39	5			40		118	
전통시장		4	4				2		10	
공원(하천)		86	30	9			110	4	239	
문화관광,체육시설		113	29				8	5	155	
버스정류소		1	33		93	127		7	261	
복지 시설	사회	7	71			5	89		172	410
	노인	11	23			10	15		59	
	장애인		14			17	43	1	75	
	아동청소년	34	32				23		89	
	여성						15		15	
커뮤 니티	행정	182					8		190	213
	경제		3					2	5	
	지역	9	2			7			18	
총 계		481	280	14	93	166	353	19	1,406	
			387			538				

○ 와이파이 주요 설치장소

구 분	주요 설치장소
주요거리	노원역문화의거리, 태릉입구역 일대, 은행사거리, 당고개역 주변, 광운대학교앞 거리

전통시장	공릉동도깨비시장, 상계중앙시장
공원(하천)	경춘선숲길공원, 중계근린공원, 불암산나비정원, 초안산캠핑장, 마들체육공원, 양지근린공원, 우이천 산책로, 당현천 산책로, 영축산 산책로 상계근린공원, 한내근린공원, 가재울 근린공원, 각섬어린이공원, 노해근린공원, 불암산허브공원, 수락산도시자연공원
공공기관	노원구청, 보건소, 동주민센터, 에코센터, 노원마을 미디어센터
복지시설	북부종합사회복지관, 상계종합사회복지관, 월계종합사회복지관, 노원1종합사회복지관, 하계종합사회복지관, 중계종합사회복지관, 공릉종합사회복지관, 노원청소년수련관, 중계온마을센터, 하계어울림센터, 공릉청소년문화정보센터, 서울특별시북부여성발전센터, 성민복지관, 노원청소년미래진로센터, 서울시립상이군경복지관, 노원청소년수련관, 노원노인종합복지관, 다운복지관, 평화종합사회복지관, 북부장래인복지관, 노원시각장애인복지관
문화체육시설	북서울미술관, 노원평생교육원, 월계문화정보도서관, 노원정보도서관, 월계문화체육센터, 노원구민체육센터, 불암산스포츠타운, 노원수학문화관, 상계문화정보도서관, 노원우주학교, 가재울 지혜마루 도서관



# 교통행정과

Transportation Administration Division

## □ 차량등록 현황(2024. 12. 31. 기준)

구 분		계	승용차	승합차	화물차	특수차
2024년도		151,503	134,954	4,004	12,000	545
용도구분	관 용	319	81	52	175	11
	자가용	142,424	129,273	3,200	9,676	275
	영업용	8,760	5,600	752	2,149	259
2023년도		152,510	135,346	4,309	12,332	523

## □ 운수업체

구 분	계	시내 버스	마을 버스	전세 버스	택시	대여 사업	개인 택시	화물 운송	주선업
업 체 수	75	5	6	3	18	5	-	-	38
면허대수	9,225	530	94	92	1,532	312	4,234	2,395	36

## □ 자동차 정비업체

구 분	계	종합정비업	소형정비업	전문정비업
업 체 수	119	4	3	112

## □ 자동차 범칙금 · 과태료 징수실적(2024. 12. 31. 기준)

(단위 : 천원)

구 분	2024년 1/4분기	2024년 2/4분기	2024년 3/4분기	2024년 4/4분기	2024년 누계
부 과	215,935	219,468	225,511	223,747	884,661
징 수	118,333	121,994	110,613	95,050	445,990
체 납	97,602	97,474	114,898	128,697	438,671
징수율	54.8%	55.6%	49.0%	42.5%	50.4%

## □ 버스전용차선

노선명	운 영 구 간	길 이	운 영 시 간	비 고
월계로	월계동 월계초교입구 ~ 하계동 을지병원4	2.0km	07:00 ~ 10:00 17:00 ~ 21:00	노원구 무인단속카메라 총 11대 (서울시 설치운영)
동일로	수락파출소 ~ 망우로	10.2km		
화랑로	월릉교4 ~ 삼육대학교	4.4km		

※ 동절기·하절기 구분 없이 동일 운영(토, 일, 공휴일 단속 제외)

## □ 시내버스 : 5개 업체 530대

업체명	사무소	대표자	현 황		전화번호	비 고
			노선	차량수		
삼화상운	노원구 덕릉로 811(상계동)	조장우	13	116	936-6000	• 102, 103, 146, 173 • 1224, 1129, 1130, 1133 • 1137, 1140, 1143, N61
진아교통	노원구 마들로 145(월계동)	이상도 나창규	5	84	972-3811	• 147, 1132, 1135 • 1136, 1222
태릉교통	경기도 남양주시 불암산로 20	조희준	3	61	972-1512	• 202, 1155, 2212
한성여객	노원구 덕릉로 811(상계동)	조장우	11	128	936-6000	• 100, 172, 1017, 1120, 1131 • 1227, 1140, 1141, 1143, 1144 • 1154, N51
홍안운수	노원구 덕릉로 811(상계동)	조장우	13	141	936-6000	• 102, 105, 146, 1131 • 1138, 1139, 1141, 1142 • 1143, 1221, 1224, 1226 N13

※ 공동배차 146번, 1140번, 1143번, 1224번

□ 마을버스 : 6개 업체 94대

업체명	소재지	노 선 현 황	차량수	노선 번호	전화 번호
금 창 운 수	노원구 석계로95 (월계동) 302호	• 석계역 ~ 하계역	5	노원03	979-2818
		• 석계역 ~ 과기대 (봉어방)	4	노원13	
		※ 예비 차량	1		
번 창 교 통	노원구 덕릉로 60길 257(월계동)	• 청백(아) ~ 세그루학원	16	노원14	906-7239
		• 청백(아) ~ 덕성여대	27	노원15	
성 서 교 통	노원구 노원로532 906-603 (상계동 상계주공A)	• 보람사거리 ~ 상계역	2	노원01	933-6785
		• 상계5동 신동아(아) ~ 창동역	6	노원05	
		• 수락현대(아) ~ 상계역	7	노원11	
수 락 운 수	노원구 덕릉로 109길10(상계동)	• 상계8동사무소 ~ 창동역	7	노원08	939-5621
오렌지교통	노원구 상계동 1211-7	• 수락리버시티A ~ 노원구청	11	노원02	933-7600
한마음교통	노원구 석계로95 (월계동) 302호	• 북부기술교육원 ~ 삼창(아)	8	노원09	971-3470

□ 전세버스 : 3개 업체 92대

업체명	소 재 지	현 황		전화번호
		차종	차량수	
금 강 고 속 투 어	노원구 노원로 257, 801호 (하계동, 인정빌딩)	버스	21	900-3780
금 성 관 광	노원구 노원로 254, 403호 (하계동, 부광프라자)	버스	32	755-5000
뉴 평 화 관 광	노원구 동일로 1700, 파크오오피스텔 416호(상계동)	버스	39	934-4024

□ 법인택시 : 18개 업체 1,532대

연번	업체명	대표자	소재지	면허대수	전화번호
1	강동통상	유부영	초안산로58(월계동)	82	996-6233
2	경성자동차	안경훈	동일로 1047(공릉동)	86	972-7462
3	대경상운	최대길	동일로192길 5(공릉동)	86	948-2863
4	대동택시	신현경	한글비석로24마길 88(상계동)	81	939-0691
5	대륙여객자동차	정의치	월계로 310(월계동)	86	913-2782
6	대림택시	오덕진	동일로187길 12-34 (공릉동)	85	973-0540
7	동성상운	장윤재	동일로178길 15(공릉동)	77	978-5355
8	북흥기업	백동현	공릉로59가길 14(하계동)	63	972-0167
9	신광상운	김도연	노원로26길 59(상계동)	109	936-6169
10	신영교통	이종석	광운로 147(월계동)	70	913-1988
11	용정운수	박광윤	중계로6나길 9(중계동)	62	938-8433
12	일성운수	김태훈 홍영자	동일로251길 45(상계동)	93	930-3258
13	일신교통	김상규 김태경	동일로251길 45(상계동)	96	932-8378
14	정안운수	문성윤	노원로 3, 401호(공릉동)	119	971-6802
15	정의운수	이완준 이지원	월계로 272(월계동)	78	959-0268
16	진양상운	장재호 이지은	월계로44길 13(월계동)	103	915-2204
17	진영운수	문성윤	노원로 3, 301호(공릉동)	64	372-0991
18	승진교통	안영규 안왕선	공릉로42길 107 (공릉동)	92	433-3730

□ 버스정보안내단말기(BIT) 설치 현황

유형	정류소 개수	승차대 개수	BIT 개수
합계	506	386	434
시내버스	381	299	352
마을버스	125	87	82

# 교통지도과

Traffic Guidance Division

## □ 주차단속 인력 및 장비

인 력			장 비				
계	공무원		일반 차량	이동형 CCTV	고정형CCTV		스마트폰
	정규직	계약직			노원구	서울시	
20	2	18	3	-	137	4	12

## □ 불법주정차 견인업체 현황

업 소 명	대표자	소유차량	소 재 지	전화번호
태원특수운수(주)	김수현	3대	도봉동 569-2(1층)	3492-4422

## □ 견인차량보관소

명 칭	수용대수	소 재 지	관할구역	전화번호
도봉견인 차량보관소	15대 (1,560m <sup>2</sup> )	도봉구 도봉동 639	도봉	901-5114

## □ CCTV 카메라 설치 현황

○ 고정형 CCTV 설치장소(노원구 관리)

내용	연번	설 치 위 치	비고
불법주정차 단속용 CCTV카메라 (137개소)	1	동일로173길 13 공릉초교 정문	
	2	동일로175길 28 공릉초교 후문	
	3	공릉로 192 원자력병원 입구	
	4	노원로1길 68 공릉2주민센터 앞	
	5	동일로 1114 수협사거리	
	6	노원로15길 51-10 한신코어2동 앞	
	7	한글비석로 253 은행사거리 우리은행	
	8	한글비석로 276 중계1주민센터 건너편	
	9	동일로207길 17 중계그린116동 앞	
	10	동일로208길 20 중계무지개213동 앞	

내용	연번	설 치 위 치	비고
불법주정차 단속용 CCTV카메라 (137개소)	11	한글비석로 384 상계역 앞	
	12	한글비석로 377 삼창상가 앞	
	13	한글비석로 232 양지근린공원사거리	
	14	노해로 495 와우쇼핑몰 주변	
	15	덕릉로 769 기업은행 상계시장길	
	16	노해로 467 교보생명 앞	
	17	동일로 1395 삼성생명 앞	
	18	노해로 488 롯데사거리 주변	
	19	노해로 494 노원kt 앞	
	20	노원로34길 43 노원정보도서관 앞	
	21	노해로85길 10-2 큰집설렁탕	
	22	덕릉로 829 당고개역 기업은행	
	23	공릉로 137 공릉구길	
	24	공릉로 175 공릉삼익2차 앞	
	25	광운로 64 광운대역 국민은행 앞	
	26	동일로208길 20 중계무지개 205동 앞	
	27	동일로174길 24 북부지원	
	28	노원로 461 한우리부페	
	29	공릉로 231 산업대정문 앞	
	30	노원로 253 하계1주민센터 앞	
	31	덕릉로 623 원광초교사거리	
	32	초안산로5길 28 월계2주민센터 앞	
	33	공릉로34길 34 태강아파트와 공릉아파트 사이길	
	34	공릉로58길 79 연촌초교	
	35	중계로 239 청암고교사거리	
	36	동일로232길 24 노원초교 앞	
	37	광운로10길 3 광운길	
	38	공릉로62가길 47 대진고교사거리	
	39	화랑로 429 태릉입구역사거리	
	40	동일로242길 88 천상병시인공원	
	41	동일로210길 86 가재울가스충전소 앞	
	42	동일로 1553 마들역사거리 농협 앞	
	43	공릉로 320 해바라기공원	
	44	동일로192길 91 동부아파트삼거리	
	45	덕릉로 780 불암현대 입구	
	46	상계로1길 38 주공7단지길	
	47	동일로 1493 앞	
	48	동일로 1019 신한은행길 건너편	
	49	동일로 1048 화랑지구대 앞	
	50	한글비석로 471 GS슈퍼마켓	

내용	연번	설 치 위 치	비고
불법주정차 단속용 CCTV카메라 (137개소)	51	섬밭로 258 중평초사거리	
	52	덕릉로 730 불암대림아파트 입구	
	53	섬밭로 144 용원초교버스정류장 앞	
	54	중계로 172-13 문화예술회관사거리	
	55	화랑로 331 석계역1번 출구	
	56	동일로192길 72 현대성우아파트 입구	
	57	한글비석로19길 16 중계초교후문삼거리	
	58	동일로204가길 12 중계홈플러스주차장 입구	
	59	덕릉로76길 23 원광초교, 중계중학교 정문	
	60	월계로 370 월계보건지소 앞	
	61	노원로 3 공릉2치안센터 앞	
	62	월계로45가길 10 월계초교삼거리	
	63	노원로18길 41 하계현대2차 입구	
	64	공릉로 420 청계초 · 중원중사거리	
	65	중계로18길 17 효천유치원 앞	
	66	화랑로51길 17 밀리니엄빌딩삼거리	
	67	덕릉로 450 테니스장(중계센트럴아파트 입구)	
	68	월계로 331 우리은행 인근	
	69	덕릉로83길 중계2차한화꿈에그린아파트 입구	
	70	동일로241길 상계두산아파트 수락프라자 앞	
	71	덕릉로 805 진로마트 주변	
	72	한글비석로52길 59 온곡초교	
	73	공릉로 296-3 꿈모리유치원	
	74	동일로 1528 지혜유치원	
	75	한글비석로19길 39	
	76	한글비석로54길 116 대원유치원	
	77	동일로207길 17 동은유치원	
	78	공릉로 438 아해뜰유치원	
	79	한글비석로 325 사랑샘유치원	
	80	공릉로34길 38 공릉2동어린이집	
	81	동일로216길 66 아라유치원	
	82	동일로 1062 공릉어린이집	
	83	동일로 1350 성서대부설어린이집	
	84	덕릉로86길 39 키즈위즈유치원	
	85	덕릉로102길 24 무지개유치원	
	86	우이천로 102 초안유치원	
	87	동일로242길 51 호암유치원	
	88	동일로 1729 수락초병설	
	89	한글비석로 506 청원초교	
	90	한글비석로41길 3 계상초교	
	91	상계로 291 신상계초교	

내용	연번	설 치 위 치	비고
불법주정차 단속용 CCTV카메라 (137개소)	92	덕릉로 854 상계4동어린이집	
	93	동일로213길 52 마들유치원	
	94	동일로217길 58 성희유치원	
	95	동일로192길 45 공릉어린이집	
	96	공릉로34길 38 미광유치원	
	97	화랑로51가길 49-20 태랑초교병설유치원	
	98	광운로 21 선곡초병설유치원	
	99	월계로45가길 57 염광유치원	
	100	상계로 311 당고개역 1번 출구	
	101	중계로 109 중계현대6차삼거리	
	102	상계로 70 노원역 2, 9번 출구 앞	
	103	덕릉로 694 수암약국 앞	
	104	덕릉로112길 68 덕암초 정문	
	105	한글비석로 365 데미안빌딩	
	106	상계로69-1 노원역 1, 10번 출구	
	107	한글비석로15길(중계동) 현대2차아파트 앞	
	108	초안산로89 초안어린이공원 앞	
	109	초안산로89 청백1단지 101동 앞	
	110	한글비석로 571 동일초교 주변 상가 앞	
	111	한글비석로 346 비콘아파트 주변	
	112	한글비석로 5길 18 서라별고 주변 삼거리	
	113	동일로 242길 21 수락산 디자인거리	
	114	동일로 243길 23 두산아파트 정문 맞은편	
	115	동일로 1625 수락한신빌라 앞	
	116	동일로 237길 노일초등학교 주변	
	117	중계로12길 9 수암초등학교 주변	
	118	공릉로 51길 14-1 행복주택 앞	
	119	동일로 1493 온수골사거리	
	120	덕릉로 676-2 샷갯봉사거리	
	121	동일로 1130 영화교회 주변	
	122	월계로 45가길 10 월계초 주변	
	123	노원로 34길 성원아파트 주변	
	124	동일로 231길 24 노일유치원 주변	
	125	한글비석로 36길 87 노원센트럴아파트 맞은편	
	126	중계로 220길 조은빌딩 주변	
	127	덕릉로 553 중계역 2번출구 주변	
	128	덕릉로 553 평안에너지 상계충전소 주변	
	129	초안산로 2길 91 인덕공고 주변	
	130	덕릉로118길 신기아파트 앞	
	131	한글비석로383 삼창타워프라자아파트 앞	
	132	노해로 507 와우쇼핑몰 부근	
	133	노원로 330 롯데마트 주차장 부근	
	134	공릉로 58가길 17 부근	
	135	수락산로237 상경초등학교 앞	
	136	노원로499 상계초등학교 사거리	
	137	월계로45길 롯데캐슬루나아파트 정문앞	



○ 고정형 CCTV 설치장소(서울시 관리)

내용	연번	설 치 위 치	비고
불법주정차 단속용 CCTV카메라 (4대)	1	동일로 1673(상계동) 상계빌딩 앞(수락산역 4~5번출구)	
	2	공릉로59길 28(하계동) 하계역 3번 출구	
	3	화랑로 449(공릉동) (구)북부지원입구사거리	
	4	동일로 1345(상계동) 상계백병원사거리(농협)	

○ 그린파킹 방법용 CCTV 설치장소

내용	연번	설 치 위 치	비고
그린파킹 방법용 CCTV카메라 (12대)	1	동일로242길 8-9(상계동) 앞	
	2	동일로239가길 7(상계동) 앞	
	3	동일로239길 41-4(상계동) 앞	
	4	동일로239나길 44(상계동) 앞	
	5	동일로237바길 31-7(상계동) 앞	
	6	동일로237바길 7(상계동) 앞	
	7	동일로193가길 27(공릉동) 엘림타운 앞	
	8	동일로193길 21(공릉동) 신도2차아파트 앞	
	9	공릉1동 380-4 나래어린이공원 앞	
	10	동일로192나길 14(공릉동) 리더밸리 앞	
	11	공릉1동 371-1 씨알어린이공원 앞	
	12	동일로192가길 16(공릉동) 공연초교 정문 앞	

□ 교통안전시설물 현황

차량진입 금 지 봉	가드웬스	과 속 방지턱	도 로 반사경	시 선 유도봉
445개	31,319m	1,379개	606개	2,146개

□ 도로·교통안내표지판

도로안내 표 지 판	보행자안내 표 지 판	교통표지판
519개	56개	7,575개 주의, 규제, 지시, 보조표지판 (경찰이 설치여부 판단)

## □ 주차장 현황

구 분	총 계	공 영			민 영		부 설 주차장	거주자 우 선	담 장 허물기
		노 상 주차장	노 외 주차장	부 설 주차장	노 외 주차장	노 외 주차장			
개 소	6,199	16	10	1	23		5,575	166	408
주차대수	180,486	418	811	198	1,137		172,581	2,361	2,980

※ 공영주차장 및 거주자우선주차장은 노원구시설관리공단에서 관리

## ○ 공영주차장 현황

연번	주차장명	급지	노외/노상	구획면	장애인	가족 배려	경차
1	구청사주변	2	노상	17	1		
2	주공12단지상가뒤	2	노상	11	1		
3	주공11단지상가뒤	2	노상	13	1		1
4	주공6단지상가주변	1	노상	38	2	4	
5	주공3단지상가주변	1	노상	41	4	3	2
6	(구)북부지법주변	1	노상	11			2
7	주공1~3단지주변	2	노상	33	2	3	1
8	주공4~6단지주변	2	노상	15	1		
9	주공7단지옆	1	노상	16	1		1
10	한신동성아파트옆	2	노상	15			1
11	주공5단지옆	2	노상	30	1	3	2
12	청구건영아파트옆	2	노상	37	2	3	
13	유경백화점뒤	2	노상	28	1		
14	신한증권옆	2	노상	29	1		1
15	수락산디자인서울거리	3	노상	62	3	7	
16	은빛1-2단지 옆	5	노상	22			
	노상주차장 총계			418	21	23	11
17	등나무근린공원	2	노외	120	3	13	3
18	건영백화점앞	2	노외	121	3	13	
19	공릉동노외주차장(구기계식)	1	노외	15			3
20	석계역앞	1	노외	29	1		1
21	마들스타디움(근린공원)	3	노외	226	7	25	2
22	상계2동공영주차장	3	노외	94	3	11	16
23	한글비 공영주차장	3	노외	116	1		4
24	상계역 서측 주택가공영주차장	3	노외	18			4
	노외주차장(교통지도과) 소계			739	18	62	33
25	동막골(푸른도시과)	3	노외	36	1		
26	불암산(푸른도시과)	3	노외	36	2		4
	노외주차장(푸른도시과) 소계			72	3		4
	노외주차장 총계			811	21	62	37
27	구청부설주차장(행정지원과)	2	노외	198	6	20	10
	부설주차장(행정지원과) 소계			198	6	20	10
	부설주차장 총계			198	6	20	10
	공영 주차장 총계			1,427	48	105	58

# 자원순환과

Resources Circulation Division

## □ 쓰레기배출 및 처리량

구 분	계	생 활 쓰 레 기				반입제한 쓰레기	재활용품
		소계	소각	매립	음식물		
연간(t)	112,559	69,551	33,382	1,830	34,339	8,100	34,908
1일 평균(t)	308,35	190.53	91.45	5.01	94.07	22.19	95.63
1인 1일 배출량(kg)	0.407	0.209	0.018	0.001	0.19	0.004	0.194

## □ 청소인력

(단위 : 명)

구 분	계	공무원(환경미화원)					운전원	정비원 (기계원)
		소계	지 역	가 로	폐기물 집하장	기 타		
계	316	245	120	84	8	33	69	2
구	188	169	56	84	8	21	17	2
대행	128	76	64	-	-	12	52	-

## □ 청소장비

구 분	계	수거차	가로차	노면,분진 청소차	노면 살수차	순찰차등	컨테이너 스
계	190	106	3	10	7	13	51
직 영	81	34	3	10	7	7	20
대 행	109	72	-	-	-	6	31

## □ 종량제 봉투

구 분	가 정 용 및 영 업 장 용					
	3 ℓ	5 ℓ	10 ℓ (재사용)	20 ℓ (재사용)	50 ℓ	75 ℓ
1매당 금 액	90	130	250	490	1,250	1,880

※ 특수규격(마대) : 10 ℓ /1,020원, 20 ℓ /2,040원

## □ 음식물류폐기물 종량제 수수료

구 분	가 정 용				업 소 용				
	3 ℓ	6 ℓ	20 ℓ	120 ℓ	5 ℓ	10 ℓ	20 ℓ	60 ℓ	120 ℓ
금 액	300	600	2,000	12,000	700	1,400	2,800	8,400	16,800

※ 일반가정(공동주택) : kg당 130원, 일반음식점(기타사업장) : kg당 190원

## □ 공중·다중화장실

총계	공 중 화 장 실			개 방 화 장 실			
	소계	수세식	재래식	소계	대형건물	주유소	충전소
57	11	8	3	46	25	15	6

## □ 가로휴지통

계	동일로	노원로	화랑로	한글비석로	기타
156	47	21	17	19	52

## □ 재활용센터 운영현황

(단위 : 점)

구 분	위 치	규 모	운영방법 (운영자)	운 영 내 용	운 영 실 적	
					수집량	판매량
공재활 센터	공릉동 656-5 ☎ 3296-5660	- 대 지 : 1,448.5m <sup>2</sup> - 건물면적 : 608m <sup>2</sup>	(주)중구 리싸이클링	· 가전제품 및재활용 가능한 가구류 등을 수리·판매	6,629	1,682
상재활 센터	수락산로 212-23 (상계동) ☎ 933-8289	- 지상3층 - 연면적 : 621.36m <sup>2</sup> - 대지 : 410m <sup>2</sup>	(주)노원구 리싸이클링		3,154	3,920
녹색장터 되살림점 1호점	상계동 719-1 지하1층 (노원역 7호선 4번 출구) ☎ 930-0369	- 대 지 : 76.72m <sup>2</sup>	되살림 사회적 협동조합	옷, 소품, 책, 장난감 등 비교적 부피가 작은 재활용품 및 업사이클 제품, 관내 사회적기업 제품	103,578	54,845
녹색장터 되살림점 2호점	녹 색 장 터 되살림 2호점 상계로 305 ☎939-6202	-면 적 : 45m <sup>2</sup>				

## □ 환경업소

구 분	업 체 명	종사 원수	청소차량 차량	사 무 실	대표자	전화번호
계	12개 업체					
생 활 폐기물	영명환경(주)	22	14	노원로 522(상계동)	김성욱	933-2729
	토재기업(주)	21	15	한글비석로 444 (상계동)	이성명 이종명	937-7500
	녹원기업(주)	21	12	동일로183길 10(공릉동)	이영곤	937-3335
	한국진개(주)	21	11	월계로45가길 94 (월계동)	양승우 정정심	994-3440
	철한기업(주)	20	15	동일로198길 36(공릉동)	윤근순	974-3908
	노원산업(주)	23	11	동일로 1493(상계동)	최강운	933-2226
분노 수집 운반업	건양흥업(주)	11	4	마들로 31 주상가동 409호(월계동)	김창용 정이택	938-9507
	마들환경(주)	10	4	마들로 31 주상가동 401호(월계동)	김명석	952-8037
사업장 폐기물	상 지 환 경	5	9	노원로 466(상계동)	오치환	930-1559
	대 효 환 경	3	10	한글비석로 396(상계동)	강남열	916-5444
	상우이디아이	6	2	동일로243길 49(상계동)	최영열	3401-0404
	국 토 환 경	3	7	한글비석로 444(상계동)	김준태	070-714-1413

## □ 노원자원회수시설 운영현황

구 분	위 치	규 모	운영기관 (위탁관리)	주 요 현 황
자 원 회 수 시 설 (노원자원회수시설)	덕릉로 70길 99(상계동) ☎ 930-8999	- 대지 : 46,307㎡ - 건물 : 29,035㎡	(주)동부엔텍	<ul style="list-style-type: none"> <li>• 소각시설 : 800톤/일 (400톤/일*2기)</li> <li>• 주요시설</li> <li>- 소각방식 : 스토카식</li> <li>- 방지시설 : 전기집진기, 습식세정탑, SCR촉매탑 등</li> </ul>
주 민 편 익 시 설 (서울시립노원청소년센터)	덕릉로 70길 99(상계동) ☎ 3391-4141	- 대지 : 5,013㎡ - 건물 : 7,143㎡	(재)푸른나무 청예단	<ul style="list-style-type: none"> <li>• 주요시설</li> <li>- 수영장, 헬스장, 에어로빅실, 소강당 등</li> </ul>

## □ 기타 소관시설

시설명	위 치	규 모	주 요 현 황
공릉차고지	공릉동 산230-1	3,728㎡	<ul style="list-style-type: none"> <li>• 운영내용               <ul style="list-style-type: none"> <li>- 노면살수면지흡입노면청소차량 대기</li> <li>- 재활용수거차량 대기</li> <li>- 차량정비, 운전직 휴게실</li> </ul> </li> </ul>
동막골 차고지	상계동 산155-11	1,300㎡	<ul style="list-style-type: none"> <li>• 운영내용               <ul style="list-style-type: none"> <li>- 공무원 기동대 차량 대기</li> <li>- 정화조 대행업체 차량 주차</li> </ul> </li> </ul>
공릉폐기물 집하장	공릉동 657-10	1,292㎡	<ul style="list-style-type: none"> <li>• 운영내용               <ul style="list-style-type: none"> <li>- 대형생활폐기물, 스티로폼, 폐소형 가전, 폐매트리스</li> <li>- 대형생활폐기물 주민 무료 집하</li> <li>- 기동대 무단투기 폐기물 집하</li> <li>- 집하 후 처리업체로 배출</li> </ul> </li> </ul>
구차고지 (재활용품집하장)	상계동 743-11	약 150㎡	<ul style="list-style-type: none"> <li>- 계근대 1대</li> <li>- 재활용품 품목별 보관</li> </ul>
공무원 휴게실	공릉동 등 11개소	컨테이너형등6개소 공공시설내5개소	<ul style="list-style-type: none"> <li>• 상계문화정보도서관 등 시설 내 휴게실               <ul style="list-style-type: none"> <li>- 5개소</li> </ul> </li> <li>• 공릉동 폐기물 집하장 등 컨테이너형 등 휴게실               <ul style="list-style-type: none"> <li>- 6개소</li> </ul> </li> </ul>
자원순환가게 (리사이클링마켓)	상계동 452-1	18.2㎡	<ul style="list-style-type: none"> <li>• 운영시간 : 평일 10:00~16:00</li> <li>• 운영내용 : 종이팩류 및 건전지 보상수집 폐식용유 무상수거</li> </ul>
클린하우스	공릉동 한천교 하부 덕릉로131길 58 양지마을	총 2개소 운영	<ul style="list-style-type: none"> <li>• 운영시간 : 24시 상시 운영</li> <li>• 운영내용 : 재활용품 가능 자원 보관시설</li> </ul>
폐형광등 집하장	상계동 755-1	100㎡	<ul style="list-style-type: none"> <li>• 폐형광등 및 폐전지 수집장</li> </ul>

## □ 재활용품(캔 · 투명페트병) 무인회수기 운영

연번	행정동	장소명	주소	운영시간	비고
1	상계1동	수락 행복발전소	동일로242길 77	07시~21시	1일 1인당 20개 제한
2	상계6·7동	노원구청	노해로 437	24시	
3	중계2·3동	중계근린공원	동일로 1243		
4	중계4동	노원 어린이도서관	한글비석로 346		
5	하계2동	하계2동주민센터	공릉로55길 88	07시~21시	
6	월계3동	월계보건지소	월계로 378	24시	
7	공릉2동	공릉2동주민센터	노원로1길 68	평일 09시~20시	

# 토목과

Public Works Division

## □ 주요 시설물

도로	교량	육교	지하 보도	지하 차도	지하 보차도	고가 차도	터널	언더 패스	공동구	급경 사지	보안 등 (가로 등)
13개 노선	31	5	5	10	2	3	4	4	1	2	6,144 (10,408)

## □ 노폭별 도로

(도로율 : 22.71%, 포장률 : 100%)

구 분	서울시		노원구		서울시 대비(%)	
	연장(km)	면적(km <sup>2</sup> )	연장(km)	면적(km <sup>2</sup> )	연 장	면 적
계	8,296	83	292	3.7	3.5	4.3
광로(40m이상)	242	11	0	0	0	0
대로(25~40m미만)	748	22	52	1.6	6.9	7.1
중로(12~25m미만)	955	16	54	1.0	5.7	6.0
소로(12m미만)	6,351	34	186	1.1	2.9	3.3

## □ 주요 노선명

### ○ 노원구 관리(도로)

번호	노 선 명	폭(m)	연장(km)	시 점	종 점
1	동 일 로	35	8.27	묵동교	의정부시계
2	화 랑 로	35	4.79	석계역	구리시계
3	월 계 로	25	2.08	월계2교	월계1교
4	노 해 로	35	1.11	창동교	상계주공 6단지(공동구)
5	노 원 로	30	5.42	상계교	화랑로 분기점
6	한글비석로	20~30	5.37	월계1교	상계10단지 동부간선도로
7	상 계 로	25~30	3.21	상계6·7동 799-2	상계동 65-16
8	초 안 산 로	25	1.2	월계동 산 64-4	월계동 620-3
9	석 계 로	20	1.1	석계역	월계동 383-2
10	광 운 로	20	1.5	장월교	월계동 626-5
11	덕 릉 로	25~30	4.81	녹천교	덕릉고개(시계)
12	마 들 로	25	3.09	월릉교	월계동 699
13	동일로243길	20	0.3	상계문화정보도서관	상계동 1132-59

○ 서울특별시 시설관리공단 관리

노 선 명	폭(m)	연장(km)	시 점	종 점
동부간선도로	21~35	11.0	월릉교구계	의정부시계

○ 서울고속도로(주) 관리

노 선 명	폭(m)	연장(km)	시 점	종 점	비 고
서울외곽순환 고속도로	37.8	4.7	불암산터널	의정부시계	민자건설로 30년 후 국토교통부에 반환

□ 육교

○ 노원구 관리

번호	시 설 명	폭(m)	연장(m)	위 치	비 고
1	광운대역육교	4.5	200.0	광운대역~월계동 922	광운대역
2	삼 육 육 교	4	44.0	공릉동 26-43	화랑로
3	수 락 육 교	3.4	110.0	상계동 1311-3	동일로
4	백 운 육 교	4	166.6	상계동 1171-2 ~ 상계동 1313	동일로



□ 지하보도, 지하차도, 터널, 고가차도, 급경사지, 공동구

○ 노원구 관리

번호	노선명	시 설 명	폭(m)	연장(m)	위 치	비 고
1	동일로	동일로지하보도	6	35	상계동 651 ~ 상계동 649	지하보도
2	"	노원지하보도	6	46	상계동 730-2 ~ 상계동 728-3	"
3	"	당현지하보도	6	46	상계동 746-5 ~ 상계동 749-5	"
4	"	용화지하보도	8.4	32	상계동 695 ~ 상계동 692	"
5	"	노일지하보도	6	31	상계동 1028-4 ~ 상계동 1023-1	"
6	이면도로 (섬밭로)	공릉지하차도	7.4	231	하계동 727-2 ~ 공릉동 708	지하차도
7	중계로	중계로지하차도	9.9	45	하계동 산16-63	지하차도
8	노원로	노원로지하박스차도	12	36	하계동 67-45	"
9	수락산로	수락산로지하차도	11.5	35	상계동 산118-4	" (동물이동통로)
10	덕릉로	덕릉고개지하차도	15	10.5	상계동 산156-6	" (동물이동통로)
11	누원2길	노원마을고가차도	19	122	상계동 1171-2 ~ 상계동 1185	고가차도
12	초안산로	초안산생태터널	12	48	월계동 산64-4	터널

○ 서울특별시 북부도로사업소 및 (주)서울고속도로 관리

번호	노 선 명	시 설 명	폭(m)	연장(m)	위 치	비 고
1	동부간선	마들지 하차도	25	226	상계6·7동 상천초교 옆	지하차도
2	"	노원지 하차도	25	226	상계6·7동 노원구청 옆	"
3	"	상계지 하차도	25	226	상계8동 노원고교 옆	"
4	"	수락지 하차도	8	473	상계1동 수락초교 위	"
5	"	수락고가차도	21	300	상계동 1118(노원교 위)	고가차도
6	화랑로	화랑고가차도	15	430	월계동 29~494	"
7	월계로	월계지하보차도	20	280	월계동 285~304	지하보차도
8	동일로	하계지하보차도	23	360	공릉동 537~ 하계동 153블럭	"
9	노원로	공릉터널	21	220	공릉동 산6-7	터 널
10	마들로	월계2 지하차도	18	575	월계동 녹천중학교 옆	지하차도
11	서울외곽 순환도로	불암산터널	37.8	430	상계동 산154-2	터 널
12	"	수락산터널	37.8	2,950	상계동 산159-1	터 널

○ 급경사지 : 2개소(노원구 관리)

번호	시설명	높이(m)	연장(M)	위 치	비 고
1	수락산길 급경사지	3~8	730	상계동 산143	수락산길
2	중계로지하차도 급경사지	3~9.5	128	중계동 산142	중계로

○ 공동구(서울시 시설관리공단 관리)

번호	위 치	폭(m)	높이(m)	연장(M)	이용시설물	비 고
1	상계동738 ~ 상계동718-2	2.6	2.3	1,100	상수도, 한전, 도시가스, 통신선	노해로

## □ 언더패스

### ○ 서울특별시 북부도로사업소 관리

번호	노 선 명	시 설 명	폭(m)	연장(m)	위 치
1	동부간선	월계1교 상행	9.5	310	하계동 312-5~312-12
2	"	월계1교 하행	9.5	290	월계동 235-2~247-6
3	"	월릉교 상행	13.0	186	공릉동 704-7~331
4	"	월릉교 하행	13.0	250	월계동 110-5~699-4

## □ 교량 현황

### ○ 노원구 관리

번호	교 량 명	하 천 명	폭(m)	연장(m)	위 치
1	구 목 동 교	목 동 천	16	38	공릉동 657-7 ~ 목동 159-28
2	불 암 교	당 현 천	4.5	34.4	상계동 387-205 ~ 중계동 453
3	염 광 교	당 현 천	10	36	상계동 180-3 ~ 중계동 445
4	당현인도교	당 현 천	6	43	상계동 772 ~ 하계동 308
5	한 천 교	중 랑 천	12	410	월계동 191-19 ~ 공릉동 383-18
6	양 지 교	당 현 천	12	36.35	상계동 198-1 ~ 중계동 588
7	초 안 교	우 이 천	15	58	월계동 924 ~ 번동 237
8	새 싹 교	당 현 천	10	33.1	상계동 1284 ~ 중계동 445
9	물 넘 이 교	당 현 천	4.2	35.3	상계동 1309 ~ 중계동 588
10	벼 루 말 교	우 이 천	20	40	월계동 505-2 ~ 장위동 275-3
11	한 내 교	중 랑 천	4.5	251	하계동 354 ~ 월계역

○ 서울특별시 북부도로사업소 및 타기관 관리

번호	교 량 명	하천명	폭(m)	연장(m)	위 치
1	월계1교	중랑천	19.5	125	월계동 246 ~ 중계동 312-10
2	월릉교	중랑천	35.0	175	월계동 370 ~ 공릉동 670
3	묵동교	묵동천	35.1	52	묵동 370 ~ 묵동 670
4	당현2교	당현천	30.0	47	상계동 261 ~ 중계동 415
5	당현1교	당현천	35.0	36	중계동 494 ~ 중계동 499
6	당현3교	당현천	30.0	40	중계동 500 ~ 상계동 764
7	당현4교	당현천	25.0	55	중계동 505 ~ 상계동 772
8	월릉교 상류 U턴교	중랑천	6.5	180	공릉동 694-7 ~ 월계동 235-7
9	공대천교	공대천	15.0	26	공릉동 660-8 ~ 공릉동 548
10	하계교	중랑천	10.7	240	하계동 311-5 ~ 월계동 235-1
11	동부간선 진입교	중랑천	5~7.5	213	상계1동 노원교 ~ 상계1동 1096-11
12	월계2교	우이천	25.0	31	월계동 860-6
13	노원교	중랑천	20.0	115	상계1동 1146-5 ~ 도봉동
14	상계교	중랑천	27.0	150	상계동 664 ~ 방학동
15	창동교	중랑천	36.5	111	상계6·7동 700 ~ 창동
16	녹천교	중랑천	31.5	130	상계6·7동 768 ~ 창동
17	신우연립앞 인도교	우이천	3.1	43	월계2동 876 ~ 번동
18	월계 472교	우이천	8.0	34.5	월계1동 472-43 ~ 장위동
19	덕릉교 (상하행)	-	39.6	292	상계동 산154-27
20	장 월 교	우이천	20	45	장위동 270 ~ 월계동 472

□ 주요 장비 : 10개 품목 52대

장 비 명		규 격	수 량	비 고
차 량	덤 프	4.5t	1	도로관리
	모 닝	5인승	1	도로관리 및 순찰
	아이오닉 5 EV	5인승	1	도로관리 및 순찰
	제설차(유니목)	2.5t	2	제 설 용
	다목적 도로관리차	8.5t	2	제 설 용
	스키드로우더(바브켓)	2t	1	제 설 용
염화칼슘 살포기		15t(대형)	2	제 설 용
		1t(소형)	19	제 설 용
아스팔트 컷터기		1.8마력	1	도로보수
스티카빌라 (다목적제설장비)		DMU-14	19	제 설 용
컴팩터		160cc	2	도로보수

※ 스티카빌라(토목과 14대, 푸른도시과 2대, 체육도시과 2대, 동주민센터 1대)

□ 가로등

가 로 명	설 치 구 간	연장(m)	등 수
계		166,340	10,408
동 일 로	화랑로 ~ 의정부시계	14,760	1,591
화 랑 로	석계역 ~ 구리시계	10,385	990
월 계 로	월계2교 ~ 동일로	3,040	198
노 해 로	노원구청 ~ 노원로	2,200	120
덕 릉 로	녹천교 ~ 남양주시계	13,050	484
노 원 로	도봉구계 ~ 화랑로	10,640	742
한글 비석로	동일로(하계동) ~ 상계주공11단지	10,060	626
기 타 노 선		102,205	5,657

□ 보안등

동 별	등 수	동 별	등 수	동 별	등 수	동 별	등 수
계	6,144	하계1동	341	상계1동	483	상계9동	45
월계1동	600	하계2동	11	상계2동	507	상계10동	14
월계2동	459	중계본동	516	상계34동	1,125		
월계3동	34	중계1동	39	상계5동	517		
공릉1동	655	중계23동	7	상계67동	123		
공릉2동	476	중계4동	166	상계8동	26		

# 치수과

Water Management Division

## □ 하수시설 현황

구 분	단 위	명 칭	비 고
하수관로	m	<ul style="list-style-type: none"> <li>• 관 거 : 347,133(원형관)</li> <li>• 암 거 : 57,651</li> <li>• 개 거 : 1,613</li> <li>• U형 측구 : 2,763</li> </ul>	보급률 100%
		계 : 409,160	
하수시설	개소	<ul style="list-style-type: none"> <li>• 맨 홀 : 10,749</li> <li>• 빗물받이 : 22,180</li> </ul>	
		계 : 32,929	

## □ 지하수 이용현황

계(개소)	지 하 수			
	생활용수	농업용수	공업용수	음용수
234	190	22	0	22

## □ 하수장비

노면절단기	준 설 기	착 암 기	장비차량	
			더블캡(1t)	봉고차량(CCTV)
1	5	2	1	1

## □ 수방대책

인 력 구 성			자 재 현 황				
계	구청	동	계	마 대	모래주머니	비 닐	재난안전선
322명	106명	216명	20,834	14,000	6,600	50	184

## □ 수방시설물

시설물명	위치	규모	설치년도	수계
공릉1 빗물펌프장	공릉동 687-8	1225HP, 592m³/분	2002	목동천
공릉2 빗물펌프장	공릉동 406-1	1600HP, 540m³/분	2016	중랑천
상계1수문	상계동 739-3	W3×H2, 2문	1999	중랑천
상계2수문	상계동 751	W2×H2, 1문	1999	중랑천
공릉1수문	공릉동 626-5	W3.5×H2.7, 2문	1999	중랑천
월계1 간이펌프장	월계동 47-25	30HP, 13m³/분	2001	-
월계2-1 간이펌프장	월계동 267-1	50HP, 20m³/분	2001	-
월계2-2 간이펌프장	월계동 281-4	90HP, 73m³/분	2003	-
하계115 간이펌프장	하계동 279-3	10HP, 4.4m³/분	2000	-
하계120 간이펌프장	하계동 276-4	15HP, 8.4m³/분	2000	-
녹천 간이펌프장	월계동 950-3	100HP, 24m³/분	2019	중랑천

## □ 복구장비

양 수 기	스키드로더	덤프트럭(2.5t)	트럭(1t)
435	2	1	3

## □ 하천

구분	하천명	구간	폭 (m)	연장(m)	분 류 관 로			비 고
				면적(km <sup>2</sup> )	규 격	연장(m)	우수 토실 (개소)	
계	4개소			• 19,900 • 1.798	D=500~ 2.1×2.1m	36,305	77	
	국가하천 : 1개소 지방하천 : 3개소			국가하천:8,320 지방하천:11,850				
국가하천	중랑천	의정부 시계~ 중랑구 구계	150	• 8,320 • 1.248	D=500~ 1.8×1.8m	16,305	26	
지방하천	우이천	도봉구계 ~중랑천 합류지점	60	• 2,850 • 0.171	D=1,200~ 2.1×2.1m	3,100	28	도봉구계 성북구계 : 좌안
	당현천	상계동 40 ~중랑천 합류지점	44	• 5,830 • 0.277	D=500~ 900m/m	9,420	17	전체
	목동천	육사임구 ~중랑천 합류지점	35	• 2,900 • 0.102	D=350~ 1,200m/m	7,480	6	우안 및 수면

\_\_\_\_\_

\_\_\_\_\_

\_\_\_\_\_

\_\_\_\_\_

\_\_\_\_\_

\_\_\_\_\_

\_\_\_\_\_

\_\_\_\_\_

\_\_\_\_\_

\_\_\_\_\_

\_\_\_\_\_

\_\_\_\_\_

\_\_\_\_\_

\_\_\_\_\_

\_\_\_\_\_

\_\_\_\_\_

\_\_\_\_\_

\_\_\_\_\_

\_\_\_\_\_

\_\_\_\_\_

\_\_\_\_\_

\_\_\_\_\_

\_\_\_\_\_

\_\_\_\_\_

\_\_\_\_\_

\_\_\_\_\_

\_\_\_\_\_

\_\_\_\_\_

\_\_\_\_\_

\_\_\_\_\_

\_\_\_\_\_

\_\_\_\_\_

\_\_\_\_\_

\_\_\_\_\_

\_\_\_\_\_

\_\_\_\_\_

\_\_\_\_\_

\_\_\_\_\_

\_\_\_\_\_

\_\_\_\_\_

\_\_\_\_\_

\_\_\_\_\_

\_\_\_\_\_

\_\_\_\_\_

\_\_\_\_\_

\_\_\_\_\_

\_\_\_\_\_

\_\_\_\_\_

\_\_\_\_\_

\_\_\_\_\_

\_\_\_\_\_

\_\_\_\_\_

\_\_\_\_\_

\_\_\_\_\_

\_\_\_\_\_

\_\_\_\_\_

\_\_\_\_\_

\_\_\_\_\_

\_\_\_\_\_

\_\_\_\_\_

\_\_\_\_\_

\_\_\_\_\_

\_\_\_\_\_

\_\_\_\_\_

\_\_\_\_\_

\_\_\_\_\_

\_\_\_\_\_

\_\_\_\_\_

\_\_\_\_\_

\_\_\_\_\_

\_\_\_\_\_

\_\_\_\_\_

\_\_\_\_\_

\_\_\_\_\_

\_\_\_\_\_

\_\_\_\_\_

\_\_\_\_\_

\_\_\_\_\_

\_\_\_\_\_

\_\_\_\_\_

\_\_\_\_\_

\_\_\_\_\_

\_\_\_\_\_

\_\_\_\_\_

\_\_\_\_\_



---

# 08

푸른도시과  
정원도시과  
여가도시과  
도시경관과

---

## □ 산림 현황

(단위 : m<sup>2</sup>)

구 분	계	국유림	공유림	사유림
계	15,455,769.6 (100%)	7,169,629 (46.4%)	575,843.3 (3.7%)	7,710,297.3 (49.9%)
상계동	8,836,101.6	5,218,125	229,515.3	3,388,461.3
중계동	2,355,774	168,784	95,720	2,091,270
하계동	367,088	26,458	24,667	315,963
공릉동	2,558,048	1,679,380	6,095	872,573
월계동	1,338,758	76,882	219,846	1,042,030

## □ 도시자연공원구역 현황

명 칭	소 재 지	면적(m <sup>2</sup> )	비고
계		12,798,822	노원구 총 녹지 면적 14,562,842m <sup>2</sup>
불암산	중계동 산101-1 일원	4,906,030	
수락산	상계동 산153-1 일원	7,072,359	
영축산	월계동 산122-8 일원	216,130	
초안산	월계동 산1 일원	604,303	

## □ 시공원 일반 현황

공 원 명		소재지	면적(㎡)	비고
수락산	당고개지구	상계동 114	45,714	파고라, 어린이놀이터 등
	동막골지구	상계동 13	1,464	안내판, 주차장 등
	덕릉지구	상계동 37	1,480	체력단련기구, 음수대 등
	온수골지구 (도토리공원)	상계동 산145-17	28,183	파고라, 조합놀이터 등
불암산	넓은마당지구	상계동 산164-9	72,475	야외운동기구, 맨발길 등
	어울림공원지구	상계동 95-336	22,667	파고라, 야외운동기구 등
	중계지구	중계동 산26	26,877	파고라, 어린이놀이기구 등
	불암산힐링타운지구	중계동 124-1	108,000	나비정원, 생태학습관 등
	가재울지구	중계동 363-12	15,295	-
	광석마을지구 (별빛공원)	중계동 산139-3	3,620	야외운동기구, 산책로 등
	서울시립과학관지구 (새솔공원)	하계동 21	40,198	파고라, 매력정원 등
	더불어숲지구	하계동 산16-25	24,097	모험시설, 협동시설 등
	공릉지구	공릉동 141	58,836	배드민턴장, 족구장 등
초안산	초안산 수국동산	월계동 산46-3	17,413	수국정원, 전망대 등
	초안산 도자기공원	월계동 산17-1	9,914	물놀이장, 다목적운동장 등
	초안산 캠핑장	월계동 산3-1	24,938	캠핑사이트, 화장실 등
	초안산 스포츠타운	월계동 산63-1	39,623	축구장, 배드민턴장 등
영축산	영축산 유아숲체험장	월계동 산130-3	13,000	통나무놀이장, 미끄럼틀 등
	해그늘공원	월계동 산120-5	4,921	그네, 그물놀이대 등
	새공원	월계동 산131-4	2,866	조합놀이대, 퍼컬러 등
	개나리공원 (영축산 어울마루)	월계동 산125-8	2,970	조합놀이대, 탄성포장 등

## □ 공원이용 프로그램

시설명	소재지	규모(㎡)	개관연도	주요시설 및 프로그램
당고개공원 물놀이장	상계3·4동 113-2	300	2019년	물놀이시설, 데크쉼터, 파고라, 벤치 등
비석골공원 물놀이장	월계2동 779	530,93	2023년	물놀이시설, 데크쉼터, 벤치 등

## □ 먹는물 공동시설(약수터) : 26개소

연번	산	약수터명	위치	연번	산	약수터명	위치
1	불암산	도암(생성)	상계동 산164-1	15	수락산	광 석	상계1동 산53
2		폭포약수	상계3·4동 산164	16		노원배드민턴	상계1동 산53
3		상계약수	상계3·4동 산164-9	17		구 암	상계1동 산1-2
4		용천약수	상계3·4동 산164-1	18			
5		불암약수	상계3·4동 산164-9	19		벽운동천	상계1동 산42-1
6		통 일	상계3·4동 산159-1	20		수 암 샘	상계동 산154-7
7		정 암	중계4동 산26	21		수계곡암샘	상계3·4동 산155-1
8		청 암	중계4동 산28	22		영원암샘	상계1동 산1-2
9		중 계	중계4동 산40-5	23		산신제터	상계3·4동 산145-24
10		천 병	중계4동 산101-1	24	근린공원	보 람	상계10동 686
11		불산악회	중계4동 산101-1	25		샷갓봉	중계4동 356
12		청록회	중계본동 산104-12	26		충숙	하계동 산16-1
13		제2불암회	중계4동 산101-1	27		원 터	상계6·7동 753-2
14		천옥수회	중계4동 산101-1				

□ 개발제한구역(동별, 지목별) 현황

(단위 : km<sup>2</sup>)

동별	계	개 발 제 한 구 역					
		임야	전	답	대지	잡종지	기타
계	15.89	13.16	0.05	0.09	0.21	0.94	1.44
공릉동	4.83	2.43	0.01	0.06	0.11	0.94	1.28
하계동	0.31	0.28	-	0.01	0.01	-	0.01
중계동	1.89	1.86	0.01	-	-	-	0.02
상계동	8.86	8.59	0.03	0.02	0.09	-	0.13

※ 서울시 개발제한구역 면적 (149.08km<sup>2</sup>)의 10.66%

## □ 녹지대

구 분	개 소	면 적(m <sup>2</sup> )
계	418	683,814
시설녹지	60	205,726
일반녹지	56	63,141
분리대	5	2,800
수림대	45	77,200
하천변조경	22	89,178
간이휴게소	49	52,364
지하철환기구주변	4	361
건물주변	37	15,759
아파트 및 학교	118	171,543
수경시설	3	195
기타	19	5,547

## □ 공원 일반 현황

구 분	개소	면적(m <sup>2</sup> )	비고
계	133	631,448	
市 공원 (초안산영축산수락산불암산)	1	40,293	
市 주제공원 (화랑대 철도공원)	26	403,683	
區 공원 (주제공원 포함)	90	156,638	
어린이공원	8	15,417	
소공원	8	15,417	

□ 市 주제공원 : 1개소

시설명	소재지	면적(㎡)	주요시설
화랑대철도공원	공릉동 29-61일원	40,293	노원기차마을 등

□ 區 공원(문화공원, 체육공원 포함) : 26개소

연번	시설명	소재지	면적(㎡)	주요시설내역
1	벽운근린공원	상계1동 1266-1	13,143	정자, 광장, 산책로, 화장실
2	상계장암사근린공원	상계1동 1200-1	8,075	광장, 정자
3	하늘문화공원	상계3·4동 82-8일원	4,541	바닥분수, 화장실, 순환산책로
4	원터근린공원	상계6·7동 753-2	10,121	배드민턴장, 지압보도, 조합놀이대, 화장실
5	느티울근린공원	상계6·7동 741	10,000	정자, 순환산책로, 장미원
6	당현천근린공원	상계6·7동 762-1	9,653	광장, 정자, 화장실
7	마들체육공원	상계6·7동 770-2	67,109	축구장, 배드민턴장, 초록숲놀이터, 테니스장, 순환산책로, 반려가족쉼터
8	상계근린공원	상계8동 620 일원	30,479	다목적운동장, 배드민턴장, 조깅트랙, 맨발길, 화장실
9	갈말근린공원	상계8동 654	10,001	배드민턴장, 광장, 맨발길
10	갈울근린공원	상계9동 644	9,669	정자, 배드민턴장, 야외무대
11	온수근린공원	상계10동 686	17,946	배드민턴장, 약수터, 화장실, 순환산책로, 쉼터
12	노해체육공원	중계1동 360-18	34,647	다목적구장, 풋살장, 농구장, 통합놀이터, 맨발길, x-게임장, 반려가족쉼터, 화장실
13	양지근린공원	중계1동 362	10,508	정자, 조합놀이대, 화장실
14	달맞이근린공원	중계2·3동 500	8,839	교통공원시설, 조합놀이대, 화장실

연번	시설명	소재지	면적(㎡)	주요시설내역
15	중계근린공원	중계2·3동 507-3	22,727	바닥분수, 실버카페, 광장, 화장실
16	등나무문화공원	중계2·3동 508	23,752	북서울미술관, 조각품, 노원평생학습관, 바닥분수, 화장실
17	가재울근린공원	중계2·3동 515-4	10,484	게이트볼장, 정자, 화장실
18	샛갯봉근린공원	중계4동 356	10,653	파고라, 운동장, 화장실, 순환산책로, 바닥분수, 광장
19	충숙근린공원	하계1동 255-5	12,628	파고라, 약수터, 화장실
20	골마을근린공원	하계1동 251-8	9,808	파고라, 화장실, 농구장
21	한글비근린공원	하계1동 288-2	13,615	조합놀이대, 파고라, 광장
22	비석골근린공원	월계2동 779	10,022	정자, 조합놀이대, 배드민턴장
23	한내근린공원	월계3동 1-1일원	20,300	광장, 체육시설, 물놀이시설, 화장실, 순환산책로, 맨발길
24	공릉동근린공원	공릉2동 63일원	11,540	정자, 운동장, 물놀이시설, 화장실
25	솔밭근린공원	공릉2동 111-1	11,459	파고라, 체육시설
26	한무리문화공원	공릉2동 481-2	1,964	화장실, 의자

## □ 어린이공원 : 90개소

연번	시설명	소재지	면적(㎡)	주요시설내역
1	돌곶이	429-4	954	조합놀이대, 운동기구, 피걸러
2	소곶내	411-47	814	조합놀이대, 피걸러, 운동기구
3	연천내	411-50	152	유아놀이대, 흔들놀이대, 벤치
4	월계	429-44	858	피걸러, 운동기구
5	벼루	500-3	327	조합놀이대, 벤치, 피걸러
6	인덕마을	951-2	2,470	바닥분수, 조합놀이대, 음수대, 피걸러



연번	시설명	소재지		면적(㎡)	주요시설내역
7	각 심	계 2 동	555	4,664	물놀이장, 화장실, 운동기구, 피걸러
8	햇 살		563	2,041	조합놀이대, 운동기구, 벤치, 피걸러
9	연 지		564	3,847	조합놀이대, 피걸러, 벤치, 화장실
10	초 안		775-1	1,479	조합놀이대, 그네, 흔들놀이대
11	안 골		781-1	1,474	조합놀이대, 운동기구 , 그네
12	은 하 수		924-1	1,500	조합놀이대, 운동기구, 피걸러
13	연 촌	월 계 3 동	322-4	1,509	조합놀이대, 피걸러, 벤치, 운동기구
14	매 봉		320-6	1,950	조합놀이대, 피걸러, 흔들놀이기구
15	나 팔 꽃		321-11	2,950	조합놀이대, 피걸러, 벤치, 운동기구
16	새 나 라	공 룡 1 동	569-21	992	조합놀이대, 벤치, 음수대, 모래놀이시설 등
17	개 미		589-4	974	조합놀이대, 벤치, 음수대, 운동기구
18	별 빛		690-1	410	조합놀이대, 흔들놀이기구, 피걸러
19	해오라기		503-17	960	조합놀이대, 피걸러, 운동기구, 음수대
20	나 래		380-4	997	조합놀이대, 흔들놀이기구, 벤치, 운동기구
21	씨 알		371-1	991	조합놀이대, 피걸러, 그네, 운동기구, 벤치
22	비 들 기	공 룡 2 동	708-1	3,383	조합놀이대, 피걸러, 벤치, 다목적운동장, 운동기구
23	웅 달 샘		270-4	341	조합놀이대, 운동기구, 벤치, 피걸러
24	효 성		742-4	1,500	조합놀이대, 그네, 피걸러, 벤치, 운동기구
25	무 지 개		89	1,500	조합놀이대, 야외무대, 피걸러, 벤치, 운동기구
26	청 술		110-2	1,500	조합놀이대, 음수대, 피걸러, 운동기구, 벤치
27	송 립		106-3	1,500	조합놀이대, 음수대, 피걸러, 운동기구
28	배 꽃	하 계 1 동	123-1	1,546	조합놀이대, 피걸러, 벤치, 운동기구
29	공룡사랑		758-3	1,760	피걸러, 벤치, 운동기구, 음수대, 흔들놀이기구 등
30	공 작		166-3	255	유아놀이대, 흔들놀이기구, 벤치, 운동기구
31	목 련		167-12	112	벤치
32	해바라기		277	4,504	조합놀이대, 화장실, 다목적운동장 등
33	빼 꾸 기		256-3	1,540	조합놀이대, 흔들놀이기구, 피걸러, 벤치, 운동기구
34	앵 무 새		251-13	1,614	조합놀이대, 그네, 피걸러, 벤치, 운동기구
35	곰 돌 이		256-6	1,478	조합놀이대, 음수대, 피걸러, 벤치, 운동기구

연번	시설명	소재지		면적(㎡)	주요시설내역
36	국 화	하계2동	252-11	1,496	조합놀이대, 그네, 퍼걸러, 벤치, 운동기구
37	하 계		273-3	6,129	조합놀이대, 화장실, 음수대, 다목적운동장 등
38	중 현		272-1	7,124	조합놀이대, 화장실, 퍼걸러, 벤치, 운동기구
39	중 평		271-1	5,841	조합놀이대, 화장실, 다목적운동장, 실내놀이터(서울형키즈카페)
40	새 싹	중계1동	359-2	1,517	조합놀이대, 퍼걸러, 그네, 흔들놀이기구 등
41	다 램 쥐		360-3	1,500	조합놀이대, 그네, 흔들놀이기구, 운동기구, 벤치
42	꿈 동 산		361-2	1,492	조합놀이대, 그네, 흔들놀이기구, 음수대 등
43	들 국 화	중계2·3동	501	3,414	물놀이장, 벤치, 그네, 운동기구, 화장실
44	백 합		514-4	4,924	조합놀이대, 화장실, 퍼걸러, 다목적운동장 등
45	당 현	중계4동	154-7	274	조합놀이대, 음수대, 벤치, 운동기구
46	전 주 동		154-9	288	조합놀이대, 퍼걸러, 벤치, 운동기구
47	꿈 나 라		358-1	1,623	조합놀이대, 퍼걸러, 벤치, 운동기구
48	갯 바 위		369-6	1,538	조합놀이대, 흔들놀이기구, 그네, 벤치 등
49	천 보	중계본동	366-1	1,504	조합놀이대, 그네, 퍼걸러, 벤치, 음수대, 운동기구
50	광 석		364-11	1,603	조합놀이대, 퍼걸러, 그네, 벤치, 운동기구
51	이 화		363-8	1,550	조합놀이대, 퍼걸러, 벤치, 운동기구, 음수대
52	샛 말	상계1동	1116-50	331	조합놀이대, 벤치, 운동기구
53	철 쪽		1096-16	995	조합놀이대, 흔들놀이기구, 퍼걸러
54	새 마 을		1257-1	1,308	조합놀이대, 벤치, 퍼걸러, 운동기구
55	샘 터		1255-1	1,500	조합놀이대, 퍼걸러
56	늘 푸 른		1265-1	1,502	조합놀이대, 음수대, 퍼걸러,
57	샛 별		1264-1	1,500	조합놀이대, 퍼걸러, 벤치, 모래놀이기구
58	장 암		1312-5	1,500	조합놀이대, 퍼걸러, 벤치, 흔들놀이기구
59	꽃 사 슴	상계3·4동	71-4	420	조합놀이대, 운동기구, 벤치
60	갈 월		70	751	조합놀이대, 운동기구, 벤치
61	코스모스		1293-2	1,405	조합놀이대, 운동기구, 퍼걸러
62	불 암		1275-4	1,500	조합놀이대, 퍼걸러, 운동기구, 음수대 등
63	희 망		111-201	984	운동기구, 퍼걸러, 벤치
64	무 궁 화	상계5동 135-77		561	조합놀이대, 음수전, 벤치, 운동기구

연번	시설명	소재지		면적(㎡)	주요시설내역
65	채 송 화	상 계 6 동	737-1	1,500	조합놀이대, 피걸러, 운동기구
66	기 린		737-3	1,500	조합놀이대, 화장실, 운동기구, 벤치
67	까 치		741-1	1,500	물놀이장, 벤치
68	감 나 무		741-2	1,500	조합놀이대, 화장실, 피걸러
69	선 녀		767-2	1,500	조합놀이대, 피걸러, 운동기구
70	사 랑		765-1	2,540	조합놀이대, 그네, 바닥분수, 피걸러, 운동기구
71	엄 지		720-4	1,500	조합놀이대, 음수대, 운동기구, 다목적운동장 등
72	소 망		720-1	1,500	조합놀이대, 피걸러, 운동기구
73	신 기 루		752-1	1,500	조합놀이대, 농구대, 벤치, 피걸러
74	물 보 라		756	1,500	조합놀이대, 피걸러, 벤치
75	호 돌 이	상 계 8 동	622	1,500	조합놀이대, 음수대, 피걸러
76	산 철 쪽		625	1,500	조합놀이대, 흔들놀이기구, 피걸러, 화장실
77	삼 들		623	1,500	조합놀이대, 음수대, 피걸러, 화장실
78	두 루 미		656-1	3,580	조합놀이대, 다목적구장, 화장실 등
79	참 새		652-3	1,500	조합놀이대, 피걸러
80	상 록 수		663	2,130	조합놀이대, 그네
81	반 디		665	1,500	조합놀이대, 음수대, 벤치, 화장실, 운동기구
82	민 들 레		667	1,780	조합놀이대, 그네, 운동기구, 화장실, 피걸러
83	개 나 리	상 계 9 동	627	1,506	조합놀이대, 음수대, 피걸러, 운동기구
84	봉 송 아		628	1,500	조합놀이대, 운동기구, 흔들놀이기구, 피걸러
85	햇 빛		646	1,631	조합놀이대, 화장실, 피걸러, 음수대
86	종 달 새		636	4,051	조합놀이대, 운동기구, 화장실, 모래놀이시설
87	달 빛	상 계 10 동	670-1	1,500	조합놀이대, 운동기구, 화장실, 피걸러
88	용 화		695-1	1,500	조합놀이대, 그네, 피걸러, 모래놀이시설
89	온 곡		692-1	1,500	조합놀이대, 다목적구장, 화장실
90	한 아 름		692-3	1,500	조합놀이대, 운동기구, 피걸러, 벤치

## □ 소공원 : 8개소

연번	시설명	소재지	면적(㎡)	주요시설내역
1	벼루말소공원	월계동 949-3	990	피걸러, 벤치, 운동기구
2	중계소공원 1	중계동 514-7	658	-
3	중계소공원 2	중계동 514-8	700	-
4	상계소공원 1	상계동 680	2,471	피걸러, 벤치
5	상계소공원 2	상계동 677	1,530	피걸러, 벤치
6	상계소공원 3	상계 3·4동 1355-6	574.2	피걸러, 벤치
7	상계소공원 4	상계 3·4동 1355-8	670.0	피걸러, 벤치
8	마실공원	공릉2동 758-1	7,823	피걸러, 벤치, 운동기구, 순환산책로

## □ 어린이놀이시설 : 131 개소

연번	놀이시설명	소재지	규모(㎡)	개관일	비고
1	벼루어린이공원	월계동 500-3	99	1981.01.01.	
2	비석골근린공원	월계동 779	285	1987.06.01.	
3	이화어린이공원	중계동 363-8	208	1989.01.01.	
4	중현어린이공원	하계동 272-1	240	1991.01.01.	
5	불암산 놀이터 (불암산관리소인근)	중계동 산 26	430	2000.01.01.	
6	불암산 놀이터 (불암산넓은마당인근)	상계동 산164-9	139	2000.01.01.	
7	양지근린공원 놀이터	중계동 362	162	2000.01.01.	
8	한내근린공원 놀이터	월계동 1-7일대	360	2000.01.01.	
9	반디어린이공원	상계동 665	144	2001.01.01.	
10	빠꾸기어린이공원	하계동 256-3	210	2001.01.01.	
11	원터근린공원 놀이터	상계동 753-2	180	2001.09.03.	
12	연지어린이공원	월계동 564	350	2002.01.01.	
13	온곡어린이공원	상계동 692-1	195	2002.01.01.	
14	갈월어린이공원	상계3,4동 70	174	2002.07.01.	
15	꿈나라어린이공원	중계4동 358-1	347	2003.01.01.	
16	해오라기어린이공원	공릉동 503-17	195	2003.01.01.	

연번	놀이시설명	소재지	규모(㎡)	개관일	비고
17	물보라어린이공원	상계동 756	195	2004.01.01.	
18	신기루어린이공원	상계동 752-1	396	2004.01.01.	
19	나래어린이공원	공릉동 380-4	210	2005.01.01.	
20	별빛어린이공원	공릉동 690-1	218	2005.01.01.	
21	비둘기어린이공원	공릉동 708-1	240	2005.01.01.	
22	꽃사슴어린이공원	상계3,4동 71-4	350	2005.04.05.	
23	노해근린공원 놀이터	중계동 360-18	160	2006.01.01.	
24	돌꽃이어린이공원	월계동 429-4	220	2006.01.01.	
25	산철쭉어린이공원(1)	상계동 625	200	2006.01.01.	
26	산철쭉어린이공원(2)	상계동 625	201	2006.01.01.	
27	새나라어린이공원	공릉동 569-21	197	2006.01.01.	
28	새마을어린이공원	상계동 1257-1	255	2006.01.01.	
29	앵무새어린이공원	하계동 251-13	662	2006.01.01.	
30	중평어린이공원	하계동 271-1	565	2006.01.01.	
31	코스모스어린이공원	상계동 1293-2	260	2006.01.01.	
32	효성어린이공원	공릉동 742-4	400	2006.01.01.	
33	달빛어린이공원	상계10동 670-1	165	2007.01.01.	
34	무지개어린이공원	공릉동 89	225	2007.01.01.	
35	선녀어린이공원	상계동 767-2	231	2007.01.01.	
36	씨알어린이공원	공릉동 371-1	220	2007.01.01.	
37	마들체육공원	상계동 770-2	201	2008.01.01.	
38	샘터어린이공원	상계동 1255-1	240	2008.06.25.	
39	두루미어린이공원	상계동 656-1	240	2008.07.21.	
40	중계근린공원 놀이터	중계동 507-3	256	2008.09.02.	
41	해바라기어린이공원	하계동 277	400	2008.10.31.	
42	봉숭아어린이공원	상계동 628	250	2008.12.24.	
43	옹달샘어린이공원	공릉동 270-4	81	2008.12.24.	

연번	놀이시설명	소재지	규모(㎡)	개관일	비고
44	배꽃어린이공원	공릉동 123-1	80	2009.01.05.	
45	백합어린이공원	중계동 515-4	383	2009.01.05.	
46	소꿉네어린이공원	월계동 441-47	70	2009.01.05.	
47	안골어린이공원	월계동 781-1	200	2009.01.07.	
48	샛말어린이공원	상계동 1116-50	54	2009.01.14.	
49	철쭉어린이공원	상계동 1096-16	220	2009.01.14.	
50	기린어린이공원	상계동 737-3	350	2009.01.20.	
51	전주동어린이공원	중계동 154-9	88	2009.01.20.	
52	국화어린이공원	하계동 252-11	346	2009.04.23.	
53	광석어린이공원	중계동 364-11	500	2009.05.04.	
54	곰돌이어린이공원	하계1동 256-6	369	2009.05.14.	
55	공작어린이공원	하계1동 166-3	65	2009.05.14.	
56	개나리어린이공원	상계9동 627	240	2009.05.15.	
57	개미어린이공원	공릉동 589-4	90	2009.05.19.	
58	연촌어린이공원	월계동 322-4	420	2009.05.28.	
59	햇빛어린이공원	상계동 646	182	2009.05.28.	
60	하계어린이공원 놀이터	하계동 273-3	179	2009.06.08.	
61	하계어린이공원	하계동 273-3	1095	2009.06.08.	
62	은하수어린이공원	월계동 924-1	260	2009.06.18.	
63	온수근린공원 놀이터	상계동 686	173	2009.06.26.	
64	햇살어린이공원	월계동 563	561	2009.07.22.	
65	가재울근린공원	중계동 515-4	268	2009.09.07.	
66	장암어린이공원	상계동 1312-5	170	2009.12.16.	
67	송림어린이공원	공릉동 106-3	202	2009.12.28.	
68	새싹어린이공원	중계동 359-2	493	2009.12.30.	
69	청솔어린이공원	공릉동 110-2	365	2010.01.11.	
70	무궁화어린이공원	상계동 135-77	175	2010.01.18.	



연번	놀이시설명	소재지	규모(㎡)	개관일	비고
71	한아름어린이공원	상계동 692-3	530	2010.01.21.	
72	사랑상상어린이공원	상계동 765-1	629	2010.03.18.	
73	호돌이어린이공원	상계동 622	400	2010.05.11.	
74	천보어린이공원	중계동 366-1	427	2010.05.19.	
75	들국화어린이공원	중계동 501	455	2010.05.24.	
76	각심어린이공원(1)	월계동 555	420	2010.06.01.	
77	각심어린이공원(2)	월계동 555	440	2010.06.03.	
78	초안어린이공원	월계동 775-1	508	2010.06.01.	
79	엄지어린이공원	상계동 720-4	345	2010.06.09.	
80	매봉어린이공원	월계동 320-6	600	2010.06.16.	
81	감나무어린이공원	상계동 741-2	265	2010.06.25.	
82	까치어린이공원	상계동 741-1	383	2010.06.25.	
83	삼들상상어린이공원	상계동 623	528	2010.07.02.	
84	용화어린이공원	상계동 695-1	370	2010.07.08.	
85	종달새어린이공원	상계동 636	440	2010.07.14.	
86	샷갓봉근린공원 놀이터	중계동 356	291	2010.07.16.	
87	한글바근린공원 놀이터	하계동 288-2	414	2010.07.27.	
88	민들레어린이공원	상계동 677	319	2010.07.28.	
89	갯바위어린이공원	중계동 369-6	357	2010.07.29.	
90	당현어린이공원	중계동 154-7	130	2010.08.03.	
91	연천내어린이공원	월계동 411-50	50	2010.08.03.	
92	늘푸른어린이공원	상계동 1265-1	390	2010.08.12.	
93	나팔꽃상상어린이공원	월계동 321-11	480	2011.05.09.	
94	다람쥐상상어린이공원	중계동 360-3	561	2011.05.09.	
95	불암어린이공원	상계동 1275-4	260	2011.05.23.	
96	상록수어린이공원	상계동 663	419	2011.05.25.	
97	샛별어린이공원	상계동 1264-1	264	2011.06.01.	

연번	놀이시설명	소재지	규모(㎡)	개관일	비고
98	꿈동산상상어린이공원	중계동 765-1	329	2011.06.14.	
99	소망어린이공원	상계동 720-1	100	2011.11.21.	
100	채송화어린이공원(1)	상계동 737-1	158	2011.11.28.	
101	채송화어린이공원(2)	상계동 737-1	157	2011.11.28.	
102	상계5동 쌈지공원	상계5동 167-16	32	2013.04.22.	
103	참새어린이공원	상계동 652-3	217	2013.07.01.	
104	수락산유아숲체험장	상계동 산155-1	120	2013.11.01.	
105	어린이교통공원 내 놀이터	중계동 500	300	2014.04.01.	
106	영축산근린공원 놀이터	월계로 264	175	2014.04.01.	
107	골마을근린공원 놀이터	노원로 247	213	2014.05.15.	
108	충숙근린공원 놀이터	한글비석로 168	432	2014.05.15.	
109	도토리공원 놀이터	수락산로8길 39	113	2015.10.07.	
110	영축산유아숲체험장	월계동 산130	1,000	2015.10.27.	
111	초안산삼당장 어린이놀이터	월계동 산5-5	70	2017.03.14.	
112	불암산유아숲체험장(1)	중계동 산95-5번지 일대	2,000	2017.03.24.	
113	불암산유아숲체험장(2)	중계동 산95-5번지 일대	1,500	2017.03.24.	
114	태릉유아숲체험원	공릉동 산 223-1번지 삼육대 제명호 주변	100	2017.10.19.	
115	당고개지구공원(물놀이장)	상계동 113-2번지	1,000	2018.08.01.	
116	공릉동근린공원(물놀이장)	공릉동 63	478	2018.08.07.	
117	초안산도야지공원 내 놀이터	덕릉로60타길 50	495	2019.08.07.	
118	인덕마을어린이공원	월계동 951-2	554	2020.04.01.	
119	영축산근린공원 2	월계동 산125-8	93.9	2020.10.20.	
120	갈말근린공원 내 놀이터	상계동 654	95	2020.12.18.	
121	불암산유아숲체험장 놀이터	중계동 산95-5	50	2021.04.29.	
122	불암산더불어숲 놀이시설	하계동 2	200	2021.07.05.	
123	공릉사랑어린이공원	공릉동 758-3	178	2021.11.11.	
124	수락산노원골유아숲체험원	상계동 산59-2	100	2022.04.22	
125	정담공원	중계동 364-4	257	2022.06.03.	



연번	놀이시설명	소재지	규모(㎡)	개관일	비고
126	하늘공원	상계동 95-3 일원	337	2023.06.28.	
127	초안산 피크닉장	월계동 산 46-3	108	2023.11.23.	
128	마들체육공원 숲속놀이터	상계동 770-2	1000	2024.04.30.	
129	불암산자연원 어린이놀이터	중계동 산 101-6	180	2024.10.01.	
130	해그늘공원 어린이놀이터	월계동 산 120-5	430	2024.11.12.	
131	노해공원 통합놀이터	중계동 360-18	1000	2024.11.23.	

## □ 공원이용 프로그램

시설명	소재지	규모(㎡)	개관일	주요시설 및 프로그램
들국화공원 물놀이장	중계2·3동 501	428	2022.06.25.	물놀이시설, 데크쉼터, 샤워장, 탈의실 등
느티울공원 물놀이장	상계6·7동 741	386	2022.06.25.	물놀이시설, 데크쉼터, 파고라, 벤치 등
한내공원 물놀이장	월계3동 1-1	415	2022.06.25.	물놀이시설, 미스트 터널, 데크쉼터, 샤워장 등
공릉동공원 물놀이장	공릉2동 63	478	2018.08.24.	물놀이시설, 샤워장, 데크쉼터, 탈의실 등
당고개공원 물놀이장	상계3·4동 113-2	295	2018.08.24.	물놀이시설, 데크쉼터, 파고라, 벤치 등
초안산 캠핑장	월계2동 750 일대	24,938	2017.06.01.	힐링캠핑존, 오토 캠핑존, 테라스 캠핑존, 캐빈하우스
경춘선 숲길 공원	녹천중~서울시계	6km	2018.06.	산책로 및 자전거도로, 쉼터 등
비석골공원 물놀이장	월계2동 779	451	2023.07.20.	물놀이시설, 데크쉼터, 화장실, 샤워장 등

## □ 지정보호수 : 11주

수 종 별 현 황				
계	은행나무	느티나무	반송	음나무
11	6	3	1	1

○ 지정보호수 내역

지정 번호	위치	수종	지정일자	규격			소유자	관리자
				수령 (년)	수고 (m)	둘레 (m)		
11-1	중계4동 산36-2	은행	1971.10.12.	625	33	9.1	이 한 식 외 1인	노원구청
11-2	중계본동 61-22	"	1971.10.12.	450	23	6.9	서울특별시	노원구청
11-3	중계본동 75-36	"	1981.10.27.	315	18	4.4	노 원 구	노원구청
11-4	중계본동 90-37	"	1981.10.27.	315	19	4.3	서울특별시	노원구청
11-7	상계1동 996-17	느티	1981.10.27.	215	11	2.5	노 원 구	노원구청
11-8	상계1동 995	은행	1981.10.27.	215	16	3.2	조흥은행직원 · 주택조합 외 394명	노원구청
11-9	상계1동 995-4	은행	1981.10.27.	165	16	2.6	노 원 구	노원구청
11-10	중계본동 43-18	느티	1996.8.16.	100	10	2.4	노 원 구	노원구청
11-11	상계동 1번지	반송	2005.7.21.	150	9.4	3.2	최 남 성	노원구청
11-12	중계본동 37-13	느티	2005.7.21.	100	17.3	3.5	노 원 구	노원구청
11-14	중계본동 산136-7	음	2013.1.17.	150	13	2.9	서울특별시	노원구청

※ 수령은 지정일자 기준일

□ 먹는물 공동시설(공원약수터) : 4개소

연번	약수터명	위치	비 고
1	보 람	상계10동 686(보람공원)	
2	삿 갓 봉	중계4동 356(삿갓봉공원)	
3	충 숙	하계동 산16-1(충숙공원)	
4	원 터	상계6·7동 753-2(원터공원)	

□ 마을마당 : 42개소

연번	위치명	소재지	면적(㎡)	비고
1	공릉동 소공원 마을마당 (신도Apt 인근)	공릉1동 318-3	3,000.0	
2	샘말공원	공릉1동 517-11외4	937.4	
3	태릉입구역5번출구 인근 마을마당	공릉1동 670-1	379	
4	공릉미소지움Apt 인근 마을마당	공릉2동 224-18	113.0	
5	과학기술대 인근 마을마당	공릉2동 462-14외2	103.0	
6	노원골 만남의 광장	상계1동 1001	800.0	
7	비콘드림힐Apt 인근 마을마당	상계1동 1116-120외2	231.0	
8	수락산역4번출구 인근 마을마당	상계1동 1119-12외2	254.0	
9	천상병공원	상계1동 996-27외2	197.0	
10	수락산 느티나무 공원	상계1동 996-17	890.0	
11	상계예술마당 옆 마을마당	상계2동 178-18외1	76.0	
12	상계소방파출소 인근 마을마당	상계2동 197-11	233.0	
13	상계2동 마을숲마당	상계2동 373-13외1	1,341.0	

연번	위치명	소재지	면적(㎡)	비고
14	상계초등학교 인근 마을마당	상계2동 393-27	39.0	
15	불암현대아파트 초입 마을마당	상계3·4동 107-1798	110.0	
16	불암동아Apt 106동 인근 마을마당	상계3·4동 107-1861	76.0	
17	당고개 하늘공원	상계3·4동 60-24	295.0	
18	상계6구역 공공공지	상계3·4동 140-257	4,696.5	
19	간촌 마을마당	상계5동 154-3외1	455.0	
20	상계5동 주택가 인근 마을마당	상계5동 155-23외2	417.0	
21	안산 마을마당	상계5동 169-53	258.0	
22	다우리 마을마당	상계5동 430-19	180.0	
23	상계5동 공영주차장 인근 마을마당	상계5동 434-8	62.0	
24	오장골 마을마당	상계5동 445-2	99.0	
25	나누리 마을마당	상계5동 456-145	178.0	
26	상계5동 찜지마을마당	상계5동 167-18	137.0	
27	주민소통공간	상계5동 156-147외1	198.0	
28	힐링숲	상계5동 441-3	862.0	
29	노원역 역사문화마당	상계6·7동 739-1	250.0	
30	상계10동(포레나Apt) 인근 마을마당	상계10동 674외1	825.0	
31	석계역 문화공원	월계1동 47-45	3,900.0	

연번	위치명	소재지	면적(㎡)	비고
32	석계역 굴다리 인근 마을마당	월계1동 66-11	413.0	
33	월계1동주민센터 인근 마을마당	월계1동 76-1외1	108.0	
34	동성네스트빌라 인근 마을마당	월계2동 912-1	164.0	
35	신우빌라 인근 마을마당	월계2동 877-4외4	561.0	
36	불암초교 인근 마을마당	중계본동 107-8	412.0	
37	중계본동 쌈지마을마당	중계본동 16-2	992.0	
38	원암유치원 인근 마을마당	중계본동 90-37	380.0	
39	정담공원	중계본동 364-4	1,321	
40	중계1동 소공원	중계1동 421-67외4	1,642.0	
41	양지 마을마당	중계1동 580-2외1	563.7	
42	불암소공원	중계4동 453-38외6	1,026.0	

## □ 노원 불빛정원

위치	규모	주요시설	운영방법/시간
화랑대 철도공원 (공릉동 29-61일대)	38,000m <sup>2</sup>	· 불빛터널, 은하수정원, 음악의정원 · 숲속동화나라, 미디어트레인, 미디어파사드, 아바타트리	· 직영(무료) ※ 시설관리인력 등 일부위탁(어르신행복 주식회사) · 연중 운영(월요일 휴무) · 일몰 전 30분~22시

## □ 노원기차마을 1관(스위스관)

위치	규모	운영내용	운영방법/시간
노원구 화랑로 622	지상2층 (연면적 444.71m <sup>2</sup> )	· 스위스 기차마을 주제 미니어처 전시관 · 모형기차, 동적 디오라마 체험 등	· 위탁 · 일반인 누구나 · 연중 운영(월요일 휴무)

## □ 카페 기차가 있는 풍경

위치	규모	운영내용	운영방법/시간
노원구 화랑로 608	지상2층 (연면적 388.66m <sup>2</sup> )	· 스페셜티 커피 판매 · 기차배달시스템, 모형기차 전시대, 우주선 디오라마 등(주말)	· 직영 · 일반인 누구나 · 연중운영(11시~21시, 월 요일 휴무)

## □ 화랑대역사관

위치	규모	운영내용	운영방법/시간
노원구 화랑로 610	179m <sup>2</sup>	· 화랑대 역사 관련 유물 전시 · 역무원복, 교복 등 대여	· 직영 · 일반인 누구나 · 연중운영(10시~18시, 월요일 휴무)

## □ 불암산 나비정원

위치	규모	운영내용	운영방법/시간
노원구 한글비석로 12길 51-27	지상2층 (연면적 1,115m <sup>2</sup> )	· 전시해설 및 체험 프로그램 운영 · 곤충 특별전 및 행사	· 직영 · 일반인 누구나(무료) · 연중 운영 (매주 월요일, 신정, 명절 당일 휴무)

## □ 노원 정원지원센터

위치	규모	운영내용	운영방법/시간
노원구 한글비석로 12길 51-49	1층 (연면적 333.10㎡)	· 정원학교, 반려식물병원, 흙가드닝샵 · 온살카페(카페4rest), 테라스, 할랑가든	· 직영 · 누구나 · 연중 운영(월요일 휴무) -동절기(11월~2월) 10시~18시 -하절기(3월~10월) 10시~19시

## □ 초안산 캠핑장

위치	규모	운영내용	운영방법/시간
노원구 월계동 750번지 일대	24,938㎡	· 캠핑장 50면, 캐빈하우스 3동, 매점, 트리하우스 등	· 노원구시설관리공단 위탁 · 누구나(유료) · 연중 운영(화요일 휴무)

## □ 불암산 피크닉장

위치	규모	운영내용	운영방법/시간
노원구 중계동 산101-6	2,500㎡	· 피크닉 소품 비치, 포토존 조성, 계절별 이벤트 등	· 직영 · 누구나(무료) · 연중 운영(월요일 휴무) -동절기(11월~2월) 10시~18시 -하절기(3월~10월) 10시~19시

## □ 더블어숲 체험장

위치	규모	운영내용	운영방법/시간
노원구 한글비석로 4길 93-40	1,091㎡	· 협동시설, 모험시설, 암흑미로	· 위탁운영 · 누구나(유료) · 연중 운영(일요일 휴무)

## □ 유아숲체험원 : 5개소

시설명	소재지	면적	운영방법	주요시설내역
수락산	상계동 산155-1	13,000㎡	위탁	체험원, 대피시설, 화장실 등
불암산	중계동 산95-5	12,000㎡	위탁	
영축산	월계동 산130-3	13,000㎡	위탁	
태릉	공릉동 산223-1	10,000㎡	직영	
노원골	상계동 산59-2	10,000㎡	직영	

## □ 불암산 산림치유센터

위치	규모	운영내용	운영방법/시간
노원구 한글비석로 12길 51-80	1층 (연면적 488㎡)	· 이용자 맞춤형 치유프로그램 진행 · 오감숲길, 허브정원, 옥상 치유숲정원 등	· 직영 · 일반인 누구나(10명/팀) · 연중운영(매주 월요일, 산정, 설추석 연휴 휴무) - 오전(10:00~12:00) - 오후(14:00~16:00)

## □ 초안산 도자기체험장

위치	규모	운영내용	운영방법/시간
노원구 덕릉로 60타길 23	10,000㎡ (연면적 278,88㎡)	· 정기 및 일일 도자기 만들기 프로그램	· 직영(유료) · 연중운영(10:00~18:00) 매주 월 산정, 설추석연휴 휴무

## □ 목공예체험장 등(6개소)

시설명	위치	운영내용	운영방법/시간
마들상상놀이터	덕릉로 460	정규 프로그램, 만들기놀이터 및 자유 놀이시설, 어린이 행사운영	위탁 / 화~토 10:00~17:00
공릉 목공예체험장	화랑로 606	목공예품 제작 체험 프로그램 제공	직영 / 화~토 10:00~12:00 14:00~16:00
불암산 목공예체험장	한글비석로180	목공예품 제작 체험 프로그램 제공	직영 / 화~토 10:00~12:00 14:00~16:00
수락산 목공예체험장	상계동132-3	목공예품 제작 체험 프로그램 제공	
상계 목공예체험장	동일로237길 91	목공예품 제작 체험 프로그램 제공	
목예공방(공릉동)	화랑로 606	목공예 공동작품 제작, 교육 등	주민자치 운영

## ○ 공공 도시텃밭 현황

시설명	위 치	구획수 (면적)	분양시기	분양금액
경춘선숲길공원텃밭	하계동 333-8	168 (4.32/5.76/7.2㎡)	3월	2/3/4만원
불암어울림공원텃밭	상계동 95-336	140 (4.95㎡)	3월	3만원
모두의정원텃밭	노원에코센터	48 (4.32㎡)	3월	2만원



## ○ 농지 현황

(면적:ha)

지 역	지목						총 필지 수	총 면적
	전		답		과			
	필지수	면적	필지수	면적	필지수	면적		
총 계	598	18.23	342	15.70	7	1.74	947	35.67
월계동	130	2.42	95	2.92	0	0	225	5.34
중계동	86	3.73	12	0.47	1	0.75	99	4.95
상계동	274	6.94	111	2.58	6	0.99	391	10.51
공릉동	71	4.14	102	9.13	0	0	173	13.27
하계동	37	1	22	0.60	0	0	59	1.60

## □ 구립공공도서관 (8개소)

### ○ 노원중앙도서관

- 위 치 : 노원로34길 43(상계동, 온수근린공원 내)
- 시설현황

구분	대지	건물(시설) 현황					
		계	지 층	1 층	2 층	3 층	4 층
면 적	17,946.2m <sup>2</sup>	6,256.88m <sup>2</sup>	2,093.6m <sup>2</sup>	911.17m <sup>2</sup>	1,072.11m <sup>2</sup>	1,090m <sup>2</sup>	1,090m <sup>2</sup>
용 도			<ul style="list-style-type: none"> <li>· 커뮤니티 카페</li> <li>· 휴먼라이브러리</li> <li>· 장난감실</li> <li>· 책배달실</li> <li>· 휴게공간</li> <li>· 보존서고</li> </ul>	<ul style="list-style-type: none"> <li>· 연속 간행물실</li> <li>· 시각장애인열람실</li> <li>· 북적북적실</li> <li>· 모자/어린이열람실</li> <li>· 안내데스크</li> </ul>	<ul style="list-style-type: none"> <li>· 종합자료실</li> </ul>	<ul style="list-style-type: none"> <li>· 디지털자료실</li> <li>· 시청각실</li> <li>· 교육실</li> <li>· 사무실</li> </ul>	<ul style="list-style-type: none"> <li>· 일반열람실</li> <li>· 사무실</li> </ul>

### - 이용안내

실      별	평      일	토, 일요일	휴관일
종합자료실, 디지털자료실	09:00 ~ 20:00	09:00 ~ 17:00	매월 1, 3주 월요일/ 법정 공휴일
연속·시각장애인열람실, 모자·어린이 열람실	09:00 ~ 18:00		
잉글리쉬 카페	09:00 ~ 22:00		
장난감도서관	10:00 ~ 17:00		
일반열람실	09:00 ~ 22:00		

- 프로그램 및 유용한 정보

명 칭	내 용	비 고
성인/청소년 특성화	청소년들의 지적·정서적 발달에 도움이 될 수 있는 장서와 인문학 장서 구축	
북스타트	‘책과 함께 인생을 시작하자’ 지역사회 독서문화운동 프로그램	

- 문 의 처 : 950-0050

○ 노원어린이도서관

- 위 치 : 한글비석로 346(중계동, 샛갯봉근린공원 내)

- 시설현황

구분	대지	건물(시설) 현황				
		계	지 총	1 층	2 층	3 층
면 적	1,140㎡	1,361.88㎡	399.8㎡	312.37㎡	313.43㎡	336.28㎡
용 도			· 다복다복 (전시공간) · 프로그램실 · 미화팀휴게실 · 보존서고	· 유아자료실 · 수유실 · 중앙데스크	· 어린이자료실 · 전산실	· 강당 · 동아리방 · 사무실 · 관장실

- 이용안내

실 별	평 일	토, 일요일	휴관일
자료실 등	09:00 ~ 18:00	09:00 ~ 18:00	매주 월요일/법정 공휴일

- 프로그램 및 유용한 정보

명 칭	내 용	비 고
북스타트	영유아 가정에 북스타트 책꾸러미 배부, 양육자 교육 프로그램 운영	생후18개월~35개월 영유아 가정 대상
어린이 독서문화 프로그램	다양한 장르의 독서활동을 결합하여 즐겁게 책을 즐길 수 있는 어린이 대상 융합독서 프로그램 운영	
주제 도서 전시	사서가 추천하는 북큐레이션, 지역기관과 연계한 주제도서 코너 운영	
책토리	리딩인 활동가들이 어린이들을 대상으로 개인별 추천도서를 제공하는 맞춤형 정보서비스	
글쓰기 프로그램	재미있고 쉽게 글쓰기에 접근하는 장기 프로그램	

- 문 의 처 : 933-7145

○ 월계도서관

- 위 치 : 월계로 319(월계동)
- 시설현황

구분	대지	건물(시설) 현황					
		계	지 총	1 층	2 층	3 층	4 층
면 적	701.1m <sup>2</sup>	1,978.02m <sup>2</sup>	581.95m <sup>2</sup>	281.43m <sup>2</sup>	383.90m <sup>2</sup>	365.37m <sup>2</sup>	365.37m <sup>2</sup>
용 도			· 어울림실 · 보존서고 · 이용자 휴게공간 · 주차장	· 그림책마루(그림책 자료실) · 통합데스크	· 모두의 거실(모든 세대 자료실)	· 생각 서재(성인+디지털)	· 달빛소리홀 · 무인카페 · 사무실

- 이용안내

실 별	평 일	토, 일요일	휴관일
그림책마루	09:00 ~ 20:00	09:00 ~ 18:00	매주 월요일/ 법정 공휴일
모두의 거실			
생각 서재			
달빛소리홀			

- 프로그램 및 유용한 정보

명 칭	내 용	비 고
자료실 운영	도서 및 DVD 대출, 상호대차	
독서문화프로그램	북스타트, 어린이·청소년·어르신 독서문화프로그램	
특성화 프로그램	노원구 한 책 읽기, 성인인문학, 다문화프로그램	
네트워크	독서동아리 활성화 지원, 마을리딩인	

- 문 의 처 : 991-0871

○ 상계도서관

- 위 치 : 동일로243길 57(상계동)
- 시설현황

구분	대지	건물(시설) 현황					
		계	지 총	1 층	2 층	3 층	4 층
면 적	1,012m <sup>2</sup>	2,466.45m <sup>2</sup>	776.58m <sup>2</sup>	396.1m <sup>2</sup>	425.47m <sup>2</sup>	433.78m <sup>2</sup>	434.52m <sup>2</sup>
용 도			· 다목적실 · 기계실 · 주차장	· 모자열람실 · 우월한상상 · 담소(커뮤니티 공간)	· 어린이 열람실 · 사무실 · 직원휴게실	· 디지털종합자료실 · 문화교실	· 일반열람실 · 동아리방

- 이용안내

실 별	평 일	토 · 일요일	휴관일
디지털종합자료실	09:00~20:00	09:00~17:00	매월 2, 4주 월요일/ 법정 공휴일
모자열람실, 어린이열람실	09:00~18:00		
일반열람실	09:00~22:00		

- 프로그램 및 유용한 정보

명 칭	내 용	비 고
우와!한 상상	이슈·주제별 맞춤형 정보 큐레이션 및 주제 강연	
도서관 이용교육	도서관 견학, 자원봉사교육, 자원활동가 교육 등	
북스타트	생애 초 35개월 이하 아기에겐 책 꾸러미 선물	
야호! 책놀이	유아 대상 그림책을 함께 읽고 북 아트 만들기	
북적북적	초등어린이 대상 다함께 책읽기 프로그램	
다문화 체험교실	다문화 그림책을 읽고 문화체험	
리딩인	독서취약계층에게 찾아가는 책읽어주기 서비스	
동아리 공간대관	독서동아리 활성화를 위한 공간 제공	

- 문 의 처 : 3391-7882

○ 불암도서관

- 위 치 : 중계로 106(중계동)

- 시설현황

구분	대지	건물(시설) 현황					
		계	지 총	1 층	2 층	3 층	4 층
면 적	1,497m <sup>2</sup>	2,726.48m <sup>2</sup>	882.08m <sup>2</sup>	587.06m <sup>2</sup>	587.06m <sup>2</sup>	541.70m <sup>2</sup>	128.58m <sup>2</sup>
용 도			· 카페 모남 · 동아리방 · 플랫폼B	· 어린이자료실 · 중앙데스크 · 살롱드B · 도시산책	· 일반자료실 · 디지털존	· 청소년자료실 · 미디어랩 실	· 사무실

- 이용안내

실 별	평 일	토 · 일요일	휴관일
1층 어린이자료실	09:00~20:00	09:00~18:00	매주 월요일/ 법정 공휴일
2층 일반자료실			
3층 청소년자료실			

- 프로그램 및 유용한 정보

명 칭	내 용	비 고
북스타트	영유아 가정에 북스타트 책꾸러미 배부, 양육자 교육 프로그램 운영	생후18개월~35개월 영유아 가정 대상
생애주기 프로그램	유아, 어린이 프로그램, 청소년 특화프로그램, 성인인문학	
독서동아리 활성화 사업	독서공동체 지원사업 ‘책모모’	구청주무사업
동아리 공간대관	독서동아리 활성화를 위한 공간 대관	

- 문 의 처 : 935-0721

○ 화랑도서관(공릉청소년문화정보센터 내)

- 위 치 : 노원로1나길 10(공릉동)

- 시설현황

구분	대지	건물(시설) 현황			
		계	1 층	5 층	6 층
면 적	1,019㎡	937.2㎡	328.18㎡ · 어린이자료실	342.08㎡ · 종합자료실	266.94㎡ · 책마을라운지

- 이용안내

실 별	평 일	토요일	일요일	휴관일
1층 어린이자료실	09:00~18:00	09:00	09:00 ~17:00	매주 월요일/ 법정 공휴일
5층 종합자료실	09:00~20:00	~18:00		
6층 책마을라운지	09:00~22:00 (동절기 21:00)	09:00 ~21:00		

- 프로그램 및 유용한 정보

명 칭	내 용	비 고
테블릿 대여	청소년에게 테블릿을 무상으로 대여	당일/관내 이용에 한함
독서문화	독서동아리, 절기별 독서진흥프로그램 운영	노원구립도서관 홈페이지에서 확인가능
생애주기별	세대별 도서관일촌(자원활동가)운영	
인문독서	월간화랑, 작가와의 만남, 다양한 강좌 등 진행	
찾아가는 도서관	인근 대학 및 다운복지관과 협력하여 약자동행 사업	

- 문 의 처 : 973-1318

- 하계어린이도서관(하계어울림센터 내)
  - 위 치 : 공릉로62길 18(하계동)
  - 시설현황

구분	대지	건물(시설) 현황					
		계	지하1층	1 층	2층	3 층	4 층
면 적	1,261m <sup>2</sup>	1,990.3m <sup>2</sup>	462.71m <sup>2</sup>	407.33m <sup>2</sup>	378.10m <sup>2</sup>	365.68m <sup>2</sup>	376.48m <sup>2</sup>
용 도			· 관인휴게실 · 보존서고	· 공동육아방 · 주민사랑방	· 어린이도서관	· 아이휴센터	· 어르신 스포츠 센터

- 이용안내

실 별	관리부서	문의전화	평 일	토요일	일요일 공휴일
공동육아방	여성가족과	2116-3730	10:00~17:30	휴무	휴무
주민사랑방	자치안전과	2116-0678	10:00~18:00	10:00~14:00	
어린이도서관	여가도시과	2116-0706	09:00~18:00	09:00~17:00	
아이휴센터	아동청소년과	2116-0583	09:00~20:00	09:00~13:00	
어르신스포츠센터	어르신복지과	2116-3757	09:00~18:00	휴무	

- 하계어린이도서관 문의처 : 979-7644~7645

- 월계어린이도서관(월계문화복지센터 내)
  - 위 치 : 월계동 936, 3층
  - 시설현황

면적	시설현황	이용안내
대지 1,106m <sup>2</sup>	· 지상3층(558.68m <sup>2</sup> ) - 어린이열람실 - 유아열람실 - 프로그램실	· 이용시간 : 09시~18시(월~금) 09시~17시(토) · 휴관일 : 매주 일요일 및 공휴일
건물 2,344.12m <sup>2</sup>		

- 문 의 처 : 070-4238-5148

- 프로그램 및 유용한 정보

명 칭	내 용	비 고
자료실 운영	도서 대출 및 열람, 상호대차	
독서문화프로그램	어린이·부모 대상 독서문화프로그램	

## □ 스마트도서관 및 무인예약대출기

명 칭	위치	개관일	소장자료	이용안내	이용시간
노원역 스마트도서관	7호선 노원역	23.08.	250	스마트도서관 내장도서 대출 및 예약도서대출반납	24시간 비대면 도서 대출반납
하계역 스마트도서관	7호선 하계역	23.11.	250	스마트도서관 내장도서 대출 및 예약도서대출반납	
원터어울마루 무인예약대출기	동일로216길 46	23.11.	-	예약도서 대출반납	
중평어린이공원 무인예약대출기	동일로203길 87	24.07.	-	예약도서 대출반납	

## □ 직영 작은도서관 (3개소)

- 공릉행복도서관(공릉행복발전소 내)
  - 위 치 : 동일로179길 22(공릉동)
  - 시설현황

구분	대지	건물(시설) 현황			
		계	1 층	2 층	3 층
면 적	992.10m <sup>2</sup>	691.83m <sup>2</sup>	238.84m <sup>2</sup>	237.85m <sup>2</sup>	215.14m <sup>2</sup>
용 도			· 경로당 · 꼬마책나라 · 북카페	· 도서관 · 사무실	· 지역아동센터

### - 이용안내

실 별	평 일	토요일	휴관일
공릉행복도서관	09:00~18:00	09:00~17:00	매주 일요일 및 공휴일
북카페	10:00~17:00	11:00~16:00	
지역아동센터	방과후~20:00	09:00~14:00	

### - 문 의 처 : 976-3820

- 한내지혜의숲도서관(한내지혜의 숲 내)
  - 위 치 : 마들로86(월계동, 한내근린공원 내)
  - 시설현황

면적	시설현황	이용안내
공원 14,382m <sup>2</sup>	· 북카페	· 이용시간 : 09시~18시(월~금) 09~17시(토) · 휴관일 : 매주 일요일 및 공휴일
건물 359.37m <sup>2</sup>	· 도서관 · 지역아동센터	

### - 문 의 처 : 979-7420

○ 향기나무도서관(아동복지관 내)

- 위 치 : 노원로 331, 1층(중계동)
- 시설현황

면적	시설현황	이용안내
대지 330m <sup>2</sup>	· 지상1층(249m <sup>2</sup> ) - 북카페 - 도서관	· 이용시간 : 09시~18시(월~금) 09시~17시(토) · 휴관일 : 매주 일요일 및 공휴일
건물 920m <sup>2</sup>		

- 문 의 처 : 2116-4448

□ 작은도서관 현황 (25개소)

○ 이용시간

구분	평일	비고
운영시간	09:00~18:00	*주말, 공휴일 휴관 · 트램작은도서관 : - 화~일 10:00 ~ 19:00 - 월요일 휴관
점심시간 (시설별 상이)	12:00~13:00 13:00~14:00	

○ 시설 및 자료 현황

동	명 칭	주 소	보유권수	전화번호
월계1동	꿈꾸는작은도서관	석계로 59	7,739	2116-2419
월계2동	달내작은도서관	초안산로5길 28	7,049	2116-2449
공릉1동	도란도란작은도서관	동일로186길 3-24 (공덕골아름드리)	11,642	2116-2509
공릉2동	책이랑친구랑 작은도서관	노원로1길 68	13,714	2116-2539
하계1동	가재울지혜마루	한글비석로 97 (에너지제로주택)	10,210	070-4226-5064
하계2동	열린작은도서관	공릉로55길 88	6,266	2116-2609
중계본동	책누리작은도서관	중계로 143	8,870	2116-2629
중계1동	책사랑작은도서관	한글비석로 279	12,706	2116-2659
중계2,3동	하늘작은도서관	노원로17길 56	11,546	2116-2689
중계4동	중계사랑작은도서관	덕릉로82길 50	8,315	2116-2729



동	명 칭	주 소	보유권수	전화번호
상계1동	푸른숲작은도서관	동일로 1697	2,320	2116-2749
상계2동	파랑새작은도서관	상계로 118	8,558	2116-2789
상계3.4동	수락작은도서관	덕릉로 859	12,362	2116-2809
상계5동	해솔작은도서관	한글비석로 434	6,431	2116-2849
상계6·7동	메아리작은도서관	동일로217길 48 (평생교육원)	8,362	2116-2863
상계8동	반디작은도서관	동일로227길 97	7,289	2116-2909
상계9동	한울작은도서관	한글비석로 487	9,169	2116-2929
상계10동	가온작은도서관	노원로 530	9,590	2116-2959
노원문화원	노원문화원작은도서관	동일로197길 24	13,938	938-1244
상계8동	상계숲속작은도서관	동일로227길 106 (상계근린공원 내)	11,104	3391-7889
월계2동	초안산숲속작은도서관	덕릉로60길 199 (초안산근린공원 내)	11,249	905-3900
육사아파트 복지동	육사 작은도서관	화랑로 564	5,444	-
월계3동	한내행복발전소	마들로3길 15 (월계이마트 앞)	12,082	070-4206-0061
상계6·7동	KB국민은행과 함께하는 나무작은도서관	동일로 1405	3,591	070-4158-9660
공릉2동	트램작은도서관	화랑로 610 화랑대철도공원 내	718	-

## 책심터

구 분	불암산 책심터 방긋	중평어린이공원 책심터
위 치	중계동 산95-4번지 일대 (불암산 유아숲체험원 옆)	하계2동 261-1 (서울형키즈카페 중평공원점 내)
규 모	60m <sup>2</sup>	64.22m <sup>2</sup>
개 관 일	2023. 4.	2024. 9.
장 서 량	1,926권	1,400권

# 도시경관과

Urban Landscape Division

## □ 거리가게(노점)

(2025. 1. 10.기준)

이름	소속	개수
구(區) 노점(257개)	대전국노점상총연합 북서부 지역	45
	민주노점상전국연합 북부지역	23
	일반(무소속)	189(한울포함)

## □ 보도상 영업시설물

(2025. 1. 10.기준)

계	업 종 별		계	지 역 별				
	가로판매대	구두수선대		상계동	중계동	하계동	월계동	공릉동
53	30	23	53	32	9	3	4	5

## □ 공공디자인진흥위원회

○ 설치근거 : 「노원구 공공디자인 진흥조례」 제7조(위원회의 설치 및 기능)

구분  계	전 문 분 야 별															공무원 (당연직)
	디자인				건축 및 공공 미술	조형물	조명	조경	에너지환경	범죄예방	유니버설	구조	교통	사회·정책·학	구의원	
	공공	시각	산업	경관												
27	4	3	0	0	5	0	6	2	0	3	1	0	0	0	1	2

## □ 광고물심의위원회

- 설치근거 : 「옥외광고물 등의 관리와 옥외광고산업 진흥에 관한 법률」 제7조, 같은 법 시행령 제32조

(단위 : 명)

구분 계	전 문 분 야 별			공무원
	구의원	디자인	건축사	
9	1	4	1	3

## □ 옥외광고사업자

(단위 : 개소)

계	단 독	법 인
46	39	7

## □ 옥외광고물 허가(신고) 현황

(단위 : 개소)

구분 계	돌출간판	벽면이용간판	지주간판	기타
647	157	232	25	233

## □ 지정게시대

(단위 : 개소)

계	공공현수막 지정게시대	상업용현수막 지정게시대
137	120	17

\_\_\_\_\_

\_\_\_\_\_

\_\_\_\_\_

\_\_\_\_\_

\_\_\_\_\_

\_\_\_\_\_

\_\_\_\_\_

\_\_\_\_\_

\_\_\_\_\_

\_\_\_\_\_

\_\_\_\_\_

\_\_\_\_\_

\_\_\_\_\_

\_\_\_\_\_

\_\_\_\_\_

\_\_\_\_\_

\_\_\_\_\_

\_\_\_\_\_

\_\_\_\_\_

\_\_\_\_\_

\_\_\_\_\_

\_\_\_\_\_

\_\_\_\_\_

\_\_\_\_\_

\_\_\_\_\_

\_\_\_\_\_

\_\_\_\_\_

\_\_\_\_\_

\_\_\_\_\_

\_\_\_\_\_

\_\_\_\_\_

\_\_\_\_\_

\_\_\_\_\_

\_\_\_\_\_

\_\_\_\_\_

\_\_\_\_\_

\_\_\_\_\_

\_\_\_\_\_

\_\_\_\_\_

\_\_\_\_\_

\_\_\_\_\_

\_\_\_\_\_

\_\_\_\_\_

\_\_\_\_\_

\_\_\_\_\_

\_\_\_\_\_

\_\_\_\_\_

\_\_\_\_\_

\_\_\_\_\_

\_\_\_\_\_

\_\_\_\_\_

\_\_\_\_\_

\_\_\_\_\_

\_\_\_\_\_

\_\_\_\_\_

\_\_\_\_\_

\_\_\_\_\_

\_\_\_\_\_

\_\_\_\_\_

\_\_\_\_\_

\_\_\_\_\_

\_\_\_\_\_

\_\_\_\_\_

\_\_\_\_\_

\_\_\_\_\_

\_\_\_\_\_

\_\_\_\_\_

\_\_\_\_\_

\_\_\_\_\_

\_\_\_\_\_

\_\_\_\_\_

\_\_\_\_\_

\_\_\_\_\_

\_\_\_\_\_

\_\_\_\_\_

\_\_\_\_\_

\_\_\_\_\_

\_\_\_\_\_

---

# 09

보건위생과  
건강증진과  
생활보건과  
의약과

---

# 보건위생과

Sanitation Health Division

## □ 보건지소

구 분	위 치	규 모	면 적	비 고
월계보건지소	월계로 378	지하1층~지상4층	2,242m <sup>2</sup>	
공릉보건지소	공릉로 166-1	지하1층~지상4층	845.59m <sup>2</sup>	
상계보건지소	상계2동 공공복합청사 내	3층	357.96m <sup>2</sup>	
마들보건지소	수락산로 212-20	지하1층~지상5층	1,922m <sup>2</sup>	

## □ 기타 식품위생업소(제조, 판매, 가공) : 2,490개소

식품제조 가공업	즉석판매 제조가공업	소분업	식 품 판 매 업							
			소 계	식용 얼음	식품자동 판매기	유통 전문	식 품 운반업	집단급식소 식품판매업	건강기능 식품판매	기타식품 판 매 업
21	672	57	1,740	5	351	102	4	20	1,209	49

## □ 공중위생업소 : 1,673개소

숙 박 업		이·미·용		목욕장업	위생관리	
관광 호텔	일반 숙박	미용	이용		세탁업	건물위생 관리업
1	28	1,297	115	22	122	88

## □ 식품접객업소 : 5,336개소

계	식 품 접 객 업					
	유흥주점	단란주점	일반음식점	휴게음식점	위탁급식업	제과점
5,336	21	37	3,742	1,336	49	151

## □ 집단급식소 : 282개소

급 식 유 형									
대학교	고등 학교	중학교	초등 학교	특수 학교	유치원	어린이집	사회 복지 시설	병원	기업체 등
12	23	24	41	3	43	57	32	18	29

□ 축산물 및 동물관련업소 현황 : 461개소

계	축 산 물			동 물	
	축산물가공업	축산물판매업	축산물운반업	동물병원	동물관련업 (판매·전시·미용등)
461	2	271	2	43	143

□ 동물등록 현황 : 32,027두

계	RFID종류		
	내장형	외장형	인식표
32,027	13,798	16,088	2,141

□ 반려동물문화센터

시설명	위 치	면 적	주요시설	전화번호
힐링하시개! 댕댕하우스	수락산로 258 1층	132m <sup>2</sup>	교육실, 보호실, 놀이실, 셀프드라이룸, 댕댕카페	02-933-8500

□ 반려동물 놀이터

시설명	위 치	면 적	주요시설	비고
당고개 반려가족 쉼터	상계동 산 158-1	1,200m <sup>2</sup>	관리동, 나무벤치, 놀이공간, 주차장, 어질리티	
마들 반려가족 쉼터	상계동 770-2	830m <sup>2</sup>	관리동, 조명등, cctv, 등의자, 놀이공간, 음수대, 파고라	
불암산 반려가족 쉼터	중계동 산 101-36	1,000m <sup>2</sup>	관리동, 조명등, cctv, 평의자, 놀이공간, 음수대, 파고라	

□ 단체 현황

단체명	설립근거	설립년도	소재지	대표자	회원	전화번호
한국외식업중앙회 노원구지회	식품위생법 제44조	1988. 4. 20.	노혜로75길 14-18 4층 (상계동, 도영빌딩)	조삼순	1,463	938-9006
대한미용사회 노원구지회	공중위생관리법 제16조	1988. 4. 20.	동일로180길 14 303호 (공릉동, 공릉쇼PING센터)	이종원	380	976-7534
노원구이용인협회	공중위생관리법 제16조	1988. 4. 20.	한글비석로41길 21	김정광	110	952-5566
대한제과협회 노원도봉지회	식품위생법 제44조	1995. 7. 5.	상계로23길57-25 (상계동)	김근보	50	952-9877
대한숙박업협회 도봉, 강북, 노원구지회	공중위생관리법 제16조	1988. 4. 20.	강북구 한천로 143길 10 (지하1층)	정연복	40	994-1925
한국목욕업협회 서울북부지회 (노원, 도봉, 강북, 성북, 동대문)	공중위생관리법 제16조	1988. 4. 20.	동대문구 왕산로 179 (제기동)	김옥련	20	967-3985

# 건강증진과

Health Promotion Division

## □ 권역별 건강관리센터

센터명	소재지	전화번호	인력	개소일
노원구 건강관리센터	노해로 437, 보건소 2층	2116-4466	의사 2 간호사 5 운동사 2 영양사 2	2020.10.13.
중계평생건강관리센터	노원로17길 56, 중계2,3동 청사 2층	2116-4455	간호사 2 운동사 1 영양사 1	2011.04.08.
월계평생건강관리센터	월계로 378, 월계보건지소 2층	2116-4567	간호사 2 운동사 2 영양사 2	2011.05.17.
공릉평생건강관리센터	공릉로 166-1, 공릉보건지소 2층	2116-4981	간호사 2 운동사 1 영양사 1	2015.03.31.
상계평생건강관리센터	상계로 118, 상계보건지소 3층	2116-4911	간호사 2 운동사 1 영양사 1	2015.08.18.
마들평생건강관리센터	수락산로 212-20, 마들보건지소 1층	2116-2014	간호사 2 운동사 1 영양사 1	2022.10.04.

## □ 영양플러스 상담실

소재지	사업내용	지원대상	전화번호
노해로 437, 보건소 4층	· 보충식품패키지 제공 · 영양교육 및 상담	· 중위소득 80% 이하 영유아(72개월) 및 임신부 중 영양위험요인 보유자	2116-4560

## □ 꿈나무 건강상담실

소재지	사업내용	지원대상	전화번호
노해로 437, 보건소 2층	· 우리 아이 일대일 맞춤형 건강상담 (운동, 식습관 등) · 체성분검사(신장, 체중, 골격근량, 체지방률, 성장점수 등) · 건강행태조사(운동습관, 식습관, 생활습관 등)	· 아동, 청소년	2116-4551



## □ 산후조리원

연번	업소명	대표자	소재지	전화번호
1	노원라테라산후조리원	조정현	상계로7길 17(상계동)	951-2300
2	더블레스산후조리원	조원효	노원로 240(하계동)	949-2223
3	모아드림산후조리원	정복주	상계로5길 9(상계동)	937-7777
4	와이엘산후조리원	이승현 여계희	초안산로5길 12, 5층(월계동)	904-8034
5	제이미산후조리원	유지원	수락산로 232, 3층, 5층(상계동)	935-7979

## □ 소독업체 현황

연번	업소명	대표자	소재지	전화번호
1	제이 오토 클린	함윤식	공릉로 235, 지층 (공릉동)	
2	하나방역 강북지사	김현태	공릉로59가길 9, 한국야쿠르트 하계관리점 3층 314호 (하계동)	
3	홈닥터119	조은영	화랑로45길 42-11, 지층 (월계동)	
4	에스디원	김형국	상계로 193-14, 2층 206호 (상계동, 상계대림아파트)	
5	(주)에코클린	정재균	동일로 1529, 합동빌딩 지하1층 27호	
6	올다종합시설관리	이하연	동일로204가길 34, 씨앤미복합빌딩 9층 916호 (중계동)	
7	(주)아성큐브스	조균상	동일로186길 67-8, 102호 (공릉동, 주완 위즈빌2)	3296-5191
8	빼애방역	김결	동일로 1055, 4층 422호 (공릉동)	446-8607
9	(주)에이스시스템	김난희	동일로173가길 124, 신석빌딩 4층 (공릉동)	978-0401
10	해피클린	양은순	동일로177길 18, 1층 (공릉동)	3422-2475

연번	업소명	대표자	소재지	전화번호
11	푸름환경	황철호	상계로24길 28, 2층 (상계동)	3296-1966
12	캐로스대아	정경시	동일로 1361, 상가동 지하1층 1호 (상계동, 상계주공2단지아파트)	
13	아이토스	정용환	동일로 1038, 4층 (공릉동)	
14	벅스킬	이윤희	한글비석로 444, 교림노원프라자 지하1층 102호 (상계동)	930-3040
15	공무원퇴직자협동조합	최경남	덕릉로127길 25, 상가동 2층 204-176호 (상계동, 성림아파트)	
16	특청사	양선우	공릉로62가길 30, 인성빌딩 1층 3호 (하계동)	1877-3979
17	이레피엔알	김은주	동일로241길 53, 상가동 지층 1호 (상계동, 두산아파트)	1588-8897
18	섬밭클린협동조합	김종도	동일로174길 27, 3층 305호 (공릉동)	
19	서울환경조합	조용금	덕릉로 804, 대림프라자 4층 403호 (상계동)	
20	이엔프로	황건희	덕릉로 459-47, 상계주공아파트(1단지) 상가 1층 110호 (상계동)	
21	그린케어	김종미	상계로18길 19, 지층 (상계동)	
22	지구방역대	최은석	공릉로38길 21, 지층 (공릉동, 예림하이빌)	
23	창조	양경화	상계로18길 6, 1층 (상계동)	
24	다케어	문은경	덕릉로134길 19, 1층 (상계동)	
25	한국교육시설안전	김명수	상계로12길 51, 1층 (상계동)	
26	서울노원남부지역자활센터	임근형	동일로178길 19-38, 연세빌딩 302호 (공릉동)	946-6594
27	비엔씨글로벌	장도식	월계로 370, 희성프라자 609-1호 (월계동)	
28	K-방역단	강창진	한글비석로31가길 17, 옷수선 1층 (상계동)	
29	디엔엠씨 플래너스	윤광원	동일로 1700, 13층 1312호 (상계동, 토마토파르코)	
30	맑은나래	신광승	한글비석로46길 44, 어린이속셈학원 1층 101호 (상계동)	
31	가람술	최승난	화랑로 556, 상가동 2층 202호 (공릉동, 효성아파트)	070-7121-2528

연번	업소명	대표자	소재지	전화번호
32	북부장애인직업재활시설	장남숙	덕릉로70가길 92, 북부장애인복지관 지1층 (상계동)	2092-1792
33	노일	김현선	동일로207길 23, 4층 403호 (중계동)	
34	녹색나라	김인철	노원로 331, 209호 (중계동, 시영3단지목련아파트)	952-7184
35	그린F5 노원본부	김우현	한글비석로24나길 18, 1층 (상계동)	
36	더파인(The Fine)	이진구	한글비석로24길 14, 신흥빌딩 401-5호 (상계동)	
37	주식회사 휴빌스365스쿨	지영길	동일로 1009-9, 1,2층 (공릉동)	976-7707
38	한솔환경	허성자	중계로 162-11, 현대프라자 4층 415호 (중계동)	956-5493
39	클린엔캐치	송광정	상계로1길 62-4 (상계동)	6494-0043
40	페스코	진다빈	동일로241가길 5, 지층 (상계동)	930-4041
41	버그폴리스	김상훈	한글비석로 91, 205동 B11호 (하계동, 하계1차청구아파트)	974-8112
42	정담그린환경	박복련	한글비석로 396, 상가108동 지층 11호 (상계동, 벽산아파트)	971-9055
43	안심공간 사람과 환경	이단용	한글비석로50길 2 (상계동)	932-5007
44	스마일존	임춘호	동일로191가길 3, 1층 (공릉동)	070-8623-3699
45	하얀공간방역	장경현	덕릉로124길 37-14, 1층 (상계동)	934-2317
46	베스트서비스	안성호	섬밭로 258, 지하2층 (중계동, 전영옴니백화점)	3399-5204
47	태성	김영덕	동일로173가길 115, 205호 (공릉동, 서진프라자아파트)	973-8858
48	이레피엔알	한상돈	덕릉로118길 29, 상가동 1층 104호 (상계동, 상계불암현대아파트)	
49	(주)덕산안전관리	김현	덕릉로 804, 306호 (상계동, 상계대림프라자)	
50	(주)세원종합관리	정화찬	공릉로58가길 4, 2층 (하계동, 우신주택)	938-9545
51	해맑음보호작업시설	최민량	동일로 1097 (공릉동, 1층 해맑음보호작업시설)	949-6739

연번	업소명	대표자	소재지	전화번호
52	(주)지산아이앤씨	이민례	상계로24길 28, 3층 (상계동)	1899-6880
53	캐치박스(CATCH BUGS)	정헌탁	한글비석로 444, 교림노원프라자 121호 (상계동)	2208-0243
54	(주)신화비엠씨	정영희	한글비석로52길 6, 3층 (상계동)	932-9997
55	신한종합관리(주)	황동규	동일로 1054 (공릉동)	978-8330
56	주식회사 인동	이화수	중계로 90, 1동 3층 303호 (중계동)	951-5220
57	비츠로(BITZRO)	박길자	동일로237길 59, 지층 (상계동)	
58	(주)대주지에스	문경숙	공릉로58가길 4, 1층 (하계동, 우신주택)	936-9545
59	바퀴랑개미랑	김정춘	한글비석로 444 (상계동, 교림노원프라자 B107호)	930-3040
60	해오름크린	박남규	한글비석로47길 68, 1층 (상계동)	938-2257
61	(주)대경방제	강병기	동일로237길 59 (상계동)	
62	해맑음	노성례	동일로231길 86, 101호 (상계동, 현대2차아파트)	949-6739
63	비전기업	김학덕	노해로 466 (상계동,8층)	6436-8132
64	(주)현우환경	홍명옥	덕릉로 662 (중계동)	908-4473
65	(주)은성환경	유난식	덕릉로 804, 대림프라자 3층 301호 (상계동)	797-8204
66	(주)세스코 수도권홈케어3센터	전찬혁	동일로243길 13, 대성빌딩 302호 (상계동)	932-3234
67	(주)센추리건설관리	진상우	덕릉로 804 (상계동,대림프라자 302호)	933-7041
68	미진환경	박봉우	덕릉로115다길 40, 124,125,126호 (상계동, 건영아파트)	930-4646
69	(주)재우씨앤씨	윤용배	노원로 246 (하계동)	971-3156
70	동진종합시스템(주)	정기수	섬밭로 12 (공릉동)	948-3517
71	진명종합시스템(주)	문성운	덕릉로 780 (상계동, 동아불암아파트 상가 224호)	

연번	업소명	대표자	소재지	전화번호
72	금아환경개발(주)	권혁구	동일로176길 39-8 (공릉동)	924-7022
73	(주)세명관리이엔지	정영세	동일로239가길 12 (상계동)	939-5445
74	신산천	조연준	동일로217가길 13, 광일빌딩407호408호 (상계동)	933-7333
75	(주)한빛티에스	정영희	동일로191길 32, 2층 (공릉동)	971-6636
76	으뜸방역환경	최종부	상계로9나길 7 (상계동)	933-3225~6
77	(주)성일빌딩매니지먼트	김옥순	중계로 160 (중계동, 화인상가 214호(2층))	938-4602
78	가나안 환경	홍훈표	덕릉로 804 (상계동)	937-8445

## □ 의료장비

○ 임상병리실, 방사선실, 건강검진실 장비

계	자동노분석기	자동혈액분석기	고압멸균기	원심분리기	시약냉장고	효면측정기	현미경	세균자염색기	자동생화학분석기	디지털X-선진단기	골밀도측정기
14	1	1	1	2	1	1	2	1	1	2	1

## □ 관내 건강검진기관

연번	검진기관명	전화번호	일반검진	암검진						구강검진	영유아검진
				위암	유방암	대장암	간암	자궁경부암	폐암		
1	한국원자력의학원 원자력병원	970-2114	○	○	○	○	○	○	○	○	○
2	기쁜가정의학과의원	971-4913	○	○			○	○			○
3	마을의원	937-5369	○				○				○
4	중계튼튼의원	973-0173	○				○				○
5	혜성민가족의원	952-8866	○	○		○	○				○
6	희락서울가정의학과의원	937-1982	○	○			○				○
7	노원을지대학교병원	970-8000	○	○	○	○	○	○	○	○	
8	인제대학교 상계백병원	950-1114	○	○	○	○	○	○		○	
9	365열린내과의원	976-3658	○	○	○	○	○	○			
10	88플러스내과산부인과 의원	972-8800	○	○	○	○	○	○			
11	강북연세병원	2092-5505	○	○	○	○	○	○			
12	건강미소내과의원	931-5513	○	○	○	○	○	○			
13	공릉든든내과의원	974-2466	○	○		○	○	○			

연 번	검진기관명	전화번호	일반 검진	암검진						구강 검진	영유아 검진
				위암	유방암	대장암	간암	자궁 경부암	폐암		
14	군세정형외과의원	2038-4987	O	O	O	O	O	O			
15	권내과의원	972-8375	O	O			O				
16	김앤박내과의원	930-7601	O	O		O	O				
17	김호철방사선과의원	936-1117	O	O	O	O	O				
18	남서울내과의원	938-0875	O	O	O	O	O	O			
19	노원방사선과의원	952-8733	O	O	O	O	O	O			
20	노원베스트내과의원	935-7575	O	O	O	O	O	O			
21	노원센트럴의원	2242-8602	O	O	O	O	O	O			
22	노원이서진내과의원	942-8275	O								
23	더헬내과의원	2135-8458	O	O	O	O	O	O			
24	더조은내과의원	948-1400	O	O	O	O	O	O			
25	마들성모내과의원	933-6900	O	O	O	O	O				
26	마들수내과의원	6314-7575	O	O	O	O	O				
27	몸편한내과의원	930-1900	O	O	O	O	O	O			
28	박성제내과의원	932-3375	O	O	O	O	O	O			
29	삼성바른내과의원	3392-2475	O	O	O	O	O				
30	삼성조은내과의원	2135-8108	O				O				
31	삼성편한내과의원	934-7500	O	O	O	O	O	O			
32	상계심내과의원	931-2525	O	O		O	O				
33	상계아산내과의원	937-7557	O	O		O	O				
34	상계예일내과의원	930-8131	O	O	O	O	O	O			
35	새서울연합의원	930-5858	O	O		O	O				
36	서울삼성내과의원	939-2227	O	O	O	O	O				
37	서울의원	993-2161	O	O	O	O	O	O			
38	선두외과의원	935-7535	O	O	O	O	O	O			
39	성문의원	919-7075	O	O	O	O	O	O			
40	속편해진내과의원	971-7582	O	O		O	O				
41	송내과의원	3392-2275	O	O			O				
42	신웅식내과의원	949-0233	O				O				
43	신항외과의원	948-7100	O	O	O	O	O	O			
44	에스엔(SN)재활의학 과내과의원	949-7755	O	O		O	O				
45	우리의원	3392-7575	O								
46	위대한내과의원	6964-8200	O	O	O	O	O	O			
47	위앤장이원표내과의원	931-7911	O	O		O	O				
48	유정의원	937-0119	O								
49	유진상내과의원	930-8433	O				O				
50	윤내과의원	934-7575	O	O	O	O	O	O			
51	장대국내과의원	934-9454	O								
52	제민통합내과정형외과 의원	936-6390	O		O			O			
53	제이내과의원	937-0090	O	O	O	O	O	O			
54	중계우리들의원	931-8270	O	O	O	O	O	O			
55	중계월내과의원	933-8255	O	O	O	O	O	O			
56	진내과의원	949-8278	O				O				
57	참내과의원	977-7588	O	O		O	O				
58	추교영내과의원	977-7532	O	O	O	O	O				
59	태능성심의원	970-0920	O	O	O	O	O	O			
60	태릉정원내과의원	979-0333	O	O	O	O	O	O			
61	파티마의원	933-0081	O	O		O		O			

연 번	검진기관명	전화번호	일반 검진	암검진						구강 검진	영유아 검진
				위암	유방암	대장암	간암	자궁 경부암	폐암		
62	편한내과의원	949-2121	O	O		O	O				
63	평화내과의원	919-8131	O	O		O	O	O			
64	한상호내과의원	937-4313	O	O		O	O				
65	메디인의원	936-0075	O	O	O	O	O	O			
66	방병원	1577-4447	O	O	O	O	O	O			
67	베스트가정의학과의원	936-0075	O	O			O				
68	고은소아과의원	974-4475									O
69	공릉의원	974-2588									O
70	김지호산부인과의원	939-0980						O			O
71	메디아이어성병원	936-2122			O			O			O
72	문미호소아과의원	977-4695									O
73	미즈아이프라자 산부인과의원	931-5224						O			O
74	박상호의원	496-9361									O
75	박현숙소아과의원	974-2025									O
76	박화영소아청소년과의원	6225-8275									O
77	백소아과의원	933-1775									O
78	삼성드림소아청소년과 의원	3296-2502									O
79	상계연세소아과의원	931-5400									O
80	새하늘이비인후과의원	951-9518									O
81	세화소아청소년과의원	914-7575									O
82	송영훈소아청소년과의원	935-2266									O
83	애플소아청소년과의원	932-7579									O
84	엘림소아청소년과의원	930-9343									O
85	연세김&이소아과의원	936-2949									O
86	연세키즈소아청소년과 의원	973-3455									O
87	연세프렌즈소아청소년과 의원	951-7900									O
88	월계의원	976-1113									O
89	이형일소아과의원	935-2320									O
90	임지연소아청소년과의원	972-5724									O
91	정가정의학과의원	933-3475									O
92	정소아청소년과의원	948-4552									O
93	참사랑의원	933-7575									O
94	퀸스메디소아청소년과의원	948-7599									O
95	하늘별소아청소년과의원	951-8811									O
96	함영백소아과의원	952-3318									O
97	CBK최영균치과의원	978-1506								O	
98	e-편한치과의원	930-0028								O	
99	W(더블유)치과의원	951-2233								O	
100	W서울화이트치과의원	906-2080								O	
101	감동치과의원	936-2275								O	
102	강북연세미치과의원	930-1983								O	
103	경아치과의원	937-1885								O	
104	고운이치과의원	998-7528								O	
105	구명삼치과의원	938-4261								O	
106	구재용치과의원	935-1204								O	
107	금문치과의원	739-1016								O	
108	김덕치과의원	977-7337								O	



연 번	검진기관명	전화번호	일반 검진	암검진						구강 검진	영유아 검진
				위암	유방암	대장암	간암	자궁 경부암	폐암		
109	김연성치과의원	979-2226								O	
110	김영걸치과의원	931-9112								O	
111	김태진치과의원	934-0447								O	
112	꿈동산치과의원	952-2816								O	
113	노원 강북예치과병원	938-2833								O	
114	노원아이디치과의원	3496-5680								O	
115	노원연세리안치과의원	931-7528								O	
116	노원연세제일치과의원	911-2228								O	
117	노원치과의원	933-2888								O	
118	노원플러스치과의원	3391-2818								O	
119	뉴욕굿모닝치과의원	938-7528								O	
120	다인치과병원	952-2275								O	
121	닥터권치과의원	6228-2828								O	
122	달라스치과의원	931-5165								O	
123	덴타피아치과의원	935-2226								O	
124	동문치과의원	934-7528								O	
125	동산치과의원	949-7528								O	
126	디자인치과의원	931-2875								O	
127	라임치과의원	942-2828								O	
128	류용도치과의원	952-6169								O	
129	리라치과의원	930-2421								O	
130	마들헬치과의원	937-2211								O	
131	마음예치과의원	976-7528								O	
132	마이키즈치과의원	931-2290								O	
133	마평수치과의원	936-1178								O	
134	명인치과의원	936-2875								O	
135	미소사랑치과의원	3391-2875								O	
136	미치과의원	952-2875								O	
137	바른이정치과의원	6317-2875								O	
138	바른임플치과의원	939-7522								O	
139	바른최치과의원	931-7405								O	
140	바이블치과의원	6204-2080								O	
141	박경빈치과의원	974-6422								O	
142	박창후치과의원	938-3355								O	
143	박치과의원	971-0006								O	
144	박희운치과의원	931-0982								O	
145	배민득치과의원	978-6686								O	
146	보스톤치과의원	977-8877, 8								O	
147	브라운스톤치과의원	949-0880								O	
148	비타민치과의원	938-7132								O	
149	삼성플란트치과의원	6956-8275								O	
150	상계우리치과의원	930-0007								O	
151	상계울치과의원	6232-2275								O	
152	샤인치과교정과 치과병원	930-2841								O	
153	서영택치과의원	996-7528								O	
154	서울H치과의원	932-3618								O	
155	서울닥터한치과의원	972-2080								O	
156	서울더바른치과교정과	919-2828								O	



연 번	검진기관명	전화번호	일반 검진	암검진						구강 검진	영유아 검진
				위암	유방암	대장암	간암	자궁 경부암	폐암		
	치과의원										
157	서울더플랜치과의원	935-2828								O	
158	서울리더스치과의원	6406-2275								O	
159	서울메이플치과교정과 치과의원	6925-0150								O	
160	서울모아치과의원	935-2804								O	
161	서울미소그린치과의원	975-7502								O	
162	서울미소치과의원	904-2080								O	
163	서울본치과의원	931-2227								O	
164	서울부부치과의원	952-4961 ~2								O	
165	서울수락치과의원	931-2777								O	
166	서울쌍둥이치과의원	932-2275								O	
167	서울아인치과의원	931-9144								O	
168	서울안심치과의원	952-5030								O	
169	서울으뜸치과의원	935-0011								O	
170	서울이니셜치과의원	6677-2080								O	
171	서울이잘난치과교정과 치과의원	952-1273								O	
172	서울이튼치과의원	952-2121								O	
173	서울이편한치과의원	937-7501								O	
174	서울정치과의원	971-7228								O	
175	서울제니스치과의원	6959-2333								O	
176	서울준치과의원	977-7582								O	
177	서울하이안치과의원	939-2800								O	
178	서울하이치과의원	3391-8275								O	
179	석계치과의원	912-2275								O	
180	석계탑치과의원	971-7528								O	
181	선한마음치과의원	938-5974								O	
182	센트럴치과의원	976-0030								O	
183	수치과의원	935-2879								O	
184	수플란트치과의원	6959-2875								O	
185	스마일치과의원	935-8177								O	
186	시카고백중치과의원	939-2875								O	
187	시카고치과의원	934-2875								O	
188	심재철치과의원	937-0094								O	
189	안성민치과의원	973-8176								O	
190	안수민치과의원	974-2610								O	
191	에이원치과의원	932-2822								O	
192	엔유아이씨(N-UIC) 치과의원	951-2872								O	
193	연세덴티플러스치과의원	932-9200								O	
194	연세미치과의원	913-2275								O	
195	연세미페이스치과의원	931-8445								O	
196	연세바른치과의원	978-2275								O	
197	연세본치과의원	951-2875								O	
198	연세봄치과의원	971-2332								O	
199	연세스마일치과의원	931-2666								O	
200	연세스타일치과의원	909-2824								O	
201	연세웰치과의원	930-2875								O	

연 번	검진기관명	전화번호	일반 검진	암검진						구강 검진	영유아 검진
				위암	유방암	대장암	간암	자궁 경부암	폐암		
202	연세임플치과교정과 치과의원	932-2228								O	
203	연세주니어치과의원	935-7544								O	
204	연세주치과의원	933-2228								O	
205	연세준치과의원	744-7528								O	
206	연세퍼스트원치과의원	951-2275								O	
207	연치과의원	937-0019								O	
208	연치과의원	937-0019								O	
209	예감치과의원	979-2828								O	
210	예손치과의원	939-2833								O	
211	예인치과의원	977-2828								O	
212	오른치과의원	2038-2835								O	
213	오치과의원	938-6954								O	
214	웃는아이치과의원	948-7582								O	
215	원더플란트치과의원	938-2275								O	
216	월계현대치과의원	974-9308								O	
217	윤세훈치과의원	951-2804								O	
218	은혜부부치과의원	949-7542								O	
219	이경태치과의원	938-5525								O	
220	이고른치과의원	949-1022								O	
221	이광기치과의원	930-2828								O	
222	이바른치과교정과치과 의원	932-2885								O	
223	이스마일치과의원	952-8020								O	
224	이철민치과의원	938-3983								O	
225	이튼치과의원	934-2872								O	
226	인연합치과의원	939-2879								O	
227	인우치과의원	934-2877								O	
228	임플라인치과의원	978-7528								O	
229	자모치과의원	938-2800								O	
230	장현대치과의원	951-2825								O	
231	정미치과의원	979-2875								O	
232	정정권치과의원	938-5538								O	
233	조성욱치과의원	951-8275								O	
234	조세종치과의원	938-7466								O	
235	조은치과의원	952-8478								O	
236	좋은날치과의원	6436-2875								O	
237	좋은치과의원	974-6647								O	
238	중계수치과의원	3392-2828								O	
239	중앙드림치과의원	971-2080								O	
240	중앙치과의원	936-7964								O	
241	지음치과의원	6314-2828								O	
242	캘리포니아치과의원	948-2275								O	
243	키즈니치과의원	952-2232								O	
244	태릉씨티치과의원	977-7928								O	
245	퍼스트원 치과교정과치과의원	951-2276								O	
246	평화치과의원	949-2875								O	
247	푸른치과의원	977-5300								O	
248	플러스치과의원	931-2804								O	

연 번	검진기관명	전화번호	일반 검진	암검진						구강 검진	영유아 검진
				위암	유방암	대장암	간암	자궁 경부암	폐암		
249	피터팬치과의원	971-2275								O	
250	필치과의원	971-2875								O	
251	하늘치과의원	909-2275								O	
252	한솔치과의원	949-2828								O	
253	한재준치과의원	937-7522								O	
254	함께걸음마을치과의원	939-8070								O	
255	현치과의원	974-2827								O	
256	호21C치과의원	949-9300								O	
257	홍익치과의원	915-2879								O	
258	화랑운구강악안면외과 치과의원	974-8828								O	
259	휴플러스치과의원	974-2275								O	
260	남미현산부인과의원	938-5557						O			
261	박규희산부인과의원	932-0700						O			
262	서울산부인과의원	951-5588						O			
263	아름다운여성의원	936-0374						O			
264	언니마음산부인과의원	6958-7543						O			
265	에비뉴여성의원	936-0400						O			
266	연세더블유산부인과의원	933-8828						O			
267	오승희산부인과의원	938-3313						O			
268	올리브산부인과의원	925-8861						O			
269	이가영산부인과의원	952-0997						O			
270	제일산부인과의원	948-2870						O			
271	퀸스메디산부인과의원	2289-2800			O			O			
272	큐빅산부인과의원	930-1450						O			
273	피오나여성의원	951-7111						O			
274	홍성환산부인과의원	972-1800						O			
275	힐링산부인과의원	952-9100						O			

# 의약과

Medical & Pharmaceutical Affairs Division

## □ 의료기관

계	병 원			의원	치과	한의원	안 마 시술소	치 과 기공소	안 경 업 소
	소계	종합	일반						
885	22	3	19	398	195	147	1	31	91

## □ 병원(폐업 1, 신규 1)

병원명	설립구분 (년월일)	대표자 (병상수)	소 재 지	전화번호	진료과목
한국원자력의학원 원 자 력 병 원	특수법인 (1985.11.29.)	이진경 (483)	노원로 75 (공릉동)	970-2114	일반내과외 19
인 제 대 학 교 상 계 백 병 원	학교법인 (1989.8.14.)	이순형 (468)	동일로 1342 (상계동)	950-1114	일반내과외 25
노원을지대학교병원	의료법인 (1995.1.14.)	홍성희 (543)	한글비석로 68 (하계동)	970-8000	일반내과외 22
방 병 원	개인 (2005.12.15.)	방한천 (67)	동일로 989 (공릉동)	1577-4447	내과외 10
선 의 요 양 병 원	의료법인 (2005.12.27.)	문현수 (97)	동일로 1419 (상계동)	3391-3992	내과외 3
메디아이여성병원	개인 (2006.6.21.)	배덕호 (36)	노원로 448 (상계동)	936-2122	산부인과, 소아과
새 힘 병 원	개인 (2023.2.1.)	이철우 (48)	노원로 416 (상계동)	6956-1231	내과외 7
강 북 예 치 과 병 원	개인 (2004.1.2.)	이상수	노해로81길 5-6 (상계동)	938-2833	구강내과외 9
다 인 치 과 병 원	개인 (2010.1.20.)	허영준	노해로 507 (상계동)	952-2275	구강내과외 9
참 트 트 병 원	개인 (2012.9.5.)	조태연 (53)	노해로 502 (상계동)	3392-9100	일반내과외 11
(재)자생의료재단 노원자생한방병원	법인 (2013.1.4.)	박병모 (32)	노해로 507 (상계동)	2289-0717	내과외 9
노원술요양병원	개인 (2013.2.1.)	윤호석 (149)	덕릉로 690 (중계동)	932-0036	내과외 12
희 망 요 양 병 원	개인 (2014.4.4.)	고의석 (87)	상계로26길 7 (상계동)	936-9966	내과외 3
서울제일한방병원	개인 (2015.7.16.)	류익현 (46)	노원로 461, 2층 (상계동)	937-0052	내과외 13
강 북 연 세 병 원	개인 (2016.3.10.)	최유왕 (82)	동일로 996 (공릉동)	1800-0755	내과외 6
더 조 은 요 양 병 원	개인 (2016.9.1.)	허순미 (293)	화랑로 323 (월계동)	941-7800	내과외 8
의료법인 행복나눔 의료재단 사 랑 요 양 병 원	의료법인 (2017.6.8.)	조무형 (168)	동일로243길 45 (상계동)	933-1114	내과외 13
사인치과교정과치과병원	개인 (2019.3.26.)	조병주	노해로488 (상계동)	930-28419	구강내과외 9
그레이스힐요양병원	개인 (2020.7.28.)	김중욱 (220)	노원로 461 (상계동)	934-1300	내과외 7

병원명	설립구분 (년월일)	대표자 (병상수)	소 재 지	전화번호	진료과목
서울미르한방병원	개인 (2020.11.4.)	김용호 (52)	동일로197길 11 (공릉동)	949-1075	내과외 16
모 아 한 방 병 원	개인 (2022.2.24.)	이상훈 (66)	동일로 987 (공릉동)	1533-7585	내과외 20
참다운요양병원	개인 (2024.5.31)	박재은 (99)	동일로 987 (공릉동)	1588-3959	내과외 3

## □ 약업소

계	약 국	의약품 도매상	의료기기 판매업소	의료기기 수리업소	안전상비의약품 판매업소
1,222	239	15	671	28	269

## □ 의료인

계	의 사	치과의사	한의사	약 사	간호사	간호조무사	의료기사
7,578	1,295	264	209	312	2,372	1,689	1,437

## □ 의료장비

### ○ 치과 장비

계	치 유	니 트	과 트	치 X	-	r	a	과 y	고 멸	균	압 기
4		2				1				1	

## □ 직능단체

단체명	성 명	주 소	개설기관명	전화번호	회원수
의 사 회	조현호	한글비석로 253(중계동)	중계월내과의원	933-8255	293
치과의사회	송주현	동일로 1550(상계동)	마이키즈치과의원	931-2290	194
한 의 사 회	나 철	석계로 105(월계동)	나철한의원	912-2697	197
약 사 회	류병권	공릉로59나길 78-10 (하계동)	동문약국	949-7070	201
안 경 사 회	민동원	석계로3길 10(월계동)	안경세상	913-3246	121

## □ 노원구정신건강복지센터

소재지	운영내용	운영방법	전화번호
노해로 455 인산빌딩5층	중증정신질환자, 정신건강고위험군 상담 사례관리, 정신건강 교육 및 프로그램 운영 등	위탁운영	933-4591

## □ 치매안심센터(2개소)

시설명	소재지	운영내용	설립구분	전화번호
노원구 치매안심센터	수락산로 212-20 마들보건지소 4-5층	치매검진, 프로그램, 치매쉼터 운영 등	위탁운영	911-7778
상계 치매안심센터	노원구청 2층	치매검진, 조호물품 제공 등		2116-3711

## □ 중독관리통합지원센터(1개소)

소재지	운영내용	운영방법	전화번호
노원로 16길 15 (중계주공9단지 912동 1층)	중독질환자 관리 및 재활프로그램 운영 등	위탁운영	6941-3677

## □ 정신재활시설(4개소)

연번	시설명	소재지	운영주체	대표자	시설유형	전화번호
1	새롬마을	상계동	사단법인	이은숙	공동생활가정	934-5060
2	가온길	하계동	개인	전금숙	공동생활가정	6403-7790
3	노원희망공간이룸	상계동	개인	이경미	주간재활시설	939-4200
4	평화정신재활시설	중계동	사단법인	김현정	주간재활시설	949-0121



\_\_\_\_\_

\_\_\_\_\_

\_\_\_\_\_

\_\_\_\_\_

\_\_\_\_\_

\_\_\_\_\_

\_\_\_\_\_

\_\_\_\_\_

\_\_\_\_\_

\_\_\_\_\_

\_\_\_\_\_

\_\_\_\_\_

\_\_\_\_\_

\_\_\_\_\_

\_\_\_\_\_

\_\_\_\_\_

\_\_\_\_\_

\_\_\_\_\_

\_\_\_\_\_

\_\_\_\_\_

\_\_\_\_\_

\_\_\_\_\_

\_\_\_\_\_

\_\_\_\_\_

\_\_\_\_\_

\_\_\_\_\_

\_\_\_\_\_

\_\_\_\_\_

\_\_\_\_\_

\_\_\_\_\_

\_\_\_\_\_

\_\_\_\_\_

\_\_\_\_\_

\_\_\_\_\_

\_\_\_\_\_

\_\_\_\_\_

\_\_\_\_\_

\_\_\_\_\_

\_\_\_\_\_

\_\_\_\_\_

\_\_\_\_\_

\_\_\_\_\_

\_\_\_\_\_

\_\_\_\_\_

\_\_\_\_\_

\_\_\_\_\_

\_\_\_\_\_

\_\_\_\_\_

\_\_\_\_\_

\_\_\_\_\_

\_\_\_\_\_

\_\_\_\_\_

\_\_\_\_\_

\_\_\_\_\_

\_\_\_\_\_

\_\_\_\_\_

\_\_\_\_\_

\_\_\_\_\_

\_\_\_\_\_

\_\_\_\_\_

\_\_\_\_\_

\_\_\_\_\_

\_\_\_\_\_

\_\_\_\_\_

\_\_\_\_\_

\_\_\_\_\_

\_\_\_\_\_

\_\_\_\_\_

\_\_\_\_\_

\_\_\_\_\_

\_\_\_\_\_

\_\_\_\_\_

\_\_\_\_\_

\_\_\_\_\_

\_\_\_\_\_

\_\_\_\_\_

\_\_\_\_\_

\_\_\_\_\_



---

# 10

노원환경재단

노원문화재단

시설관리공단

노원어르신일자리주식회사

---

## □ 일반현황

### ○ 조직도



## □ 설립개요

- 설립 일 : 2017. 10. 26.
- 자본금 : 출연금 5천만원
- 조직구성 : 비상임이사(이사장) /비상임감사 /이사회/운영위원회/사무국 /위탁기관

## □ 재단예산

- 세입예산 : 총 3,835,200천원 (단위 : 천원)

합 계	일반회계	특별회계
3,835,200	2,217,117	1,618,083

- 세출예산 : 총 3,835,200천원 (단위 : 천원)

구 분	2025년도 예산액	비 고
노 원 환 경 재 단 사 무 국	892,017	출연금
노 원 탄 소 중 립 지 원 센 터	224,000	국비 100,000/구비124,000
노 원 에 코 센 터	192,052	
중 랑 천 환 경 센 터	120,575	
노 원 천 문 우 주 과 학 관	788,473	
노원에너지제로주택 및 부속시설	1,618,083	특별회계

## □ 시설 현황

### ○ 사무국 및 수탁시설

시설명	소재지	규 모	주요사업	비 고
노 원 환 경 재 단	한글비석로97(하계동)	89.05m <sup>2</sup>	법인 운영 및 사업관리 총괄 민간단체 환경사업 지원 및 협력 환경에너지생태관련시설 운영관리	
노원에너지제로주택	한글비석로97(하계동)	15,600.25m <sup>2</sup>	노원에너지제로주택 임대사업운영 노원에너지제로주택 시설·설비운영	
노원이지센터체험주택	한글비석로97(하계동)	471.79m <sup>2</sup> 85.17m <sup>2</sup>	노원에너지제로주택 홍보관운영 노원이지체험주택 운영관리	
노 원 에 코 센 터	덕릉로 460(상계6,7동)	649.18m <sup>2</sup>	환경교육프로그램 개발·운영 환경교육전문가 양성 및 활용 기후변화대응환경보존실천사업 주민참여·지역공동체활성화 사업	
중랑천 환경 센터	덕릉로 430(상계6,7동)	379.04m <sup>2</sup>	환경교육프로그램 개발·운영 환경교육전문가 양성 및 활용 생물다양성, 물환경보존실천사업 주민참여·지역공동체활성화 사업	
노원탄소중립지원센터	한글비석로97(하계동)	89.05m <sup>2</sup>	노원구 탄소중립기본계획 수립지원 노원구 기후위기적응대책 수립시행 에너지전환촉진 및 전환모델개발 지역탄소중립관련 조사·연구	
노원천문우주과학관	동일로 205길13(중계2동)	2,994.5m <sup>2</sup>	서울시민천문대 프로그램운영 과학교육·전시 프로그램 운영 과학행사 및 기관연계사업 노원 원어민어학당운영	

## □ 프로그램 현황

기관	주요 프로그램	교육내용
노 원 환 경 재 단	탄소중립실천교육	시민환경교육, 탄소중립포럼, 환경특강, 탄소중립 기후캠프, 노원에코투어, 환경행사
노 원 이 지 센 터	전시해설프로그램	노원이지센터 전시해설 및 에너지 교육 전학체험, 지역환경기관·모임 공간대관
노 원 에 코 센 터	기후에너지교실 생태환경교실 에코디자인	기후변화에 대응하기 위한 에너지 절약 및 재생가능 에너지 교육, 자연체험 및 생태환경교육, 에코디자인, 주민참여행사
중랑천 환경 센터	상설 프로그램 특화 및 봉사 프로그램	물사랑환경교실, 수생태체험교실, 중랑천환경교실, 녹색마을 만들기, 어린이 도시어부, 중랑천 수호대, 주민참여행사
노원천문우주과학관	천문대 관측 과학탐구교실 원어민어학당	천문대 관측, 빅히스토리교실, 과학탐구교실, 초등창의체험·청소년 진로직업프로그램 과학문화 행사, 원어민 어학당

## □ 설립개요

- 설 립 일 : 2019. 6. 10.
- 자 본 금 : 출연금 10,000천원
- 설립근거 : 「지역문화진흥법」 제19조  
「서울특별시 노원구 문화재단 설립 및 운영에 관한 조례」 제1조

## □ 인력현황

(2025. 1. 1.기준)

계	임원	임기직	4급 ~ 6급	7급 ~ 8급	무기계약직
43명	1명	1명	8명	22명	11명

## □ 조직현황

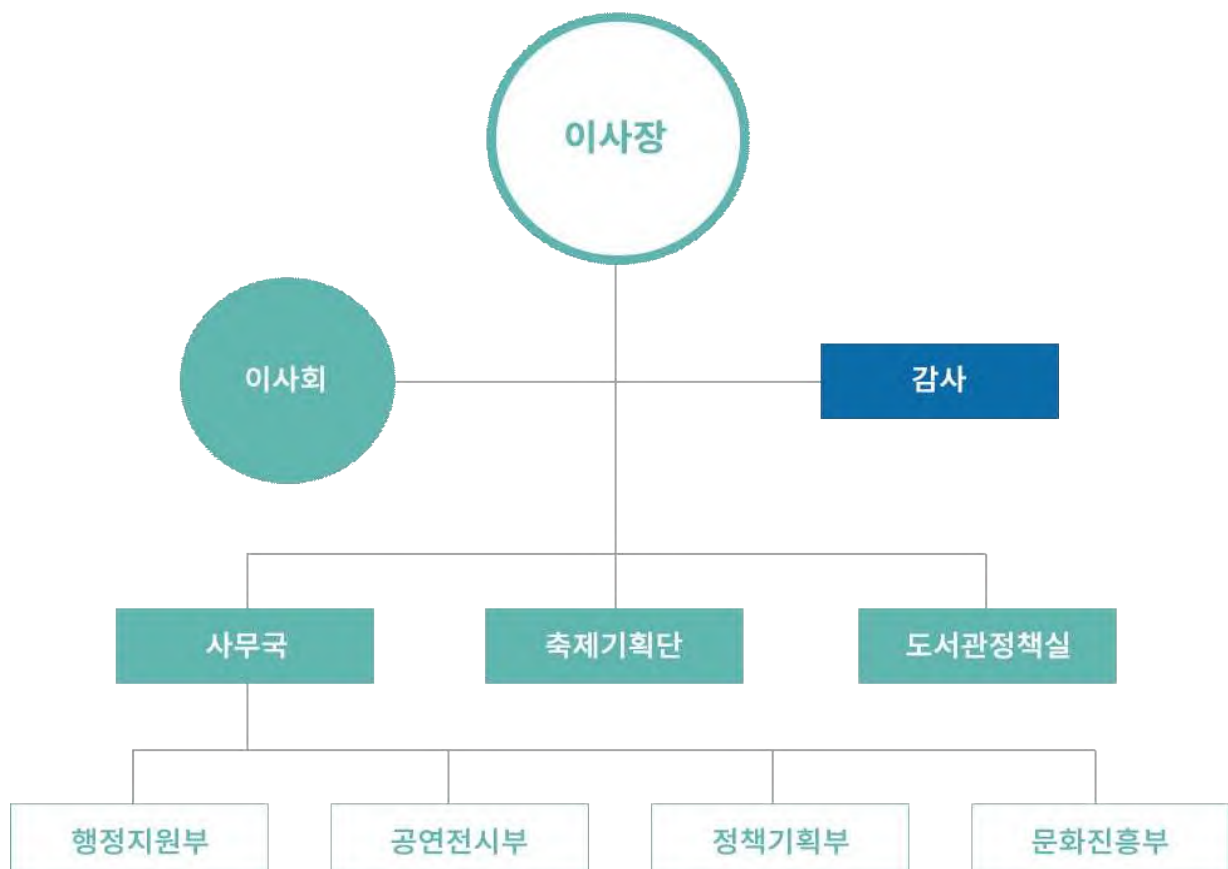

## □ 예산현황

○ 세입예산 : 8,741,512천원

(단위 : 천원)

합 계	출연금	대행사업
8,741,512	6,190,791	2,550,721

○ 세출예산 : 8,741,512천원

(단위 : 천원)

합 계	재단사업비용	자본적지출
8,741,512	8,715,902	25,610

## □ 위탁문화시설 현황

시설명	소재지	규 모	시설활용
노원문화예술회관	중계로 181 (중계동)	지하3층/지상5층 (연면적 13,167㎡)	대공연장, 소공연장, 노원아트 뮤지엄, 연습실 등
노원 어린이극장	노해로 502 (상계동)	지하1층 (연면적 1,471㎡)	공연장, 분장실 등
상계예술마당	상계로10길 41-7 (상계동)	지상1층 (연면적 204.92㎡)	전시 등 문화복합공간
경춘선숲길 갤러리	공릉동 29-1 (화랑대철도 공원 내)	지상1층 (연면적 144㎡')	전시공간
문화공간 정담	중계로 169 (중계동)	지상1층 (연면적 57㎡)	전시 등 문화복합공간

## □ 일반현황

### ○ 조직도

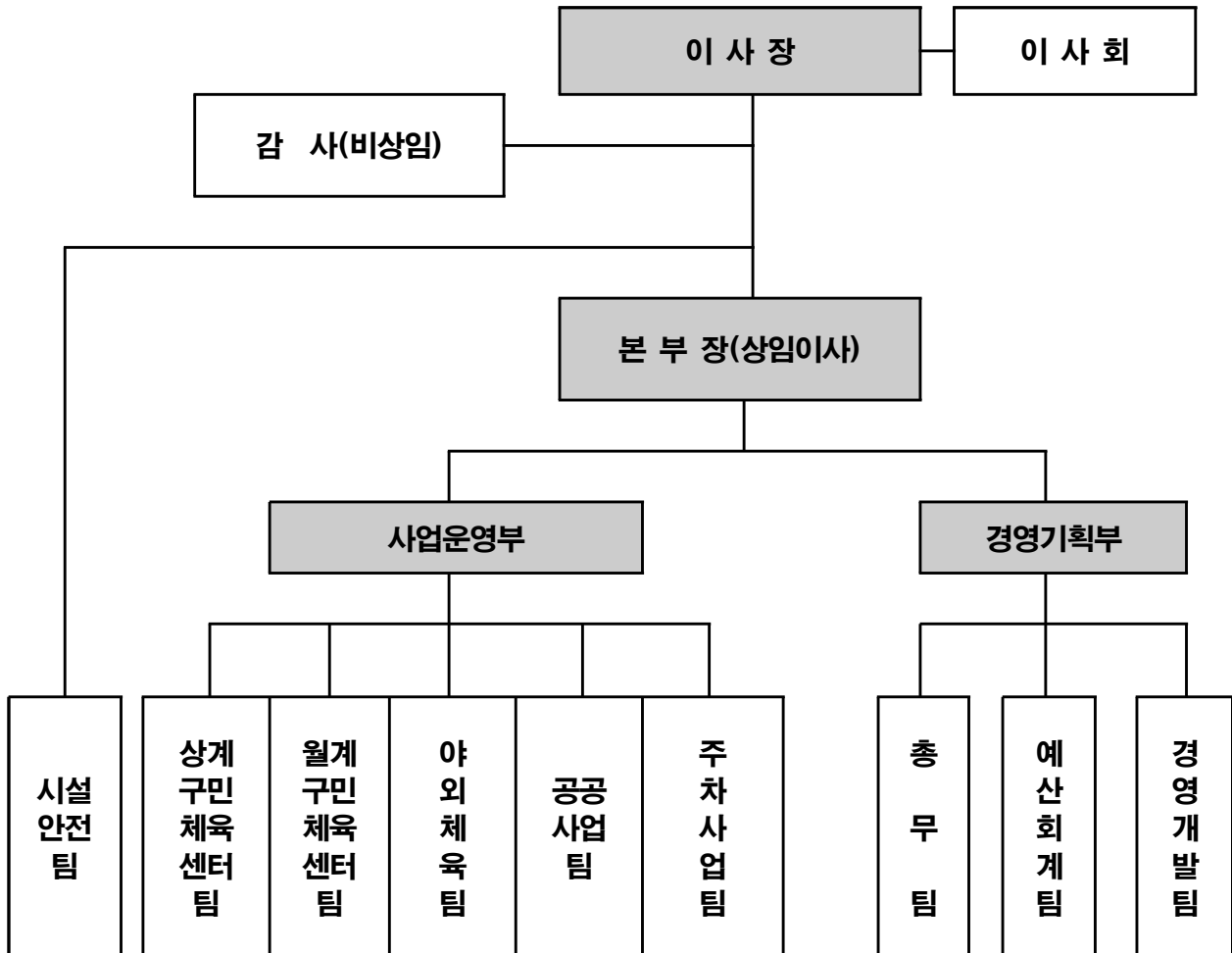

## □ 설립개요

- 설립일 : 2007. 10. 9. (시설관리공단 법인명칭변경 : 2023. 11. 8.)
- 자본금 : 수권자본금 10억 / 출자금 4억 5천만원
- 조직구성 : 이사장 / 상임이사 / 비상임이사 / 이사회 / 감사 / 2부 9팀  
(시설안전팀, 상계구민체육센터팀, 월계구민체육센터팀, 야외체육팀, 공공사업팀, 주차사업팀, 총무팀, 예산회계팀, 경영개발팀)

## □ 공단예산

○ 세입예산 : 총 24,899,256천원

(단위 : 천원)

합 계	일반회계	특별회계
24,899,256	18,656,797	6,242,459

○ 세출예산 : 총 24,899,256천원

(단위 : 천원)

합 계	공단사업비용	자본적지출
24,899,256	24,763,356	135,900

## □ 시설 현황

○ 체육시설

시설명	소재지	규 모	이용시설	비 고
상계구민체육센터	덕릉로 745	4,180m <sup>2</sup>	수영장, 헬스장, 체육관 기구필라테스, 조깅트랙 등	• 수영 2개 종목 23개 강좌 • 체육 12개 종목 56개 강좌
월계구민체육센터	월계로 298	7,999m <sup>2</sup>	수영장, 헬스장, 다목적체육관, 기구필라테스, 다목적실	• 수영 6개 종목 67개 강좌 • 체육 18개 종목 121개 강좌
마들스포츠타운	덕릉로 450(상계동)	39,835m <sup>2</sup>	인조잔디축구장, 테니스장	-
초안산스포츠타운	마들로5가길 113(월계동)	11,700m <sup>2</sup>	인조잔디축구장, 테니스장, 풋살구장, 배드민턴장	• 월계배드민턴장 포함
불암산스포츠타운	중계로 36(공릉동)	38,000m <sup>2</sup>	인조잔디축구장, 야구장, 테니스장, 배드민턴장 등	-
수락산스포츠타운	상계동 125번지	35,613m <sup>2</sup>	축구장, 야구장, 테니스장	-
공릉동다목적구장	화랑로51길 17(공릉동)	1,063m <sup>2</sup>	인조잔디 풋살구장	-
당고개배드민턴장	상계로 273(상계동)	1,546m <sup>2</sup>	실내배드민턴장	-

○ 주차시설

구 분	면 수	이용시설	비 고
공영주차장	1,423면	노외 10개소 / 노상 16개소 / 부설 1개소	요금 : 100~250원 / 5분
거주자우선주차장	2,374면	총 166개소	전일(4만원),주간(3만원), 야간(2만원)

○ 문화·레저시설

시설명	소재지	규 모	주요시설	비 고
노원구민의 전당	동일로 1229	4,009㎡	지하강의실, 레크레이션실, 회의실, 대강당, 직능단체사무실	
초안산캠핑장	마들로57길 66-107	24,938㎡	매점 및 용품점, 샤워장, 세척실, 트리하우스, 관리사무실	캠핑장 사이트 50면, 캐빈하우스 3동
인공암벽장	상계동 산151-1	458.58㎡	본암벽, 보조암벽, 관리사무소	

○ 공익시설

시 설 명	소재지	규 모	주 요 시 설	비 고
신개념 현수막게시대	-	17개소	-	게시기간 15일

□ 인력관리

사 업 명	주 요 업 무
노원평생교육원 인원 관리	시설관리, 경비, 청소, 주차관리 등
구청 미화원 관리	구청 환경미화
U-노원 도시통합관제실 모니터링 요원 관리	감시카메라 모니터링 업무



## □ 일반현황

### ○ 조직도

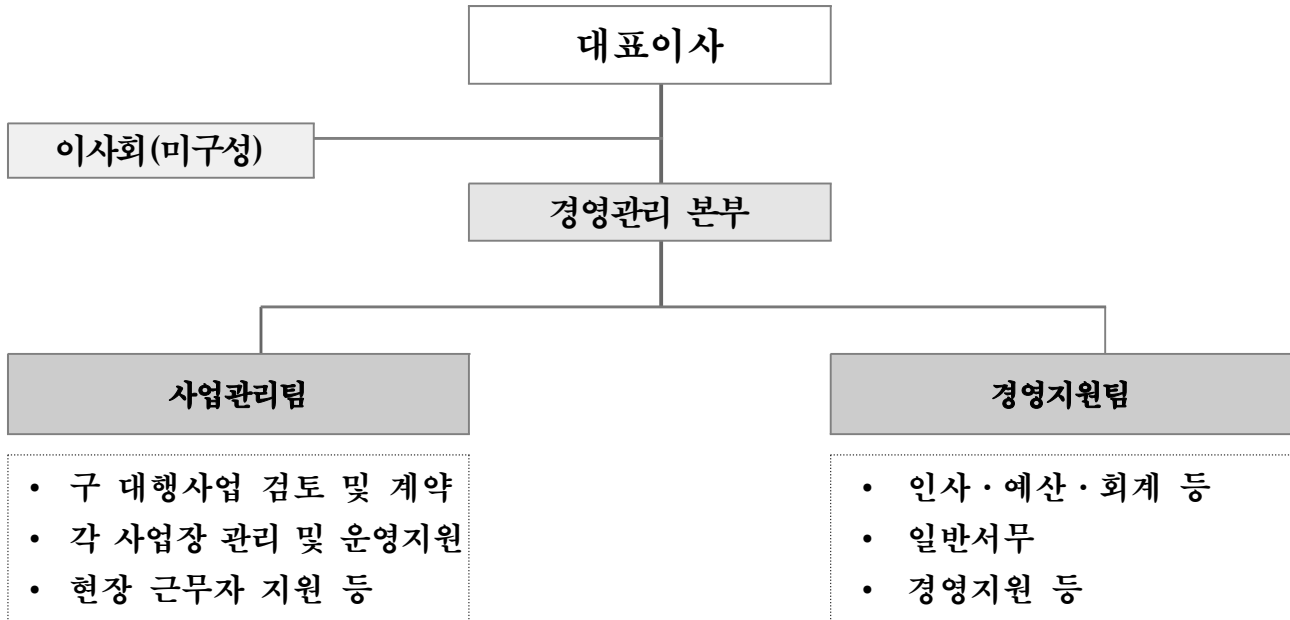

구 분			2025년
인원현황	총 원		99
	정 규 직	대표이사	1
		팀 장	1
		사 원	3
	내근(기간제)		1
	외근(기간제)		93

## □ 연 혁

- 2021. 02. 보건복지부 ‘고령자 친화기업’ 선정
- 2021. 04. 회사 설립
- 2021. 07. 자체수익사업 1개, 위탁사업 8개 사업운영, 37명 일자리 창출
- 2022. 04. 노원437 북카페 사업 개시
- 2022. 11. 지역일자리 분야 행정안전부 장관상 수상
- 2025. 01. 노원두물마루 커피앤스낵 사업 개시

## □ 설립근거

- 「노인복지법」 제23조(노인사회참여 지원)
- 「저출산·고령사회기본법」 제11조(고용과 소득보장)
- 「지방자치단체 출자·출연 기관의 운영에 관한 법률」 제4조 및 「상법」에서 정하는 바에 따라 “노원어르신행복주식회사”를 설립

## □ 2025년도 예산

- 세입예산 : 총 3,885,185천원
- 세출예산 : 총 3,885,185천원

## □ 시설 현황

시설명	소재지	규 모	이용시설	비 고
사무실	동일로 1405	72.2㎡	지하주차시설 활용	

## □ 보유장비현황

보유장비명	사용용도
니로 하이브리드 5대	노원아이편한택시
k3 1대	업무용
EV봉고3 1대	업무용

## □ 주요사업

- 수익사업

연번	사업명	사업내용	비고
1	카페 운영	노원구청점 (노원437)	
2		두물마루점	
3		월계도서관 무인카페	
4	두물마루편의점	편의점 운영	
5	다회용기 렌탈	컵,식판,그릇,수저 등	공공행사 및 민간행사에 용기 및 용품 렌탈
6	행사용품 렌탈	텐트,탁자,의자	

○ 대행사업

연번	사 업 명	근무인원(명)	분 야	비 고
1	도서관 미화	15	미화	신규 사업
2	노원구립 도서관 책배달서비스	6	서비스	신규 사업
3	노원불빛정원	2	전기시설관리	신규 사업
4	역세권미화	12	미화	
5	아이편한택시	10	운전기사	예약제 운영
6	작은도서관 운영지원	7	사서보조	초안산숲속, 한내숲속, 상계숲속
7	육사체육관 및 육사화랑구장	5	시설관리,미화	탁구장 및 축구장 대관 업무 실내외 청소 및 시설관리
8	하계어울림센터	5	시설,미화	
9	중계온마을센터	5	시설,미화	
10	밥상돌봄아동식당	4	조리	조리 보조 및 배식
11	초안산스포츠타운	4	주차관리	주말 근무
12	여성안심이 관제모니터링	3	모니터링요원	구청 관제실 근무
13	노원보훈회관	3	시설,조리	자체 식당 운영
14	수학문화관	2	미화	
15	마들보건소	2	미화	
16	중평어린이공원 책쉼터	2	사서보조	중평어린이공원
17	한내행복발전소	1	미화	
합 계		88		

\_\_\_\_\_

\_\_\_\_\_

\_\_\_\_\_

\_\_\_\_\_

\_\_\_\_\_

\_\_\_\_\_

\_\_\_\_\_

\_\_\_\_\_

\_\_\_\_\_

\_\_\_\_\_

\_\_\_\_\_

\_\_\_\_\_

\_\_\_\_\_

\_\_\_\_\_

\_\_\_\_\_

\_\_\_\_\_

\_\_\_\_\_

\_\_\_\_\_

\_\_\_\_\_

\_\_\_\_\_

\_\_\_\_\_

\_\_\_\_\_

\_\_\_\_\_

\_\_\_\_\_

\_\_\_\_\_

\_\_\_\_\_

\_\_\_\_\_

\_\_\_\_\_

\_\_\_\_\_

\_\_\_\_\_

\_\_\_\_\_

\_\_\_\_\_

\_\_\_\_\_

\_\_\_\_\_

\_\_\_\_\_

\_\_\_\_\_

\_\_\_\_\_

\_\_\_\_\_

\_\_\_\_\_

\_\_\_\_\_

\_\_\_\_\_

\_\_\_\_\_

\_\_\_\_\_

\_\_\_\_\_

\_\_\_\_\_

\_\_\_\_\_

\_\_\_\_\_

\_\_\_\_\_

\_\_\_\_\_

\_\_\_\_\_

\_\_\_\_\_

\_\_\_\_\_

\_\_\_\_\_

\_\_\_\_\_

\_\_\_\_\_

\_\_\_\_\_

\_\_\_\_\_

\_\_\_\_\_

\_\_\_\_\_

\_\_\_\_\_

\_\_\_\_\_

\_\_\_\_\_

\_\_\_\_\_

\_\_\_\_\_

\_\_\_\_\_

\_\_\_\_\_

\_\_\_\_\_

\_\_\_\_\_

\_\_\_\_\_

\_\_\_\_\_

\_\_\_\_\_

\_\_\_\_\_

\_\_\_\_\_

\_\_\_\_\_

\_\_\_\_\_

\_\_\_\_\_

\_\_\_\_\_

\_\_\_\_\_

\_\_\_\_\_

\_\_\_\_\_

\_\_\_\_\_

\_\_\_\_\_

\_\_\_\_\_

\_\_\_\_\_

\_\_\_\_\_

---

# 11

## 전화번호 안내

---

# 전화번호 안내

## Phone number guide

동/부서	대표번호	팩스	동/부서	대표번호	팩스
노원구청	대표안내	2116-3114	복지정책과	2116-2983	2116-4626
보건소	대표안내	2116-3115	생활복지과	2116-3683	2116-4627
상계1동	2116-2741	2116-4682	고령사회정책과	2116-7170	2116-4804
상계2동	2116-2774	2116-4683	어르신지원과	2116-3744	2116-4629
상계3.4동	2116-2797	2116-4684	장애인복지과	2116-3307	2116-4617
상계5동	2116-2832	2116-4685	가족정책과	2116-3792	2116-4628
상계6.7동	2116-2861	2116-4686	보육지원과	2116-3714	2116-4819
상계8동	2116-2894	2116-4687	아동청소년과	2116-0571	2116-4717
상계9동	2116-2926	2116-4688	청년정책과	2116-7110	2116-4771
상계10동	2116-2955	2116-4689	도시계획국		
중계본동	2116-2623	2116-4678	공동주택지원과	2116-3826	2116-4632
중계1동	2116-2655	2116-4679	재건축사업과	2116-3906	2116-4635
중계2,3동	2116-2675	2116-4680	도시관리과	2116-3860	2116-4633
중계4동	2116-2713	2116-4681	건축과	2116-3901	2116-4634
하계1동	2116-2570	2116-4676	건축안전센터	2116-0860	2116-4790
하계2동	2116-2593	2116-4677	미래도시과	2116-0654	2116-4724
공릉1동	2116-2500	2116-4674	부동산정보과	2116-3605	2116-4625
공릉2동	2116-2529	2116-4675	안전교통건설국		
월계1동	2116-2414	2116-4671	안전도시과	2116-3442	2116-4618
월계2동	2116-2439	2116-4672	교통행정과	2116-4033	2116-4639
월계3동	2116-2469	2116-4673	교통지도과	2116-2985	2116-4642
3단			자원순환과	2116-3799	2116-4631
감사담당관	2116-3050	2116-4607	토목과	2116-4183	2116-4643
미디어홍보담당관	2116-3441	2116-4618	치수과	2116-4165	2116-4644
탄소중립추진단	2116-3199	2116-4611	힐링도시국		
문화도시행정국			푸른도시과	2116-3939	2116-4636
행정지원과	2116-3076	2116-4608	정원도시과	2116-0885	2116-4825
자치행정과	2116-3141	2116-4609	여가도시과	2116-0541	2116-4668
문화도시과	2116-7140	2116-4630	도시경관과	2116-4005	2116-4638
체육도시과	2116-0830	2116-4766	보건소		
교육지원과	2116-2984	2116-4612	보건위생과	2116-4331	2116-4645
평생학습과	2116-3991	2116-4656	건강증진과	2116-0711	2116-4723
민원여권과	2116-2980	2116-4613	생활보건과	2116-4335	2116-4646
기획재정국			의약과	2116-4363	2116-4647
기획예산과	2116-3147	2116-4610	월계보건지소	2116-2987	2116-4649
재무과	2116-3447	2116-4619	공릉보건지소	2116-4972	2116-4985
일자리경제과	2116-3475	2116-4620	상계보건지소	2116-4988	2116-4870
징수과	2116-3516	2116-4637	마들보건지소	2116-2000	2116-4852
재산세과	2116-3555	2116-4623	구의회		
지방소득세과	2116-3601	2116-4621	구의회사무국	2116-3379	2116-4603
주민복지국					

## □ 구 의 회

구 분	전 화 번 호	구 분	전 화 번 호
의 장	2116-3341 FAX : 2116-4602	전문위원실	2116-3374 FAX : 2116-4604
부 의 장	2116-3342	사 무 국	2116-3383 FAX : 2116-4603
사 무 국 장	2116-3349	안 내 실	2116-3382

## □ 의원연구실

선거구명	정당	성명	전화번호	비고
가 선 거 구 (월1,2,3)	더불어민주당	부준혁	2116-3354	운영위원장
	더불어민주당	차미중	2116-3352	
	국민의힘	배준경	2116-3365	국민의힘 원내대표
나 선 거 구 (공1,2)	진보당	최나영	2116-3357	
	더불어민주당	윤선희	2116-3359	
	국민의힘	김기범	2116-3360	
다 선 거 구 (해, 중본, 중4)	더불어민주당	강금희	2116-3346	행정재경위원장
	더불어민주당	손영준	2116-3341	의장
	국민의힘	김경태	2116-3346	부의장
라 선 거 구 (해, 중본, 중7)	국민의힘	조윤도	2116-3345	보건복지위원장
	더불어민주당	박이강	2116-3361	
	더불어민주당	김소라	2116-3355	
마 선 거 구 (상2,3,4,5)	더불어민주당	안복동	2116-3344	더불어민주당 원내대표
	국민의힘	손명영	2116-3351	
	국민의힘	정영기	2116-3358	
바 선 거 구 (상1,8,9,10)	국민의힘	어정화	2116-3353	
	더불어민주당	노연수	2116-3347	도시환경위원장
	더불어민주당	김준성	2116-3356	
비 레 대 표	더불어민주당	정시온	2116-3362	
	국민의힘	이용아	2116-3364	
	국민의힘	유웅상	2116-3363	

## □ 유관기관

기관명	전화번호	기관명	전화번호
노원구민의회전당	2289-6842	도봉세무서	944-0200
노원구시설관리공단	2289-6700	노원세무서	3499-0200
중계구민체육센터	2289-6811~6812	국민건강보험공단	1577-1000
월계구민체육센터	2289-6875	국민연금관리공단	(국번없이) 1355
노원문화원	6380-0022	여성긴급전화-상담	(국번없이) 1366
노원우체국	950-3226	북부수도사업소	3146-3200
KT 노원법인지사	939-0060	북부도로교통사업소	944-5459
상계백병원	950-1114	서울가스안전공사 서울동부지사	2217-8611
을지병원	970-8000	한국전력공사 노원도봉지사	950-6212 950-6203(야)
한국원자력의학원	974-2501	북부교육지원청	3499-6990
서울북부지방검찰청	3399-4200	민주평화통일협의회	2116-4241
서울북부지방법원	910-3114	군부대	
노원자원회수시설	930-8999	223 연대	2116-4896~99 직통 1338 380-6956
노원구선거관리위원회	952-1390		
노원소방서	6981-6873	56 사단	381-2113
노원경찰서		도봉경찰서	
상황실	2092-0330	상황실	2289-9329
정보과	2092-0381	정보과	2289-9381
보안과	2092-0391	보안과	2289-9391





# 2025 구정기본현황

- 발 행
- 전 화
- 주 소

노원구청 기획예산과

02)2116-3158

서울특별시 노원구 노해로 437

