

# 2026년 구정기본현황





노원구

**본 자료는 노원구 공무원의 공무 수행 시  
참고자료로 활용하기 위하여 제작된 것입니다.  
보다 정확하고 자세한 자료가 필요하신 경우  
해당 부서로 문의하시기 바랍니다.**

**본 책자의 각종 현황은 2026. 1. 1. 기준으로  
정리한 것이며, 작성기준 시점이 다른 경우는  
기준일자를 별도로 표시하였습니다.**

# 노원의 상징

<b>엠블럼</b>	구 새(鳥)인 산비둘기와 구 꽃인 산철쭉을 바탕으로 <b>힐링·문화·건강복지·교육·교통도시</b> 를 추구하는 노원구의 이상을 형상화하였습니다.	
<b>비전</b>	산업·경제 기반을 갖춘 자족도시로 나아가는 노력과 함께 노원구민 누구나 자연환경 속에서 문화를 향유하고, 일상의 행복을 쌓아가는 도시를 만들고자 하는 구정 철학을 담았습니다.	
<b>휘 장</b>	노원구를 상징하는 산비둘기와 함께 명산인 수락, 불암산으로 둘러싸인 천혜의 자연환경과 대단위 아파트 단지 조성으로 인한 무한한 잠재력을 지닌 신시가지를 주요 소개로 선정하여 표현	

<b>구 새</b>	 <b>산비둘기</b>	산비둘기는 평화를 상징하는 길조로서 수락산과 불암산에 분포된 텃새
<b>구 나무</b>	 <b>은행나무</b>	은행나무는 병충해에 강하고 청량감을 주며 수명이 길어 무병장수를 의미하는 나무로 꼽히며, 거목으로 성장하는 특성을 지녀 무한한 발전을 상징
<b>구 꽃</b>	 <b>산철쭉</b>	산철쭉은 수락산과 불암산에 많이 분포하며 정열과 명예의 상징으로 노원구민의 진취적인 기상을 상징
<b>구 동물</b>	 <b>말</b>	노원은 남쪽과 북쪽을 이어주는 사통팔달의 교통요충지로 조선시대의 도읍지인 한양과 가깝고 강원도와 함경도로 가는 중간에 위치하면서 역원이 만들어지고 갈대밭에 말들이 뛰어다닌 것에 유래해 '마들(馬+들판)'이라고도 불림
<b>구 초</b>	 <b>갈 대</b>	노원은 옛날 넓은 평야지대에 갈대밭이 많아 갈대 노(蘆), 벌판 원(原)자를 써서 노원이 됨

# 노원구민의 노래

이영길 작사

하중희 작곡



1. 수락 - 산 정 기 받아 우 뚝 선 노 원  
2. 마 들 - 벌 넓은 터에 펼 쳐 진 노 원



우 리 - 는 이 땅 에 다 뿌 리 내 리 - 며  
우 리 - 는 이 땅 에 다 삶 터 닦 으 - 며



서 로 - 돕 고 사 랑 - 하 는 이 웃 - 이 되 - 네  
양 보 - 하 고 이 해 - 하 는 이 웃 - 이 되 - 네



살 기 좋 은 우 리 마 을 노 원 구 이 루 - 세  
자 랑 스 런 우 리 마 을 노 원 구 이 루 - 세

# 연혁

1914. 04. 01. 경기도 양주군 노해면(노원면과 해등촌면 통합)
1963. 01. 01. 경기도 양주군 노해면→성북구 편입  
(도봉리, 방학리, 쌍문리, 창동리, 하계리, 중계리, 상계리)  
- 노해출장소 설치로 편입구역 관할
1973. 07. 01. 성북구로부터 도봉구 분리 신설(21개동)
1977. 09. 01. 미아8, 번2, 수유5, 창2, 도봉2동 증설(24동→29동)
1980. 07. 01. 창3, 쌍문2, 월계2, 공릉2, 하계, 방학2동 증설  
(29동→35동)
1985. 09. 01. 상계5동 증설(35동→36동)
1988. 01. 01. 도봉구에서 노원구 신설(인구 : 889,690명→406,281명)  
- 위치 : 노원구 상계1동 산95-1  
- 당시 16개동(창, 도봉, 월계, 공릉, 상·중·하계동)
1988. 07. 01. 상계6동, 상계7동, 월계3동 증설(16동→19동)
1989. 01. 01. 도봉1동, 도봉2동, 창1동, 창2동, 창3동을 도봉구로 편입(19동→14동)
1989. 06. 01. 상계8동 증설(14동→15동)
1989. 09. 01. 상계9동, 상계10동, 중계2동, 하계2동 증설(15동→19동)
1991. 09. 01. 중계3동 증설(19동→20동)
1992. 07. 01. 중계본동, 중계4동 증설(20동→22동)
1992. 08. 10. 노원구청 신청사 준공
1995. 02. 01. 월계4동 증설(22동→23동)
1996. 10. 01. 공릉3동 증설(23동→24동)
2008. 01. 01. 공릉1동, 공릉3동→공릉1·3동 / 상계3동, 상계4동 → 상계3·4동 /  
상계6동, 상계7동→상계6·7동으로 통 · 폐합(24동→21동)
2009. 01. 01. 월계1동, 월계2동, 월계3동, 월계4동→월계1동, 월계2동,  
월계3동으로 경계조정 및 통 · 폐합 / 중계2동, 중계3동 →  
중계2·3동으로 통 · 폐합(21동→19동)
2011. 05. 02. 월계보건지소 신설
2011. 06. 23. 공릉1·3동→공릉1동으로 명칭변경
2015. 02. 27. 상계 3·4동 일부(필지수 442개, 면적 570,445.8㎡)→상계5동으로 편입
2015. 03. 31. 공릉보건지소 신설
2015. 07. 01. 상계보건지소 신설
2022. 10. 04. 마들보건지소 신설

# 2026 구정기본현황

## 목차

<b>1. 구정현황</b>	<b>1</b>
주요현황, 예산현황	2
일반현황	3
주민등록 인구현황	4
행정조직, 행정인력	5
2026년 재정규모	6
무인 민원 발급기 운영	7
동별 주요기관 및 시설현황	11
<b>2. 감사담당관</b>	<b>26</b>
<b>3. 미디어홍보담당관</b>	<b>29</b>
<b>4. 문화도시행정국</b>	<b>32</b>
행정지원과	33
자치행정과	36
문화도시과	45
체육도시과	52
민원여권과	55
<b>5. 기획재정국</b>	<b>57</b>
기획예산과	58
재무과	64
지역경제과	66
징수과	72
재산세과	73
지방소득세과	74
<b>6. 주민복지국</b>	<b>75</b>
복지정책과	76
생활복지과	84
어르신지원과	86
장애인복지과	94
통합돌봄과	100

---

<b>7. 미래교육국</b>	<b>101</b>
미래교육과	102
보육가족과	114
아동청소년과	130
청년정책과	136
고령사회정책과	137

---

<b>8. 도시계획국</b>	<b>139</b>
공동주택지원과	140
재건축사업과	147
도시관리과	149
건축과	151
미래도시과	154
부동산정보과	156

---

<b>9. 안전교통건설국</b>	<b>158</b>
안전도시과	159
교통행정과	177
교통지도과	181
토목과	187
치수과	194

---

<b>10. 힐링도시국</b>	<b>196</b>
푸른도시과	197
정원도시과	201
여가도시과	217
여가생활과	220
도시경관과	232

---

<b>11. 탄소중립국</b>	<b>234</b>
탄소중립도시과	235
녹색환경과	237
자원순환과	242

---

**12. 보건소** 246

보건위생과 247

건강증진과 249

생활보건과 250

의약과 261

---

**13. 출자출연 및 공기업 현황** 264

노원환경재단 265

노원문화재단 267

시설관리공단 269

노원어르신행복주식회사 272

---

**14. 전화번호 안내** 275

# 1. 구정현황



## □ 주요현황1)

### 한눈에 보는 지역 주요 시설 및 인프라 현황

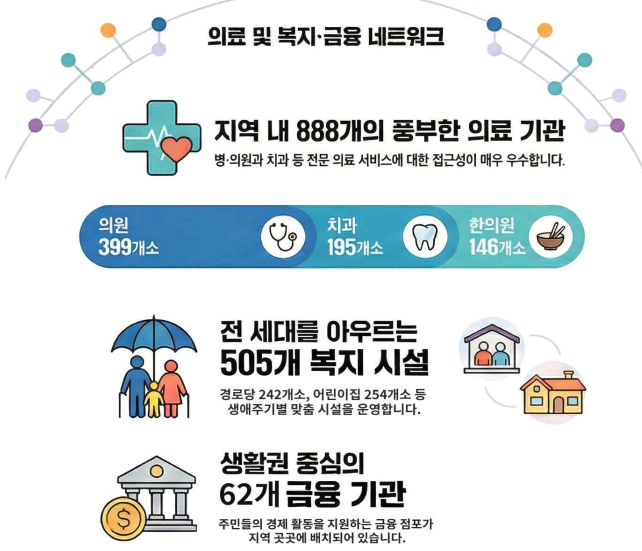

### 교육 환경 및 도시 기반 시설



© NotebookLM

## □ 예산현황 2)

### 2026년 노원구 예산 현황: 우리 구의 살림살이 한눈에 보기

**총 예산**  
**1조 3,625억**  
**6,900만 원**



2026년 노원구 전체 살림 규모

일반회계	1조 3,487억 원
보건복지	9,532억 원
기타행정	2,050억 원

### 보건·복지 중심의 재정 구조

**69.96%**

전체 예산의 약 70%가 복지 분야에 투입, 주민 삶의 질 향상 집중



### 교육·문화·관광 562억 원

문화예술, 체육 활성화 및 유아·초중등 교육 지원

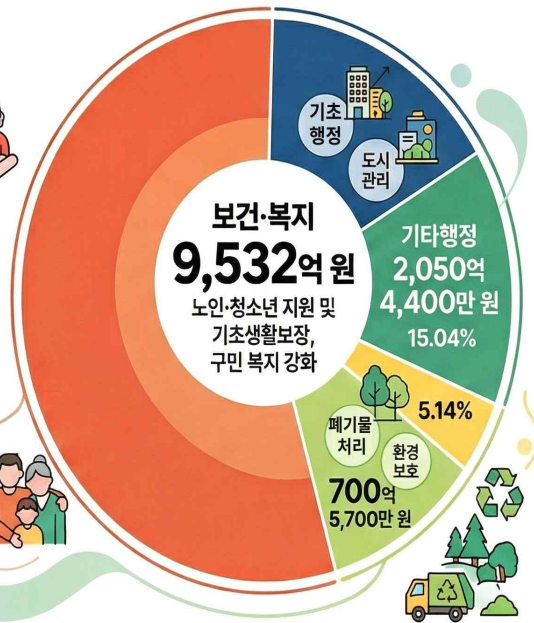

© NotebookLM

1) 2) ※ 본 이미지는 구글(Google)의 인공지능(AI) 서비스인 NotebookLM을 활용하여 생성되었습니다.

□ 일반현황

구분	현황	참고사항
인구	483,541명	서울시의 5.20%
세대수	216,559 세대	서울시의 4.81%
행정조직	2관 8국 1소 44과 4지소 19동 1의회	
행정인력 (정원)	1,680명	구청: 1042, 구의회: 43 동: 435, 보건소: 160 정무직: 1, 일반직: 1668 별정직: 11
주민조직	728통 5,884반	
예산규모	1,362,569 백만원	
일반회계	1,348,736 백만원	재정자립도 16.6%
	특별회계	
면적	35.55 km <sup>2</sup>	서울시 전체면적의 5.88%
주거지역	13.93km <sup>2</sup>	39.2%
상업지역	0.59km <sup>2</sup>	1.7%
녹지지역	21.03km <sup>2</sup>	59.1%
주택	207,260 호	
아파트	165,684호	79.9%(영구임대 13,525호)
단독주택	27,857호	13.4%
연립주택	13,719호	6.6%
도로	292km	도로율 22.71%, 포장률 100%
상수도	126,500전	급수율100%
지하수	233전	
교량	31개	연장 3.3km
하천	4개	연장 19.9km
육교	5개	연장 0.52km
가로등	10,449등	연장 166.3km
보안등	5,940등	

□ 주민등록 인구현황 기준일 : 2026. 1. 1.

연 번	구분 동명	면 적 (km <sup>2</sup> )	인 구 수			세대수	통수	반수
			계	남	여			
	계	35.44	483,541	231,254	252,287	216,559	728	5,884
1	월계1동	1.16	20,078	10,342	9,736	10,031	31	223
2	월계2동	1.94	24,822	11,869	12,953	11,594	47	350
3	월계3동	1.17	27,839	13,231	14,608	12,810	49	435
4	공릉1동	1.41	35,191	16,956	18,235	18,763	52	408
5	공릉2동	6.82	40,695	19,682	21,013	17,854	46	392
6	하계1동	1.55	25,422	12,064	13,358	12,198	42	310
7	하계2동	0.51	19,608	9,336	10,272	7,584	27	219
8	중계본동	1.97	22,233	10,733	11,500	7,865	33	276
9	중계1동	0.63	25,977	12,667	13,310	8,919	28	237
10	중계2·3동	0.90	31,490	14,225	17,265	14,961	51	416
11	중계4동	1.70	18,600	8,917	9,683	8,116	26	229
12	상계1동	5.62	35,997	17,223	18,774	15,537	48	381
13	상계2동	0.61	18,580	9,116	9,464	8,528	28	206
14	상계3·4동	5.05	26,613	13,218	13,395	12,328	53	391
15	상계5동	1.01	22,152	10,746	11,406	10,818	37	304
16	상계6·7동	1.11	30,309	13,902	16,407	13,732	49	405
17	상계8동	0.67	21,239	10,040	11,199	9,072	28	226
18	상계9동	0.81	18,959	8,829	10,130	8,275	27	258
19	상계10동	0.80	17,737	8,158	9,579	7,574	26	218

행정조직(정원)

구분	계	구청	동	구의회	보건소
조직	1,680명	8국 2담당관 40과	19동	1사무국	4과 4지소
인원		1,042명	435명	43명	160명

행정인력(현원)

○ 직종별

구분	합계	정무	2급	3급	4급	5급	6급	7급	8급	9급
계	1,647	1	1		10	69	390	512	448	216
정무직	1	1								
행정직	1,174		1		6	45	294	376	301	151
기술직	411				1	12	81	119	137	61
관리운영직	8						7	1		
임기제	43				3	10	5	13	9	3
전문경력	1						1			
별정직	9					2	2	3	1	1

○ 기관별

구분	합계	정무	2급	3급	4급	5급	6급	7급	8급	9급
계	1,647	1	1		10	69	390	512	448	216
구청	1,035	1	1		8	37	255	327	266	140
동주민센터	423					18	83	135	124	63
보건소	151				1	12	42	33	54	9
구의회	38				1	2	10	17	4	4

구의회

구성 의원수	의장단 및 위원회			비고
	의장	부의장	상임위원회	
21	1	1	4	선거구 6개

□ 2026년 재정규모(일반+특별회계) - 총 1,362,569백만원

○ 일반회계

• 세 입 : 1,348,736백만원

(단위 : 백만원)

총 액	자치구세	세외수입	보 조 금	교부금 등
1,348,736	131,043 (9.72%)	59,613 (4.42%)	802,711 (59.52%)	355,369 (26.35%)

• 세 출 : 1,348,736백만원

(단위 : 백만원)

총 액	일반안전기타	교육문화	환경·산업	복지보건	교통·지역개발 등
1,348,736	252,771 (18.74%)	56,227 (4.17%)	60,132 (4.46%)	950,471 (70.47%)	29,135 (2.16%)

○ 특별회계 : 13,833백만원

(단위 : 백만원)

총 액	의료급여 기금	건축안전	노원제로 에너지 주택사업	발전소 주변지역 지원사업	주 차 장	금연환경 조성 등
13,833	2,594	652	1,646	14	8,680	247

## □ 무인 민원 발급기 운영

### ○ 설치장소 및 운영시간

설치장소	운영시간	소재지	전화번호
노원구청 1층 로비	평일 06시~20시 주말·공휴일 06시~18시 운영	노해로 437 (상계동 701-1)	2116-3263
노원구 보건소 앞	평일, 주말 24시간 상시운영	노해로 437 (상계동 701-1)	2116-3263
을지병원 1층 로비		한글비석로 68 (하계동 280-1)	2116-2568
상계백병원 1층 로비		동일로 1342 (상계동 761-1)	2116-2860
원자력병원 1층 로비		노원로 75 (공릉동 215-4)	2116-2533
상계1동 주민센터 정문 앞		동일로 1697 (상계동 1259)	2116-2743
상계34동 주민센터 정문 앞		덕릉로 859 (상계동 37-7)	2116-2803
마들역 교통약자 승강기 옆		평일, 주말 24시간 상시운영 (2:30~3:00 미운영)	노원구 동일로 1530-1 (상계동 650) 7호선 마들역 지하1층
7호선 노원역 롯데백화점 연결 지하 통로 앞 13번 기둥	노원구 동일로 지하1409 (상계동 729) 7호선 노원역 지하1층		02-2116-2860
상계67동 주민센터 정문 앞	평일, 주말 24시간 상시운영 (3:00~4:00 미운영)	노원구 노원로 429 (상계동 722)	02-2116-2860
노원 문화원 1층 입구	평일 9:00~18:00 ※ 토, 일, 공휴일 미운영	동일로 197길 24 (공릉1동 710)	2116-2502
상계2동 주민센터 1층		상계로 118 (상계동 385-1)	2116-2781
월계헬스케어센터 4층 행복복지민원실 복도		월계로 378 (월계동 321-2)	2116-2488
중계2.3동 주민센터 1층		노원길로 17길 56 (중계동 511-1)	2116-2683
공릉1동 주민센터 2층		동일로186길 3-24 (공릉동 499-25)	2116-2502
중계1동 주민센터 1층		한글비석로 279 (중계동 359-5)	2116-2650
하계1동 주민센터 1층		노원로 261 (하계동 251-2)	2116-2568
초안산 숲속작은도서관		노원구 덕릉로60길 199 (월계동 905-12)	2116-2440
공릉2동 주민센터 1층		평일 8:00~20:00 ※ 토, 일, 공휴일 미운영	노원로1길 68 (공릉2동 87-7)
월계2동 주민센터 2층		초안산로5길 28 (월계동 777)	2116-2440

○ 노원구청 내 무인민원 발급기 증명서별 안내

업무	민원증명서	종수	발급시간	발급수수료 (관내/외)	본인확인 (사진식)
주민등록	주민등록등·초본	1	24시간	무료	필요
토지 지적 건축	토지(임야)대장등본	5	24시간	500원 (추가장당 100원)	불필요
	개별공시지가확인원		24시간	800원 (관내/외 동일)	불필요
	대지권등록부		24시간	500원 (추가장당 100원)	불필요
	토지이용계획확인원(관내)		24시간	1,000원	불필요
	건축물대장 - 일반건축물대장 - 건축물대장총괄표제부 - 집합건축물대장(표제부) - 집합건축물대장(전유부)		24시간	500원	불필요
차량	건설기계등록원부(갑)	4	0700-2100	500원 (관외 1,500원)	필요
	건설기계등록원부(을)				
	자동차등록원부(갑)		평일 0700-2200 토요일 0700-1500	300원 (관내/외 동일)	필요
	자동차등록원부(을)				
보건복지	국민기초수급자증명서	3	24시간	무료	필요
	장애인증명서				
	한부모가족증명서				
병적	병적증명서 - 군복무필자 - 면제자 - 제1국민역	1	24시간	무료	필요
가족관계 등록부	가족관계증명서	8	24시간	무료	필요
	기본증명서				
	혼인관계증명서				
	입양관계증명서				
	폐쇄 가족관계증명서				
	폐쇄 기본증명서				
	폐쇄 혼인관계증명서				
폐쇄 입양관계증명서					
제적	제적등본	2	24시간	무료	
	제적초본			무료	

업무	민원증명서	종수	발급시간	발급수수료 (관내/외)	본인확인 (사문식)
교육계증명	성적증명서(중,고)	8	24시간	무료	필요
	졸업(예정)증명서(국문,영문)				
	학교생활기록부(초,중,고)				
	검정고시합격증명서(국문,영문)				
	검정고시성적증명서(국문,영문)				
	검정고시과목합격증명서				
	제적(정원외관리)증명서				
교육비납입증명서	13	09:00~ 22:00	무료	필요	
사업자등록증명					
휴업사실증명					
폐업사실증명					
납세증명서					
납부내역증명					
소득금액증명					
부가가치세 과세표준증명					
부가가치세 면세사업자 수입금액증명					
연금보험료 등 소득세액 공제확인서					
사업자단위과세적용 종된사업자 증명					
모범납세자증명					
근로(자녀)장려금 수급사실증명					
소득확인증명서 (개인종합자산관리계좌가입용)					
지방세증명	지방세세목별과세증명서(관내)	2	24시간	800원	필요
	지방세납세증명서			무료	필요
건강보험	지역가입자 건강장기요양보험료 납부확인서	7	24시간	무료	필요
	지역가입자 건강장기요양보험료 납부확인서(연장신용)				
	직장가입자 건강장기요양보험료 납부확인서				
	건강보험 자격득실확인서				
	건강보험 자격확인서				
지역가입자 국민연금보험료 납부확인서	9	24시간	무료	필요	
직장가입자 국민연금보험료 납부확인서					
고용보험 자격이력내역서(근로자용)					
고용보험 일용근로내역서(근로자용)					
고용보험 개별사업장 자격내역확인서(근로자용)					
산재보험 자격이력내역서(근로자용)					
산재보험 일용근로내역서(근로자용)					
보험급여지급확인원(근로자용)					
고용·산재보험가입증명원(법인/개인)					
고용·산재보험 신고여부 및 완납증명원(법인/개인)					
산재요양승인반려여부확인서(법인/개인)					

업무	민원증명서	종수	발급시간	발급수수료 (관내/외)	본인확인 (사문식)
외교부	여권발급기록증명서(국문/영문)	4	24시간	무료	필요
	여권발급신청서류증명서				
	여권실효확인서(국문/영문)				
	여권정보증명서				
국민연금 공단 제증명	국민연금 가입자 가입증명	6	24시간	무료	필요
	국민연금 수급증명				
	연금소득원천징수영수증				
	연금산정용 가입내역 확인서(개인)				
	국민연금보험료 소득공제용 납부확인서				
국민연금보험료 납부확인서					

※ 가족관계등록부 및 제적등본 : 구청 및 각 동주민센터 설치기기에서 발급 가능  
자세한 사항은 노원구청 홈페이지에서 확인 바랍니다.

□ 동별 주요기관 및 시설현황

○ 월계1동

구분	기관명	소재지	전화번호
교육기관	선곡초등학교	광운로2길 1	918-6458
	광운중학교	광운로1길 24	942-2293
	광운인공지능고등학교	광운로1길 24	918-7761
	광운대학교	광운로 20	940-5114
공공기관 공공시설	월계1동주민센터	석계로 59	2116-2414
	월계어린이도서관	월계동 936	070-4238-5148
	월계구민체육센터	월계로 298	2289-6888
	영축산어울마루	광운로19가길 63-1	070-7278-3688
	월계문화복지센터 (월계노인복지관)	월계로42길 9	909-3273
	노원어르신휴센터 월계편역	석계로8가길 2	
	월계문화아이휴센터	월계로42길 9, 2층	909-3273
	달빛마실아이휴센터	광운로13길 9	943-0045
	엔터아지트	광운로3길 5, 3층	942-1318
	광운대우편취급국	광운로 20	915-8405
금융기관	서울축산농협	석계로 17	911-9181
	북서울농협	광운로 48	918-6221
	KB국민은행	광운로 61	917-6324
	KEB하나은행 광운대출장소	광운로 20	918-1111
지하철	석계역	화랑로 341	943-7788
	광운대역	석계로 98-2	917-7445
병원	더조은요양병원	화랑로 323	941-7800

○ 월계2동

구분	기관명	소재지	전화번호
교육기관	월계초등학교	월계로45가길 10	999-2381
	신계초등학교	초안산로 29	902-0009
	신창중학교	월계로45길 92	904-4206
	월계중학교	월계로45가길 54	993-3115
	염광중학교	월계로45가길 9	906-1102
	염광고등학교	월계로45가길 9	905-4221
	염광역자메디텍고등학교	월계로45가길 9	994-3104
	아시아퍼시픽국제외국인학교	월계로45가길 57	907-2747
	월계고등학교	초안산로5길 66	908-0062
	인덕과학기술고등학교	초안산로 12	902-2060
공공기관 공공시설	인덕대학교	초안산로 12	950-7000
	월계2동주민센터	초안산로5길 28	2116-2431~2459
	월계도서관	월계로 319	991-0871
	노원우이마루	우이천로 51	2116-0616

구 분	기 관 명	소 재 지	전화번호
	초안산도자기체험장	덕릉로60타길 23	3297-3953
	초안산스포츠타운	마들로5가길 113	2289-6700
	초안산숲속작은도서관	덕릉로60길 199	905-3900
	월계극동아이휴센터	덕릉로60길 266, 102-105	994-7177
	미 트 업 센 터	초안산로 11-2 지하	998-1318
	월계종합사회복지관	초안산로1길 51	999-4211
	월계우리통합상담소	초안산로1길 51, 2층	904-0179
	월계 2 치 안 센 터	초안산로 2	971-1486
	월계 119 안전센터	월계로 323	6981-6981
	월계 2 동 우 체 국	월계로 317	990-2005
지 하 철	월계역 (2,3번 출구)	월계로53길 40	

○ 월계3동

구 분	기 관 명	소 재 지	전화번호
교육기관	한천초등학교	마들로 45	975-5701
	녹천초등학교	마들로3길 34	977-0670
	연지초등학교	월계로55길 48	979-8092
	녹천중학교	월계로 376	978-4592
공공기관 공공시설	월계3동주민센터	마들로 57	2116-2469
	한내행복발전소	마들로3길 13	070-4206-0061
	한내지혜의숲	마들로 86	979-7420
	도담도담나눔터(공동육아방)	마들로 31, 119-101	979-1955
	월계그랑빌아이휴센터	마들로 31, 115-104	972-1252
	꿈꾸는청소년아지트	마들로 86	975-1318
	노원1종합사회복지관	월계로 372	949-0700
	월계보건지소	월계로 378	2116-4583
	월계지구대	월계로55길 58	2092-0302
	월계3동우체국	마들로 57-1	974-1005
	월계시영우체국	월계로 370	976-0110
금융기관	K E B 하나은행	마들로 31	971-1111
지 하 철	월계역 (1,4번 출구)	월계로53길 40	
기 타	이마트월계점	마들로3길 15	2092-1234

○ 공릉1동

구 분	기 관 명	소 재 지	전화번호
교육기관	공릉초등학교	동일로173길 12	949-0216
	용원초등학교	섬밭로 144	948-5302
	공연초등학교	동일로192가길 16	973-9500
공공기관 공공시설	공릉1동주민센터	동일로186길 3-24	2116-2500
	노원문화원	동일로197길 24	6380-0022
	공릉행복발전소	동일로179길 22	976-3820
	공덕골아름드리	동일로186길 3-24	2116-2509
	공릉평생교육원	동일로 986	3296-5851
	노원구공동육아나눔터	동일로173가길 87, 1층	6401-3505
	공릉라이프이휴센터	섬밭로 123, 관리동 2층	979-5650
	공릉종합사회복지관	동일로 1127	948-0520
	서울노원남부지역자활센터	동일로 178길 19-38,302호	941-6594
	해맑음보호작업시설	동일로 1097	949-6739
	노원구가족센터	동일로173가길 94, 3층	979-3501
	노원사회적경제지원센터 제1관	동일로174길 27	933-7150
	재활용센터 제1관	공릉동 656-5	3296-5660
	화랑지구대	동일로 1034	2092-0303
	공릉119안전센터	화랑로 482	6981-6972
	다운복지관	화랑로 478	3296-2114
	공릉동우체국	동일로 988	972-9000
금융기관	KB국민은행 태릉역지점	동일로 1022	974-4371
	신한은행 태릉역지점	동일로 1018	972-5571
	기업은행 공릉역지점	동일로 1073	949-4837
	NH농협은행 태릉지점	화랑로 447	972-2601
	북서울농협 공릉역지점	동일로192길 11	763-2100
	서울축산농협 공릉점	동일로 1029	973-4911
	수협 공릉동지점	동일로 1114	972-8001
	태릉신용협동조합	동일로 1092	975-6677
	새마을금고 공릉지점	동일로 1055	972-0729
지하철	태릉입구역(7호선)	동일로 지하992-1	6311-7171
	공릉역(7호선)	동일로 지하1074	6311-7161
병원	강북연세병원	동일로 996	1800-0755
	방병원	동일로 989	1577-4447
	모아한방병원	동일로 987	1533-7585
	서울미르한방병원	동일로197길 11	949-1075
기타	공릉종합상가	동일로180길 14	972-2027
	공릉동도깨비시장	동일로180길 37	976-4143

○ 공릉2동

구 분	기 관 명	소 재 지	전화번호	
교육기관	서울태랑초등학교	화랑로51나길 31	977-7384	
	서울태릉초등학교	노원로1길 36	976-1433	
	화랑초등학교	화랑로 621	972-2261	
	태강삼육초등학교	화랑로 815	972-3671~2	
	공릉중학교	노원로1길 42	971-5212~3	
	태랑중학교	화랑로51나길 51	973-1355	
	한천중학교	공릉로 265	948-5553~4	
	한국삼육중학교	화랑로 815	6959-1345	
	한국삼육고등학교	화랑로 815	6395-3636	
	서울동산고등학교	공릉로 257	971-0903	
	삼육대학교	화랑로 815	3399-3636	
	서울여자대학교	화랑로 621	970-5114	
	서울과학기술대학교	공릉로 232	970-6114	
	육군사관학교	화랑로 574	2197-0114	
공공기관 공공시설	공릉2동주민센터	노원로1길 68	2116-2530~47	
	화랑도서관	노원로1나길 10	973-1318	
	경춘선숱길갤러리	화랑로 612	2289-3440	
	불암산스포츠타운	중계로 36	2289-6856	
	공릉동다목적구장	화랑로51길 17	2289-6855	
	공릉구민체육센터	공릉로34길 81	2289-6751	
	육사야구장	공릉동 25-5	2116-6845	
	육사화랑구장	공릉동 25-5	070-4159-4852	
	육사체육관(탁구장)	공릉동 25-1	070-4159-4852	
	경춘선힐링쉼터	공릉로51길 20	979-2229	
	도담도담나눔터(공동육아방)	화랑로51길 78, 503-101	971-1955	
	공릉태강아이휴센터	공릉로34길 62, 1002-101	948-9084	
	공릉비선아이휴센터	화랑로51길 78, 504-105	973-7373	
	공릉태릉우성아이휴센터	노원로 29, 1-105	972-8255	
	공릉청소년문화정보센터	노원로1나길 10	973-1318	
	노원청년일삶센터	동일로192길 74, 801호	972-1312	
	문화살롱 5120	공릉로51길 20, B1층	948-1217	
	공릉노인복지관	공릉로 129	948-6274	
	공릉보건지소	공릉로 166-1	2116-4976	
	노원청소년경찰학교 (舊공릉2치안센터)	노원로1길 2	2092-0826	
	서울과학기술대우편취급국	공릉로 232	976-2005	
	서울여자대학교우편취급국	화랑로 621	970-5381	
	공릉2동우편취급국	공릉로 168	972-3095	
	삼육대학교우편취급국	화랑로 815	935-8933	
	금융기관	하나은행	공릉로 187	949-1111
		IBK기업은행	공릉로 147	973-0116
		KB국민은행서울과학기술대점	공릉로 232	3296-6228

구 분	기 관 명	소 재 지	전화번호
	우리은행 서울여자대학교출장소	화랑로 621	973-0005
	우리은행 삼육대학교출장소	화랑로 815	974-7056
	한국양봉농협	공릉로46길 3	971-4477
	서울우유농협	노원로1길 67	3296-3801~4
지 하 철 병 원	화랑대역(6호선) 원 자 력 병 원	화랑로 지하 510 노원로 75	6311-6461 970-2114

○ 하계1동

구 분	기 관 명	소 재 지	전화번호
교육기관	연촌초등학교	공릉로58길 36	972-1676
	하계중학교	노원로 261-8	3399-0200
	불암중학교	한글비석로5길 45	975-4047
	혜성여자고등학교	노원로16길 2	972-4040
	대진고등학교	공릉로62가길 47	976-0067
	경기기계공업고등학교	공릉로 264	2289-1600
	동천학교	노원로18길 41	974-9576
	정민학교	공릉로58길 24	978-8405
공공기관 공공시설	하계1동주민센터	노원로 261	2116-2562~69
	하계어울림센터	공릉로62길 18	2116-0678
	하계어울마루	공릉로58가길 13, 1층	976-4693
	하계어린이도서관	공릉로62길 18, 2층	979-7644
	가재울지혜마루	한글비석로 97	070-4226-5065
	서울시립과학관	한글비석로 160	970-4500
	도담도담나눔터 (공동육아방)	공릉로62길 18, 1층	949-1955
	하계어울림융합형아이휴센터	공릉로62길 18, 3층	979-7714
	서울시립노원청소년미래진로센터	노원로16길 16	949-7766
	하계종합사회복지관	노원로16길 15	6928-0108
	시립노원노인종합복지관	노원로16길 15	948-8540
	노원경찰서	노원로 283	2092-0225
	하계1치안센터	공릉로 290	2092-0805
	노원소방서	한글비석로1길 8	6981-6873
	하계119안전센터		6981-6940
하계시영우편취급국	공릉로58길 41	971-6827	
노원자동차검사소	공릉로62길 41	972-4121	
금융기관	K E B 하나은행	한글비석로 56	972-1111
	신한은행	한글비석로 68	979-0255
	북서울농협	노원로 253	977-5071
병원	노원을지대학교병원	한글비석로 68	1899-0001
기타	세이브존	한글비석로 57	985-9000

○ 하계2동

구 분	기 관 명	소 재 지	전화번호
교육기관	중현초등학교	섬밭로 181	979-8433
	중평초등학교	섬밭로 241	979-2389
	중평중학교	동일로203길 87	977-3026
공공기관 공공시설	하계2동주민센터	공릉로55길 88	2116-2595
	열린작은도서관	공릉로55길 88	2116-2609
	노원두물마루	중랑천동자전거길 1402	2116-0616
	경춘숲속의집	하계동 336-30	-
	노원구립하계실버센터	한글비석로 4	975-9555
	장미실습장	섬밭로 196, 장미@ 지하상가	972-6566
	도담도담나눔터(공동육아방)	섬밭로 229, 9-110	975-1955
	하계극동아이휴센터	섬밭로 229, 3-111	3296-6412
	경춘스테이션 북&커피	공릉로55길 53	070-4132-9889
	두물마루	중랑천동자전거길 1402	-
	서울노원경찰서 교동통센터	공릉로55길 96	2092-0614
금융기관	신한은행은행점 하계동지점	섬밭로 209, 1층	979-0255
지하철	하계역 (7호선)	동일로 1196(지하)	6311-7151

○ 중계본동

구 분	기 관 명	소 재 지	전화번호
교육기관	불암초등학교	중계로 178	932-5581
	수암초등학교	중계로12길 9	3392-4277
	영신여자고등학교	중계로16나길 13	930-8451
	영신간호비즈니스고등학교	중계로16나길 13	951-5772
	불암고등학교	중계로 155	936-7500
공공기관 공공시설	중계본동주민센터	중계로 143	2116-2612
	불암도서관	중계로 106	935-0721
	노원문화예술회관	중계로 181	2289-6830
	노원아트뮤지엄	중계로 181, 4층	2289-3426
	노원전통문화 체험관 「다완재」	중계로 181, 6층	2116-2474
	문화공간 정담	중계로 169	2289-3463
	불암골행복발전소	중계로14길 53	3392-5266
	도담도담나눔터(공동육아방)	중계로14바길 43, 1층	936-1955
	산마루아이휴센터	중계로12길 24 금호타운 103동 103호	3392-5481
	노원사회적경제지원센터 제2관	중계로6길 1-1	2116-0688
	노원우체국	중계로 123	950-3226
중계동우체국	한글비석로 286	952-0014	

구 분	기 관 명	소 재 지	전화번호
금융기관	신 한 은 행	한글비석로 254	938-0053
	북 서 울 농 협	중계로 160	937-0900
	I B K 기 업 은 행	중계로 206	939-3585
기 타	유 경 테 파 트	한글비석로 232	937-6366

○ 중계1동

구 분	기 관 명	소 재 지	전화번호
교육기관	원 광 초 등 학 교	덕릉로76길 18	951-3358
	을 지 초 등 학 교	중계로 239	2092-2499
	을 지 중 학 교	덕릉로 580	938-7083
	서 라 별 고 등 학 교	한글비석로5길 18	2092-2200
	청 암 중 고 등 학 교	중계로 244	930-6511
공공기관 공공시설	중계 1 동 주민 센터	한글비석로 279	2116-2641~50 2116-2661~70
	중계청구3차아이휴센터	중계로 233, 101-104	930-0110
	동 광 모 자 원	덕릉로 623-1	930-5782
	불 암 지 구 대	한글비석로 277	2092-0305
금융기관	K B 국 민 은 행	한글비석로 261	1599-9999
	우 리 은 행	한글비석로 253	952-2540
	K E B 하 나 은 행	노원로22길 77	951-1111
	서 울 원 예 농 협	덕릉로 603	951-9060
	군 산 시 수 협	중계로 219	952-9073
기 타	롯데마트중계점	노원로 330	2092-2500

○ 중계2·3동

구 분	기 관 명	소 재 지	전화번호
교육기관	중 원 초 등 학 교	섬밭로 316	971-4771
	용 동 초 등 학 교	한글비석로1길 81-11	949-0025
	청 계 초 등 학 교	공릉로 431	949-2824
	상 명 초 등 학 교	덕릉로 541	3788-3300
	중 원 중 학 교	공릉로 420	971-2788
	상 명 중 학 교	덕릉로 553	971-6213
	서울아이티고등학교	섬밭로 299	948-1901
	상 명 고 등 학 교	덕릉로 553	971-6211
	대진여자고등학교	공릉로 438	979-2327
공공기관 공공시설	중계2·3동주민센터	노원로17길 56	2116-2671~99 2116-2201~09
	노 원 구 민 의 전 당	동일로 1229	2289-6847
	서울시립북서울미술관	동일로 1238	2124-5201
	시립중계노인전문요양원	섬밭로 313	3399-7500
	노원천문우주과학관	동일로205길 13	971-6232
	노원평생학습관	동일로204길 13	979-1742
	서울시북부여성발전센터	동일로207길 50	3399-7699
	노원아동복지관	노원로 331	2116-4405
	중계무지개아이휴센터	동일로208길 19, 201-104	3296-5265
	오락실청소년아지트	노원로 331, 아동복지관 2층	070-7771-1900
	마들종합사회복지관	동일로210길 22	971-8387
	평화종합사회복지관	노원로 331	949-0123
	당 현 지 구 대	노원로17길 64	2092-0301
금융기관	K B 국 민 은 행	섬밭로 258	971-0631
	우 리 은 행	동일로203가길 29	975-5162~3
지 하 철	중 계 역 ( 7 호 선 )	동일로 1308-1	6311-7141
기 타	건 영 음 니 백 화 점	섬밭로 258	971-9000
	2001아울렛중계점	동일로204가길 46	948-2001
	홈플러스중계점	동일로204가길 12	986-2080

○ 중계4동

구 분	기 관 명	소 재 지	전화번호
교육기관	중 계 초 등 학 교	한글비석로19길 39	930-5759
	중 계 중 학 교	덕릉로76길 23	932-2546
	재 현 중 학 교	덕릉로82길 64	932-4815
	상 계 제 일 중 학 교	덕릉로86길 29-15	930-3542
	재 현 고 등 학 교	덕릉로82길 64	932-4811
	미래산업과학고등학교	덕릉로82길 54	933-7672
공공기관 공공시설	중계 4 동 주민 센터	덕릉로82길 50	2116-2711~38
	노원 어린이 도서관	한글비석로 346	933-7145
	중계 온 마을 센터	한글비석로 371	939-2967
	불암산아트포레	한글비석로 12길 37	2116-2720
	중계 어울마루	한글비석로 371, 1층	939-4867
	노원 수학문화관	한글비석로19길 28	2116-2181
	도담도담나눔터(공동육아방)	한글비석로 371, 1층	951-1955
	중계온마을아이휴센터	한글비석로 371, 1층	933-0128
	중계온청소년이지트차오름	한글비석로 371, 3층	934-1318
	노원청소년성상담센터	한글비석로 371, 3층	951-7480
중계종합사회복지관	덕릉로 662	952-0333	
금융기관	K B 국 민 은 행	한글비석로 383	952-2742
	서 울 축 산 농 협	한글비석로 359	3392-3913
	우 리 은 행	한글비석로 384	952-0505
	I B K 기 업 은 행	덕릉로 688	936-0088
병 원	노원슬요양병원	덕릉로 690	932-0036

○ 상계1동

구 분	기 관 명	소 재 지	전화번호
교육기관	수락초등학교	동일로 1745	939-0076
	노원초등학교	동일로230나길 32	939-1894
	노일초등학교	동일로 1625	951-4394
	노일중학교	동일로231길 24	3391-0092
	수락중학교	동일로 1729	2092-1900
	수락고등학교	동일로245길 143	070-4016-9000
공공기관 공공시설	상계1동주민센터	동일로 1697	2116-2732~33
	상계도서관	동일로243길 57	3391-7882
	수락숲이랑	누원로 19	930-7325
	수락행복발전소	동일로242길 77	930-1031
	도담도담나눔터(공동육아방)	동일로 1697, 3층	937-1955
	은빛1단지아이휴센터	동일로245길 162, 109-108	939-1918
	상계두산융합형아이휴센터	동일로241길 53, 관리동 2층	6956-9480
	서울시 제1호노원 거점형 우리동네키움센터	동일로231다길 10	952-9786
	상계청소년문화의집	동일로230길 6	933-1318
	노원구청소년상담복지센터	수락산로 212-19, 2층	2091-1388
	학교밖지원센터 '꿈드림'	수락산로 212-19, 3층	930-1388
	청년공유센터청년공감	동일로 1676, 3층	933-5060
	북부종합사회복지관	동일로245길 56	934-7711
	수락노인종합복지관	수락산로 214	939-6060
	마들보건지소	수락산로 212-20	2116-2007~8
	노원구치매안심센터	수락산로 212-20, 4~5층	911-7778
	반려동물문화센터	수락산로 258, 1층	933-8500
	노원사회적경제지원센터 제3관	수락산로 212-12	935-7151
	상계재활용센터	수락산로 212-23	933-8289
	상계1파출소	동일로 1693	2092-0308
	수락119안전센터	동일로 1694	6981-6991
	상계1동우체국	동일로 1632	934-7063
	수락산우체국	동일로 1693-6	933-6508
금융기관	신한은행수락산역지점	동일로 1673	937-1020
	북서울농협수락지점	동일로 1664	952-2011
	KB국민은행수락산역지점	동일로 1701	2091-0041
지하철	수락산역 (7호선)	동일로 지하 1662	6311-7111
병원	사랑요양병원	동일로 243길 45	933-1114
기타	오 피 앙	동일로 1701	933-8515

○ 상계2동

구 분	기 관 명	소 재 지	전화번호
교육기관	상 계 초 등 학 교	상계로9길 39	935-1658
	상 계 중 학 교	노원로 398	936-6450
공공기관 공공시설	상 계 2 동 주민 센터	상계로 118	2116-2776~90
	상 계 예 술 마 당	상계로10길 41-7	2289-3408
	원 터 행 복 발 전 소	상계로23길 17	
	청소년안전망 통합지원센터	상계로23길 17, 1층	2116-0581
	상 계 보 건 지 소	상계로 118	2116-4989
	상 계 1 1 9 안전 센터	노원로26길 111	936-0119
금융기관	I B K 기 업 은 행	노해로 489	939-3813
지 하 철	노 원 역 ( 4 호 선 )	상계로 76	6110-4111
병 원	새 힘 병 원	노원로 416	6956-1231
	메디아이어성병원	노원로 448	936-2122
	강 북 예 치 과 병 원	노해로81길 5-6	938-2833
	다 인 치 과 병 원	노해로 507	952-2275
	노원자생한방병원	노해로 507	2289-0717
	희 망 요 양 병 원	상계로26길 7	936-9966
	서 울 제 일 한 방 병 원	노원로 461	937-0052
	그 레 이 스 힐 요 양 병 원	노원로 461	934-1300
기 타	롯데백화점노원점	동일로 1414	1577-0001
	와 우 패 션 클 럽	노해로 507	950-6666
	노원아이파크상가	상계로23다길 13-8	930-1003
	상 계 중 앙 시 장	상계로23가길 24	070-4141-1116

○ 상계3·4동

구 분	기 관 명	소 재 지	전화번호
교육기관	덕 암 초 등 학 교	덕릉로112길 68	3392-0058
	신 상 계 초 등 학 교	상계로 267	935-7095
공공기관 공공시설	상계 3·4동주민센터	덕릉로 859	2116-2797
	수락휴(수락산자연휴양림)	덕릉로 145길 107	2116-4941
	상계구민체육센터	덕릉로 748	2289-6781
	노원보훈회관	수락산로2길 75	3392-1758
	당고개배드민턴장	상계로 273	2289-6864
	도암어울마루	덕릉로126나길 14, 2층	070-5055-5146
	상계동아불암아이휴센터	덕릉로 780, 102-101	951-1102
	상계3.4동융합형아이휴센터	덕릉로748, B1	931-3402
	하쿠나미타타청소년아지트	덕릉로 859, 3층	931-0800
	상계종합사회복지관	덕릉로115나길 25	951-9930
	노원구육아종합지원센터	덕릉로 859, 4층	930-1944
	녹색장터되살림 2호점	상계로 305	939-6202
	당 고 개 과 출 소	수락산로2길 77	2092-0307
	상 계 4 치 안 센 터	상계로35길 29	2092-0865
	상 계 3 동 우 체 국	덕릉로113길 18	936-2005
금융기관	노원새마을금고	덕릉로 780	936-6090
지 하 철	당고개역(4호선)	상계로 305	6110-4091

○ 상계5동

구 분	기 관 명	소 재 지	전화번호
교육기관	계 상 초 등 학 교	한글비석로41가길 24	939-0872
공공기관 공공시설	상 계 5 동 주 민 센 터	한글비석로 434	2116-2833~41
	수락산스포츠타운	수락산로8길 39	2289-6862
	꿈꾸는상계5동행복발전소	한글비석로46길 5	070-7717-0777
	상계다락아이휴센터	한글비석로 426-12, 3층	935-1110
	상계5간촌아이휴센터	한글비석로49길 36, 1층	931-8437
	청년공유오피스청년도약	상계로 193-25, 4층 2호	2116-7105
	노원사회적경제지원센터 제관	한글비석로46길 3	2116-0688
	서울상계5동우편취급국	한글비석로31길 19	933-8765
금융기관	N H 농 협	상계로27길 26	939-6383
	북 서 울 농 협	한글비석로 444	936-0165
	노원새마을금고	한글비석로24길 7	936-6293
지 하 철	상 계 역 ( 4 호 선 )	상계로 182	6110-4101
기 타	상계역전종합상가	한글비석로 396	931-4825

○ 상계6·7동

구 분	기 관 명	소 재 지	전화번호
교육기관	상 천 초 등 학 교	덕릉로 443	938-0204
	당 현 초 등 학 교	동일로213길 52	932-0605
	상 수 초 등 학 교	동일로216길 66	932-1442
	노 원 중 학 교	동일로213길 26	3391-6921
	신 상 중 학 교	동일로216길 42	932-0595
	상 계 고 등 학 교	노해로 432	6477-0700
	한 국 성 서 대 학 교	동일로214길 32	950-5401
공공기관 공공시설	상계6·7동주민센터	노원로 429	2116-2852~60 2116-2872~78
	마 들 스포 츠 타 운	덕릉로 450	2289-6861
	노 원 당 현 마 루	동일로 1322-70	2116-0616
	원 터 어 울 마 루	동일로216길 46(원터근린공원 내)	939-8757
	노 원 평 생 교 육 원	동일로217길 48	2116-4002
	서울특별시 북부기술교육원	덕릉로70가길 81	2092-4800
	노 원 아 이 돌 봄 센 터	덕릉로70길 100	939-1129
	도담도담나눔터(공동육아방)	덕릉로70길 100, 1층	932-1955
	노원융합형아이휴센터	덕릉로70길 100, 2층	939-1128
	상계1단지아이휴센터	덕릉로 459-21, 111-101	936-1101
	상계3단지아이휴센터	동일로215길 48, 326-112	930-8669
	상계6단지아이휴센터	동일로 1384, 623-101,102	939-8015
	노 원 어 린 이 극 장	노해로 502, B1층	2289-3453
	상 상 이 름 센 터	노해로 502, 4층	936-3326
	플 림 청 소 년 아 지 트	노해로 502, 4층	936-3326
	시 립 노 원 청 소 년 센 터	덕릉로70길 99	3391-4141
	서 울 청 년 센 터 노 원	동일로 1405(9층)	937-5550
	노원구청년일자리센터 '청년내일'	동일로 1405(9층)	932-2500
	사회적기업복합매장	노원역 7호선, 4번출구 지하1층	3391-3650
	녹색장터되살림 1호점	노원역 7호선, 4번출구 지하1층	930-0369
	한 국 전 력 공 사	노해로 429	950-6123
	건 강 보 험 공 단 노 원 지 사	노해로 447	1577-1000
	K T 노 원 지 점	노해로 502	931-1803
	전 인 차 량 보 관 소 (마 들 스타 디 움 내)	덕릉로 460	2289-6735
	대 룰 E & S	덕릉로70길 54	950-5000
	한 국 기 공 사 찬 언 기 체 험 관	덕릉로70길 64	952-9340
	노 원 자 원 회 수 시 설	덕릉로70길 99	930-8999
	서 울 동 부 혈 액 원	동일로 1329	952-0322
	중 량 노 원 적 십 자 봉 사 관	동일로 1329	951-0469
	노 원 역 지 구 대	노원로 431	2092-0304
상 계 6 동 우 체 국	노해로 448	937-0100	
상 계 미 도 우 편 취 급 국	덕릉로 459-14	937-2015	

구 분	기 관 명	소 재 지	전화번호
	상계한양우편취급국	동일로216길 92	938-2105
	노원역우편취급국	노해로 492	952-0440
금융기관	우리은행(노원지점)	노해로 482	934-1321
	우리은행(상계동지점)	동일로 1373	937-0051
	신 한 은 행	동일로 1404	935-6691
	KB국민은행(노원종합금융센터)	동일로 1405	932-9342
	KB국민은행(노원구청지점)	노해로 437	3392-5961
	NH농협(노원역지점)	노해로 455	935-5072
	NH농협(중계동지점)	동일로 1351	938-1961
지 하 철	하나는행(노원역지점)	노해로 467	935-1900
	노원역(7호선)	동일로 지하1409	6311-7131
병 원	노원역(4호선)	상계로 69-1	6110-4111
	상 계 백 병 원	동일로 1342	950-1114
	선 의 요 양 병 원	동일로 1419	3391-3992
	참 트 트 병 원	노해로 502	1899-3920
	사인치과교정과 치과병원	노해로 488	930-2841

○ 상계8동

구 분	기 관 명	소 재 지	전화번호
교육기관	동 일 초 등 학 교	한글비석로 566	935-8225
	상 경 초 등 학 교	수락산로 237	937-3147
	상 경 중 학 교	동일로227길 61	939-3951
	노 원 고 등 학 교	노원로 586	937-0079
공공기관 공공시설	상 계 8 동 주 민 센 터	동일로227길 97	2116-2894
	상 계 숲 속 공 동 체	동일로227길 106	3391-7881
	도담도담나눔터(공동육아방)	동일로227길 49	939-1955
	상계10단지아이휴센터	노원로 564, 1021-104	070-4245-1172
	상계15단지아이휴센터	동일로227길 26, 1510-107,108	932-1510
	상계8동우편취급국	한글비석로 571	934-2115
금융기관	N H 농 협	동일로 1553	932-3011
	I B K 기 업 은 행	동일로 1527	934-7871
	우 리 은 행	동일로 1549	934-5611

○ 상계9동

구 분	기 관 명	소 재 지	전화번호
교육기관	온곡초등학교	한글비석로52길 59	937-7136
	상원초등학교	한글비석로54길 119	952-7873
	청원초등학교	한글비석로 506	3399-7888
	상원중학교	수락산로 182	930-0762
	청원중학교	한글비석로 506	3399-7878
	청원고등학교	한글비석로 506	3399-7771
	청원여자고등학교	한글비석로 506	3399-7811
공공기관 공공시설	상계 9 동 주민 센터	한글비석로 487	2116-2912~9
	상구네 행복발전소	한글비석로54길 116, B1층	070-4239-3939
	도담도담나눔터(공동육아방)	한글비석로 480, 204-103	938-1955
	보람2단지아이휴센터	한글비석로 480, 208-102	934-0208
	상계12단지아이휴센터	한글비석로 530, 1207-106	3392-0010
	마 들 지 구 대	한글비석로 489	2092-0306
금융기관	S C 제 일 은 행	동일로 1528	937-0121
	신 한 은 행	동일로 1546	938-4988
	K B 국 민 은 행	동일로 1534	1599-9999
	K E B 하 나 은 행	한글비석로 474	933-1111
지 하 철	마 들 역 ( 7 호 선 ) - 1 , 2 , 3 번 출구	동일로 1530-1	6311-7121

○ 상계10동

구 분	기 관 명	소 재 지	전화번호
교육기관	상월초등학교	동일로221길 27	939-7368
	상곡초등학교	노원로38길 34	935-9204
	온곡중학교	노원로 492	934-8908
	용화여자고등학교	동일로 1461	933-3500
공공기관 공공시설	상계 10 동 주민 센터	노원로 530	2116-2941~50 2116-2961~68
	노원중앙도서관	노원로34길 43	950-0050
	온수골행복발전소	노원로 522	930-1734
	상계7단지아이휴센터	동일로 1456, 718-106	6227-0101
	도봉운전면허시험장	동일로 1449	2092-0142
	창동차량사업소	노원로 573	6110-7802
	상계 10 동 우체국	노원로 510	932-0101

## 2. 감사담당관



# 감사담당관

Audit & Inspection Division

2025년 『고충민원』 처리현황

(2025. 12. 31. 기준)

접수현황

계 (건)	구	이첩 및 취하		
		소계	타기관 이첩	취하 및 삭제
130,015	125,028	4,987	3,627	1,360

처리현황

계 (건)	녹색 환경	교육 복지	자원 순환	도시 경관	푸른 도시	교통 행정	교통 지도	건축 토목	치수	보건 위생	공동 주택	문화 체육	일반 행정
125,028	5,816	6,049	3,654	6,594	2,878	4,153	80,276	3,454	1,881	3,736	1,617	532	4,388

- 『구청장에게 바란다』 처리현황

계 (건)	녹색 환경	교육 복지	자원 순환	도시 경관	푸른 도시	교통 행정	교통 지도	건축 토목	치수	보건 위생	공동 주택	문화 체육	일반 행정
1,088	33	75	54	34	148	23	67	37	24	53	213	61	266

- 『새올상담민원』 처리현황

계 (건)	녹색 환경	교육 복지	자원 순환	도시 경관	푸른 도시	교통 행정	교통 지도	건축 토목	치수	보건 위생	공동 주택	문화 체육	일반 행정
44,077	4,660	5,157	1,108	1,794	1,086	2,765	19,958	1,433	1,102	2,218	831	281	1,684

- 『서울시 응답소』 처리현황

계 (건)	녹색 환경	교육 복지	자원 순환	도시 경관	푸른 도시	교통 행정	교통 지도	건축 토목	치수	보건 위생	공동 주택	문화 체육	일반 행정
78,705	1,027	774	2,406	4,727	1,417	1,324	601,60	1,854	679	1,377	516	144	2,300

- 「182만원(생활불편)」 처리현황

계 (건)	녹색 환경	교육 복지	자원 순환	도시 경관	푸른 도시	교통 행정	교통 지도	건축 토목	치수	보건 위생	공동 주택	문화 체육	일반 행정
1,080	90	34	85	38	217	40	84	126	69	80	48	45	124

- 「구민고충처리위원회」 처리현황

· 운영현황

위 치	운영내용	접수방법 및 운영시간	전화번호
노원구청 6층 (노해로 437)	○ 고충민원 조사 및 처리 ○ 고충민원 상담, 조정· 합의 등	○ 방문 및 우편 또는 노원구청 홈페이지 ○ 화, 목, 금(10:00~16:00)	2116-3044

· 처리현황

계 (건)	녹색 환경	교육 복지	자원 순환	도시 경관	푸른 도시	교통 행정	교통 지도	건축 토목	치수	보건 위생	공동 주택	문화 체육	일반 행정
78	6	9	1	1	10	1	7	4	7	8	9	1	14

## 3. 미디어홍보담당관



# 미디어홍보담당관 Media & Public Relations Division

## 언론사 현황

계	지역신문사	CATV
6	4	2

## CATV 업체

회 사 명	대 표 자			사업구역
	성명	주소	전화	
딜라이브TV (구 C&M)	김현태	마포구 월드컵북로 54길 11, 전자회관 3층 딜라이브TV	070-8121-1543	노원구 전역
SK브로드밴드 (구 티브로드)	박진효	중구 퇴계로 24, SK남산빌딩	02-6266-6100	노원구 전역

## 지역언론사

회 사 명	대 표 자 (발 행 인)		전화번호
	성명	주소	
노원신문사	백광현	노원구 마들로 59, 7호(월계동, 미성상가)	3392-0001
지역연합신문	이경충	노원구 노해로85길 17, 302호	939-3633
나우온	하영권	노원구 동일로 1384	933-1137
안마을신문	강봉훈	노원구 공릉로38길 15-5 향기빌 401	971-1503

**노원구 소셜네트워크서비스(SNS)**

유 튜 브	www.youtube.com/@nowon9
블 로 그	blog.naver.com/goodnowon
페이스북	www.facebook.com/goodnowon
인스타그램	instagram.com/goodnowon
당근마켓	www.daangn.com/kr/local-profile/노원구청-1703671

**구민안내 UMS /뉴스레터 서비스**

- 발송내용 : 새소식, 생활/행정 등의 유익한 정보를 이메일(전자우편) 또는 UMS(문자)로 신속 제공
- 신    청 : 노원구청 홈페이지 > 소통참여 > UMS/뉴스레터 신청

**노원마을미디어지원센터**

소재지	규모	전화번호	주요시설	설립구분
노원로26가길 12(상계동)	지하1층~ 지상4층 (455㎡)	2116-3407 2116-3408 2116-3412	상영관, DVD감상실, 강의실, 동아리방, 스튜디오 등	구립

## 4. 문화도시행정국



# 행정지원과

Administration Support Division

## □ 행정조직(정원)

구분	계	구청	동	구의회	보건소
조직인원	1,680명	8국 2담당관 40과 1,042명	19동 435명	1사무국 43명	4과 4지소 160명

## □ 행정조직(현원)

### ○ 직종별

구분	합계	정무	2급	3급	4급	5급	6급	7급	8급	9급
계	1,647	1	1		10	69	390	512	448	216
정무직	1	1								
행정직	1,174		1		6	45	294	376	301	151
기술직	411				1	12	81	119	137	61
관리운영직	8						7	1		
임기제	43				3	10	5	13	9	3
전문경력	1						1			
별정직	9					2	2	3	1	1

### ○ 기관별

구분	합계	정무	2급	3급	4급	5급	6급	7급	8급	9급
계	1,647	1	1		10	69	390	512	448	216
구청	1,035	1	1		8	37	255	327	266	140
동주민센터	423					18	83	135	124	63
보건소	151				1	12	42	33	54	9
구의회	38				1	2	10	17	4	4

## □ 구청사

### ○ 규모

건물명	소재지	규모		건축년도	비고
		대지(m <sup>2</sup> )	건물(m <sup>2</sup> )		
노원구청	노해로 437	12,351.3	32,238.71	1992.8.10.	* 주차시설 : 208대 - 지하 : 122대 - 지상 : 86대 * 환경미화원대기실 - 총 169.6m <sup>2</sup>

○ 본관

층별	과 명				
1층	민원여권과, 생활복지과, 장애인복지과, 부동산정보과, 종합상황실, 모유수유실, 국민은행, 북카페(노원 437)				
2층	재무과, 징수과, 재산세과, 지방소득세과, 통합돌봄과, 대강당, 상계치매안심센터				
3층	감사담당관, 지역경제과, 어르신지원과, 고령사회정책과, 공동주택지원과, 재건축사업과, 도시관리과, 안전도시과(중대재해팀, 스마트사업팀), 건축과, 민주평통 자문회의 노원구협의회				
4층	기획재정국장실, 주민복지국장실, 미래교육국장실, 도시계획국장실, 안전교통건설국장실, 공무원노조, 기획예산과, 복지정책과, 안전도시과, 치수과, ICT지원센터, 종합자료실, 스마트도시통합운영센터				
5층	구청장실, 부구청장실, 문화도시행정국장실, 힐링도시국장실, 탄소중립국장실, 행정지원과, 아동청소년과, 청년정책과, 노원구 아동보호전문기관, 기획상황실, 소회의실1, 소회의실2				
6층	미디어홍보담당관, 자치행정과, 문화도시과, 체육도시과, 미래도시과, 자원순환과, 구민고충민원실, 서울시청노동조합노원지부, 소강당				
7층	구의회 (운영위원회, 행정재경위원회, 보건복지위원회, 도시환경위원회, 의원실, 전문위원실, 의정연구실, 속기기록실)				
8층	구의회(의장실, 부의장실, 운영위원장실, 행정재경위원장실, 보건복지위원장실, 도시환경위원장실, 사무국장실, 의회사무국, 본회의장, 소회의실)				
9층	옥상정원, 옥상전망대, 탁구장, 노원구청 직원 마음쉼터				
지하층	구내식당(매점), 체력단련실, 통합방위상황실(군경합동상황실), 기관실, 전기실, 종합1서고, 종합2서고, 구기동대예비군 장비고, 공무원지부 노원구청지회, 미화원 여자휴게실 ※ 구내식당 현황				
	면 적		좌 석 수	수용능력	취급품목
	563㎡	주방:102 홀:428 매점:33	식탁: 61개 (4인식탁 55개) 좌석:257석	450명/h	식사·음료 및 간식

○ 별관

층 별		과 명
구청사	1층	심폐소생술교육장, 직장어린이집, 자동차민원실, 주차관리실
	2층	보육가족과, 교통행정과, 여가생활과
	3층	교통지도과, 토목과, 차량지원실
	지층	다목적실, 서고
보건소	지층	제4서고, 방역대기실, 부서별 서고·창고
	1층	민원실, 골밀도실, 방사선실, 결핵실, 진단검사실
	2층	시민건강관리센터(진료실, 금연클리닉, 구강보건실)
	3층	소장실, 생활보건과, 의약과
	4층	보건위생과, 모자건강센터(예방접종, 모성실, 산후지원, 영양플러스)
	5층	다목적강당
	6층	방문간호사실, 직원휴게실(남·여), 방송실

○ MG노원빌딩(노해로 455, 상계동)

층 별		과 명
출장소	4층	노원 청년정책거버넌스센터, 위기가정통합지원센터(통합돌봄과), 노원구 기동대
	5층	정신건강복지센터
	6층	건강증진과
	9층	탄소중립도시과, 녹색환경과

○ 청산빌딩(노해로 451, 상계동)

층 별		과 명
출장소	6층	푸른도시과, 정원도시과
	7층	여가도시과, 도시경관과

○ 차량

계	승 용	승 합	화 물	특수차량
240	79	32	124	5

# 자치행정과

Local Autonomy &  
Administration Division

□ 주민등록 인구현황 기준일 : 2026. 1. 1.

연 번	구분 동명	면 적 (km <sup>2</sup> )	인 구 수			세대수	통수	반수
			계	남	여			
	계	35.44	483,541	231,254	252,287	216,559	728	5,884
1	월계1동	1.16	20,078	10,342	9,736	10,031	31	223
2	월계2동	1.94	24,822	11,869	12,953	11,594	47	350
3	월계3동	1.17	27,839	13,231	14,608	12,810	49	435
4	공릉1동	1.41	35,191	16,956	18,235	18,763	52	408
5	공릉2동	6.82	40,695	19,682	21,013	17,854	46	392
6	하계1동	1.55	25,422	12,064	13,358	12,198	42	310
7	하계2동	0.51	19,608	9,336	10,272	7,584	27	219
8	중계본동	1.97	22,233	10,733	11,500	7,865	33	276
9	중계1동	0.63	25,977	12,667	13,310	8,919	28	237
10	중계23동	0.90	31,490	14,225	17,265	14,961	51	416
11	중계4동	1.70	18,600	8,917	9,683	8,116	26	229
12	상계1동	5.62	35,997	17,223	18,774	15,537	48	381
13	상계2동	0.61	18,580	9,116	9,464	8,528	28	206
14	상계34동	5.05	26,613	13,218	13,395	12,328	53	391
15	상계5동	1.01	22,152	10,746	11,406	10,818	37	304
16	상계67동	1.11	30,309	13,902	16,407	13,732	49	405
17	상계8동	0.67	21,239	10,040	11,199	9,072	28	226
18	상계9동	0.81	18,959	8,829	10,130	8,275	27	258
19	상계10동	0.80	17,737	8,158	9,579	7,574	26	218

## □ 무인 민원 발급기 운영

### ○ 설치장소 및 운영시간

설치장소	운영시간	소재지	전화번호
노원구청 1층 로비	평일 06시~20시 주말·공휴일 06시~18시 운영	노해로 437 (상계동 701-1)	2116-3263
노원구 보건소 앞	평일, 주말 24시간 상시운영	노해로 437 (상계동 701-1)	2116-3263
을지병원 1층 로비		한글비석로 68 (하계동 280-1)	2116-2568
상계백병원 1층 로비		동일로 1342 (상계동 761-1)	2116-2860
원자력병원 1층 로비		노원로 75 (공릉동 215-4)	2116-2533
상계1동 주민센터 정문 앞		동일로 1697 (상계동 1259)	2116-2743
상계34동 주민센터 정문 앞		덕릉로 859 (상계동 37-7)	2116-2803
마들역 교통약자 승강기 옆		평일, 주말 24시간 상시운영 (2:30~3:00 미운영)	노원구 동일로 1530-1 (상계동 650) 7호선 마들역 지하1층
7호선 노원역 롯데백화점 연결 지하 통로 앞 13번 기둥	노원구 동일로 지하1409 (상계동 729) 7호선 노원역 지하1층		02-2116-2860
상계67동 주민센터 정문 앞	평일, 주말 24시간 상시운영 (3:00~4:00 미운영)	노원구 노원로 429 (상계동 722)	02-2116-2860
노원 문화원 1층 입구	평일 9:00~18:00 ※ 토, 일, 공휴일 미운영	동일로 197길 24 (공릉1동 710)	2116-2502
상계2동 주민센터 1층		상계로 118 (상계동 385-1)	2116-2781
월계헬스케어센터 4층 행복복지민원실 복도		월계로 378 (월계동 321-2)	2116-2488
중계2.3동 주민센터 1층		노원길로 17길 56 (중계동 511-1)	2116-2683
공릉1동 주민센터 2층		동일로186길 3-24 (공릉동 499-25)	2116-2502
중계1동 주민센터 1층		한글비석로 279 (중계동 359-5)	2116-2650
하계1동 주민센터 1층		노원로 261 (하계동 251-2)	2116-2568
초안산 숲속작은도서관		노원구 덕릉로60길 199 (월계동 905-12)	2116-2440
공릉2동 주민센터 1층		평일 8:00~20:00 ※ 토, 일, 공휴일 미운영	노원로1길 68 (공릉2동 87-7)
월계2동 주민센터 2층		초안산로5길 28 (월계동 777)	2116-2440

○ 노원구청 내 무인민원 발급기 증명서별 안내

업무	민원증명서	종수	발급시간	발급수수료 (관내/외)	본인확인 (사진식)
주민등록	주민등록등·초본	1	24시간	무료	필요
토지 지적 건축	토지(임야)대장등본	5	24시간	500원 (추가장당 100원)	불필요
	개별공시지가확인원		24시간	800원 (관내/외 동일)	불필요
	대지권등록부		24시간	500원 (추가장당 100원)	불필요
	토지이용계획확인원(관내)		24시간	1,000원	불필요
	건축물대장 - 일반건축물대장 - 건축물대장총괄표제부 - 집합건축물대장(표제부) - 집합건축물대장(전유부)		24시간	500원	불필요
차량	건설기계등록원부(갑)	4	0700-2100	500원 (관외 1,500원)	필요
	건설기계등록원부(을)				
	자동차등록원부(갑)		평일 0700-2200 토요일 0700-1500	300원 (관내/외 동일)	필요
	자동차등록원부(을)				
보건복지	국민기초수급자증명서	3	24시간	무료	필요
	장애인증명서				
	한부모가족증명서				
병적	병적증명서 - 군복무필자 - 면제자 - 제1국민역	1	24시간	무료	필요
가족관계 등록부	가족관계증명서	8	24시간	무료	필요
	기본증명서				
	혼인관계증명서				
	입양관계증명서				
	폐쇄 가족관계증명서				
	폐쇄 기본증명서				
	폐쇄 혼인관계증명서				
폐쇄 입양관계증명서					
제적	제적등본	2	24시간	무료	
	제적초본			무료	

업무	민원증명서	종수	발급시간	발급수수료 (관내/외)	본인확인 (사문식)
교육계증명	성적증명서(중,고)	8	24시간	무료	필요
	졸업(예정)증명서(국문,영문)				
	학교생활기록부(초,중,고)				
	검정고시합격증명서(국문,영문)				
	검정고시성적증명서(국문,영문)				
	검정고시과목합격증명서				
	제적(정원외관리)증명서				
교육비납입증명서					
국세계증명	사업자등록증명	13	09:00~ 22:00	무료	필요
	휴업사실증명				
	폐업사실증명				
	납세증명서				
	납부내역증명				
	소득금액증명				
	부가가치세 과세표준증명				
	부가가치세 면세사업자 수입금액증명				
	연금보험료 등 소득세액 공제확인서				
	사업자단위과세적용 종된사업자 증명				
	모범납세자증명				
근로(자녀)장려금 수급사실증명					
소득확인증명서 (개인종합자산관리계좌가입용)					
지방세증명	지방세세목별과세증명서(관내)	2	24시간	800원	필요
	지방세납세증명서			무료	필요
건강보험	지역가입자 건강장기요양보험료 납부확인서	7	24시간	무료	필요
	지역가입자 건강장기요양보험료 납부확인서(연장신용)				
	직장가입자 건강장기요양보험료 납부확인서				
	건강보험 자격득실확인서				
	건강보험 자격확인서				
지역가입자 국민연금보험료 납부확인서					
직장가입자 국민연금보험료 납부확인서					
근로차량	고용보험 자격이력내역서(근로자용)	9	24시간	무료	필요
	고용보험 일용근로내역서(근로자용)				
	고용보험 개별사업장 자격내역확인서(근로자용)				
	산재보험 자격이력내역서(근로자용)				
	산재보험 일용근로내역서(근로자용)				
	보험급여지급확인원(근로자용)				
	고용·산재보험가입증명원(법인/개인)				
	고용·산재보험 신고여부 및 완납증명원(법인/개인)				
	산재요양승인반려여부확인서(법인/개인)				

업무	민원증명서	종수	발급시간	발급수수료 (관내/외)	본인확인 (사문식)
외교부	여권발급기록증명서(국문/영문)	4	24시간	무료	필요
	여권발급신청서류증명서				
	여권실효확인서(국문/영문)				
	여권정보증명서				
국민연금 공단 제증명	국민연금 가입자 가입증명	6	24시간	무료	필요
	국민연금 수급증명				
	연금소득원천징수영수증				
	연금산정용 가입내역 확인서(개인)				
	국민연금보험료 소득공제용 납부확인서				
국민연금보험료 납부확인서					

※ 가족관계등록부 및 제적등본 : 구청 및 각 동주민센터 설치기기에서 발급 가능  
 자세한 사항은 노원구청 홈페이지에서 확인 바랍니다.

□ 동청사

동 명	소 재 지	면 적(m <sup>2</sup> )		건축일자 (준공일)	소 유 권
		대 지	건 물		
월계1동	석계로 59	456.00	999.88	1998.09.29.	노원구
월계2동	초안산로5길 28	999.60	2,242.89	2004.12.21.	"
월계3동	마들로 57	330.12	660.50	1988.12.20.	"
공릉1동	동일로186길 3-24	1,322.08	1,997.72	2004.12.21.	"
공릉2동	노원로1길 68	1,499.90	2,508.67	2005.12.02.	"
하계1동	노원로 261	636.06	880.50	1993.12.01.	"
하계2동	공릉로55길 88	911.00	739.43	1990.07.08.	"
중계본동	중계로 143	696.00	883.08	1992.07.01.	"
중계1동	한글비석로 279	658.20	968.00	1991.12.31.	"
중계2·3동	노원로17길 56	1,031.50	2,711.64	2011.03.21.	"
중계4동	덕릉로82길 50	702.10	1,134.63	1992.10.09.	"
상계1동	동일로 1697	994.40	1,685.02	2002.12.23.	"
상계2동	상계로 118	864.00	2,364.88	2015.08.13.	"
상계3·4동	덕릉로 859	2,324.40	3,733.75	2008.07.31.	"
상계5동	한글비석로 434	516.00	1,272.73	2022.08.12.	"
상계6·7동	노원로 429	330.00	653.28	1988.12.20.	"
상계8동	동일로227길 97	512.60	760.57	1989.09.04.	"
상계9동	한글비석로 487	500.10	795.28	1989.09.01.	"
상계10동	노원로 530	500.00	625.07	1989.09.02.	"

국민운동 추진단체

단체명	대표자	회원수					
		계		구		동	
		조직수	임·회원수	조직수	임원수	조직수	회원수
계		65	1,744	4	44	61	1,698
한국자유총연맹 노원구지회	이현진	15	1,020	1	20	14	1,000
새마을운동중앙회 서울노원구새마을회	송재룡 (직무대행)						
새마을지도자협의회	송재룡	18	229	1	6	17	223
노원구새마을부녀회	이종선	17	199	1	6	16	193
바르게살기운동 노원구협의회	김경세	15	296	1	12	14	282

새마을금고

구분	금고수(개소)	회원수(명)	자산액(백만원)
지역	3 (영업장 : 본점1, 지점2)	54,282	1,100,913

민방위 및 사회복무요원 자원

구분	계	기술지원대	통민방위대	직장대	사회복무요원
대수	840	1	714	125	120
대원수	26,470	121	25,144	1,205	

인력동원 자원

총자원	가용자원	면제	보류	동시동원
52,128	23,509	734	24,167	3,718

주민신고망

계	기본신고망	특별관리망
736	711	25

□ 민방위 시설

○ 대피시설(178개소, 753,350㎡)

구분	개소	면적	인원
공공용시설	178	753,350	753,350

○ 비상급수시설 현황 : 55개소, 8,299(톤/일)

구분	계		비상급수시설			
	개소	양수용량	음용수		생활용수	
현황	55	8,299	개소	양수용량	개소	양수용량
			18	2,424	37	5,875

□ 커뮤니티 시설

연번	시설명	소재지	규모	주요시설
1	온수골 행복발전소	상계동 673 지하	지하1층, 670㎡	탁구장, 당구장, 강의실 등
2	윈터 행복발전소	상계로 23길 17	지하1층~지상3층, 1,202㎡	서울시노원구재가노인복지기관, 청소년안전망지원센터, 수어통역센터, 노원주거복지센터, 헬스장, 다목적 회의실 등
3	경춘 숲속의 집	공릉로 55길 88	지하1층 130.24㎡	연습실, 커뮤니티실 등
4	상계9동 주민자치회 별관	한글비석로 474 (보람상가 313, 314호)	118.65㎡	자치회관 문화강좌 및 주민자치회 사업공간 등
5	상계8동 제2자치회관	동일로 1540 (마들역 지하1층)	347㎡	자치회관 문화강좌 및 주민자치회 사업공간 등

## □ 마을커뮤니티 공간

연번	공간명	위치	규모 (연면적)	개 관	시설현황	전화번호
1	영축산어울마루	광운로19가길 63-1	지상1층 40㎡	2021.04.	카페, 프로그램실	070-8865-3333
2	초안산숲속 작은도서관	덕릉로60길 199	지상2층 292.21㎡	2014.09.	북카페, 도서관, 지역아동센터 등	02-905-3900
3	한내 행복발전소	마들로3길 13	지하1층, 지상3층 1,014.56㎡	2018.02.	도서관, 북카페, 헬스장, 다목적실	070-4206-0062
4	한내 지혜의숲	마들로86	지상1층 359.37㎡	2017.05.	북카페, 도서관, 지역아동센터 등	070-4286-3689
5	공릉 행복발전소	동일로179길 22	지상3층 691㎡	2016.06.	도서관, 북카페, 지역아동센터 등	02-976-3828
6	공덕골 아름드리	동일로186길 3-24	지상2층 407.66㎡	2018.07.	북카페, 도서관, 지역아동센터 등	02-2116-2509
7	경춘선 힐링점터	공릉로51길 20	지상2층 542.56㎡	2019.04.	북카페, 아이돌봄방, 커뮤니티실 등	02-979-2229
8	가재울 지혜마루	한글비석로97	지상1층 201.64㎡	2017.11.	북카페, 도서관, 주민자치프로그램실	070-4226-5065
9	하계어울마루	공릉로58가길 13	지상1층 134.84㎡	2021.12.	북카페, 프로그램실 등	02-976-4693
10	불암골 행복발전소	중계로14길 53	지상1층 268.9㎡	2016.06.	북카페, 돌봄교실, 지역아동센터 등	02-3392-5266
11	중계어울마루	한글비석로 371	지상1층 45.21㎡	2022.01.	카페, 프로그램실	02-939-4867
12	수락숲이랑	누원로19	지상1층 101.3㎡	2017.07.	북카페, 프로그램실	02-930-7325
13	수락 행복발전소	동일로242길77	지하1층, 지상3층 285.04㎡	2018.05.	북카페, 커뮤니티실, 다목적실 등	02-930-1031
14	도암어울마루	덕릉로126나길 14	지상2층 134㎡	2021.11.	북카페, 프로그램실, 공유주방 등	070-5055-5146
15	꿈꾸는상계5동 행복발전소	한글비석로46길5	지상2층 129.59㎡	2018.07.	북카페, 커뮤니티실 등	070-7717-0777
16	윈터어울마루	동일로216길46 (윈터근린공원 내)	지상1층 137㎡	2021.12.	북카페, 프로그램실, 다용도실 등	02-939-8757
17	상계숲속 공동체	동일로227길 106	지상1층 325.52㎡	2014.03.	북카페, 도서관, 지역아동센터 등	02-3391-7881
18	상구네 행복발전소	한글비석로 54길116, 지하1층	지하1층 111.51㎡	2017.11.	다목적실, 커뮤니티실 등	070-4239-3939

□ 노원문화재단

기관명	대표자	임원 및 사감	직원	소재지	전화번호	설립일
(재)노원문화재단	강원재	10	43	중계로 181, 3층 (중계동, 노원문화예술회관)	2289-3414	2019. 6월

□ 국가유산

○ 국가지정 문화유산

구분	지정번호	명칭	지정일	소재지	비고
사적	201	서울 태릉과 강릉	'70.5.26.	화랑로 681(공릉동)	국유 (국가유산청)
	440	서울 초안산 분묘군	'02.3.9.	월계동 산8-3외 59필지	
	455	아차산 일대 보루군 (수락산 보루)	'04.10.27.	덕릉로129길 51(상계동)	김성훈 외 7인
보물	1524	서울 이운탁 한글영비	'07.9.18.	한글비석로 202(하계동)	성주이씨 정자공문중회
	391	부산진순절도(1폭)	'63.9.2.	화랑로 574(공릉동, 육군박물관)	
	392	동래부순절도(1폭)	'63.9.2.	화랑로 574(공릉동, 육군박물관)	
	861	불랑기자포 (3점)	'86.3.14.	화랑로 574(공릉동, 육군박물관)	
	1226	조흠 고신왕지(1장)	'95.7.19.	화랑로 574(공릉동, 육군박물관)	
	854	세충통(1점)	'86.3.14.	화랑로 574(공릉동, 육군박물관)	

○ 국가지정 민속문화유산

지정번호	명칭	지정일	소재지	관리자
35호	각궁	'76.12.31.	육사박물관내 화랑로 574(공릉동)	대한궁도협회

○ 국가등록 문화유산

지정번호	명 칭	지 정 일	소 재 지	비 고
제12호	서울대학교 구 공과대학 본관과 교사	'02.5.31.	공릉로 232 (공릉동)	본관(10,193㎡) 전기전자관(8,853㎡)
제300호	서울 구화랑대역	'06.12.4.	공릉동 29-51	역사1동(154.9㎡) 일곽(4,731㎡)
제369호	서울대학교 구 공과대학 광산학과 교사	'08.2.28.	공릉로 232 (공릉동)	본관(958.68㎡) 실험실(370.25㎡) 연구실(370.25㎡)
제398호	박정희 대통령 의전용세단	'08.8.12.	화랑로 574 (공릉동)	육군사관학교
제460호	한국광복군 군복	'10.6.25.	화랑로 574 (공릉동)	육군사관학교
제461호	대한민국 육군기	'10.6.25.	화랑로 574 (공릉동)	육군사관학교
제490호	제14회 런던올림픽후원권 (후원권 12.1×7cm, 틀 22.8×17.5cm)	'12.4.18.	화랑로 727 (공릉동)	대한체육회/ 한국체육박물관(1947)
제491-1호	이원순 유물(여행증명서) (21×30cm, 2매)	'12.4.18.	화랑로 574 (공릉동)	대한체육회/ 한국체육박물관(1947)
제492호	제14회 런던올림픽 참가패넌트 (아랫면 143cm, 높이 43cm, 빗면 143.5cm)	'12.4.18.	화랑로 574 (공릉동)	대한체육회/ 한국체육박물관(1948)
제493호	제1회 아시안컵 축구대회 우승컵 (높이 24.5cm, 지름 19.2~24cm)	'12.4.18.	화랑로 574 (공릉동)	대한체육회/ 한국체육박물관(1956)
제498호	청년단 야구대회 우승기	'12.8.13.	화랑로 574 (공릉동)	대한체육회/ 한국체육박물관(1956)
제499호	전국체육대회 우승기, 2위기, 3위기	'12.8.13.	화랑로 574 (공릉동)	대한체육회/ 한국체육박물관(1956)
제543-1호	전(傳)대원수 상복 1건 1점 총장79cm 등	'20.10.15.	화랑로 574 (공릉동)	육군사관학교
제543-2호	보병 부장 예복(이도재) (예복1식, 상의 74.5cm, 하의 103cm, 예모 61cm)	'13.8.27.	화랑로 574 (공릉동)	육군사관학교

지정번호	명 칭	지 정 일	소 재 지	비 고
제543-3호	참장 예복 1건 4점 총장78cm 등	'20.10.15.	화랑로 574 (공릉동)	육군사관학교
제543-4호	보병 부령 상복 1건 1점 총장 63.5cm 등	'20.10.15.	화랑로 574 (공릉동)	육군사관학교
제543-5호	보병 정위 예복 1건 4점 총장 75cm 등	'20.10.15.	화랑로 574 (공릉동)	육군사관학교
제543-6호	보병 부위 예복 1건 6점 총장 76cm 등	'20.10.15.	화랑로 574 (공릉동)	육군사관학교
제543-7호	보병 부위 예복 및 상복(황색) 4건 14점 총장 76cm, 74cm 등	'20.10.15.	화랑로 574 (공릉동)	육군사관학교
제543-8호	기병 정위 예복 및 상복 2건 8점 총장 75cm, 74cm 등	'20.10.15.	화랑로 574 (공릉동)	육군사관학교
제543-9호	한병 부위 예복 및 상복(홍철유) 2건 8점 총장 73.cm, 66.5cm 등	'20.10.15.	화랑로 574 (공릉동)	육군사관학교
제543-10호	군의 부위 예복 1건 5점 총장 71cm 등	'20.10.15.	화랑로 574 (공릉동)	육군사관학교
제577호	연구용 원자로 TRIGA Mark-II [17, 654(가로)×655(세로)×823(높이)cm]	'13.12.20.	공릉동 한전연수원내	한국원자력연구원 042-868-4937

○ 서울특별시 지정 유형문화유산

지정번호	명 칭	지 정 일	소 재 지	관 리 자
16호	삼군부 청헌당	'73.6.7.	화랑로 574(공릉동)	육군박물관
43호	연령군 이훤 신도비	'80.6.11.	화랑로 574(공릉동)	육군박물관
55호	정간공 이명 묘역	'83.11.11.	초안산로7길 20(월계동)	예안이씨 이조판서공파종회
69호	충숙이공 영정	'88.4.20.	한글비석로 144(하계동)	이상원
70호	충숙공 이상길 묘역	'88.4.20.	중계로 57(하계동)	벽진이씨 충숙공파종회
81호	남지기로 회도	'92.12.28.	동일로207길 186(하계동)	서대석

지정번호	명 칭	지 정 일	소 재 지	관리자
124호	학도암 마애관음보살좌상	'00.7.15.	중계로14다길 89(중계동)	학도암
211호	학림사 삼신불괘불탱	'06.5.11.	덕릉로129가길 241(상계동)	학림사
250호	염불사 목관음보살좌상 및 복장일괄	'08.3.6.	동일로250길 44-155(상계동)	염불사
251호	염불사 지장시왕도	'08.3.6.	동일로250길 44-155(상계동)	염불사
281호	도선사 석 삼존불상	'09.3.5.	상계동 산154	도선사
282호	기원사 독성도	'09.3.5.	광운로17길 48-47(월계동)	기원사
286호	묘법연화경 권1~7	'09.5.21.	덕릉로137길 45(상계동)	수도사
303호	수문장계회도	'10.6.17.	화랑로 574(공릉동)	육군사관학교
304호	장양공정토시전부호도	'10.6.17.	화랑로 574(공릉동)	육군사관학교
322호	예념미타도량참법 권1~10	'11.11.24.	덕릉로94길 127(중계동)	정암사
336호	석조약사여래삼불좌상 및 복장유물	'12.5.3.	덕릉로129가길 241(상계동)	학림사
383호	도안사 은선묘아미타삼존도	'16.8.4.	덕릉로145길 99(상계동)	도안사
524호	채용신 필 황석 초상	'22.6.2.	화랑로 574(공릉동)	육군박물관
526호	안필호, 숙부인 장흥마씨 부부초상	'22.9.8.	화랑로 574(공릉동)	육군박물관
554호	진법언해(陳法諺解)	'23.6.22.	화랑로 574(공릉동)	육군박물관
558호	자치통감 권252~254 (資治通鑑券252~254)	'23.6.22.	화랑로 574(공릉동)	육군박물관
560호	노원 정암사 석조약사여래좌상 (盧原淨巖寺石造釋迦如來坐像)	'23.9.14.	덕릉로94길 127(중계동)	정암사
601호	어사고풍	'24.11.28.	화랑로 574(공릉동)	육군박물관

○ 서울특별시 지정 문화유산자료

지정번호	명 칭	지 정 일	소 재 지	관 리 자
32호	학림사 석불좌상	'06.5.11.	덕릉로129가길 241(상계동)	학림사
45호	기원사 산신도	'09.3.5.	광운로17길 48-47(월계동)	기원사
54호	정암사 아미타칠존도	'11.9.8.	덕릉로94길 127(중계동)	정암사
64호	학도암 마애사리탑	'15.8.20.	중계로14다길 89(중계동)	학도암
90호	노원 정암사 신묘장구 대다라니판목	'23.9.14.	덕릉로94길 127(중계동)	정암사

○ 서울특별시 지정 민속문화유산

지정번호	명 칭	지 정 일	소 재 지	관 리 자
16호	각심재	'77.12.7.	초안산로7길 20(월계동)	예안이씨 이조판서공파종회

○ 서울특별시 지정 기념물

지정번호	명 칭	지 정 일	소 재 지	관 리 자
32호	불암산성	'10.12.23.	한글비석로12길 51-33(중계동)	건국대학교

○ 서울특별시 무형유산 기·예능 보유자

지정번호	명 칭	지 정 일	소 재 지
22호	마들농요(마들농요보존회)	'99.12.7.	덕릉로460 마들농요 전수관(상계동)

□ 전통사찰 현황

등록번호	전통사찰명	등 록 일	소 재 지	건립연대
제13호	학림사	'88.9.1.	덕릉로129가길 241(상계동)	671년 신라31대 문무왕때 원효대사
제77호	학도암	'89.4.10.	중계로14다길 89(중계동)	조선시대 인조2년
제92호	용굴암	'88.9.27.	덕릉로129가길 242(상계동)	조선시대 고종19년
제노원9-4호	도안사	'16.9.30.	덕릉로145길 99(상계동)	조선시대 1600년경

□ 문화유통업소 현황

계	노래연습장	인터넷컴퓨터 시설제공업(PC방)	게임제공업 (일반, 청소년, 복합유통)	비디오 감상실업
398	244	80	68	6

□ 영화상영관

등록일자	상영관명	상영관 소재지	전화번호	관람 정원 (명)	면적(m <sup>2</sup> )
2002-06-24	건영스포렉스 1관	섬밭로 258 (중계동)	971-7540	269	359.1
2002-06-24	건영스포렉스 2관			269	345.66
2002-06-24	건영스포렉스 3관			285	419.41
2002-06-24	건영스포렉스 4관			73	162.81
2005-11-15	롯데시네마 노원(제1관)	동일로 1414 (상계동)	950-2911	227	330.08
2005-11-15	롯데시네마 노원(제2관)			227	324.98
2005-11-15	롯데시네마 노원(제3관)			129	212.41
2005-11-15	롯데시네마 노원(제4관)			261	357.44
2005-11-15	롯데시네마 노원(제5관)			256	364.91
2012-06-14	롯데시네마 노원(제6관 아르떼)			43	207.34
2012-06-14	롯데시네마 노원(제7관)			93	177.64
2005-11-15	롯데시네마 노원(제8관)			256	368.02
2005-11-15	롯데시네마 노원(제9관)			261	357.4
2005-11-15	롯데시네마 노원(제10관)			102	184.14
2013-04-19	CGV 중계 제1관	동일로 204가길 12 (중계동)	971-7800	102	154.2
2013-04-19	CGV 중계 제2관			214	278.9
2013-04-19	CGV 중계 제3관			108	243.5
2013-04-19	CGV 중계 제4관			188	254.5
2013-04-19	CGV 중계 제5관			148	235.4
2013-04-19	CGV 중계 제6관			131	267.7
2013-04-19	CGV 중계 제7관			199	286.9
2017-08-10	더 숲 아트시네마 제1관	노해로 480 (상계동)	951-0206	42	239.2
2018-05-14	더 숲 아트시네마 제2관			40	182

□ 공연장

연번	시설명	소재지	전화번호	공연장 면적(m <sup>2</sup> )	무대 면적(m <sup>2</sup> )	객석수
1	광운대학교 동해문화예술관	광운로 20(월계동)	940-5491	2,151	392	2,005
2	노원문화예술회관 대공연장	중계로 181(중계동)	2289-3422	1,421	574	552
3	노원문화예술회관 소공연장	중계로 181(중계동)	2289-3422	562	148	292
4	노원어린이극장	노해로 502(상계동)	2289-3453	455	177	214

□ 노원문화원

단체명	원장	임원 및 사	직원	소재지	전화번호	설립일
노원 문화원	오치정	11	9	동일로197길 24(공릉동)	6880-002-3	1997.12.9.

□ 문화시설

연번	시설명	소재지	전화번호	규모	시설현황
1	노원아트뮤지엄	중계로 181,4층 (중계동)	2 2 8 9 - 3 4 2 6	전시실1(103m <sup>2</sup> ) 전시실2(180m <sup>2</sup> )	전시실, 수장고, 영상체험관 등
2	불암산아트포레	한글비석로12길 37(중계동)	2116 - 7137	지상1층 (연면적 89m <sup>2</sup> )	전시실, 창고 등
3	경춘선숲길 갤러리	화랑로 612 (공릉동)	2 2 8 9 - 3 4 4 0	지상1층 (연면적 144m <sup>2</sup> )	전시공간, 체험공간 등
4	노원책상갤러리	노해로 437 (노원구청)	2116- 7 1 3 6	지상1층	무대공간, 책잡터 등
5	상계예술마당	상계로10길 41-7(상계동)	2 2 8 9 - 3 4 4 0	지상1층 (연면적 20492m <sup>2</sup> )	다목적실, 사무실, 회의실 등
6	문화공간 정담	중계로 169 (중계동)	2 2 8 9 - 3 4 4 0	지상1층 (연면적 66m <sup>2</sup> )	복합문화공간, 다목적실(전시) 등
7	노원전통문화 체험관 「다완재」	중계로 181 (중계동, 6층)	2 1 1 6 - 2 4 7 4	지상6층 (연면적 74366m <sup>2</sup> )	교육·체험실, 조리실, 사무실, 다목적실 등
8	북서울미술관	동일로 1238 (중계동)	2 1 2 4 - 5 2 4 8	지상3층/ 지하3층 (연면적 17,113m <sup>2</sup> )	전시실, 프로젝트갤러리, 다목적실, 스튜디오, 어린이갤러리, 북카페 등

# 체육도시과

Sports Urban Division

## □ 민간체육시설 : 9종 553개소

계	수영장		체력 단련장	당구장	체육도장	골프 연습장		인공 암벽장	빙상장	가상체험시설		체육교습업
	실내	실외				실내	실외			골프	야구	
553	6	-	149	109	149	53	4	5	2	43	-	33

## □ 공공체육시설

시설명	위치	규모	주요 시설물	비고
월계구민체육센터	월계로 298	지상4층, 지하1층 (연면적 7,999㎡)	수영장, 소체육관	노원구 시설관리공단 위탁운영
상계구민체육센터	덕릉로 748	지하3층, 지상6층 (연면적 4,180㎡)	수영장, 다목적체육관	
공릉구민체육센터	공릉로34길 81	지상3층, 지하3층 (연면적 2,519㎡)	수영장, 체육관 등	
마들스포츠타운	덕릉로 450	축구장, 테니스장 (연면적 39,835㎡)	조명탑, 관람석, 관리사무소	
초안산스포츠타운	마들로5가길 113	축구장(6,630㎡), 테니스장(2,340㎡), 풋살장(720㎡), 배드민턴장(1,480㎡)	축구장, 테니스장, 풋살장, 배드민턴장	
불암산스포츠타운	중계로 36	축구장, 야구장, 테니스장, 족구장, 배드민턴장, 풋살장 (연면적 40,997㎡)	축구장, 야구장, 테니스장, 족구장, 배드민턴장, 풋살장	
수락산스포츠타운	수락산로8길 39	축구장(6,045㎡), 야구장(8,482㎡), 테니스장(1,740㎡)	축구장, 야구장, (소프트)테니스장, 야외무대, 어린이놀이터	
공릉동다목적구장	화랑로51길 17	풋살장(1,063㎡)	조명등, 관람대	
당고개배드민턴장	상계로 273	배드민턴장(1,546㎡)	안내실, 샤워실	
인공암벽장	상계동 산151-1	주암벽(225㎡), 보조암벽(30㎡)	인공암벽장, 관리사무실	
육사야구장	화랑로 682	야구장(9,320㎡)	야구장, 전광판	직영
육사화랑구장 (축구장)	공릉동 25-5	축구장(9,415㎡)	인조잔디구장	노원어르신 행복주식회사 위탁운영
육사체육관 (탁구장)	공릉동 25-1	지하1층/지상2층 (2,641㎡)	탁구장, 사무실	

※ 중계구민체육센터 신축 추진 중(2027년 12월 준공 예정)

## □ 개방형 체육시설

연번	부속공원	소재지	시설명	면수	형태	방음벽
1	수락산 동막골	상계동 20-5	족구장	4	인조잔디	
2	당고개공원	상계동 산151-1	농구장	2	우레탄	
3	당고개공원	상계동 산151-1	배드민턴장	3	인조잔디	
4	원터근린공원	상계동 753-2	배드민턴장	3	흙	
5	마들체육공원	상계동 770-2	배드민턴장	4	인조잔디	
6	마들체육공원	상계동 770-2	농구장	1	우레탄	
7	신기루어린이공원	상계동 752-1	농구장	1	우레탄	
8	상계근린공원	상계동 620	축구장	1	인조잔디	
9	상계근린공원	상계동 620	족구장	2	흙	
10	상계근린공원	상계동 620	배드민턴장	2	흙	○(3면)
11	갈말근린공원	상계동 654	배드민턴장	3	인조잔디	○(1면)
12	갈울근린공원	상계동 644	족구장	1	인조잔디	
13	온곡어린이공원	상계동 692-1	미니풋살장	1	인조잔디	
14	온수근린공원	상계동 686	게이트볼장	1	인조잔디	
15	온수근린공원	상계동 686	배드민턴장	5	흙	
16	백합어린이공원	중계동 514-4	족구장	3	인조잔디	
17	가재울근린공원	중계동 515-4	게이트볼장	4	인조잔디	
18	샷갯봉근린공원	중계동 356	다목적구장	1	흙	
19	불암산근린공원	중계동 산26	배드민턴장	7	인조잔디	
20	골마을근린공원	하계동 251-8	농구장	1	우레탄	
21	해바라기어린이공원	하계동 277	풋살장	1	인조잔디	
22	하계어린이공원	하계동 273-3	게이트볼장	1	인조잔디	
23	비둘기어린이공원	공릉동 708-1	배드민턴장	1	우레탄	
24	공릉동근린공원	공릉동 63	농구장	1	인조잔디	
25	한내근린공원	월계동 1-1	농구장	1	소음저감바닥재	
26	한내근린공원	월계동 1-1	배드민턴장	4	흙	○(3면)
27	한내근린공원	월계동 1-1	풋살장	1	인조잔디	
28	영축산근린공원	월계동 산131-4	배드민턴장	4	흙	○(2면)
29	중평어린이공원	하계동 271-1	미니풋살장	1	인조잔디	
30	비석골근린공원	월계동 779	족구장	1	인조잔디	
31	수락산	상계동 산155-1	국궁장		국궁장(1,116m)	
32	당고개공원	상계동 산151-1	인공암벽장		주암벽(225m), 보조암벽(30m)	
33	중랑천제1파크골프장	월계동 230-10	파크골프장	9홀	천연잔디(739m)	
34	중랑천제2파크골프장	상계동 754-14	파크골프장	9홀	천연잔디(887m)	

□ 사회복지시설 : 3개소

구분	시설명	위치	규모 m <sup>2</sup>	주요사업	전화번호
노인교실	상계10동 어르신휴센터	상계7단지 (711-1207)	44	· 건강소모임 활동 · 건강리더 양성 · 지역커뮤니티 활성화 등	070-4790-5368
	상계9동 어르신휴센터	보람1단지 (105-1208)	44		933-5368
	중계4동 어르신휴센터	중계2단지 (208-605)	44		6061-5368

□ 체육동호인 조직

구분	계	축구	배드민턴	테니스	게이트볼	배구	탁구
조직	569	18	28	40	8	19	17
회원	28,410	2,193	2,822	2,100	112	203	910

구분	태권도	볼링	국학기공	족구	합기도	댄스	농구
조직	85	75	20	13	4	15	16
회원	3,196	1,765	974	340	370	430	333

구분	택견	육상	줄넘기	낚시	자전거	야구 소프트볼	수영
조직	9	7	8	3	10	53	5
회원	720	323	1,060	46	199	983	390

구분	검도	소프트 테니스	특공무술	우슈	체조	파크골프	골프
조직	7	9	7	3	12	12	10
회원	705	199	643	209	1,268	911	1,937

구분	보디빌딩	치어리딩	산악	점핑 피트니스	주짓수	피구	체스
조직	5	7	13	6	7	12	6
회원	400	367	1,212	159	361	400	170

# 민원여권과

Civil Service & Passport Division

## □ 가족관계등록 및 제적부

(단위 : 명)

구 분		가	명	비 고
가족관계등록 인구수			254,954	2025.12.31.기준
제적현황	전산제적부	69,978	278,973	2025.12.31.기준
	제 적 부	10,434	63,973	
	재 제 부	50,445	249,696	
	무연고호적	195	652	

## □ 주요 공부

공부명	관리대장	
자격·면허 관리대장	건설	7,073건
	조리 및 이미용	9,950건
	계	17,023건
외국인 등록대장	중국인	1,529명
	미국인	171명
	일본인 및 기타	3,755명
	계	5,455명

## □ 편리한 민원제도

인터넷 전자민원 정부24(www.gov.kr)	민원안내(ARS)
<ul style="list-style-type: none"> <li>• 민원서비스 : 약 1만 2천 개의 서비스 제공 (약 1천 3백여 개의 서비스 신청·발급 가능)</li> <li>• 보조금24 : 약 1만 여개의 수혜서비스 안내</li> <li>• 정책정보 : 정부·지자체의 분야별 정책정보 등 확인</li> <li>• 정부24 모바일앱으로도 신청 가능</li> <li>• 문 의 : 정부24콜센터(☎1588-2188)</li> </ul>	<ul style="list-style-type: none"> <li>• 120 다산콜재단(365일 24시간)</li> <li>- 교통, 수도, 민원신고 등</li> <li>☎ 02-120 / 02-2116-3114</li> </ul>

어디서나 민원 창구 접수	여권 개별 우편 배송
<ul style="list-style-type: none"> <li>• 대상민원 : 대학 및 행정민원 등(144종)</li> <li>• 방문신청 후 3시간 내 교부</li> <li>☎ 02-2116-3255</li> </ul>	<ul style="list-style-type: none"> <li>• 여권 신청(3~5일)후 배송</li> <li>• 우송료 : 1건 5,500원</li> </ul>

무인민원발급기 운영
<ul style="list-style-type: none"> <li>• 발급민원 : 주민등록등·초본, 가족관계증명서 등 84종</li> <li>• 운영현황 - 노원구보건소 앞 1대 : 24시간 운영</li> <li>- 구청 1층 로비 2대 : 06시~20시(평일), 06시~18시(공휴일)</li> </ul>

□ 주요민원 처리(2025.12.31.기준)

(단위 : 건)

민원종류명		처리실적	월평균
총 계		274,268	22,857
주민등록등·초본	발급	52,224	4,352
인감증명	발급	10,045	837
출입국사실증명	발급	1,826	152
어디서나 민원증명	발급	2,227	185
유기한 민원	접수	67,296	5,608
허가증 교부	발급	0	0
면허증 교부	발급	371	31
외국인 민원	접수	322	27
건설기계 민원	발급	692	58
전자민원	발급	10,860	905
무인민원발급기	발급	33,908	2,826
가족관계등록접수	처리	10,231	853
제적 및 가족관계증명	발급	32,052	2,671
11호 통보	정리	4,416	368
신원기록관리	통보	1,435	120
여권발급	발급	46,363	3,864

□ 보존문서(2025.12.31.기준)

(단위 : 권)

계	영구	준영구	30년	10년	5년이하
66,312	10,432	34,009	1,253	9,908	10,710

# 5. 기획재정국



# 기획예산과

Planning & Budget Division

## □ 각종 위원회

### ○ 설치근거별

(단위 : 개)

계	법령	조례	규칙·지침 등
141	83	58	-

### ○ 부서별(국별)

(단위 : 개)

계	감사 담당관	미디어 홍보 담당관	문화 도시 행정국	기획 재정국	주민 복지국	미래 교육국	도시 계획국	안전 교통 건설국	힐링 도시국	탄소 중립국	보건소
141	5	2	22	30	9	22	13	14	7	6	11

## □ 자치법규

(단위 : 건)

계	조례	규칙	훈령	예규
693	531	118	36	8

□ 2026년 한눈에 보는 노원구 예산 현황(일반+특별회계)

		(단위 : 백만원)	
환경및산업 (5.14%)	폐기물	34,519	
	자연	20,368	
	환경보호일반	2,738	
	산업진흥·고도화	2,507	
	에너지및자원개발	14	
	국토 및 지역개발	9,911	
	계	70,057	
일반공공행정및안전 (3.60%)	입법 및 선거관리	3,343	
	지방행정·재정지원	861	
	일반행정	42,329	
	재난방재·민방위	2,608	
	계	49,141	· 총예산 : 1,362,569백만원
보건복지 (69.96%)	기초생활보장	225,611	- 일반회계 : 1,348,736백만원
	취약계층지원	143,725	
	보육·가족 및 여성	201,022	
	노인·청소년	340,099	
	노동·사회복지일반	7,766	
	보건	35,063	
	계	953,286	- 특별회계 : 13,833백만원
도로·교통 (1.30%)	도로	5,529	
	대중교통·물류등기타	12,285	
	계	17,814	
교육·문화·관광 (4.12%)	유아 및 초중등교육	15,854	
	평생·직업교육	1,751	
	문화예술	20,581	
	체육	18,041	
	계	56,227	
기타행정 (15.04%)	기타	205,044	
예비비 (0.80%)	예비비	11,000	

□ 2026년 재정규모(일반+특별회계) - 총 1,362,569백만원

○ 일반회계

• 세 입 : 1,348,736백만원

(단위 : 백만원)

총 액	자치구세	세외수입	보 조 금	교부금 등
1,348,736	131,043 (9.72%)	59,613 (4.42%)	802,711 (59.52%)	355,369 (26.35%)

• 세 출 : 1,348,736백만원

(단위 : 백만원)

총 액	일반안전기타	교육문화	환경·산업	복지·보건	교통·지역개발 등
1,348,736	252,771 (18.74%)	56,227 (4.17%)	60,132 (4.46%)	950,471 (70.47%)	29,135 (2.16%)

○ 특별회계 : 13,833백만원

(단위 : 백만원)

총 액	의료급여 기금	건축안전	노원제로 에너지 주택사업	발전소 주변지역 지원사업	주 차 장	금연환경 조성 등
13,833	2,594	652	1,646	14	8,680	247

□ 2026년 세입예산 규모(일반회계) : 총 1,348,736백만원

(단위 : 백만원)

구 분		2026년도	2025년도	증 △ 감	증감률(%)
합 계		1,348,736	1,277,967	70,769	5.54
자 체 재 원		190,656	211,506	△20,850	△9.86
구 세	소 계	131,043	125,783	5,260	4.18
	등록면허세	7,480	8,143	△663	△8.14
	재산세	105,770	99,282	6,488	6.53
	지난연도수입	515	501	14	2.79
	지방소비세	17,278	17,857	△579	△3.24
세외수입	소 계	59,613	85,723	△26,110	△30.46
경상적 세외수입	재산임대수입	837	803	34	4.23
	사용료수수료 사업수입	26,984	24,971	2,013	8.06
	징수교부금	16,120	15,945	175	1.10
	이자수입	3,349	5,480	△2,131	△38.89
임시적 세외수입	재산매각수입	1,391	27,798	△26,407	△95.00
	기타수입	3,498	6,341	△2,843	44.84
지방행정제재, 부과금		2,263	2,335	△72	△3.08
지난연도 수입		5,171	2,050	3,121	152.24
보전수입	순세계잉여금	35,000	25,000	10,000	40.00
의 존 재 원		1,123,080	1,041,461	81,619	7.84
조정교부금	조정교부금	296,720	275,479	21,241	7.71
	재정보전금	1,326	1,352	△26	△1.92
지방교부세	부동산교부세	22,323	15,850	6,473	40.84
보조금	국비보조금	508,613	454,539	54,074	11.90
	시비보조금	294,098	290,097	4,001	1.38
내부거래	기금 등 전입금	-	144	△144	△100.00
	예수금 수입	-	4,000	△4,000	△100.00

□ 2026년 세출예산 규모(일반+특별회계) : 총 1,362,569백만원  
(단위 : 백만원, %)

기 능 별	2026년	2025년	증(△)감	증감률 (%)
총 계	1,362,569	1,292,508	70,061	5.42
일 반 회 계	1,348,736	1,277,967	70,769	5.54
일 반 공 공 행 정	46,533	44,696	1,837	4.11
공공질서및안전	2,608	3,256	△648	△19.90
교 육	17,605	17,859	△254	△1.42
문 화 및 관 광	38,622	36,126	2,496	6.91
환 경	57,625	54,789	2,836	5.18
사 회 복 지	915,655	863,340	52,315	6.06
보 건	34,816	31,631	3,185	10.07
산업·중소기업 및 에너지	2,507	2,953	△446	△15.10
교 통 및 물 류	10,355	9,121	1,234	13.53
국토 및 지역개발	7,780	6,822	958	14.04
예 비 비	11,000	11,028	△28	△0.25
기 타	203,630	196,346	7284	3.71
특 별 회 계	13,833	14,541	△708	△4.87
사 회 복 지	2,568	2,104	464	22.05
보 건	247	259	△12	△4.63
산업·중소기업	14	8	6	75.00
교 통 및 물 류	7,459	7,997	△538	△6.73
국토및지역개발	2,131	2,516	△385	△15.30
기 타	1,414	1,657	△243	△14.67

□ 구민·공무원제안 발굴

구 분	접 수	채 택	비 고
구민제안	373건	1건	
공무원제안	8건	-	

# 재무과

Finance Division

## □ 공유재산 현황

(단위 : 필지/m<sup>2</sup>)

구 분	계		행 정 재 산		일 반 재 산	
	필지	면적	필지	면적	필지	면적
계	4,943	5,981,544	4,664	5,916,613	279	64,931
시유재산	2,082	3,870,736	2,040	3,852,819	42	17,917
구유재산	2,861	2,110,808	2,624	2,063,794	237	47,014

## □ 공사·물품·용역 계약현황

(단위 : 건/백만원)

구 분	계		공 사		물 품		용 역	
	건수	금액	건수	금액	건수	금액	건수	금액
계	2,192	155,496	411	66,177	1,260	43,786	521	45,533
경쟁입찰	132	87,946	71	53,509	10	2,896	51	31,541
전자수의	23	2,564	17	2,249	2	119	4	196
1인수의	1,098	32,622	323	10,419	309	8,407	466	13,796
조달계약	939	32,364	0	0	939	32,364	0	0

## □ 보상 추진실적

연번	사 업 명	용도	면적 (m <sup>2</sup> )	진행상황	비고
1	동북선 도시철도 민간투자사업 (차량기지/본선·정거장)	도시철도	7,929	소유권 이전완료	
2	불암산도시자연공원 조성(1)	공원	17,215	소유권 이전완료	
3	불암산도시자연공원 조성(2)	공원	14,844	소유권 이전완료	
4	불암산근린공원 조성(1)	공원	1,600	소유권 이전완료	
5	수락산도시자연공원 조성(3)	공원	지장물	소유권 이전완료	
6	수락산도시자연공원 조성(4)	공원	3,759	소유권 이전완료	
7	수락산동네뒷산공원화사업	공원	3,676	소유권 이전완료	
8	영축산근린공원 조성(1)	공원	197	소유권 이전완료	
9	초안산근린공원 조성	공원	5,902	소유권 이전완료	
10	상계동 1000-7~964-5 외 2개소 도로개설사업	도로	355	소유권 이전완료	
11	월계역3번출구 보행환경개선사업	공공용지	지장물	소유권 이전완료	
12	상계중앙시장 공영주차장 조성	주차장	201	소유권 이전완료	
13	화랑대 철도공원 조성	공원	423	보상진행	
14	수락산순환산책로 조성	공원	17,436	소유권 이전완료	
15	상계평생교육원 건립	사회복지시설	지장물	소유권 이전완료	
16	불암산근린공원 조성(2)	공원	85	소유권 이전완료	
17	영축산근린공원 조성(2)	공원	지장물	소유권 이전완료	
18	영축산근린공원 조성(3)	공원	4,261	보상진행	
19	광운대역~월계로간 도로개설사업	도로	13,066	재결진행	
20	동북선 도시철도 민간투자사업(4차)	도시철도	6	보상진행	
21	동북선 도시철도 일시사용토지 연장	도시철도	1,383.1	보상진행	

# 지역경제과

Regional Economy Division

## 노동조합

(단위 : 개소)

계	운수회사	교육	관공서	청소역	기타
25	12	4	1	5	3

## 직업소개소

(단위 : 개소)

구분	유료	무료
계	49	8

## 공장(등록업소)

(단위 : 개소)

계	전기	컴퓨터 전자 통신	의복	화학	의료 광학	섬유 잡화	식품 가공	기타
126	21	32	7	6	18	15	1	26

## 대규모 유통시설 및 전통시장

(단위 : 개소)

계	백화점	대형마트	쇼핑센터	그 밖의 대규모점포	전통시장
15	2	2	1	8	2

○ 유통시설 현황

시 설 명	소 재 지	대표자	시설규모(㎡)	전화번호
롯데백화점 노원점	동일로 1414(상계동)	신동빈, 김원재	72,915	950-2005
건영옴니백화점	섬밭로 258(중계동)	최경호	59,789	971-9000
롯데마트 중계점	노원로 330(중계동)	강성현 정준호 김사무엘상현	38,456	2092-2500
홈플러스스토어즈 중계점	동일로204가길 12(중계동)	김광일, 조주연	55,917	986-2080
이마트타운 월계점	마들로3길 15(월계동)	한채양	99,968	2092-1050
세이브존	한글비석로 57(하계동)	이상준	21,109	985-9000
2001아울렛중계점	동일로204가길 46(중계동)	황성운, 조일성, 채성원	24,602	948-2001
유경데파트	한글비석로 232(중계본동)	이현숙	20,657	937-6366
공릉종합상가	동일로180길 14(공릉동)	석상원	8,846	972-2027
상계역전종합상가	한글비석로 396(상계동)	신상엽	14,890	931-4825
오피앙	동일로 1701(상계동)	강계철	24,996	933-8515
와우패션클럽	노해로 507(상계동)	강철수	23,030	950-6666
노원아이파크상가	상계로23다길 13-8(상계동)	우기석	37,828	930-1003
상계중앙시장	상계로23나길 33(상계동)	권석근	9,735	070-4141-1116
공릉동도깨비시장	동일로180길 53(공릉동)	오형환	10,275	976-4143
중계동시영B상가	동일로 1279(중계동)	김주완	4,121	971-7072
중계동무개종합상가	동일로 1280(중계동)	최석균	1,800	949-5848
상계주공단지상가	덕릉로 459-37(상계동)	송혜자	3,015	933-3388

노원노동복지센터

위 치 (면적)	사 업 내 용	연 락 처
지하철 7호선 마들역 지하1층 (66㎡)	- 노동상담 및 법률구조 - 노동법 및 노동인권 교육 - 노동자 힐링 문화 프로그램 등	930-9024~5

일자리 창출 및 지원시설

연번	시설명	소재지	대표자	설립구분	전화번호
1	노원여성인력개발센터	공릉로 187, 건설빌딩 5층(공릉동)	우영숙	시립	951-0187
2	서울북부여성발전센터	동일로207길 50(중계동)	방미영	시립	3399-7699
3	서울창업디딤터	동일로174길 27(공릉동)	김상환	시립	974-5900
4	노원노동복지센터	지하철 7호선 마들역 지하1층	윤제훈	구립	930-9024~5
5	노원메이커스원	초안산로 12, B1·B2층 인덕대학교 연지스퀘어(월계동)	임석진	구립	950-7377,7372
6	서울북부기술교육원	덕릉로70가길 81(상계동)	이진선	시립	2092-4700
7	일자리&생활법률 상담센터	노해로450, 고용복지플러스센터 4층(상계동)	노원구청장	구립	2116-3502

사회적경제기업

(단위 : 개소)

총계	사회적기업		협동조합		마을 기업	자활 기업
	인증	예비	사회적	일반		
169	14	5	47	89	1	13

전시 위탁시설

연번	시설명	소재지	대표자	주요시설
1	노원 커피그라인더 전시관	노원구 동일로 180길53	이창호(말베르크)	전시관 및 카페

○ 사회적기업 현황(고용노동부 인증 및 지역형 예비)

연번	기업체명	대표자	사업내용	주소	전화번호
1	사회복지법인 동천학원동천	성 선 경	중증장애인 직업재활사업 (모자, 재제조 토너먼트라지)	노원로18길 41 (하계동)	974-2950
2	사랑의손맛 협 동 조 합	백 미 선	도시락 제조 및 배달	중계로6길 1-3, 노원사회적경제 지원센터 제2관 1·3층(중계동)	932-9383
3	함께걸음의료복지 사회적협동조합	남 명 희	보건의료, 취약계층 진료 및 돌봄	상계로1길 14-11, 하이웰빙 상가 501호(상계동)	937-5368
4	성정헌건설(주)	박창수	집수리, 시설물 유지·관리, 실내 인테리어	석계로 49, 현대아파트 상가 208호	977-8200
5	(주)우리에그린	최 삼 식	도시농업, 원예자재, 꽃배달, 원예치료서비스	공릉로58길 21 (하계동)	975-0600
6	되 살 림 사회적협동조합	이 경 선	재활용품 수거 및 판매	화랑로 486, 노원구 재활용센터 제1관(공릉동)	930-6201
7	(주)피플라이컴퍼니	조 일 지	여성영화 유통 및 컨텐츠 제작	동일로 1092, 2층	0507-1460-8122
8	(주)잔치꾼	염재현	스포츠및여가관련서비스업	초안산로 12, 창업보육실 연지창업팩토리 28·29호	070-4435-2960
9	(주)뉴원터치개발	조 성 희	가발 제조 및 판매	화랑로45길 24, 3층(월계동)	919-1140
10	파란동그라미 사회적협동조합	송 애 덕	카페, 갤러리 운영	중계로6길 1-3, 노원사회적경제 지원센터 제2관 2층(중계동)	933-8200
11	해피콥투어 협 동 조 합	정 유 진	항공권, 호텔 등 여행 사업	동일로174길 27, 노원사회적경제 지원센터 제1관 203호(공릉동)	2213-2212
12	서울주거복지 사회적협동조합	장 영 복	집수리, 도배, 실내장식	상계로 193-14, 대림종합상가 107호(상계동)	070-8250-3030
13	술노리누리 협 동 조 합	이 영 미	술 체험 및 교육	동일로174길 27, 노원사회적경제 지원센터 제1관 308호(공릉동)	0507-1347-8662
14	이편한 동행 사회적협동조합	한 영 조	독거노인 암환자 고독사 예방 사업	한글비석로422, 대창빌딩 4층(상계동)	933-9201
15	(주)휴일스튜디오	지 영 길	인테리어, 위생청소, 방역소독	동일로 1009-9, 1·2층(공릉동)	976-7706

연번	기업체명	대표자	사업내용	주소	전화번호
16	(주)셀코바코리아	김호균	한옥건축, 건축·인테리어 복조주력 및 목재문화 발전	한글비석로23길 27, 지하층	742-9272
17	(주) 피 플 즈	김범준	정보통신 교육, IT 외주용역	동일로174길 27, 노원사회적 경제지원센터 307호	
18	(주)에이런크루	서진호	스트릿댄스 콘텐츠 기획 및 운영	상계로 193-25, 벽산빌딩 4층 2호 노원청년공유오피스 청년도약사무실에이	977-8857
19	마 음 아 름 협 동 조 합	손창배	통신판매업 및 사회복지서비스업	수락산로 212-12, 노원사회적 경제지원센터 3관 302호	010-5440-2708

○ 사회적경제 지원시설

시설명	위치 (면적)	사업내용	연락처
사회적기업 복합매장 (Store 36.5)	지하철 7호선 노원역 4번 출구 지하1층 (83㎡)	- 사회적경제기업, 관내 중소기업(로컬)·공예작가, 제로웨이스트, 탄소중립기업 제품 등 홍보전시·판매 - 공정무역 유기농커피 제품 판매	933-7150
노원 사회적 경제지원센터 제 1 관	공릉로174길 27 (1,451.13㎡)	- 사회적경제 통합지원 - 사회적경제기업 육성·발굴·성장 지원	933-7150
노원 사회적 경제지원센터 제 2 관(구립)	중계로6길 1-1 (350.96㎡)	- 사회적경제기업 제품 제조작업장 및 사무공간 지원	2116-0685 (노원구청 지역경제과)
노원 사회적 경제지원센터 제 3 관(구립)	수락산로 212-12 (434.07㎡)	- 사회적경제 통합지원 - 사회적경제기업 육성·발굴·성장 지원	933-7150
노원 사회적 경제지원센터 제 4 관(구립)	한글비석로46길 3 (370.21㎡)	- 사회적경제기업 제품 제조작업장 및 사무공간 지원	2116-0685 (노원구청 지역경제과)

□ **소상공인 관련 기관 단체**

연번	단체명	대표자	설립 년도	회원현황	설립근거	소재지	전화번호
1	서울신용보증재단 노원종합지원센터	-	1999	-	서울시 조례	노원로 동일로 145 11층	1577-6119
2	소상공인지장진흥공단 서울북부센터 (강북,성북,노원,도봉,중랑)	-	1999	-	소상공인 보호 및 지원에 관한 법률	강북구 도봉로 186	1533-0100
3	노원구 상공회	김범수	2002	3,795개사	상공회의소법	노원구 동일로 174길 2, 사회적경제지원센터 3층	978-0081~3
4	(사)노원구 소협·소상공인회	박상구	2013	734명	소상공인 기본법	노원구 동일로 140, 청년센터노원 9층	972-2626
5	노원구 소상공인연합회	서지운	2022	338명	소상공인 보호 및 지원에 관한 법률	노원구 덕릉로 669, 세양빌딩 3층	935-3337

□ **기타 유관시설**

연번	시설명	소재지	대표자	주요시설
1	고용노동부 서울북부지청	강북구 한천로 949	왕종운(지청장)	서울북부지청 사무실
2	(재)서울테크노파크	노원구 공릉로 232	윤종욱(원장)	교육시설

□ **전시 위탁시설**

연번	시설명	소재지	대표자	주요시설
1	노원 커피그라인더 전시관	노원구 동일로 180길53	이창호(말베르크)	전시관 및 카페

## □ 2025년 세외수입실적 (2025.12.31.기준)

(단위 : 백만원)

구분	목표 (A)	실적		비율(%)		전년동기(%)			
		조정(B)	징수(C)	C/A	C/B	C/A	C/B		
세외수입계	102,368	135,310	101,606	99.3	75.1	86.3	74.2		
세외수입	경상전세외수입	소계	47,276	46,638	45,923	97.1	98.5	100.8	99.7
		재산임대수입	803	810	803	100.0	99.1	90.8	97.8
		사용료수입	12,504	13,052	12,733	101.8	97.6	108.2	99.0
		수수료수입	12,491	11,883	11,883	95.1	100.0	95.5	100.0
		사업수입	53	48	48	90.6	100.0	483.3	100.0
		징수교부금	15,945	15,240	15,240	95.6	100.0	92.3	100.0
		이자수입	5,480	5,605	5,216	95.2	93.1	124.5	100.0
	임시전세외수입	소계	40,799	47,769	41,554	101.9	87.0	70.4	83.8
		재산매각수입	32,698	35,893	30,114	92.1	83.9	63.0	81.8
		보조금반환수입	-	2,640	2,496		94.5		99.6
		기타수입	8,101	9,236	8,944	110.4	96.8	158.1	97.1
	지방행정징재·부과금	소계	2,343	3,974	1,832	78.2	46.1	100.9	44.7
		과징금	46	125	123	267.4	98.4	30.3	14.2
		이행강제금	1,150	2,009	657	57.1	32.7	99.3	28.5
		변상금	73	201	61	83.6	30.3	44.6	22.7
		과태료	1,001	1,583	959	95.8	60.6	111.2	59.6
		환수금	-	23	1		4.3		
		부담금·범칙금	73	33	31	42.5	93.9	111.7	96.3
	지난년도	소계	11,950	36,929	12,297	102.9	33.3	309.9	21.1

# 재산세과

Property Tax Division

## □ 2025년 세입실적 (2025.12.31.기준)

(단위 : 백만원)

구분	목표(A)	실적		비율(%)		전년동기(%)	
		조정(B)	징수(C)	진도율(C/A)	징수율(C/B)	진도율	징수율
구세계	127,679	128,054	126,834	99.3	99.0	101.7	99.1
구세	현년도구세	127,178	126,296	99.3	99.4	101.7	99.5
	등록면허세	8,143	8,615	105.8	99.3	111.1	99.3
	구분재산세	101,178	100,326	99.2	99.4	100.9	99.5
	지방소비세	17,857	17,355	97.2	100.0	101.5	100.0
	지난년도구세	501	538	107.4	51.4	111.1	50.1
시세계	239,769	343,945	324,363	135.3	94.3	127.7	95.6
시세	현년도시세	234,424	318,355	135.8	96.0	128.0	97.4
	취득세	93,962	115,734	123.1	99.6	109.0	99.8
	주민세	6,662	6,695	100.5	97.7	95.9	97.5
	시분재산세	-	29,247		97.8		98.2
	재산세도시지역분	47,360	48,774	103.0	98.2	103.6	98.1
	자동차세	28,553	27,798	97.4	91.7	96.5	91.8
	레저세	680	1,010	148.5	100.0	186.2	100.0
	지방소득세	52,099	54,976	105.5	88.4	101.8	95.6
	지역자원시설세	5,108	3,885	76.1	95.5	65.2	98.8
	지방교육세	-	30,236		96.6		96.6
	지난년도시세	5,345	6,008	112.4	48.4	114.4	49.0

## □ 개별주택현황 (2026.1월 기준)

계(호)	공시	미공시	비고
7,536	5,368	2,168	

## □ 재산세 과세대상 물건별 현황

계(건)	주택	일반건축물	토지	선박	비고
429,114	383,227	25,542	20,280	65	

※ 2025년 정기분 부과건수 기준

# 지방소득세과

Local Income Tax Division

## □ 지방소득세 과세현황

구 분	합 계	소 득 분			특별징수
		소 계	소득세분	법인세분	
과세인원 (명)	56,344	50,198	48,797	1,401	6,146
세 액 (백만원)	62,185	35,454	31,046	4,408	26,731

※ 2025.12.31. 기준 부과금액

## □ 자동차세 과세현황

계(건)	승 용	승 합	화 물	특수차	이륜차	건 설 기 계	비과세 대 상
172,088	151,453	2,126	9,521	445	1,763	444	6,336

※ 2025년 6월 및 12월 정기분 부과건수

## □ 개인분 및 종업원분 주민세 과세현황

계(건)	개 인	종 업 원
182,647	182,527	120

※ 개인분은 2025년 8월 정기분 부과건수, 종업원분은 월 평균 신고 건수

## □ 사업소분 주민세 과세현황

계(건)	개인사업자	법 인
16,026	11,117	4,909

※ 2025년 8월 신고 건수

## □ 등록면허세(면허) 과세현황

종 별	계	1종	2종	3종	4종	5종
건 수	44,300	591	560	17,467	22,077	3,605
종별금액	정액세/건당	67,500	54,000	40,500	27,000	18,000

※ 2026년 1월 정기분 등록면허세(면허) 과세자료 기준

## 6. 주민복지국



# 복지정책과

Welfare Policy Division

□ 종합사회복지관 : 9개소

시설명	소재지 (주소)	규모(m <sup>2</sup> )		개관일	주요사업	연락처
		대지	건물			
월계종합 사회복지관	초안산로1길 51(월계동)	1,750	3,076	1993. 3.12.	사례관리, 결연후원, 희망온돌, 아름다운이웃(대표기관), 주민공동체지원, 청소년공동체지원, 자원개발 및 관리, 자원봉사자육성사업, 월계희망마을공동체, 노원주민복지협의회, 지역네트워크, 한부모가족지원사업, 꿈꾸는아이들, 배움터(노래교실, 트로트댄스, 한글교실, 키오스크, 스마트폰), 월계드림스쿨(피아노, 제빵, CA제과제빵, 키즈쿠킹(제빵, 요리), 월계발달지원센터(미술놀이, 언어, 인지, 감각통합, 음악치료, 전문상담실), 건강돌봄사업, 기억충진소, 느린학습아동지원사업(꿈키즈, 꿈쌈씨), 우리동네돌보미, 무료급식사업, 어르신 사회활동지원사업(노노케어, 지역사회지킴이), 아름다운 여정, 영유아가족지원사업, 장애이동가족지원사업, 월계커뮤니티케어	999-4211~3
노원1종합 사회복지관	월계로 372 (월계동)	972	2,844	1995. 7.22.	<p>사례관리사업[사례관리, 희망온돌 위기가구 긴급지원사업, 무료 법률상담서비스 '법률홈닥터', 노원구중독거점상담, 위기임산부지원사업]</p> <p>지역조직사업[마을공동체지향사업, 비비고, Y.E.S!], 복지네트워크, 자원개발 및 관리, 주민복지증진사업(지역축제, 나눔바자회, 경로행사, 주민교육, 문화공연), 자원봉사자육성사업, 전문가양성사업(실습지도, 직원교육), 한글 야간수업, 해피버스네이션(한마음봉사단), 찾아가는 안녕(신장장애 주민 지원사업), 1인가구 사회적 관계망 지원사업(안녕한마을안녕한이웃), 지역밀착형사업, 시설개방사업, 가족복지사업 [장애아동재활치료센터(언어, 미술), 4차산업 미래과학기술 융합교육 프로그램(슬기로운미래 탐구생활), 아동성교육 프로그램(알성달성), 아동경제교실, 부모자녀특강, 어르신 디지털 문맹 탈출 프로그램(손으로 움직이는 스마트한 생활)]</p> <p>노인특화사업[노원은빛청춘대학(건강증진 프로그램 : 라인댄스, 웰빙댄스, 한국무용, 건강댄스, 실버체조, 요가교실, 난타, 탁구), (교양교육 프로그램 : 국어, 영어, 문인화, 서예, 풍물, 하모니카), (정보화교육 : 컴퓨터, 스마트폰), (동아리 프로그램 : 건강댄스, 탁구)]</p> <p>서비스제공사업 [아름인 도서관운영(도서대여), 복지서비스사업(정서지원사업, 보건의료서비스, 일상생활지원, 경제적지원), 저소득 어르신 급식지원사업(경로식당, 밑반찬배달, 도시락배달), 친환경감수성향상프로그램(초록매달), 스마트한 민성질환건강관리(디지털마져케어), 1인 가구 식사 공동체 자활사업 [ 노인일자리사업(중랑천지킴이, 노원시설봉사단, 연중노노케어)] 부설(노원1장애인주간보호센터, 노원1치매데이케어센터, 노원1지역아동센터)</p>	949-0700~3

시설명	소재지 (주소)	규모(m <sup>2</sup> )		개관일	주요 사업	연락처
		대지	건물			
공릉종합 사회복지관	동일로 1127 (공릉동)	1,632	2,857	1994. 12.13.	<p>사례발굴 및 홍보, 사례선정 및 관리, 사례관리 수행, 사례관리 당사자 역량강화교육, 1인가구 관계망형성 주민모임, 사례관리 당사자 문화여가 활동, 사례관리 송년행사, 사례관리자 전문성 강화, 사례관리 체계구축 및 성과관리, 협력 네트워크 구축, 희망온돌 위기긴급지원, 위기긴급지원(공모형), 아동청소년 결연후원 사업, 생활안정자금 지급사업, 마음있는 건강나눔 사업(SH연계), 지역단위 고립가구 전담가구 사업, 은둔거부가구 맞춤형 지원사업, 지역밀착형 사회복지관 사업(공릉1동,공릉2동,하계2동), 급식서비스(경로식당, 식사배달, 밀반찬배달, 김장김치지원, 국수나눔사업), 어르신 건강증진사업(치매안심킴이사업, 건강증진사업), 이동 목욕사업(장애인활동지원사업), 정서지원사업(경로당지원사업, 명절 및 자원연계행사), 장애인 복지사업(장애인자조모임, 장애인스포츠프로그램, 장애인홍보봉사단, 장애인 IT 기기 정보화프로그램, 장애인권익옹호활동, 단기프로그램, 지역자원연계사업), 어르신고독사예방사업, 어르신 웰빙실버사업, 어르신 키오스크교육, 어르신특화사업(사회교육, 동아리 지원, 조직화, 특별행사, 교육환경조성), 어르신사회활동지원사업, 유료사회교육사업(줄바덴스, 생각쭉쭉보드게임, 그래픽트랙스, 스포츠 중장년층반), 복지네트워크 구축사업, 주민조직화사업(주민모임), 주민역량강화사업(동네배움터, 평생학습특성화사업), 주민복지증진사업(마을카페, 공간개방사업), 주민소통및의견수렴사업(주민모임교류사업, 지역주민 욕구조사), 종사자 역량강화사업, 자원봉사자 및 후원자 개발관리, 아름다운이웃 우리동네 나눔가게, 의료비 지정기탁사업, 홍보사업, 복지인력양성사업(사회복지현장실습, 직장체험연수), 공릉데이케어센터, 공릉지역아동센터, 서울북부하나센터</p>	9 4 8 - 0520~2
마들종합 사회복지관	동일로210길 22 (중계동)	537	898	1991. 3. 4.	<p>사례발굴, 사례개입, 서비스연계(희망온돌 위기긴급지원사업, 보건의료 연계), 주민활동가(어벤져스), 우리동네 작은 복지관, 가족평생과정설계(PPP)지원사업, 꿈꾸는 아이들, 이웃한끼 마음두스폰, 지역단위 고립가구 전담가구, 아동문화사업, 미술심리치료사업, 급식서비스(경로식당, 식사배달, 저소득식사배달, 밀반찬배달, 저소득밀반찬배달, 동절기식사배달, 동절기밀반찬배달, 돌봄SOS센터 식사지원), 김치지원사업, 장애인친화미용실(상계점), 장애인친화미용실(공릉점), 행복헤어, 일상생활지원, 피아노교실, 미술교실, 아동여가교육사업(독서논술, 바이올린), 노인여가문화, 생신잔치(경로식당, 찾아가는 생신잔치), 문화복지사업(한결음기차, 원헬스사업), 슬기로운이사생활, 노마합창단, 복지네트워크회의, 기념행사, 노원주민복지협의회연합사업 'Music Story, 주민반사회, 사회복지실습지도, 행복1단지마들로, 어르신나들이, 장애인일자리, 주민모임, 마당발전소, 기금마련행사, 후원개발 및 관리, 자원봉사 개발 및 관리, 홍보사업, 조사연구, 기관운영지원, 직원역량지원, 공간개방사업(시설개방, 주말 프로그램운영, 자조모임운영), 노인사회활동지원사업</p>	9 7 1 - 8387~8

시설명	소재지 (주소)	규모(m <sup>2</sup> )		개관일	주요 사업	연락처
		대지	건물			
평화종합 사회복지관	노원로 331 (중계동)	1,020	4,047	1992. 3.22.	사례발굴, 사례개입, 사례연계, 공통상담, 급식서비스, (경로식당, 식사배달, 밀반찬서비스, 영양위원회), 경제적 지원사업(긴급/물품지원, 결연후원, 김치지원, 희망온돌, 밀반찬지원), 고립가구지원사업, 연결고리, 일상생활 지원사업(이동목욕, 세탁서비스), 정서지원사업(설날 한마당, 가정의달 행사, 추석행사-평화 춤추다), 어르신 사회활동지원사업, 만성질환 연계-검진사업(주민건강 교육, 연계사업), 찾아가는 마음건강서비스, hy건강나눔 사업, 건강증진사업(정담체조), 건강편의시설제공(건강 코칭, 건강마사지), 장애인재활운동교실, 지역밀착형 건강 돌봄사업, 가족복지(NCDP사업, 부모교육, 방학특강, 아우름발달지원센터, 사회교육(디지털교육, 성인문해, 노인교육문화), 파인브릿지, 느린학습아동 사회적응력 향상 사업, 정신재활 협력사업, 웰다잉 사업, 지역밀착형 복지사업(중계본동 취약계층발굴사업, 서비스연계사업, 주민모임 사업, 민관협업네트워크 사업), 주민조직화 및 교육(주민 복지증진사업, 캘리그래피 주민모임, 노래모임 주민모임, 탁구모임, 파인아티스트, 바둑모임, 하모니카 모임, 뜨개질 모임), 환경보호실천마을활동기양성사업(어쩌다 노원 Green 활동가), 자원개발 및 관리(자원봉사자개발, 자원봉사 일반관리, 자원봉사 간담회, 자원봉사 교육, 우수자원봉사자 시상, CMS개발, 공동자원개발활동, 온라인모금, 나사꿈터 공간지기, 후원처개발, 저금통개발, 일반관리, 후원행사, 한그루 DAY, 후원회, 생일카드, 연하장, 문자발송) 복지네트워크 구축(지역사회 연계사업, 지역육구조사, 실습지도, 이용자 인권교육), 지역홍보, 소식지, 직원교육, 직원연수, 공간개방사업, 이용자 인식개선, 무더위쉼터, 복지관 대관, 기관방문	9 4 9 - 0 1 2 3
중계종합 사회복지관	덕릉로 662 (중계동)	1,750	3,047	1992. 2.14.	사례발굴(아웃리치, 대상자 발굴상담, 두드림 주민활동단), 사례개입(위기가정 사례관리, 지역단위 고립가구 사업(이웃 중심), 서비스연계사업(사례관리협력활동, 자원 발굴활동), 희망온돌위기긴급지원사업, 경제적지원서비스, 꿈디자인 사업, 청소년자립지원프로그램(한사랑교실), 꿈크리에이터 사업, 심리상담지원사업, 급식지원서비스, 보건의료서비스, 어르신자가건강관리지원사업(소나무), 통합돌봄사업(일상 생활지원사업, 정서지원사업, 마음건강지원사업(감정공방), 중장년 남성 1인가구 지원사업(뭉쳐야쁘다), 제가장애인 행복동행사업(건강플러스, 맞춤형 집단활동), 복지네트워크 구축사업(지역사회연계사업, 실습지도), 주민조직화사업(행복두레 조직체연합활동, 마을을 위한 한걸음모임, 우리 동네사랑동아리, 어르신텃밭모임(싱글생수), 나눔이웃), 기후위기대응사업(함께그린), CANDO도서관, 지역주민 어울림문화축제, 지역주민커뮤니티공간사업(공간개방, 주민참여), 정보 및 사업홍보, 동중심지역밀착(마을과 마음을 잇는 중계), 자원봉사자개발관리사업, 후원개발 관리사업, 하루한정(情) 시니어기자단, 커피나눔봉사단(행복드림), 사회조사 및 사업평가(주민육구 및 만족도조사), 노인일자리 및 어르신사회활동지원사업, 아동·성인 교육문화사업(피아노, 건강증진실 등), 어르신특화사업(신나는 어르신학교 운영, 여가증진사업, 운영 및 조사연구 사업-동아리, 전시회 및 발표회, 중계서포터즈), 병설 데이케어센터, 병설 장애인 주간보호센터	9 5 2 - 0333~5

시설명	소재지 (주소)	규모(m <sup>2</sup> )		개관일	주요 사업	연락처
		대지	건물			
북부종합 사회복지관	동일로245길 56 (상계동)	3,528	3,762	1983. 12.1.	사례관리사업, 위기가정긴급지원사업, 결연후원사업, 민관 협력사례관리네트워크사업, 꿈성장지원사례관리사업(꿈디 자이너, 히어로마인드), 틈새계층아동 진로탐색프로그램, 부모 자녀관계개선프로그램, 도담심리상담센터, 장애아동가족지원 바우처사업, 다문화가족지원사업, 다문화아동 학교적응강화 프로그램, 급식지원사업(경로식당, 도시락배달, 밑반찬배달), 의료취약계층지원네트워크사업, 자원연계 정서일상지원사업, 어르신통합돌봄지원사업, 생애주기별 1인가구 고립예방 지원사업, 복지네트워크구축사업, 주민교류활성화사업, 위탁형대안학교(참좋은학교), 사랑의1+아름다운일촌만들기사업, 식사후원 조직화사업, 주민조직 및 공간개발활성화사업, 우리 마을 환경감수성강화사업, 후원개발관리사업, 자원봉사활성화 사업, 조사연구사업, 교육문화사업, 노인일자리및사회활동 지원사업, 노인특화사업, 어르신한글문해사업, 장애인주간보호센터	9 3 4 - 7711~5
상계 종합 사회복지관	덕릉로115나길 25(상계동)	1,820	2,902	2000. 1.1.	사례관리사업, 사회적 고립가구 지원사업(연고), 일상생활 사회안전망지원사업(일상케어), 희망온돌 취약계층 위기가구 지원사업, 전문상담, 심리치료 및 심리검사, 든든한부모 되기, 월드비전 꿈디자이너A·B, 느린학습아동지지체계구축 (위드업), 독거남성어르신지원(건강한 이웃들), 어르신 관계망 형성 지원(바퀴달린영화관), 꿈에 그린 도서관, 무료 급식서비스(경로식당, 식사배달, 밑반찬배달, 틈새급식), 정서지원서비스, 일상생활지원서비스(보건, 의료, 냉난방지원, 주거환경 개선), 어르신 일자리 및 사회활동 지원사업, 아동·성인교육문화, 늘푸른대학(노인특화사업), 지역사회 협력, 지역주민축제(나눔대축제, 상계페스티벌), 본당연대 사업, 사업교육 및 연구조사, 마을공동체 만들기(해·담·이), 주민만나기, 주민참여 활성화, 지역밀착형복지관, 상계환경 지킴이, 공간개발, 클린업, CS생명존중문화만들기(생명존중 활동가, 누림학교, 사회조사, 캠페인), 자원봉사 관리, 후원사업, 홍보사업, 데이케어센터, 장애인주간보호센터	9 5 1 - 9930~2

시설명	소재지 (주소)	규모(m <sup>2</sup> )		개관일	주요사업	연락처
		대지	건물			
하계종합 사회복지관	노원로16길 15 (하계동)	1,028	2,310	2017. 10.10.	사례관리사업(사례발굴, 사례개입, 서비스연계, 찾아가는 복지상담소), 가족기능강화사업(생각씨앗키우기, 창의상상 놀이터, 독서캠프), 식생활지원사업(절기행사, 밑반찬배달, 도시락배달-건강형식사지원사업, 돌봄SOS서비스), 정서 지원사업(명절나눔행사, 생신축하서비스, 일상생활지원 사업-이불빨래방/이미용, 보건의료지원사업-삼송한의원/결핵검사/건강상담소, 경제적지원사업(후원물품지원, 결연 후원, 어린이재단, 희망운동지원사업 등), 교육문화사업(줄바, 피아노, 홈베이킹, 영어, 스트레칭), 주민편의시설(자율탁구장, 자율당구장, 노래방, 헬스장), 장애인특화사업(탁구, 스트레칭, 그룹운동, 스마트폰, 키오스크 및 컴퓨터, 놀이치료, 축구교실, 특수체육, 음악치료, 독서치료, 생활체육, 계과제빵, 피아노, 하계꽃필무렵, 라온아띠, 장애인의날 행사), 복지네트워크구축사업(지역사회네트워크-네트워크회의/지역사회협력단회의/동복지관 네트워크/하계-평화권역 네트워크/연합사업, 실습지도), 주민조직화사업(꿈꾸구예스, 참여형 안부확인 적립금지원사업, 지역밀착형사업-주민만나기/우리동네놀이터/신규전입세대환영/이웃돕보기/굿모임/주민나눔단/다정회, 1인가구 지원사업, 고립가구 지원사업-우리마을지킴이/온마을함께/맛있는마음, 홍보사업, 사업 설명회), 공간개방사업(아동미니어처, 초등베이킹, 자조모임), 주민복지증진사업(하담카페, 마을대축제, 시설대관, 소원의날 행사), 자원개발 및 관리(자원봉사사업, 후원사업, 아름다운이웃 나눔가게, 하계DAY), 하계지역아동센터, 하계장애인주간활동센터	6928- 0108

**유관 사회복지법인 : 2개소**

시설명	대표자	소재지	연락처
한국봉사회	김범태	동일로245길 56(상계동)	934-7711
성민	유재필	노원로 440(상계동)	3391-4240

**노원교육복지재단**

소재지	설립일	주요사업	연락처
상계로1길 34, 3층 (노원구민의 전당 리모델링 공사에 따른 임시이전)	2011.10.12.	나눔네트워크사업, 저소득층 지원사업, 장학 사업, 지역네트워크사업, 사회복지시설 수탁운영사업	949-7920

□ 노원구푸드뱅크마켓

소재지	주요사업	운영시간	연락처
동일로 1229 (노원구민의전당 공영주차장 임시시설)	기부식품 등의 모집관리 제공, 식품 등의 기부 활성화를 위한 홍보	매주 월~금 (09:30~17:00)	975-1277

□ 기타시설 현황

시설명	소재지	설립일	주요사업	연락처
노원구 자원봉사센터	상계로1길 34, 금오프라자 3층(임시이전)	2014. 4.1.	자원봉사 홍보, 캠프 운영, 자원봉사자 교육, 기획봉사단 운영, 자원봉사단체 및 수요처 관리, 자원봉사 지역화폐 운영	974-3200
법률상담터 (무료법률상담)	노해로 450 서울북부고용복지 플러스센터4층	2017. 2.6.	무료법률상담 및 정보제공, 구조알선, 법교육, 법률문서작성, 조력기관 연계	변호사 2116-3508
노원주거 복지센터	상계로23길 17 원터행복발전소 3층	2009. 1.20.	주거복지 상담 및 사례관리 주거복지 서비스 지원 및 연계, 지자체 및 복지기관 등 지역자원과의 협력관계 구축	930-1180
노원구 집수리센터	석계로 49, 현대아파트 상가 208~210호 (월계동)	2010. 9.29.	소규모 집수리, 에너지컨설팅 등 저소득 주거취약가구 주거환경개선사업 추진	977-8200 (성정현건설)
노원보훈회관	수락산로2길 75 (산성초등학교 옆)	2020. 2.18	보훈대상자 복지증진 및 편의시설 제공	3392-1758 ~1759
1인가구지원센터 (노원가족센터 내)	동일로173가길 94 가온빌딩 3층	2009. 7.6	1인가구의 생활안정 및 사회적 관계망 형성을 위한 상담, 교육, 커뮤니티 프로그램 지원	070-4613 -0622

□ 이웃돕기 성·금품 모금

(단위 : 천원)

계	성 금	성 품	연락처
2,565,051	806,619	1,758,432	2116-3679

□ 자원봉사자 등록현황(2025.12.31.기준)

(단위 : 명)

계	남 자	여 자	연락처
158,647	65,742	92,905	974-3200

□ 보훈단체 현황

단 체 명	대표자	연 락 처	근거법률
광 복 회 노 원 구 지 회	진성수	3392-1763	국 가 유 공 자 등 록 단 체 설 립 에 관 한 법 률
상 이 군 경 회 노 원 구 지 회	선하규	973-4587	국 가 유 공 자 등 록 단 체 설 립 에 관 한 법 률
전몰군경미망인회 노원구지회	지명진	3392-3691	국 가 유 공 자 등 록 단 체 설 립 에 관 한 법 률
전몰군경유족회 노원구지회	간경숙	3392-1765	국 가 유 공 자 등 록 단 체 설 립 에 관 한 법 률
무공수훈자회 노원구지회	고영석	979-7831	국 가 유 공 자 등 록 단 체 설 립 에 관 한 법 률
특수임무유공자회 노원구지회	이용수	933-1726	특수임무유공자에우 및 단 체 설 립 에 관 한 법 률
고엽제전우회 노원구지회	이규섭	977-8881	고 엽 제 후 유 의 증 등 록 환 자 지 원 에 관 한 법 률
6.25참전유공자회 노원구지회	송진호	930-6625	참 전 유 공 자 에 우 및 단 체 설 립 에 관 한 법 률
월남전참전자회 노원구지회	권준희	934-0036	참 전 유 공 자 에 우 및 단 체 설 립 에 관 한 법 률

□ 영구임대주택 입주유형별 현황

구 분		건 설 가 구 수	입 주 가 구 수	입주유형별 현황				
관 리 주 체	단 지 명 (지구명)			수 급 자	보 훈	한 부 모 소 소 년 녀	장 애 인 (비 수 급 자)	기 타 가 구
S H 공 사	시영5단지 (하계2동)	640	1	재정비 사업으로 인한 타주택 이주 진행 중. 현재 1세대 타주택 이주 예정.				
	시영3단지 (중계2·3동)	2,619	2,512	1,104	10	42	132	1,224
	공릉1단지 (공릉1동)	1,395	1,332	636	13	9	45	629
	사슴1단지 (월계3동)	1,372	1,289	609	5	18	44	613
	상계마들 (상계6·7동)	170	0	재정비 사업으로 인한 타주택 이주 완료.				
소계	5개 단지	6,196	5,133	2,349	28	69	221	2,466
L H 공 사	주공1단지 (월계2동)	2,298	1,938	1,253	27	3	126	529
	중계1단지 (중계2·3동)	882	760	499	9	1	49	202
	주공3단지 (중계4동)	1,455	1,178	828	25	0	77	248
	중계9단지 (하계1동)	2,694	2,375	1,668	31	13	122	541
소계	4개 단지	7,329	6,251	4,248	92	17	374	1,520
총계	9개 단지	13,525	11,384	6,597	120	86	595	3,986

※ 유형 구분 기준은 공사(단지)별로 다를 수 있으며, 입주자 현황은 수시로 변동됨

# 생활복지과

Social Welfare Division

## □ 지역자활센터 : 3개소

명 칭	위 치	면적 (m <sup>2</sup> )	전화번호	비 고
서울노원지역 자 활 센 터	한글비석로47길 99-3 2층	659.85	939-3538	- 무상임대 - 법인 : 대한성공회 유지재단
서울노원북부지역 자 활 센 터	동일로245길 56 (상계동, 북부사회복지관 내)	761	952-7184	- 무상임대 - 법인 : 사회복지법인 한국봉사회
서울노원남부지역 자 활 센 터	동일로 178길 19-38 302호 (공릉동, 연세빌딩)	313	941-6594	- 임대 - 법인 : 에스이임과워 사회적협동조합

## □ 국민기초생활보장 수급자 : 총 25,401가구 34,030명

동명	구분	총 수급자	
		가구	인원
합	계	25,401	34,030
월 계	1 동	797	1,003
월 계	2 동	2,330	2,930
월 계	3 동	1,655	2,221
공 룡	1 동	2,148	2,804
공 룡	2 동	858	1,127
하 계	1 동	2,245	2,841
하 계	2 동	538	762
중 계	본 동	422	664
중 계	1 동	620	828
중 계	2·3 동	3,556	5,006
중 계	4 동	1,524	1,920
상 계	1 동	1,680	2,382
상 계	2 동	999	1,295
상 계	3·4 동	2,092	2,684
상 계	5 동	1,765	2,427
상 계	6·7 동	634	927
상 계	8 동	300	503
상 계	9 동	405	629
상 계	10 동	315	508
시 설	수 급 자	518	569

□ **국민기초생활보장 수급자 선정기준 및 지원내역**

○ 2026년도 국민기초생활보장 급여종류별 수급자 선정기준

(단위 : 원)

구 분	1인가구	2인가구	3인가구	4인가구	5인가구	6인가구	7인가구
생계급여	820,556	1,343,773	1,714,892	2,078,316	2,418,150	2,737,905	3,044,848
의료급여	1,025,695	1,679,717	2,143,614	2,597,895	3,022,688	3,422,381	3,806,060
주거급여	1,230,834	2,015,660	2,572,337	3,117,474	3,627,225	4,106,857	4,567,272
교육급여	1,282,119	2,099,646	2,679,518	3,247,369	3,778,360	4,277,976	4,757,575

※ 8인 이상의 기준 중위소득은 1인 증가 시 959,198원씩 증가(8인가구 : 10,474,348원)

○ **지원내역**

급여명	급여대상	지원내용	비 고
생계급여	생계급여수급자	· 생계급여선정기준에서 가구의 소득인정액을 차감하여 산정한 금액	매월 20일 또는 말일 (토·공휴일인 경우 그 전일에 지급)
의료급여	의료급여수급자	· 근로무능력세대 : 1종 · 근로능력세대 : 2종	
주거급여	주거급여수급자	· 지역별 기준임대료를 상한으로 소득인정액 등에 따른 차등 지급 (단, 자가가구에게는 주택개량지원)	매월 20일 또는 말일 (토·공휴일인 경우 그 전일에 지급)
교육급여	교육급여수급자	· 초·중·고등학생 : 교육활동지원비 지원	교육부 교육급여사업 안내 참고 ※ 고교 무상교육 미 실시 학교 → 입학금·수업료·교과서비 지원
해산급여	생계·의료·주거급여 수급자가 출산(출산예정 포함)한 경우	· 1인당 700천원	쌍둥이 출산 시 1,400천원
장제급여	생계·의료·주거급여 수급자가 사망한 경우	· 1구당 800천원	

□ **행복나눔빨래방**

명 칭	위 치	면적 (m <sup>2</sup> )	전화번호	비 고
노원행복나눔 빨래방	덕릉로748 (상계동, 상계구민체육센터 2층)	76.67	971-8822	남부자활 위탁운영

# 어르신지원과

Senior Support Division

## □ 경로당 현황

구 분	계		구 립		사 립	
	시 설	이용인원	시 설	이용인원	시 설	이용인원
계	242	7,420	33	713	209	6,707

## ○ 경로당 목록 [구립 33개소(713명), 사립 209개소(6,707명)]

연번	동명	시 설 명	소 재 지	전화번호	면적(m <sup>2</sup> )	회원수
1	월계1동	월 성 경 로 당	광운로13길 9	917-3776	128.00	30
2	월계1동	벼 루 마 을 경 로 당	월계로44길 62	943-8243	125.26	31
3	월계1동	광 운 경 로 당	광운로19가길 53	942-7009	56.00	31
4	월계1동	신 곡 경 로 당	광운로2길 15-6	912-8956	62.00	33
5	월계1동	동 신 아 파 트 경 로 당	광운로2나길 30	918-2056	119.00	15
6	월계1동	삼 창 아 파 트 경 로 당	광운로2나길 50	909-4623	80.00	22
7	월계1동	대 동 아 파 트 경 로 당	광운로 46	913-6072	97.30	30
8	월계1동	월계한일1차아파트경로당	석계로15길 25	919-8035	63.00	25
9	월계1동	월계현대아파트경로당	석계로 49	942-2407	233.34	40
10	월계1동	장은하이빌아파트경로당	석계로13길 6-9	909-6676	36.00	21
11	월계1동	세양청마루아파트경로당	석계로13길 35	911-5010	72.00	33
12	월계1동	월계한일2차아파트경로당	석계로13길 6-10	919-5673	38.89	31
13	월계1동	성북역신도브레뉴경로당	광운로19길 38	911-0284	103.34	39
14	월계1동	월계역신도브레뉴경로당	월계로 338	911-1330	76.92	25
15	월계1동	s k 뷰 아 파 트 경 로 당	월계로42길 97	911-7555	101.71	28
16	월계1동	연 촌 경 로 당	광운로5길 35-2 동광빌다101호		52.00	34
17	월계2동	인 덕 마 을 경 로 당	초안산로2길 94-14, 1층2호	6460-0087	49.55	32
18	월계2동	월계종합복지관경로당	초안로1길 15	907-6907	323.40	47
19	월계2동	2 단 지 각 심 경 로 당	초안로1길 18	906-9551	119.30	43
20	월계2동	극 동 아 파 트 경 로 당	덕릉로60길 268	999-3666	42.12	20
21	월계2동	대 우 아 파 트 경 로 당	초안산로5길 22	903-1085	63.36	21
22	월계2동	초 안 1 단 지 경 로 당	덕릉로60길 185	999-7968	46.53	22
23	월계2동	초 안 아 파 트 경 로 당	우이천로 102	070-8154-4609	64.00	39
24	월계2동	월계홍화브라운빌경로당	우이천로2나길 14	905-0866	34.56	32
25	월계2동	청 백 1 단 지 경 로 당	초안산로 89	900-7760	165.00	46
26	월계2동	청 백 3 단 지 경 로 당	월계로45가길 89	907-6306	126.95	19
27	월계2동	청 백 4 단 지 경 로 당	월계로45가길 94	904-3105	65.61	43
28	월계2동	월계유원아파트경로당	덕릉로60길 252	6229-8777	59.58	21
29	월계2동	초안산쌍용스윗닷홈경로당	덕릉로60길 222	999-2661	42.00	20
30	월계2동	롯데캐슬루나아파트경로당	월계로45길 21	990-8817	110.36	31
31	월계2동	월계동원베네스트경로당	월계로53길 21	906-7441	77.09	29
32	월계2동	녹천역두산위브아파트경로당	마들로5길 25	999-7090	114.97	36

연번	동명	시 설 명	소 재 지	전화번호	면적(m <sup>2</sup> )	회원수
33	월계2동	월계센트럴아이파크아파트경로당	초안산로2라길 26, 101동 1층		160.24	42
34	월계3동	삼미아파트경로당	마들로 111	975-2396	287.00	50
35	월계3동	미성아파트경로당	마들로 59	977-9302	243.00	55
36	월계3동	월천아파트경로당	마들로 127	977-4547	128.00	27
37	월계3동	서광아파트경로당	마들로1길 44	975-8186	102.21	23
38	월계3동	성원아파트경로당	마들로3길 37	971-3656	100.00	30
39	월계3동	그랑빌아파트경로당	마들로 31	949-9980	343.18	90
40	월계3동	사슴 1 단 지 경 로 당	월계로 372	979-1259	138.15	51
41	월계3동	사슴 2 단 지 경 로 당	월계로55길 16	974-8062	148.80	50
42	월계3동	사슴 3 단 지 경 로 당	월계로55길 15	973-2693	148.80	40
43	월계3동	월계풍림아이원아파트경로당	화랑로47길 38	977-8970	69.86	40
44	월계3동	월계우남아파트경로당	화랑로 355	949-0805	70.29	30
45	월계3동	건양노블레스아파트경로당	화랑로45길 42-18	978-3534	83.02	30
46	공릉1동	공릉 1 동 경 로 당	동일로179길 22 (공릉행복발전소 1층)	971-1566	108.33	26
47	공릉1동	공덕경로당	동일로184길 33	977-3719	134.46	21
48	공릉1동	공릉1동대아아파트경로당	동일로183길 34	6318-6500	30.60	22
49	공릉1동	공릉1동삼익아파트경로당	섬밭로 17	979-1987	30.24	21
50	공릉1동	공릉대주파크빌경로당	섬밭로 52	975-1536	36.56	22
51	공릉1동	공릉1동현대아파트경로당	동일로176길 39-12	972-3310	48.35	25
52	공릉1동	공릉1동대동아파트경로당	동일로175길 38	978-4221	44.46	23
53	공릉1동	공릉행복경로당	동일로192나길 16-15, 2-201	976-9058	115.69	30
54	공릉1동	한마음경로당	동일로178길 25-5		134.85	20
55	공릉1동	공릉 1 단 지 경 로 당	동일로 1127	972-2036	216.00	125
56	공릉1동	공릉 2 단 지 경 로 당	동일로198가길 149	948-9911	96.00	21
57	공릉1동	공릉 3 단 지 경 로 당	섬밭로 123	971-4161	110.50	34
58	공릉1동	공릉 4 단 지 경 로 당	동일로198가길 13	972-6638	72.90	27
59	공릉1동	공릉우성아파트경로당	동일로198길 24	978-1094	86.79	28
60	공릉1동	대동2차아파트경로당	동일로195길 39	949-2414	72.00	22
61	공릉1동	신원아파트경로당	동일로192나길 26	971-6118	82.80	20
62	공릉1동	공릉풍림아파트경로당	섬밭로 139	971-4294	242.26	29
63	공릉1동	공릉동신도1차아파트경로당	동일로191가길 59		58.02	25
64	공릉1동	신도2차브레뉴아파트경로당	동일로193길 7	975-1888	49.22	24
65	공릉2동	공릉 2 동 경 로 당	공릉로 129	978-4799	59.14	18
66	공릉2동	공릉경로당	공릉로 169-7, B01호	978-9973	49.50	20
67	공릉2동	태릉우성아파트경로당	노원로 29	971-6685	94.50	26
68	공릉2동	효성아파트경로당	화랑로 556	976-7606	76.30	23
69	공릉2동	삼익아파트경로당	공릉로46길 32	974-2555	86.49	32
70	공릉2동	동부아파트경로당	공릉로 206	976-0601	56.52	22
71	공릉2동	성우아파트경로당	공릉로27길 110	979-0344	55.08	45
72	공릉2동	공릉한보아파트경로당	공릉로46길 19	974-4198	99.49	22
73	공릉2동	공릉비선아파트경로당	화랑로51길 78	978-6316	91.80	26
74	공릉2동	건영장미아파트경로당	공릉로51길 14-17	971-9878	81.00	26
75	공릉2동	동신아파트경로당	공릉로 213	975-6766	81.00	30

연번	동명	시 설 명	소 재 지	전화번호	면적(m <sup>2</sup> )	회원수
76	공릉2동	공릉아파트경로당	화랑로51길 81	973-0656	162.16	51
77	공릉2동	태강아파트경로당	공릉로34길 62	979-0177	169.82	40
78	공릉2동	화랑타운아파트경로당	화랑로51길 17	976-1550	70.56	23
79	공릉2동	우방아파트경로당	노원로 58	978-4777	166.32	20
80	공릉2동	공릉두산아파트경로당	공릉로 126	6231-4215	110.07	22
81	공릉2동	9단지청솔아파트경로당	노원로1길 21	979-3485	62.49	23
82	공릉2동	대아아파트경로당	공릉로 157	976-1033	40.00	21
83	공릉2동	효성화운트빌아파트경로당	노원로 62	973-6393	82.20	20
84	공릉2동	8단지청솔아파트경로당	노원로1가길 10	975-0181	72.00	21
85	공릉2동	삼익2차아파트경로당	공릉로34길 118	972-0141	68.93	20
86	공릉2동	공노회경로당	공릉로32길 35-2	3296-4665	89.32	26
87	공릉2동	신성미소지움경로당	공릉로42길 13-14	974-4223	73.80	22
88	공릉2동	태릉해링턴플레이스경로당	공릉로34길 86		378.54	59
89	공릉2동	공릉효성아파트경로당	공릉로34길 45	974-5205	39.18	27
90	하계1동	하계경로당	공릉로58마길 7	977-3227	85.83	55
91	하계1동	한청경로당	공릉로 351	972-6353	174.00	25
92	하계1동	미성아파트경로당	공릉로59길 28	976-7950	133.00	22
93	하계1동	하계7단지경로당	공릉로59길 25	971-5636	140.00	40
94	하계1동	한동경로당	한글비석로 151	949-2724	133.00	27
95	하계1동	에너지제로주택경로당	한글비석로 97		58.59	17
96	하계1동	삼익·선경아파트경로당	노원로 214	976-7822	78.70	43
97	하계1동	하계2차현대아파트경로당	노원로18길 19	976-2425	96.90	29
98	하계1동	중계9단지아파트경로당	노원로16길 15	975-9793	276.93	33
99	하계1동	하계1차청구아파트경로당	한글비석로 91	971-9978	158.40	28
100	하계1동	하계우방아파트경로당	공릉로58길 176	6221-2763	77.52	28
101	하계2동	삼사경로당	섬밭로 229	974-0548	225.00	21
102	하계2동	현우경로당	섬밭로 272	976-5624	165.00	23
103	하계2동	하계6단지경로당	섬밭로 196	971-4850	198.00	59
104	하계2동	학여울청구아파트경로당	동일로207길 186	977-7074	258.00	28
105	하계2동	학여울청구B단지아파트경로당	한글비석로 6	977-1350	72.66	32
106	하계2동	학여울청구117동경로당	동일로207길 186	975-4317	64.00	43
107	중계본동	천보경로당	중계로14길 39-4	932-6732	259.32	42
108	중계본동	주공6단지경로당	한글비석로8길 41	933-4282	142.80	30
109	중계본동	중계7단지경로당	한글비석로8길 42	930-8337	142.00	45
110	중계본동	신안·동진아파트경로당	중계로 196	951-0826	158.70	20
111	중계본동	중계불암경로당	중계로 184	951-6493	161.98	27
112	중계본동	학도경로당	중계로8길 39	932-0218	90.78	24
113	중계본동	진로대림아파트경로당	중계로14가길 5	935-8710	57.40	27
114	중계본동	현대1차아파트경로당	중계로8길 106	935-4034	37.44	22
115	중계본동	삼성아파트경로당	중계로14나길 25	934-4399	142.20	21
116	중계본동	배삯골현대아파트경로당	중계로8길 20	6221-8244	290.00	24
117	중계본동	한화꿈에그린아파트경로당	중계로8길 29	937-7667	52.05	25
118	중계본동	은행경로당	중계로8길 124, 세한빌라 201호	934-9108	50.03	23

연번	동명	시 설 명	소 재 지	전화번호	면적(m <sup>2</sup> )	회원수
119	중계본동	편 백 경 로 당	중계로16길 36-1		108.74	57
120	중계본동	동 진 경 로 당	중계로16나길 11		36.90	23
121	중계본동	금호타운아파트경로당	중계로12길 24	951-4763	94.32	24
122	중계본동	현대2차아파트경로당	중계로8길 103	939-9586	67.90	20
123	중계1동	중 계 5 단 지 경 로 당	중계로 230	935-3222	128.00	33
124	중계1동	주 공 8 단 지 경 로 당	한글비석로5길 62	939-7548	93.13	22
125	중계1동	중계주공10단지경로당	노원로22길 53	935-9764	43.95	21
126	중계1동	3차청구아파트경로당	중계로 233	952-7102	166.50	21
127	중계1동	건영3차아파트경로당	노원로22길 71	952-5948	150.46	38
128	중계1동	양지대림1차아파트경로당	덕릉로71길 30	952-7851	87.36	23
129	중계1동	양지대림2차아파트경로당	덕릉로73길 28	934-0993	167.53	26
130	중계1동	양지대림2차209동경로당	덕릉로77길 27	952-6084	116.55	32
131	중계1동	양지대림1차106,107동	덕릉로73길 31	951-1774	90.94	21
132	중계2,3동	경 남 아 파 트 경 로 당	섬밭로 265	978-8563	100.00	40
133	중계2,3동	상 아 아 파 트 경 로 당	섬밭로 265	975-8269	99.00	32
134	중계2,3동	롯데아파트경로당	섬밭로 265	971-7757	167.00	23
135	중계2,3동	중 계 서 부 경 로 당	섬밭로 285	975-8532	108.00	32
136	중계2,3동	중 계 동 부 경 로 당	동일로207길 17	971-7772	231.00	41
137	중계2,3동	건영2차아파트경로당	덕릉로 517	971-7610	240.00	34
138	중계2,3동	마들사회복지관경로당	동일로210길 22	949-7608	141.10	77
139	중계2,3동	중계2단지아파트경로당	동일로208길 19	948-0015	274.00	31
140	중계2,3동	평화사회복지관경로당	노원로 331	949-5832	110.50	79
141	중계2,3동	중계4단지목화아파트경로당	노원로19길 31	977-2194	252.00	96
142	중계4동	한 우 리 경 로 당	덕릉로92길 13-11	3391-4224	98.72	22
143	중계4동	현대2차아파트경로당	한글비석로15길 51	930-8506	40.70	20
144	중계4동	주공2단지아파트경로당	한글비석로14길 8	938-8306	208.30	43
145	중계4동	중계사회복지관경로당	덕릉로 662	3391-3803	154.80	90
146	중계4동	주공4단지아파트경로당	덕릉로76길 29	933-7768	167.00	44
147	중계4동	중앙하이츠아파트경로당	한글비석로14길 37	6223-4967	46.13	25
148	중계4동	중계성원2차경로당	덕릉로89길 8	936-6333	49.58	23
149	중계4동	엽광아파트경로당	덕릉로79길 23	951-7515	140.40	30
150	중계4동	건영아파트경로당	덕릉로 718	3392-5668	38.22	32
151	중계4동	삼창아파트경로당	한글비석로 383	933-0454	94.00	30
152	중계4동	경남아너스빌아파트경로당	덕릉로94길 10	935-0082	115.35	30
153	중계4동	대호프라자경로당	한글비석로 384, 4층	951-3666	76.00	26
154	중계4동	청암3단지아파트경로당	덕릉로86길 70	952-8088	140.75	32
155	중계4동	한화꿈에그린더퍼스트경로당	덕릉로83길 9-7	935-9929	120.24	23
156	상계1동	상계우방아파트효도의집경로당	동일로230가길 15	936-1295	111.40	23
157	상계1동	상 일 경 로 당	동일로237가길 10	932-9776	142.17	21
158	상계1동	상 계 수 락 경 로 당	동일로242라길 20, 201호	935-6575	43.35	20
159	상계1동	우림루미아트경로당	동일로238길 33	938-7666	54.67	22
160	상계1동	우림루미아트1차경로당	동일로230가길 71	930-3443	35.28	21
161	상계1동	한신아파트경로당	동일로230길 63	952-0734	125.00	21
162	상계1동	수락한신아파트경로당	동일로242길 80	3391-9847	81.00	22

연번	동명	시 설 명	소 재 지	전화번호	면적(m <sup>2</sup> )	회원수
163	상계1동	수락현대아파트경로당	동일로242길 95	934-8145	70.80	21
164	상계1동	현대1차아파트경로당	동일로237길 41	939-7790	53.40	25
165	상계1동	현대2차아파트경로당	동일로231길 86	3391-6700	74.08	27
166	상계1동	현대3차아파트경로당	수락산로 234	6225-2870	132.00	23
167	상계1동	두산아파트경로당	동일로241길 53	952-6563	105.00	30
168	상계1동	은빛1단지경로당	동일로245길 162	952-4898	108.86	20
169	상계1동	은빛2단지경로당	동일로245가길 41	939-2267	103.36	26
170	상계1동	은빛3단지어르신방경로당	동일로250길 17	939-3848	108.68	33
171	상계1동	극동늘푸른아파트경로당	동일로246길 39	938-5724	94.60	21
172	상계1동	수락산벨리체아파트경로당	동일로250길 18	939-9400	163.69	34
173	상계1동	북현경로당	동일로237바길 17	939-4807	24.88	25
174	상계1동	수락파크빌아파트경로당	동일로248길 16	3392-5514	129.70	59
175	상계1동	상계대림아파트경로당	동일로239길 68	934-5550	51.66	22
176	상계1동	대망드림힐아파트경로당	동일로242라길 27	931-8340	65.36	36
177	상계1동	봉산경로당	동일로242가길 26-37, 26-23	3392-3533	30.57	23
178	상계1동	상계1동 현대4차아파트경로당	동일로231다길 23	6229-9009	43.00	26
179	상계1동	수락리버시티3단지경로당	누원로 28	933-6646	97.02	30
180	상계1동	수락리버시티4단지경로당	누원로 18	931-8820	112.05	21
181	상계1동	계산경로당	동일로239다길 19	952-4415	265.88	27
182	상계2동	청솔경로당	노원로30길 73	936-8634	119.96	34
183	상계2동	불암경로당	한글비석로47길 99-3	936-2439	328.98	28
184	상계2동	원터경로당	상계로10길 24-7	933-3775	263.23	23
185	상계2동	노원현대아파트경로당	상계로3길 50	6314-4636	58.85	21
186	상계2동	노원우성아파트경로당	상계로7길 18	931-1623	35.73	23
187	상계2동	중앙하이츠아파트경로당	노원로28길 15	952-8966	128.00	22
188	상계2동	상계2차중앙하이츠아파트경로당	노원로 428	6221-8331	102.40	22
189	상계2동	코오롱아파트경로당	노원로26가길 7	933-3855	85.97	24
190	상계2동	상계대동아파트경로당	상계로26길 20	931-4165	108.52	28
191	상계2동	상계동동양메이저아파트경로당	상계로5길 12	939-5312	180.20	29
192	상계2동	한일유엔아이아파트경로당	노원로28길 62	937-6095	43.20	24
192	상계2동	상계동양우아파트경로당	노원로30길 81	933-1878	56.33	21
194	상계2동	상계성원아파트경로당	노원로34길 34	936-2471	62.44	22
195	상계3,4동	수암경로당	덕릉로115가길 21	936-8533	94.52	20
196	상계3,4동	동아불암아파트경로당	덕릉로 780	2091-0730	128.50	22
197	상계3,4동	동아불암106동경로당	덕릉로112길 13	6225-5454	113.00	30
198	상계3,4동	상계불암대림아파트경로당	덕릉로 730	930-9579	93.60	29
199	상계3,4동	상계불암대림아파트207동경로당	덕릉로94가길 41	931-1734	84.64	31
200	상계3,4동	불암현대아파트경로당	덕릉로118길 29	939-9537	193.50	20
201	상계3,4동	청암1단지아파트경로당	덕릉로112길 24	6223-4811	123.91	29
202	상계3,4동	불암현대아파트106동경로당	덕릉로118길 27	939-8884	152.00	21
203	상계3,4동	청암2단지아파트경로당	덕릉로94가길 20	6227-4813	119.70	40
204	상계3,4동	도암경로당	덕릉로126나길 14	936-7210	101.22	23
205	상계3,4동	희망경로당	덕릉로130길 48	935-2008	36.00	21

연번	동명	시 설 명	소 재 지	전화번호	면적(m <sup>2</sup> )	회원수
206	상계3,4동	덕 산 경 로 당	덕릉로 849	938-4690	72.00	18
207	상계3,4동	상계미라보아파트경로당	덕릉로127길 25	6404-8033	69.75	33
208	상계3,4동	양 지 마 을 경 로 당	덕릉로137길 45	931-1202	44.00	22
209	상계3,4동	노원센트럴푸르지오경로당	수락산로 12		226.24	35
210	상계3,4동	롯데캐슬시그니처경로당	덕릉로 753			25
211	상계5동	송 압 경 로 당	한글비석로44길 64-20	938-8823	134.11	22
212	상계5동	상계대림아파트경로당	상계로 193-14	931-6532	138.90	29
213	상계5동	복 지 경 로 당	한글비석로 426-12	938-3583	252.00	25
214	상계5동	상 계 5 동 경 로 당	한글비석로37길 22	3392-6050	55.07	28
215	상계5동	한신1차아파트경로당	한글비석로46가길 16	937-5058	105.00	24
216	상계5동	한신2차아파트경로당	한글비석로48길 6	939-6040	72.00	21
217	상계5동	한신3차아파트경로당	한글비석로46가길 34	951-7394	85.08	27
218	상계5동	상계벽산아파트경로당	한글비석로 396	938-0091	203.20	48
219	상계5동	상계신동아아파트경로당	한글비석로52길 66	952-7187	94.79	23
220	상계5동	금호타운아파트 경로당	한글비석로46나길 10	936-5587	53.62	22
221	상계5동	숲 속 경 로 당	수락산로 32	934-2323	21.00	21
222	상계6,7동	미 도 아 파 트 경 로 당	덕릉로 459-18	938-0371	99.00	26
223	상계6,7동	주 공 1 단 지 경 로 당	덕릉로 459-21	937-2780	257.00	46
224	상계6,7동	주 공 2 단 지 경 로 당	동일로215길 23	939-3269	237.00	43
225	상계6,7동	주 공 3 단 지 경 로 당	동일로215길 48	931-8609	237.00	53
226	상계6,7동	주 공 4 단 지 경 로 당	동일로214길 21	934-2029	237.00	43
227	상계6,7동	주 공 5 단 지 경 로 당	동일로216길 47	938-3063	122.00	24
228	상계6,7동	주 공 6 단 지 경 로 당	노해로 508	939-5267	338.00	32
229	상계6,7동	한 양 아 파 트 경 로 당	동일로216길 92	938-4446	205.00	28
230	상계6,7동	중계센트럴파크아파트경로당	덕릉로70가길 21	935-1007	179.38	20
231	상계8동	주 공 1 0 단 지 경 로 당	노원로 564	939-3621	331.00	28
232	상계8동	주 공 1 1 단 지 경 로 당	동일로227길 25	935-6664	247.00	33
233	상계8동	주 공 1 6 단 지 경 로 당	동일로227길 86	939-4223	334.00	39
234	상계8동	주 공 1 2 단 지 경 로 당	한글비석로 530	935-8129	220.00	49
235	상계8동	주 공 1 3 단 지 경 로 당	한글비석로54길 92	931-2968	124.00	30
236	상계8동	보 램 아 파 트 경 로 당	한글비석로 479	934-0991	209.00	68
237	상계8동	주 공 1 4 단 지 경 로 당	동일로228길 23	938-0888	310.72	44
238	상계10동	주 공 7 단 지 경 로 당	동일로 1456	939-5221	320.00	25
239	상계10동	주 공 9 단 지 경 로 당	노원로 532	938-4179	316.00	30
240	상계10동	대 림 아 파 트 경 로 당	동일로221길 22	938-8316	69.89	25
241	상계10동	임 광 아 파 트 경 로 당	노원로 569	939-7591	71.00	17
242	상계10동	포레나노원아파트경로당	노원로38길 76	3392-4938	393.37	34

□ **어르신복지시설 현황**

계	요양시설	주거복지시설	여가복지시설	재가복지시설	기타시설
66	24	1	4	34	3

○ 시설 목록

시설구분	시설종류	시설명	위치	시설장	정원	전화번호
노인 의료복지 (24개소)	노인 요양시설 (12개소)	시립중계노인전문요양원	섬밭로 313(중계동)	이희근	230	3399-7500
		영기노인요양원	동일로248길 30(상계동)	김원제	83	939-8111
		하계실버센터	한글비석로 4(하계동) ※수탁기관: 나눔고용복지재단	윤양식	80	975-9555
		노원실버센터	동일로 1097(공릉동)	안정민	87	978-7722
		늘사랑실버센터	한글비석로 444(상계동)	김용길	80	932-0033
		상계요양원	동일로242바길 27(상계동)	정민경	82	931-3376
		서울실버케어노인요양원	한글비석로44길 31(상계동)	김정분	45	931-4450
		A+행복한그린요양원	동일로230나길 23(상계동)	박기숙	20	951-3877
		러빙케어요양원	상계로1길 54-4(상계동)	이대석	28	939-8300
		노원요양복지원	노원로 464(상계동)	동인봉	45	938-0001
		길요양원	한글비석로15길 48(중계동)	최상규	80	939-6993
		태릉참실버케어	화랑로51가길 11-8	조병환	67	949-3301
	노인 요양공동 생활가정 (12개소)	늘품요양원	한글비석로47길 58 3층(상계동)	김정화	9	939-7775
		늘봄요양원	한글비석로47길 58 2층(상계동)	문덕홍	9	935-8889
		행복한요양원	한글비석로47길 58 4층(상계동)	이은영	9	936-0055
		노블레스요양원	노원로 479 2층(상계동)	서재호	9	930-4321
		가온요양원	노원로 479 5층(상계동)	최훈호	9	951-3001
		노원성모요양원	노원로 479 3층(상계동)	이철수	9	951-3004
		사랑과섬김요양원	한글비석로 422 5층(상계동)	박진아	9	990-0191
		효누리요양원	한글비석로 422 3층(상계동)	김태연	9	937-1030
		돌봄간호요양원 1	동일로 1550 604호(상계동)	신용연	9	934-3657
		돌봄간호요양원 2	동일로 1550 604호(상계동)	황정숙	9	934-3657
		수요양원	동일로237다길 16(상계동)	최진	9	936-1231
		가족마음요양원	한글비석로47길 58 5층(상계동)	심기술	9	939-2626
주거복지 (1개소)	양로시설	홍파양로원	동일로246길 8(상계동)	김우리	44	939-0735
여가복지 (4개소)	노인 복지관	시립노원노인종합복지관	노원로16길 15(하계동)	박지은	-	948-8540
		구립수락노인종합복지관	수락산로 214(상계동)	장지연	-	939-6060
		공릉노인복지관	공릉로 129(공릉동)	김민경	-	948-6274
		월계노인복지관	월계로 42길 9(월계동)	김현범	-	909-3273
재가복지 (34개소)	주간보호 서비스 (34개소)	상계데이케어센터	덕릉로115나길 25(1층)	신혜선	18	951-9997
		중계데이케어센터	덕릉로 662(1층)	윤은경	29	952-0502
		노원1치매데이케어센터	월계로 321(1층)	김윤희	17	974-0755
		공릉데이케어센터	동일로 1127(1층)	노유환	24	971-0524
		평화행복한 데이케어센터	노원로 331(3층)	박찬미	24	949-0124
		노원실버데이케어센터	동일로 1097(4층)	안정민	24	975-3569
		시립중계노인요양원 병설데이케어센터	섬밭로 313	이희근	24	3399-7560
		상계동성당데이케어센터	덕릉로 736	홍삼덕	21	952-2680
		고수련데이케어센터	상계로27길 32, 5층(상계동)	문주희	45	02-978-0011
		태릉데이케어센터	동일로176길 47-18(공릉동)	김성환	27	977-9171
		당고개데이케어센터	덕릉로126길 11 (상계동, 신천지빌딩2,4층)	백서현	61	3392-5542
		부모사랑데이케어센터	서울특별시 노원구 광운로 482층 482호	안수진	32	909-0213
		한세(주.야간)노인복지센터	덕릉로126다길 7-7,1층(상계동)	이기숙	31	930-5001

시설구분	시설종류	시설명	위치	시설장	정원	전화번호
		노원인재개발 데이케어센터	노원로 246, 8층 801호 (하계동, 옥현하이브)	김찬정	30	978-2877
		태릉365데이케어센터	화랑로 421, 3층 (공릉동, 한일휴니스빌)	김은지	27	977-9177
		햇님달님데이케어센터	덕릉로 799, 2층 (상계동, A-ONE프라자)	강선녀	35	933-6588
		누리봄데이케어센터	노원로 479, 4층 (상계동, 대광빌딩)	강명희	24	939-2220
		효사랑나눔데이케어센터	덕릉로 712-4, 2~4층(중계동)	변계봉	92	931-7959
		수락데이케어센터	수락산로 222, 4층(상계동)	장현준	21	2138-0355
		노원바른데이케어	덕릉로 680, 2층 (중계동, 보고프라자)	한규선	21	6369-2550
		늘봄데이케어센터	한글비석로47길 58, 2층(상계동)	문덕홍	9	945-8889
		늘푸른데이케어센터	공릉로43길 18 2층	강기운	31	977-7767
		88재활데이케어센터	상계로27길12,401호,402호503호	김현승	84	6053-0088
		나무주간보호센터	화랑로 463 2층	고유성	48	2088-6531
		만나데이케어센터	상계로27길 12, 501호	박남구	27	934-9188
		솔향주야간보호센터	한글비석로15길 27	이규면	31	938-2021
		월계효사랑나눔센터	광운로12길 6	홍혜순	61	914-9477
		가온데이케어	상계로23길 45층(상계동)사우빌딩	최선주	64	934-7002
		중계재활데이케어	덕릉로73길 18 2층(중계동)태양빌딩	김관영	60	931-9988
		진심다한주간보호센터	공릉로33길 13 7층(상계동)유니파크빌딩	이선희	23	973-1113
		평화주야간보호센터	동일로173길 37, 2층(공릉동)	유시정	9	977-7723
		동행노인복지센터	덕릉로 583, 1,2층(중계동)	변혜경	62	938-3650
		숲속데이케어&재기복지센터	초안산로 89	김한뜻	56	998-0285
		안혜나데이케어센터 노원도봉점	수락산로 232, 3층 (상계동, 미네르바 빌딩)	손권	81	933-0620
기타 (3개소)	맞춤돌봄 지원센터 (3개소)	서울노원남부지역자활센터	동일로178길 19-38, 302호 (공릉동 연세빌딩)	임근형	1,296	6437-2227
		시립노원노인종합복지관	노원로16길 15(하계동)	박지은	816	948-8540
		서울시노원구재가노인복지관	상계로23길 17 윈터행복발전소 3층	윤기영	1,536	935-5000

※ 맞춤돌봄지원센터 정원 : 돌봄 대상자 정원

# 장애인복지과

Disability Welfare Division

## □ 장애인 등록 현황

(2025. 12월 기준 / 단위 : 명)

계	뇌병변	시각	신장	심장	자폐성	정신	지적	지체	청각	기타
25,410	2,523	2,609	1,194	78	503	1,418	2,321	10,222	3,747	795

## □ 장애인연금 및 수당 지원 내역

구 분	해당 장애정도	자격 및 급여
장애인연금	심한 장애 (중전 1~2급, 3급중복)	<ul style="list-style-type: none"> <li>기초(재가) : 18세 이상 최고 439,700원</li> <li>기초(시설) : 18~64세 최고 349,700원</li> <li>차상위계층 : 18~64세 최고 429,700원 65세 이상 80,000원</li> <li>차상위초과 : 18~64세 최고 379,700원 65세 이상 50,000원</li> </ul>
장애수당	심하지 않은 장애 (중전 3~6급)	<ul style="list-style-type: none"> <li>기초/차상위 : 6만원</li> <li>보장시설 : 3만원</li> </ul>
장애아동수당	심한 장애 (중전 1~2급, 3급중복)	<ul style="list-style-type: none"> <li>기초(재가) : 22만원</li> <li>기초(시설) : 9만원</li> <li>차상위계층 : 17만원</li> </ul>
	심하지 않은 장애 (중전 3~6급)	<ul style="list-style-type: none"> <li>기초(재가) : 11만원</li> <li>기초(시설) : 3만원</li> <li>차상위계층 : 11만원</li> </ul>
서울형장애인 부가급여	심한 장애 (중전 1~2급, 3급중복)	<ul style="list-style-type: none"> <li>장애인연금 수급자 중 기초 또는 차상위, 보장시설 거주 장애아동수당 수급자 : 4만원</li> </ul>

## □ 장애인복지시설 현황

시설구분	대상(시설)명	주 소	운영법인	입소정원	시 설 장	전화번호
				시 설 내 용		
장애인 생활시설 (6) [거주시설]	대 린 원	동일로248길 30 (상계동)	사회복지법인 홍파복지원	29명 18~65세 미만 시각장애인	임은희	939- 2298
	쉽 터	동일로248길 30 (상계동)	사회복지법인 홍파복지원	56명 18~65세 미만 뇌병변 중증장애인	김대석	937- 5057
	더 홈	중계로 163(중계동)	사회복지법인 천애원	34명 18~65세 미만 지적장애인	허 곤	930- 4635
	늘 편 한 집	중계로 163(중계동)	사회복지법인 천애원	40명 18~65세 미만 지체·뇌병변 중증장애인	안성균	933- 5228
	동 천 의 집	노원로18길 41 (하계동)	사회복지법인 동천학원	50명 18세 미만 지적장애인	김영문	974- 9577
	동 천 일 리 하우스	노원로18길 41 (하계동)	사회복지법인 동천학원	35명 18~65세 미만 지적 중증장애인	김미향	974- 9501
장애인 복지관 (6) [이용시설]	서울시립노원 시각장애인 복 지 관	덕릉로70가길 98 (상계동)	사단법인 한국시각 장애인연합회	233명 등록시각장애인, 가족	백혜련	950- 0114
	서울시립 뇌성마비 복 지 관	덕릉로70가길 96 (상계동)	사단법인 한국뇌성마비 복지회	269명 뇌성마비장애인, 가족	송주혜	932- 4411
	서울시립 북부장애인 복 지 관	덕릉로70가길 92 (상계동)	사단법인 한국지체 장애인협회	550명 등록장애인	신연화	2092- 1700
	서울시립 상이군 복 지 관	덕릉로70가길 73 (상계동)	특별법인 대한민국 상이군경회	352명 상이군경, 등록장애인, 지역주민	황준호	935- 6375
	다운복지관	화랑로 478(공릉동)	사회복지법인 다운회	431명 다운증후군 및 가족, 발달장애인	김인숙	3296- 2114
	성민복지관	노원로32길 30-3 (상계동)	사회복지법인 성민	273명 등록장애인	공석 장남숙	931- 7970
장애인 직업재활 시설 (9) [이용시설]	가 브 리 엘 작 업 장	한글비석로24라길 94-13(상계동)	사단법인 한국지체 장애인협회	20명 중증장애인	이재성	951- 9707
	다 모 인	노원로 311, 301호 (중계동, 중계제1공단)	노원교육복지 재단	45명 중증장애인	유기학	972- 4361
	보 담 터	중계로 163(중계동, 더 홈 내)	사회복지법인 천애원	25명 중증장애인	엄광현	935- 0655
	해 맑 음 보호작업시설	동일로 1097(공릉동)	사회복지법인 평화복지재단	32명 중증장애인	최민량	949- 6739
	북부장애인 직업재활시설	덕릉로70가길 92 (상계동, 북부장애인 복지관내)	사단법인 한국지체 장애인협회	40명 중증장애인	장남숙	2092- 1791

시설구분	대상(시설)명	주 소	운영법인	입소정원		전화번호
				시 설 장 시 설 내 용		
	대 린 직업훈련원	동일로248길 30 (상계동)	홍파복지원	30명	정용춘 시각장애인	939-0607
	아 람 마 을	월계로 338-16 (월계동)	사단법인 대한정신보건 가족협회	30명	조두현 중증장애인	909-4604
	동 천	노원로18길 41 (하계동)	사회복지법인 동천학원	50명	성선경 중증장애인	974-2950
	베 데 스 다 직업적응 훈련 시설	공릉로58마길 27 (하계동)	사회복지법인 베데스다복지재단	20명	이현숙 지적·발달장애인	3391-2125
장애인 체육시설 (1) [이용시설]	동 천 재활체육센터	노원로18길 41 (하계동)	사회복지법인 동천학원	250명	박일형 장애, 비장애인	949-9114
장애인 공동생활 가정 (12) [거주시설]	다 운 인 의 집	노원로1길 21	사회복지법인 다운회	4명	김인숙 자립이 가능한 성인지적장애인	3296-0119
	다복스위트홈	상계로5길	사회복지법인 다운회	4명	김인숙 자립이 가능한 성인지적장애인	930-4623
	동천하우스1호	동일로237바길	사회복지법인 동천학원	4명	김영문 자립이 가능한 성인지적장애인	937-6212
	동천하우스2호	한글비석로24바길	사회복지법인 동천학원	4명	김영문 자립이 가능한 성인지적장애인	933-7405
	동천하우스6호	한글비석로50길	사회복지법인 동천학원	3명	김영문 자립이 가능한 성인지적장애인	070-8276-9577
	아 름 다 운 집	공릉로62길	사회복지법인 다운회	3명	김인숙 자립이 가능한 성인지적장애인	948-4519
	중 계 2 호	노원로19길	사단법인 서울특별시장애인복지협회 중구지부	3명	윤수정 자립이 가능한 성인지적장애인	973-0185
	그 루 터 기	동일로191가길	사회복지법인 평화복지재단	3명	이수남 자립이 가능한 성인지적장애인	975-7075
	내일을 꿈꾸는 사 람 들	동일로237바길	사단법인 한국시각 장애인연합회	4명	백혜련 자립이 가능한 성인시각장애인	950-0152
	내일을 꿈꾸는 사 람 들 2 호	동일로237다길	사단법인 한국시각 장애인연합회	3명	백혜련 자립이 가능한 성인시각장애인	950-0188
	베데스다의집	중계로8길	사회복지법인 베데스다복지재단	4명	홍석인 자립이 가능한 성인지적장애인	3392-0265
	장애인 주간보호 시설 (16)	가 브 리 엘 주간보호센터	한글비석로24라길 94-3(상계동)	사단법인 한국지체 장애인협회	10명	이재성 18세 이상 성인지적장애
노원1장애인		월계로 372	사회복지법인	14명	최혜숙	949-

시설구분	대상(시설)명	주 소	운영법인	입소정원	시 설 장	전화번호
				시 설 내 용		
[이용시설]	주간보호센터	(월계동, 노원1종합 사회복지관내)	청운보은동산	지적·발달장애		0700
	노원 시각장애인 주간보호센터	상계로23길 42 (상계동)	사단법인 한국시각 장애인연합회	15명	서금희	931- 0889
			60세 이상 시각장애인			
	다운 주간보호센터	화랑로 478 (공릉동, 다운복지관내)	사회복지법인 다운회	15명	김미정	3296- 2114
			다운장애인			
	동천 발달장애인 주간활동센터	노원로18길 41 (하계동, 동천학교내)	사회복지법인 동천학원	25명	김정숙	976- 0563
			18세 이상 지적장애인			
	베데스다 장애인 주간보호센터	공릉로58마길 27 (하계동, 나눔아트센터 2층)	사회복지법인 베데스다복지재단	15명	심희남	3391- 2126
			지적·발달장애			
	북부종합 사회복지관 장애인 주간보호센터	동일로245길 56 (상계동, 북부종합 사회복지관내)	사회복지법인 한국봉사회	14명	오승아	934- 7717
			지적·발달장애			
	상계장애인 주간보호센터	덕릉로115나길 25 (상계3동 101-135 상계종합사회복지관내)	사회복지법인 가톨릭 사회복지회	13명	신혜선	951- 9930
			지적·발달장애			
	섬김 주간보호센터	덕릉로70가길 98 (상계동, 북부장애인 복지관내)	사단법인 한국지체 장애인협회	12명	신연화	2092- 1781
			18~50세 지적·발달장애인			
성민장애인 주간보호센터	노원로32길 42-20 (상계동, 나동)	사회복지법인 성민	12명	공석 장유행 강숙	3391- 4130	
		18세 이상 지적·발달장애인				
오뚜기 뇌성마비인 주간보호센터	덕릉로70가길 96 (상계동, 뇌성마비복지관내)	사단법인 한국뇌성마비 복지회	10명	송주혜	932- 4412	
		18세 이상 뇌성마비장애인				
중계종합 사회복지관 장애인 주간보호센터	덕릉로 662 (중계동, 중계종합 사회복지관내)	사회복지법인 한국봉사회	15명	김명숙	933- 0332	
		지적·발달장애인(학령기우선)				
평화장애인 주간활동센터	노원로 331 (중계동, 평화종합 사회복지관내)	사단법인 함께하는복지	15명	김은영	949- 0122	
		18세 이상 지적·발달장애인				
하하센터	상계로23길 4 (상계동, 덕원빌딩 2층)	장애우 권익문제 연구소	10명	신윤아	521- 5471	
		18세 이상 지적·발달장애인				
하계장애인 주간활동센터	노원로16길 15 (하계종합사회복지관1층)	대한불교 조계종 사회복지재단	10명	현혜영	6928- 7350	
		최중증 뇌병변장애인				
아름드리 터	한글비석로 432 (상계동, 기탄빌딩 2층)	엔젤스헤이븐	18명	임성희	070-486 -5303	
		18세 이상 65세 미만 발달장애인				
단기보호 시설(2) [거주시설]	발달장애인 단기거주시설 동천	노원로18길 41 (하계동, 동천의집내)	사회복지법인 동천학원	10명	김정숙	976- 0563
			18세 이상의 성인지적장애인			
	사랑샘	중계로 163 (중계동, 더 홈 내)	사회복지법인 천애원	10명	안상호	932- 4635
		학령기 중증지적장애아동				

시설구분	대상(시설)명	주 소	운영법인	입소정원	시 설 장	전화번호
				시 설 내 용		
장애인복지 시설(3) [기타]	노원발달장애인 평생교육센터	동일로 250길 44-47, 덕성여대 생활관(상계동)	DTS행복들고나	33명	안보현	935- 2999
	비 전 꿈 터	한글비석로 432 (상계동, 기탄빌딩 1층)	엔젤스헤이븐	15명	유정경	
	동부보조기센터	덕릉로70가길 96 (상계동)	사단법인 한국뇌성마비 복지회	230명	양순식	6926- 6950
수어통역 센터(1) [이용시설]	노 원 구 수어통역센터	상계로23길 17, 2층 (상계동, 원터행복발전소)	서울특별시 농아인협회 노원구지부	205명	우정목	931- 6107
재활치료 시설(1) [이용시설]	선 한 이 웃 재 활 운 동 발 달 센 터	공릉로58길 112,301호 (하계동, 순흥아트빌)	개인	45명	정명철	
					지체 뇌병변·발달장애인	

□ 장애인 활동지원기관 현황

연 번	제공기관	대표자	주소	연락처	서비스
1	서울시립노원시각장애인복지관	백혜련	덕릉로70가길 98(상계6.7동)	950-0181	활동보조
2	서울시립북부장애인종합복지관	신연화	덕릉로70가길 92(상계6.7동)	2092-1700	"
3	다 운 복 지 관	김인숙	화랑로 478(공릉1동)	3296-2114	"
4	서울노원남부지역자활센터	임근형	동일로178길 19-38, 302호 (공릉1동, 연세빌딩)	941-6594	"
5	서울노원북부지역자활센터	최경식	동일로245길 56(상계1동)	952-7184	"
6	서울노원지역자활센터	김영호	덕릉로 730, 3층 303호 (상계불암대립아파트 상가, 상계3.4동)	952-3636	"
7	노원중증장애인독립생활센터	오성환	한글비석로15길 48, 604호(중계4동)	933-6539	"
8	노원장애인자립생활센터어울림	이성수	동일로 242가길 14-8 J빌딩 2,3층(상계1동)	930-8212	"
9	서울중증장애인자립지원센터	김성수	덕릉로 805, 3층 305-1호(상계3.4동)	933-8682	"
10	(사)서울특별시지체장애인협회 노 원 구 지 회	이흥주	월계로 370, B동 6층 (월계3동, 희성프라자)	952-4145	"
11	(사)노원장애인부모연대 회 망 누 립	유수현	동일로 1343, 501호 (상계6.7동, 동일프라자빌딩)	977-9900	"
12	( 사 ) 서 울 특 별 시 시 각 장 애 인 연 합 회	조형석	동일로 183길 10, 2층 (공릉1동)	979-1020	"
13	(사)한국시각장애인복지협회 한마음장애인활동지원센터	조학환	상계로23다길 13-8, 노원아이파크 101동 107호(상계2동)	933-9050	"
14	나무외열매 사회적협동조합	김경예	공릉로 326-13(하계동)	972-7574	"
15	공릉종합사회복지관	이영이	동일로 1127(공릉1동)	948-0520	방문목욕

발달장애인 주간활동서비스 제공기관

제공기관	대표자	주소	연락처
동천발달장애인생활지원센터	김영문	노원로 18길 41(하계동)	02-971-5630
성민복지관	공석 작업강사	노원로 32길 30-3(상계동)	02-931-7970
다지기주간방과후활동센터	정재군	동일로 237길 52, 4층(상계동)	02-935-3968
재활상담복지센터협동조합(노원점)	김현미	동일로 173가길 147,재성빌딩 4층	02-977-5957

청소년 발달장애학생 방과후활동서비스 제공기관

제공기관	대표자	주소	연락처
다지기주간방과후활동센터	정재군	동일로 237길 52, 4층(상계동)	02-935-3968
재활상담복지센터협동조합(노원점)	김현미	동일로 173가길 147,재성빌딩 4층	02-977-5957

기타 시설

시설명	소재지	설립구분	비고
노원구장애인일자리지원센터	상계로 5길 32, 금호프라자 1층 (상계동)	노원구 직영	02-2116-2362 02-2116-2364~5
노원구장애인가족지원센터	상계로 5길 32, 금호프라자 1층 (상계동)	사회복지법인 성민	02-6956-5179
노원구장애인친화미용실 (상계점)	동일로 243길 49 씨에스빌딩 1층(상계동)	마들종합사회복지관	02-932-8389
노원구장애인친화미용실 (공릉점)	섬밭로 78, 지상 1층	마들종합사회복지관	02-949-8389
노원구장애인편의증진기술지원센터	월계로 370, B동 6층(월계 3동, 희성프라자)	서울시지체장애인 협회 노원구지회	02-952-4122
장애인 전동보장구 운전연습장	상계동 770-11일대	서울시지체장애인 협회 노원구지회	070-4667-0826

유관 사회복지법인 : 6개소

시설명	대표자	소재지	연락처
평화복지재단	이수남	동일로 1097(공릉동)	978-7722
다운회	김정열	화랑로 478(공릉동)	070-8255-1034
동천학원	이정훈	노원로18길 41(하계동)	974-9577
베데스다복지재단	박창진	공릉로58마길 27(공릉동)	3391-2123
천애원	허곤	중계로 163(중계동)	933-0557
홍파복지원	김원제	동일로248길 30(상계동)	070-4343-6011

# 통합돌봄과

Integrated Care Division

## □ 기타시설 현황

시설명	소재지	설립일	주요사업	연락처
노원구 소나무센터 (위기가정 통합지원센터)	노해로 455 MG노원빌딩 4층	2018. 10.10.	가정폭력신고가구 초기상담 및 모니터링, 지역사회 내 법정·민간서비스 등 서비스연계 및 제공, 위기가정 합동 방문	통합사례관리사 2116-4254 학대예방 전담경찰 2092-0414

## 7. 미래교육국



# 미래교육과

Future Education Division

## □ 유치원, 초·중·고 현황

○ 학교현황(2026.1.1.기준)

(단위 : 개교)

구 분	계	유치원	초등학교	중학교	고등학교	기타특수학교	
						특수학교	평생교육
계	150	53	42	27	25	2	1
공(국)립	86	20	38	21	6	1	0
사 립	64	33	4	6	19	1	1

○ 유치원·초·중·고 학생수(2026.1.1.기준)

(단위 : 명)

구 분	계	유치원	초등학교	중학교	고등학교	기타특수학교
계	55,546	4,247	19,746	13,521	16,479	1,553
공(국)립	32,186	830	16,942	10,585	3,616	213
사 립	23,360	3,417	2,804	2,936	12,863	1,340

○ 유치원(53개원)

연번	유치원명	주 소	설립구분	전화번호
1	고 운	동일로208길 34(중계2,3동)	사립	972-6700
2	공 룡 사 라	동일로198가길 13(공룡1동)	사립	974-7766
3	까 치	덕릉로79길 23(중계4동)	사립	937-0331
4	꽃 동 산	공릉로 257(공릉2동)	사립	948-9483
5	꿈동산아이	동일로227길 26(상계8동)	사립	3392-5864
6	꿈 터	동일로230길 63 (상계1동)	사립	930-4202
7	노 원 삼 육	공릉로42길 13-1(공릉2동)	사립	948-2280
8	다 연	월계로45가길 94(월계2동)	사립	906-7807
9	동 화 나 라	덕릉로 780(상계3,4동)	사립	939-6715

연번	유치원명	주 소	설립구분	전화번호
10	두 술	초안산로 19(월계2동)	사립	991-8337
11	무 지 개	덕릉로94가길 54(상계3,4동)	사립	951-8546
12	보 고	석계로13길 23-14(월계1동)	사립	912-0570
13	보 배	마들로3길 37(월계3동)	사립	977-2727
14	삼육대부속	화랑로 815(공릉2동)	사립	3399-1173
15	서울여대부속	화랑로 621(공릉2동)	사립	970-5353
16	성 실	한글비석로1길 28(하계1동)	사립	977-0246
17	성 희	동일로215길 48(상계6,7동)	사립	933-9102
18	아 이 디	동일로221길 32(상계10동)	사립	937-0604
19	아 랑	동일로 1127(공릉1동)	사립	976-3671
20	연 세	섬밭로 265(중계2,3동)	사립	975-6786
21	예 진	섬밭로 123(공릉1동)	사립	973-9898
22	온 누 리	동일로227길 47(상계8동)	사립	933-2083
23	원 암	중계로14라길 48(중계본동)	사립	932-4488
24	육 사	화랑로 574(공릉2동)	사립	972-0451
25	우 리	한글비석로 281(중계1동)	사립	951-8383
26	청 원	한글비석로 506(상계9동)	사립	3399-7886
27	초 안	우이천로 102(월계2동)	사립	996-2101
28	풍 천	노원로 522(상계10동)	사립	937-1616
29	학 여 울	동일로207길 186(하계2동)	사립	975-6611
30	한 성	한글비석로 145(하계1동)	사립	974-8872
31	한 양	마들로 31(월계3동)	사립	973-4142
32	효 자	마들로 111(월계3동)	사립	977-8333
33	효 천	중계로 18길 14(중계본동)	사립	930-8891
34	서울노일	동일로231길 26(상계1동)	공립	938-9642
35	서울수락산	동일로245길 162(상계1동)	공립	6435-3355
36	서울연지	월계로55길 16(월계3동)	공립	979-8293
37	계상초병설	한글비석로41가길 24(상계5동)	공립	937-0877

연번	유치원명	주 소	설립구분	전화번호
38	공릉초병설	동일로173길 12(공릉1동)	공립	973-3074
39	공연초병설	동일로192가길 16(공릉1동)	공립	3399-2177
40	당현초병설	동일로213길 52(상계6,7동)	공립	931-0601
41	동일초병설	한글비석로 566(상계8동)	공립	952-7465
42	상경초병설	수락산로 237(상계8동)	공립	070-8650-7990
43	상계초병설	상계로9길 39(상계2동)	공립	933-6888
44	상곡초병설	노원로38길 34(상계10동)	공립	934-2715
45	상원초병설	한글비석로54길 119(상계9동)	공립	952-7874
46	수락초병설	동일로 1745(상계1동)	공립	951-4146
47	수암초병설	중계로12길 9(중계본동)	공립	3392-0354
48	신상계초 병설	상계로 267(상계3,4동)	공립	3392-0570
49	연촌초병설	공릉로58길 36(하계1동)	공립	975-2498
50	용동초병설	한글비석로1길 81-11(중계2,3동)	공립	949-0205
51	월계초병설	월계로45가길 10(월계2동)	공립	6949-2613
52	태랑초병설	화랑로51나길 31(공릉2동)	공립	977-7385
53	태릉초병설	노원로1길 36(공릉2동)	공립	2039-1612

○ 초등학교(42개소)

연번	학교명	주 소	전화번호	비고
1	선 곡	광운로2길 1(월계동)	918-6458	
2	신 계	초안산로 29(월계동)	902-0008	
3	월 계	월계로45가길 10(월계동)	999-2381	
4	녹 천	마들로3길 34(월계동)	977-0673	
5	한 천	마들로 45(월계동)	975-5701	
6	연 지	월계로55길 48(월계동)	979-8092	
7	공 룡	동일로173길 12(공릉동)	949-0212	
8	공 연	동일로192가길 16(공릉동)	3399-2100	
9	용 원	섬밭로 144(공릉동)	948-5302	

연번	학교명	주 소	전화번호	비고
10	태 강 삼 육	화랑로 815(공릉동)	978-3672	사립
11	태 릉	노원로1길 36(공릉동)	976-1433	
12	태 랑	화랑로51나길 31(공릉동)	977-7384	
13	화 랑	화랑로 621(공릉동)	972-2261	사립
14	연 촌	공릉로58길 36(하계동)	972-1676	
15	중 평	섬밭로 241(하계동)	979-2389	
16	중 현	섬밭로 181(하계동)	979-8433	
17	불 암	중계로 178(중계동)	932-5581	
18	수 암	중계로12길 9(중계동)	3392-4277	
19	원 광	덕릉로76길 18(중계동)	951-3358	
20	을 지	중계로 239(중계동)	2092-2499	
21	중 원	섬밭로 316(중계동)	971-4771	
22	상 명	덕릉로 541(중계동)	3788-3300	사립
23	용 동	한글비석로1길 81-11(중계동)	949-0025	
24	청 계	공릉로 431(중계동)	949-2824	
25	중 계	한글비석로19길 39(중계동)	930-6004	
26	노 원	동일로230나길 32(상계동)	939-1894	
27	노 일	동일로 1625(상계동)	951-4394	
28	수 락	동일로 1745(상계동)	939-0076	
29	상 계	상계로9길 39(상계동)	939-6811	
30	덕 암	덕릉로112길 68(상계동)	3392-0058	
31	신 상 계	상계로 267(상계동)	935-7095	
32	계 상	한글비석로41가길 24(상계동)	939-0872	
33	당 현	동일로213길 52(상계동)	932-0605	
34	상 천	덕릉로 443(상계동)	938-0204	
35	상 수	동일로216길 66(상계동)	932-1442	
36	동 일	한글비석로 566(상계동)	935-8225	

연번	학교명	주 소	전화번호	비고
37	상 경	수락산로 237(상계동)	937-3147	
38	상 원	한글비석로54길 119(상계동)	952-7873	
39	온 곡	한글비석로52길 59(상계동)	937-7136	
40	청 원	한글비석로 506(상계동)	3399-7888	사립
41	상 곡	노원로38길 34(상계동)	935-9205	
42	상 월	동일로221길 27(상계동)	939-7368	

○ 중학교(27개교)

연번	학교명	주 소	전화번호	비고
1	광 운	광운로1길 24(월계동)	9 4 2 - 2 2 9 3	사립
2	신 창	월계로45길 92(월계동)	9 0 4 - 4 2 0 6	
3	월 계	월계로45가길 54(월계동)	9 9 3 - 3 1 1 4	
4	엽 광	월계로45가길 9(월계동)	9 0 6 - 1 1 0 2	사립
5	녹 천	월계로 376(월계동)	9 7 8 - 4 5 9 2	
6	공 룡	노원로1길 42(공릉동)	9 7 1 - 5 2 1 3	
7	한 국 삼 육	화랑로 815(공릉동)	6 9 5 9 - 1 3 4 5	각종,사립
8	한 천	공릉로 265(공릉동)	9 4 8 - 5 5 5 4	
9	태 랑	화랑로51나길 51(공릉동)	9 7 3 - 1 3 5 5	
10	불 암	한글비석로5길 45(하계동)	9 4 8 - 2 4 3 7	
11	하 계	노원로 261-8(하계동)	3 3 9 9 - 0 2 0 0	
12	중 평	동일로203길 87(하계동)	9 7 7 - 3 0 2 6	
13	을 지	덕릉로 580(중계동)	9 3 8 - 7 0 8 2	
14	상 명	덕릉로 553(중계동)	9 7 1 - 6 2 1 3	사립
15	중 원	공릉로 420(중계동)	9 7 1 - 2 7 8 8	
16	상 계 제 일	덕릉로86길 29-15(중계동)	9 3 0 - 3 5 4 3	
17	재 현	덕릉로82길 64(중계동)	9 3 2 - 4 8 1 6	사립
18	중 계	덕릉로76길 23(중계동)	9 3 2 - 2 5 4 5	
19	수 락	동일로 1729(상계동)	2 0 9 2 - 1 9 0 3	

연번	학교명	주 소	전화번호	비고
20	노 일	동일로231길 24(상계동)	3391-0092	
21	상 계	노원로 398(상계동)	936-6450	
22	노 원	동일로213길 26(상계동)	3391-6921	
23	신 상	동일로216길 42(상계동)	932-0595	
24	상 경	동일로227길 61(상계동)	939-3951	
25	상 원	수락산로 182(상계동)	930-0761	
26	청 원	한글비석로 506(상계동)	3399-7878	사립
27	온 곡	노원로 492(상계동)	934-8908	

○ 고등학교(25개교)

연번	학교명	주 소	전화번호	비고
1	염 광	월계로45가길 9(월계동)	905-4221	
2	염메디광텍	월계로45가길 9(월계동)	994-3105	
3	월 계	초안산로5길 66(월계동)	908-0062	공립
4	광인공지운능	광운로1길 24(월계동)	918-7761	
5	인과학기덕술	초안산로 12(월계동)	902-2060	
6	한국삼육	화랑로 815(공릉동)	6395-3636	
7	서울동산	공릉로 257(공릉동)	971-0903	
8	경기계공업	공릉로 264(하계동)	2289-1600	공립
9	대 진	공릉로62가길 47(하계동)	976-0067	
10	혜성여자	노원로16길 2(하계동)	972-4040	
11	불 암	중계로 155(중계동)	935-7500	공립
12	영신여자	중계로16나길 13(중계동)	930-8451	

연번	학교명	주 소	전화번호	비고
13	영신간호 비즈니스	중계로16나길 13(중계동)	930-5772	
14	서라벌	한글비석로5길 18(중계동)	2092-2200	
15	서아울티	섬밭로 299(중계동)	949-1901	
16	대진여자	공릉로 438(중계동)	979-2327	
17	상명	덕릉로 553(중계동)	971-6211	
18	미산업과 과학	덕릉로82길 54(중계동)	933-7671	
19	재현	덕릉로82길 64(중계동)	932-4812	
20	수락	동일로245길 143(상계동)	070-4016-9000	공립
21	상계	노해로 432(상계동)	6477-0700	공립
22	노원	노원로 586(상계동)	937-0078	공립
23	청원	한글비석로 506(상계동)	3399-7771	
24	청원여자	한글비석로 506(상계동)	3399-7811	
25	용화여자	동일로 1461(상계동)	950-3500	

○ 특수학교(2개교)

연번	학교명	주 소	전화번호	비고
1	정민학교	공릉로58길 24(하계동)	978-8405	공립
2	동천학교	노원로18길 41(하계동)	974-9576	

○ 평생교육시설(1개교)

연번	학교명	주소	전화번호	비고
1	청암중고	중계로 244(중계1동)	930-6511	평생교육

□ 노원교육플랫폼

위치	규모	건물용도
공릉로 430	지상 1층 연면적 : 289.69m <sup>2</sup>	대강의실, 소회의실, 상담실3, 사무실1, 쉼터1

□ 서울시립과학관

위치	규모	주요시설	
한글비석로 160	지하 1층 지상 3층 대지면적 : 25,875m <sup>2</sup> 연면적 : 12,330m <sup>2</sup>	3층	R 전시실(힘, 에너지), 1교육실, 2교육실, 실험실
		2층	B 전시실(뇌과학, 우주, 수학), 카페테리아, 사무실, 3D 스페이스
		√2층	O 전시실(인체, 유전, 물질), 오픈랩(OPEN-LAB)
		1층	G 전시실(생태, 환경, 건축), 아이디어 제작소, 지진체험관
		1/2층	사이언스홀, 세미나실, 도서실

□ 노원수학문화관

위치	규모	건물용도	
한글비석로19길 28	지하 1층 지상 4층 대지면적:2,626m <sup>2</sup> 연면적:2,885m <sup>2</sup>	지상4층	강의실, 다목적실, 사무실 등
		지상3층	수학과예술 전시실, 상영관, 연구공작실, 아기쉼터 등
		지상2층	수학과세상 전시실, 수학도서실 등
		지상1층	수학놀이터, 창년가게 1호점, 7호점 등
		지하1층	전기실, 공용면적

서울북부교육지원청

위 치	전화번호	운영시간	층별안내	
도봉구 노해로313	3499-6990	평 일 09:00~18:00	4층	학교시설지원과, 대강당
			3층	교육장실, 교육·행정지원국장실, 행정지원과, 학교통합지원과
			2층	초등·중등 교육지원과, 학생맞춤협력과
			1층	민원실, 학교생활교육과

역사의 길

연번	시설명	소재지	대표자	주요시설
1	역사의 길	덕릉로 450	최병규	41개 시설물, 해설프로그램 운영

노원평생교육원

위 치	규 모	건물용도	
동일로217길 48 (상계동)	지하 2층 지상 7층 대지면적 : 478.5㎡ 연면적 : 2,321.9㎡	지하 (1,2층)	관리사무소, 주차장, 기계실, 전기실 등
		지상 (1~8층)	도서관, 강당, 사랑방카페, 사무실, 정보화교육장, 강의실(6개소), 다목적실, 동아리실, 옥상 등

공릉평생교육원

위 치	규모	시설현황	전화번호	비고
동일로 986, 102-B101	516.7㎡	강의실, 다목적실, 바리스타실습장, 탈의실, 운영사무실	3296-5851	노원프리미어스 엠코빌딩 지하

장미실습장

위 치	규모	시설현황	전화번호	비고
삼밭로 196, 장미 <sup>아</sup> 지하상가	280.71m <sup>2</sup>	바리스타실습장, 강의실, 운영사무실	972-6566	명칭변경 (舊장미수공방)

중계글로벌교육원

위 치	규모	시설현황	전화번호	비고
동일로205길 13, 지하 1층	262.85m <sup>2</sup>	강의실 4, 사무실 1	971-0615	노원천문우주 과학관 지하

서울특별시교육청 노원평생학습관

위 치	규 모	건물용도	
		층	용도
동일로204길 13 (중계동)	지하 1층 지상 4층 대지면적 : 3,055m <sup>2</sup> 연면적 : 4,205.46m <sup>2</sup>	지상4층	제2자율학습실, 인터넷코너, 사물함
		지상3층	제1자율학습실, 제5강의실, 친구랑, 세미나실, 사물함
		지상2층	디지털자료실, 제1~4강의실, 컴퓨터 교육실, 사무실, 독서토론실, 소회의실
		지상1층	문헌정보실, 간행물실, 어린이실, 시청각실, 안내실
		지하1층	식당, 매점

유관기관

○ 대학교(7개교)

연번	학교명	주 소	대표번호	평생교육원	비고
1	광운대학교	광운로 20(월계동)	940-5114	940-5274	정보과학교육원
2	인덕대학교	초안산로 12(월계동)	950-7000	950-7191	
3	삼육대학교	화랑로 815(공릉동)	3399-3636	3399-3711	
4	서울여자대학교	화랑로 621(공릉동)	970-5114	970-7534	
5	서울과학기술대학교	공릉로 232(공릉동)	970-6114	970-9182	
6	육군사관학교	화랑로 574(공릉동)	1533-8264	2197-6525	대외협력실
7	한국성서대학교	동일로214길 32(상계동)	950-5401	950-5567	

□ 노원 동네배움터(2026.1.1.기준)

연번	배움터명	위 치	전화번호
1	영축산	광운로17길 48-4, 연촌사랑방	2116-3233
2	초안산	덕릉로60길 199	
3	공릉꿈마을	노원로1나길 10, 공릉청소년문화정보센터	
4	아우름	동일로 1127	
5	문일공방	공릉로51길 14-18	
6	두손가든	공릉로58길 21	
7	9단지	노원로16길 15, 하계종합사회복지관 3층	
8	찬샘	중계로14길 53	
9	중계휴센터	한글비석로14길 8, 208동 605호	
10	별난공방	누원로 19	
11	마들골목	상계로 111, 2층	
12	나눔	덕릉로 777, 나우학교 3층	
13	마니또	한글비석로24길 44, 3층	
14	경춘숲속	동일로 1530-1, 마들역 지하 1층	

○ 노원동네배움터 교육공간(1개소)

연번	시설명	위 치	비고
1	연촌사랑방	광운로17길 48-4, 연촌사랑방	직영

□ 노원여성교육센터

구 분	노원여성교육센터 (본관)	노원여성교육센터 (별관)
위 치	노원구 상계로 109	노원구 상계로 127(2층)
규 모	연면적 397.78㎡ (지하1~지상4층)	171.36㎡
주요시설	강의실(5개), 사무실, 커뮤니티공간, 환경미화원 휴게실 등	강의실(3개) 구성
사업내용	기초 및 생활문해교육, 문화예술, 생활언어, 커뮤니티 활동 등	
전화번호	938-2609	

□ 노원구 경계선지능인 평생교육지원센터

위 치	시설내용	전화번호	운영	비고
동일로250길 44-47, 예림예술학교	성인 경계선지능인 평생교육 및 자립지원	933-7253	민간위탁 (사)다티에스 행복들고나	

# 보육가족과

Childcare And Family Division

## □ 육아지원시설 현황

계	육아종합 지원센터	공동육아방	놀이야띠	서울형 키즈카페
17개소	1	11	4	1

### ○ 시설내역

시설명	소재지	복지내역	정원 (이용인원)	대표자 전화번호
노원구 육아종합 지원센터	덕릉로 859 (상계3·4동 공공복합 청사 내)	지역주민 및 보육시설을 연계, 보육관련 정보제공 및 교육, 상담, 장난감대여소 운영	1일 317명	권정아 930-1944
공동 육아 방	월계3동 공동육아방	영유아 놀이실, 부모-자녀 관계증진 프로그램 운영, 육아상담 및 정보 제공 등	1일 30명 (시설별)	권정아 939-1955
	공릉2동 공동육아방			권정아 971-1955
	하계1동 공동육아방			권정아 979-1955
	하계2동 공동육아방			권정아 936-1955
	중계본동 공동육아방			권정아 937-1955
	중계4동 공동육아방			권정아 932-1955
	상계1동 공동육아방			권정아 975-1955
	상계3·4동 공동육아방			권정아 938-1955
	상계6·7동 공동육아방			권정아 949-1955
	상계8동 공동육아방			권정아 951-1955
상계9동 공동육아방	권정아 973-1955			
서울형키즈카페 중평공원점	동일로203길 73 (중평어린이공원 내)	신체놀이실, 책읽터, 수유실 등	1일 60명	권정아 952-1955
장난감도서관 (놀이야띠)	덕릉로 859 외 3개소	장난감 대여 및 배달서비스, 장난감 병원	4개소	권정아 930-1944

□ 어린이집 현황 : 254개소 8,854명

구분 계	시 설 구 분					
	어린이집					
	국공립	직장	사회복지법인	법인·단체	민간	가정
개소/정원 (254/8,854)	88 (4,285)	6 (323)	1 (128)	1 (49)	31 (2,002)	127 (2,067)

○ 국공립 어린이집 (88개소 4,285명)

연번	시설명	소재지	원장	정원	전화번호
1	공 룽 어 린 이 집	동일로227길 86 1612동 105호 (상계동, 주공아파트)	정선영	20	02-939-4730
2	공 룽 2 동 어 린 이 집	공릉로34길 73(공릉2동 77번지)	박미혜	240	02-973-3053
3	공 룽 어 린 이 집	동일로192나길 8(공릉동)	엄윤경	79	02-977-0488
4	공 룽 한 보 어 린 이 집	공릉로46길 19 102동 102호 (공릉동, 한보에센시티A)	김복연	20	02-977-4659
5	꼬 꼬 마 어 린 이 집	공릉로46길 32 107동 111호 (공릉동, 삼익A)	이용자	19	02-6229-3165
6	꼬 마 어 린 이 집	동일로213길 21 107동 104호 (상계동, 주공아파트)	이순희	20	02-935-5942
7	꿈 꾸 리 아 이 뜰 어 린 이 집	중계로 230 517동 103호 (중계동, 주공아파트)	김연옥	20	02-937-7566
8	꿈 모 아 어 린 이 집	동일로227길 25 1109동 105호 (상계동, 상계주공11차)	최순주	20	02-936-2722
9	꿈 빛 어 린 이 집	초안산로1길 51 (월계2동, 꿈빛어린이집)	김신덕	60	02-996-9375
10	꿈 의 숲 어 린 이 집	섬밭로 139 105동 103호 (공릉동, 풍림A)	서옥경	20	02-978-1189
11	노 원 든 든 어 린 이 집	초안산로2라길 26 월계센트럴아이파크A(월계동)	김혜진	45	02-998-0632
12	노 원 어 린 이 집	동일로239다길 23 (상계동)	김부영	173	02-936-0649
13	노 원 언 두 어 린 이 집	덕릉로70가길 21 중계센트럴파크아파트 내 보육시설	국정훈	40	02-930-7877
14	늘 사 랑 어 린 이 집	누원로 18 ,4단지내 관리사무소 1층(상계1동 수락리버시티)	장수진	41	02-935-0816
15	늘 푸 른 어 린 이 집	노원로34길 9 늘푸른어린이집 (상계동)	문미숙	49	02-936-0050

연번	시설명	소재지	원장	정원	전화번호
16	동원어린이집	월계로53길 21 101동 101호 (월계동, 동원베네스트A)	황복자	20	02-902-1222
17	두산영재어린이집	공릉로 126 두산힐스빌아파트 관리동	이기순	42	02-948-6816
18	또래어린이집	동일로245가길 41 202동 106호 (상계동, 은빛아파트)	최경주	16	02-952-5880
19	롯데캐슬한별 어린이집	덕릉로753 (상계동, 롯데캐슬시그니처아파트)	김향	45	02-931-6034
20	롯데캐슬해온 어린이집	덕릉로753 (상계동, 롯데캐슬시그니처아파트)	박태인	45	02-932-2230
21	마들어린이집	동일로210길 22(중계동)	이민숙	26	02-978-8389
22	미키미니어린이집	초안산로1길 18 2단지 내 관리동 (월계동, 월계주공2단지)	박미숙	25	02-906-8886
23	벤엘어린이집	동일로207길 18 119동 102호 (중계동, 중계그린A)	이광자	15	02-971-5768
24	보람자연어린이집	한글비석로 479 102동 109호 (상계동, 보람A)	최연숙	18	02-933-7070
25	비선어린이집	화랑로51길 78 관리동 (공릉동, 비선아파트)	최교숙	48	02-948-2166
26	사슴어린이집	월계로55길 15 사슴3단지아파트 관리동	홍영주	63	02-979-1262
27	상계2동어린이집	상계로3길 38-17	김미옥	96	02-939-3696
28	상계4동어린이집	덕릉로130길 6(상계동)	정봉숙	98	02-936-6545
29	상계5동보듬이나눔이 어린이집	한글비석로39길 16-5	김화영	95	02-932-1077
30	상계8동어린이집	동일로227길 86 주공15단지 관리동	이은기	134	02-937-7735
31	상계어린이집	덕릉로115나길 25(상계동)	조순영	44	02-936-5010
32	상계해솔어린이집	수락산로 12 (상계역센트럴푸르지오A, 상계동)	유영남	65	02-931-0219
33	새솔어린이집	동일로207길 50	강선정	49	02-973-9880
34	색종이어린이집	동일로227길 86 1603동 103호 (상계동, 주공16단지A)	이혜숙	16	02-937-7949
35	서머힐어린이집	상계로17길 42(상계동)	길득희	49	02-952-4477

연번	시설명	소재지	원장	정원	전화번호
36	솔바람어린이집	노원로 428 209동 104호 (상계동, 상계2차중앙하이츠A)	서은미	19	02-933-3601
37	수락예지어린이집	누원로 28 304동 1층 (상계동, 수락리버시티3단지)	함은선	20	02-936-3050
38	수락한옥어린이집	수락산로 131 수락한옥어린이집	이금하	99	02-935-2600
39	숲속푸른아이 어린이집	동일로215길 48 312동 103호 (상계동, 주공아파트)	고윤미	20	02-6316-8084
40	신나는어린이집	월계로 372 (월계동 사슴아파트 1단지)	이혜령	30	02-975-7888
41	아가랑어린이집	초안산로5길 28(월계동)	조선희	49	02-907-1029
42	아기사랑어린이집	동일로228길 23 1412동 105호 (상계동, 상계주공14차)	이선자	20	02-932-0339
43	아리솔어린이집	동일로205길 13 (중계2동 아리솔어린이집)	임선영	70	02-975-1279
44	아이맘어린이집	동일로231길 86 204동 108호 (상계동, 현대2차아파트)	김나영	20	02-3391-5927
45	아이세상어린이집	동일로227길 26 1611동 101호 (상계동, 상계주공16차)	김은영	20	02-930-6021
46	엄마사랑i어린이집	마들로 31 103동 102호 (월계동, 그랑빌A)	윤수정	20	02-949-9077
47	우리어린이집	동일로198가길 149 공릉2단지아파트 관리동	문정심	31	02-972-9207
48	우림해피어린이집	동일로230가길 71 102동 103호 (상계동, 우림루미아트A)	이양춘	20	02-938-9706
49	우주어린이집	동일로227길 85 1115동 101호 (상계동, 주공아파트)	손영숙	18	02-935-0108
50	월계1동어린이집	석계로 69(월계동)	이현정	93	02-913-8045
51	월계2동어린이집	월계로45길 21 (월계동, 롯데캐슬루나아파트 내)	송용화	96	02-992-6087
52	월계3동어린이집	마들로 31 3동 (월계동, 한진한화그랑빌)	최복선	96	02-973-8181
53	월계꿈의숲어린이집	월계로42길 97 꿈의숲SK VIEW아파트 102동 1층	이승희	40	02-942-3399
54	윤정어린이집	동일로215길 23 215동 102호 (상계동, 상계주공2차)	김윤정	20	02-6437-9938
55	은나래어린이집	동일로250길 17 관리사무소 내 1층 은나래어린이집	김영란	42	02-935-9166

연번	시설명	소재지	원장	정원	전화번호
56	은빛어린이집	동일로245가길 41 은빛2단지아파트 관리동	최인아	53	02-934-3006
57	이레뜰어린이집	동일로192나길 26 101동 105호 (공릉동, 신원A)	서정란	19	02-973-3533
58	자람어린이집	누원로 18 402동 103호 (상계동, 수락리버시티4단지A)	최순희	20	02-930-3441
59	재미나어린이집	동일로227길 25 1109동 101호 (상계동, 주공아파트)	유화실	20	02-6232-4656
60	점프어린이집	동일로241길 53 109동 104호 (상계동, 두산아파트)	박경선	20	02-6221-4570
61	주영어린이집	한글비석로5길 62 중계8단지주공아파트 관리동	정진연	36	02-930-8787
62	중계1동어린이집	덕릉로 593(중계동)	김영아	116	02-3391-9413
63	중계4동어린이집	덕릉로79길 23 105동 (중계동, 염광아파트)	이희주	59	02-3391-3303
64	중계어린이집	중계로 167(중계동)	서성숙	121	02-930-0040
65	중계해봄어린이집	중계로19길 44	이경희	30	02-966-5300
66	중계행복어린이집	중계로8길 17 중계행복어린이집	전영림	52	02-931-5566
67	진주어린이집	동일로227길 86 1614동 103호	이진승	15	02-930-0240
68	청구몬테소리 어린이집	동일로207길 186 110동103호 (하계동, 학여울청구A)	권정현	20	02-949-2961
69	청솔창의어린이집	공릉로59가길 13 청솔창의어린이집	이인순	65	02-977-3593
70	청암아이들세상 어린이집	덕릉로112길 24 관리동 1층 (상계동, 청암1단지아파트)	김진숙	31	02-2091-0336
71	초록어린이집	덕릉로70가길 92 (상계동, 초록어린이집)	이경자	30	02-951-6118
72	초안숲속어린이집	마들로5길 25 (월계동, 두산위브아파트)	황혜정	20	02-990-0502
73	키노어린이집	섬밭로 139 106동 104호 (공릉동, 풍림아파트)	방대림	20	02-6221-4991
74	태릉해링턴어린이집	공릉로34길 86 공릉동, 태릉해링턴플레이스아파트 내	정연모	76	02-977-5003
75	파란나라어린이집	덕릉로94가길 20 청암2단지아파트	최영훈	42	02-951-5854

연번	시설명	소재지	원장	정원	전화번호
76	파랑새어린이집	동일로 1456 710동 102호 (상계동, 주공7단지A)	이현주	15	02-932-0333
77	평화어린이집	노원로 331(중계동, 평화어린이집)	김현주	36	02-948-0993
78	포레나아이어린이집	노원로38길 76	신선희	79	02-937-3263
79	하계어린이집	공릉로58마길 1(하계동)	홍수진	255	02-948-0311
80	하계햇빛어린이집	섬밭로 229 12동 105호 (하계동, 벽산아파트)	민정원	20	02-977-5513
81	하계현대어린이집	노원로18길 19 하계2차현대아파트	원옥순	38	02-948-7386
82	학여울어린이집	동일로207길 186 107동 101호 (하계동, 학여울청구아파트)	이미숙	20	02-971-2224
83	한내어린이집	공릉로55길 88(하계동)	김민옥	79	02-948-0125
84	햇님달님어린이집	덕릉로118길 29 104동 108호 (상계동, 불암현대아파트)	문정혜	20	02-937-0862
85	행복이가득한 어린이집	한글비석로24마길 17 (상계동)	류성희	45	02-951-7775
86	현대아이들세상 어린이집	석계로 49 105동 102호 (월계동, 현대A)	차계숙	20	02-943-1565
87	호호어린이집	석계로 49 현대아파트 단지내	이정미	44	02-943-8133
88	화랑어린이집	화랑로51길 17 관리동 1층 (공릉동, 화랑타운아파트)	권서영	31	02-949-1939

○ 직장어린이집 (6개소 323명)

연번	시설명	소재지	원장	정원	전화번호
1	IBK참!좋은어린이집	동일로 1527 중소기업은행 2층	김영란	49	02-937-7203
2	SeoulTech어린이집	공릉로 232 서울과학기술대학교 내	정나나	49	02-972-1156
3	노원구청직장어린이집	노해로 437 (상계동, 노원구청직장어린이집)	한정희	49	02-3392-1912
4	상계백병원어린이집	상계로12길 12-10 인성관 1층	김선영	30	02-950-4893
5	한국원자력의학원 어린이집	노원로 75 한국원자력의학원어린이집 (공릉동)	김상아	86	02-970-2137
6	육사화랑어린이집	화랑로 564	김보혜	60	070-8833-9721

○ 사회복지법인어린이집(1개소 128명)

연번	시설명	소재지	원장	정원	전화번호
1	북부어린이집	동일로245길 56(상계동)	지은경	128	02-935-5664

○ 법인·단체등어린이집(1개소 49명)

연번	시설명	소재지	원장	정원	전화번호
1	삼육대학교부설어린이집	화랑로 815 (공릉동)	이은주	49	02-3399-1198

○ 민간어린이집(31개소 2,002명)

연번	시설명	소재지	원장	정원	전화번호
1	교육촌어린이집	월계로44길 61 (월계동)	황문희	80	02-911-8617
2	대림어린이집	상계로 193-14 (상계대림아파트 관리동 1층)	이수진	39	02-932-6363
3	동광어린이집	덕릉로 623-1	장순혜	36	02-935-8268
4	동산어린이집	공릉로37길 6 (공릉동)	채명옥	48	02-979-7841
5	드림어린이집	공릉로46길 19 관리동 1층	박미라	39	02-948-2074
6	미광어린이집	공릉로34길 62 태강아파트 관리사무소2층	김민영	112	02-948-3353
7	상계삼성어린이집	노원로34길 54 (상계동)	박정원	138	02-933-5147
8	새봄어린이집	한글비석로46길 69 새봄어린이집 (상계동)	유수영	39	02-937-9481
9	살롬어린이집	덕릉로73길 28 (중계1동 양지대림아파트 2단지 관리동내)	이미영	43	02-3391-9532
10	서울영신어린이집	공릉로 187 (공릉동)	이영주	26	02-974-6412
11	성광어린이집	상계로18길 32 (상계동)	장지화	62	02-936-9506
12	세네동어린이집	상계로39길 10 (상계동)	곽현희	95	02-936-5205
13	소명어린이집	덕릉로94길 21 (상계3.4동 불암대림아파트 단지내)	박옥자	59	02-934-7077
14	순복음어린이집	노원로 440 순복음노원교회 본관 (상계동)	유지영	156	02-3391-6112
15	아트성광어린이집	한글비석로27길 29 (상계동)	손인환	73	02-936-1521

연번	시설명	소재지	원장	정원	전화번호
16	엘림어린이집	동일로198길 9 (공릉동)	황경숙	77	02-977-9624
17	에프랑어린이집	동일로179길 16 (공릉동)	윤혜영	62	02-948-3434
18	온누리어린이집	동일로227길 47 (상계동)	이경옥	38	02-937-2080
19	월계숲속어린이집	월계로44나길 31-4	이영숙	49	02-943-2446
20	청구어린이집	동일로207길 186 (하계2동 학여울청구아파트 117동앞)	임정숙	59	02-948-2336
21	키즈브라운어린이집	한글비석로24마길 8 (상계동)	이재영	49	02-952-7199
22	푸르니어린이집	섬밭로 123 (공릉1동, 라이프아파트3단지 관리사무소 1층)	홍수희	37	02-975-9010
23	푸른숲어린이집	노원로1길 85-10	김성안	46	02-949-0570
24	폼속어린이집	동일로230가길 16 (상계1동 폼속어린이집, 1층)	장유자	87	02-952-2771
25	풍림꿈모리어린이집	섬밭로 139 풍림아파트 단지내 (공릉동)	이혜정	42	02-973-5452
26	프뢰벨슬래어린이집	동일로242다길 11 (상계동)	김명숙	52	02-932-6966
27	한국성서대학교어린이집	동일로214길 32	지주나	163	02-950-5499
28	한뜻어린이집	노원로 428 (상계2동 중앙하이츠아파트2차 단지내)	김윤진	30	02-934-2554
29	향기어린이집	한글비석로44길 42 (상계동)	백향기	61	02-951-6246
30	홍익어린이집	덕릉로71길 30 (중계1동 양지대림아파트단지내)	김수경	31	02-930-1004
31	희망나래어린이집	동일로186길 53-26	장문자	74	02-978-1007

○ 가정어린이집 (127개소 2,067명)

연번	시설명	소재지	원장	정원	전화번호
1	S K 꼬마 숲 어린이집	월계로42길 97 103동 102호 (월계동, 꿈의숲sk뷰)	신연식	20	02-917-6725
2	i보라어린이집	공릉로34길 38 1019동 104호 (공릉동, 태강)	한은실	16	02-6231-3409

연번	시설명	소재지	원장	정원	전화번호
3	가베보물섬집 어린아이집	마들로 111 29동 102호 (월계동, 삼호)	장 윤 실	14	070-8742-5256
4	가베영재집 어린아이집	동일로239길 68 102동 108호 (상계동, 상계대림E편한세상)	이 승 희	20	02-932-8999
5	경남빼아제집 어린아이집	섬밭로 263 5동 106호(중계동, 경남아파트)	노 경 옥	19	02-978-0447
6	고은어린이집	동일로208길 20 211동 106호 (중계동, 중계무지개아파트)	김 복 례	15	02-978-9016
7	공릉사임당집 어린아이집	공릉로34길 38 1008동 101호 (공릉동,태강)	김 경 속	18	02-979-3520
8	그랑빌어린이집	마들로 31 118동 104호(월계 동, 한진한화그랑빌)	정 미 혜	20	02-979-1190
9	그린어린이집	동일로207길 18 114동 103호 (중계동, 중계그린1단지아파트)	유 정 아	13	02-978-4658
10	그림나라 어린아이집	한글비석로 57 9동 101호 (하계동, 청구)	정 영 미	19	02-948-3169
11	꼬깨비어린이집	마들로 111 29동 110호(월계 동, 삼호아파트)	이 영 립	16	02-6318-4831
12	꼬망세어린이집	동일로227길 26 1616동 107 호(상계동, 상계주공16차)	송 은 영	15	070-7530-4161
13	꽃담어린이집	동일로215길 48 317동 104호 (상계동, 주공아파트)	조 미 영	19	02-931-1235
14	꾸러기동산 어린아이집	섬밭로 190 606동 102호(하계 동, 장미)	이 정 희	13	02-972-3372
15	꿈나래어린이집	동일로245가길 41 201동 103 호(상계동, 은빛2단지아파트)	김 미 양	16	02-952-7940
16	꿈담어린이집	노원로 564 1010동 106호(상 계동, 상계주공10단지아파트)	문 미 정	12	02-939-9361
17	꿈밭어린이집	덕릉로79길 23 102동 102호 (중계동, 염광아파트)	김 정 득	20	02-3391-8391
18	꿈쟁이어린이집	동일로214길 21 411동 106호 (상계동, 주공아파트)	박 은 실	15	02-6224-1479
19	꿈키아어린이집	동일로215길 23 218동 106호 (상계6·7동, 주공아파트)	이 경 선	13	02-976-1457
20	나래어린이집	동일로 1456 707동 106호	김 영 속	20	02-952-3607
21	나연어린이집	노원로 564 1026동 106호(상 계동, 주공아파트)	윤 경 속	15	02-935-4545

연번	시설명	소재지	원장	정원	전화번호
22	다다어린이집	공릉로34길 62 1001동 104호 (공릉동, 태강)	김범희	16	02-977-1244
23	다사랑어린이집	노원로 532 914동 106호 (상계동, 주공아파트)	양정숙	13	02-951-8864
24	다솔어린이집	한글비석로48길 6 5동 102호 (상계동, 한신2차아파트)	신소영	15	02-937-1211
25	다솜아이집	동일로215길 23 219동 101호 (상계동, 주공아파트)	안명순	15	02-932-2004
26	단비어린이집	노원로 564 1012동 101호 (상계동, 주공10단지아파트)	권성희	14	070-8941-3096
27	도담도담집	노해로 508 612동 101호 (상계동, 상계주공6차)	김화미	13	02-932-9330
28	동도빼아제 어린이집	한글비석로19길 15 101동 108 호(중계동, 동도센터리움아파트)	이유진	19	02-935-1413
29	동화나이라 집	섬밭로 196 605동 102호 (하계동, 장미)	주선희	16	02-979-1715
30	동화속어린이집	한글비석로 479 101동 113호 (상계동, 보람1단지아파트)	양승욱	11	02-939-2330
31	둘리어린이집	동일로208길 20 211동 110호 (중계동, 중계무지개아파트)	민성혜	16	02-976-0507
32	등지어린이집	동일로207길 18 111동 104호 (중계동, 중계그린1단지아파트)	장순례	15	02-973-2508
33	또또어린이집	공릉로 126 103동 104호 (공릉동, 두산힐스빌아파트)	조은희	20	02-976-6922
34	또래또래 어린이집	동일로 1456 709동 106호 (상계동, 상계주공7차)	김화자	20	02-3391-7561
35	라라어린이집	공릉로34길 62 1001동 105호 (공릉동, 태강)	김강	16	02-3296-1244
36	루하이어린이집	섬밭로 265 5동 107호 (중계동, 경남아파트)	송현승	13	02-978-9781
37	리틀나이라 집	마들로 111 28동 101호 (월계동, 삼호)	정신자	15	02-974-9555
38	리틀창의스쿨 어린이집	마들로 127 37동 102호 (월계동, 삼호)	권향은	14	02-974-6293
39	맑은샘어린이집	공릉로59길 25 707동 106호 (하계동, 청솔)	이재순	15	02-977-0050
40	미성어린이집	마들로 111 15동 102호 (월계동, 미성)	안수진	13	02-948-5391
41	미소천이 사집	동일로227길 25 1108동 106호	안경자	13	02-6435-9721

연번	시설명	소재지	원장	정원	전화번호
42	바다어린이집	동일로208길 19 205동 107호 (중계동, 무지개아파트)	이 은 미	14	02-948-9514
43	반디어린이집	중계로 230 509동 102호 (중계동, 주공5단지아파트)	김 선 자	17	02-931-2584
44	밝은어린이집	한글비석로 479 109동 104호 (상계동, 보람1단지아파트)	한 수 원	12	02-931-9318
45	베베랑어린이집	노원로 564 상계주공10단지 1005동 105호	송 도 은	13	02-3392-0929
46	베베어린이집	섬밭로 139 풍림아파트 108동 106호	김 정 옥	17	02-977-0300
47	베이비엔젤 어린이집	덕릉로 459-18 101동 101호 (상계동, 미도)	장 미 옥	20	02-931-9370
48	별초롱어린이집	월계로45길 21 112동 101호 (월계동, 롯데캐슬루나아파트)	이 영 수	19	02-997-4272
49	비선배아 어린이집	화랑로51길 78 505동 103호 (공릉동, 비선아파트)	박 윤 진	17	02-971-8970
50	빛나래어린이집	월계로45가길 94 401동 107호 (월계동, 청백)	오 시 인	16	02-999-8584
51	사과나 어린이 무집	마들로 111 18동 102호 (월계동, 미릉)	이 윤 화	14	02-6232-3388
52	사랑 누리 리집	한글비석로 530 1210동 101호	윤 영 혜	14	02-935-6579
53	사랑 마이 을집	노원로 564 1009동 105호 (상계동, 상계주공10차)	정 현 숙	17	02-932-4852
54	사랑 맘 어린이집	섬밭로 265 1동 109호 (중계동, 경남아파트)	원 금 숙	20	02-949-2266
55	사랑 보 듬집	동일로227길 86 1601동 103 호(상계동 주공아파트)	유 지 연	15	02-934-4142
56	사랑 샘 이 스쿨 집	수락산로 234 304동 107호 (상계동, 상계현대3차)	고 은 주	20	02-6223-8409
57	사랑 샘 어린이집	초안산로1길 18 205동 103호 (월계동, 월계주공2단지아파트)	김 명 애	20	02-6224-8787
58	사랑 샘 오 감 집	한글비석로 480 206동 105호 (상계동, 보람아파트)	유 영 필	18	02-935-7465
59	사랑 아 이 집	동일로198길 24 , 102동 102 호(공릉1동 우성아파트)	신 필 선	20	02-977-7258
60	사랑 어린이집	공릉로34길 62 1015동 104호 (공릉동, 태강)	문 종 구	20	02-949-0353
61	삼익 리 틀 집	공릉로46길 28 103동 106호 (공릉동, 삼익)	정 인 숙	20	02-949-1604
62	상계 그 림 이 라 집	노해로 508 620동 101호 (상계동, 상계주공6차)	임 미 경	15	02-952-9975

연번	시설명	소재지	원장	정원	전화번호
63	새싹i어린이집	월계로53길 21 105동 101호 (월계동, 동원베네스트아파트)	박 경 희	19	02-934-1079
64	샘물어린이집	마들로 111 19동 109호 (월계동, 미릉아파트)	박 정 연	14	02-6221-4314
65	샘터어린이집	동일로216길 47 505동 101호 (상계동, 상계주공5차)	서 미 라	8	02-931-5627
66	셋별몬테소리 어린이집	광운로46 102동 104호 (월계동, 대동아파트)	최 천 화	20	02-6221-5243
67	신나라어린이집	동일로227길 25 1110동 101호 (상계동, 상계주공11단지아파트)	김 혜 림	20	02-934-3095
68	신명나는 어린이집	동일로228길 23 1412동 106호 (상계동, 상계주공14차)	이 미 경	20	02-6232-3325
69	아기별어린이집	한글비석로 396 105동 109호 (상계동, 벽산)	이 은 주	19	02-6229-8864
70	아기차지 어린이집	노원로 564 1006동 104호 (상계동, 상계주공10차)	박 미 경	16	02-932-0929
71	아드래파래i 어린이집	중계로8길 29 102동 102호 (중계동, 한화꿈에그린아파트)	신 수 경	19	02-935-9003
72	아띠어린이집	동일로208길 20 210동 106호 (중계동, 중계무지개아파트)	양 승 아	16	02-6229-4435
73	아이사랑 어린이집	한글비석로 479 103동 104호 (상계동, 보람1단지아파트)	이 현 숙	14	02-6223-5099
74	아이숲어린이집	공릉로34길 38 1020동 102호 (공릉동, 태강)	고 나 현	16	02-975-1535
75	아이앤아이 어린이집	마들로 111 17동 103호 (월계동, 미릉)	황 윤 정	14	02-975-3396
76	아이해피 어린이집	섬밭로 209 2동 105호 (하계동, 극동)	홍 유 미	20	02-6229-4551
77	아장아이 장집	석계로 49 106동 101호 (월계동, 현대아파트)	최 계 화	20	02-912-9710
78	애플베이 비집	노해로 508 613동 106호 (상계동, 주공아파트)	조 하 선	14	02-935-2253
79	어린이별 아제집	마들로 31 118동 102호 (월계동, 한진한화그랑빌)	김 혜 영	20	02-949-9100
80	엄마마음 집	동일로228길 23 1404동 113 호(상계동, 상계주공14차)	오 윤 혜	11	02-935-6767
81	엄마사랑 집	동일로215길 23 205동 101호 (상계동, 상계주공2차)	김 이 연	15	02-930-0525
82	엄지어린이집	한글비석로 89 108동 101호 (하계동, 하계청구1차아파트)	정 은 선	19	02-971-5335

연번	시설명	소재지	원장	정원	전화번호
83	영재키즈 어린이집	상계로 193-14 103동 101호 (상계동, 상계대림E편한세상)	정계숙	20	02-932-6464
84	예뜰어린 이집	동일로215길 48 319동 101호 (상계동, 상계주공3차)	소공희	20	02-934-8849
85	예본i어 린이집	한글비석로 396 104동 102호 (상계동, 벽산)	구차숙	20	02-6232-1001
86	예쁜꼬 마집	노원로 532 905동 102호 (상계동, 상계주공9차)	박선화	17	02-6221-1504
87	예쁜이 별집	동일로227길 85 ,1112동 108호 (상계8동 주공아파트)	최미성	17	02-931-3031
88	예쁜숲 어린이집	마들로 31 113동 102호 (월계동, 한진한화그랑빌)	최윤선	19	02-949-6960
89	예사랑 어린이집	마들로 31 114동 106호 (월계동, 한진한화그랑빌)	이경희	20	02-949-8772
90	예원i 어린이집	마들로 59 11동 105호 (월계동,미성아파트)	남병욱	11	02-975-6114
91	우리별 어린이집	마들로 111 30동 101호 (월계동, 삼호)	김해정	15	02-6224-5959
92	우리보 람집	노해로 508 621동 105호 (상계동, 상계주공6단지아파트)	강경혜	13	02-952-9797
93	우정 어린이집	동일로214길 21 406동 101호 (상계동, 주공아파트)	유경선	13	02-952-9395
94	우주 아이집	동일로227길 85 1116동 105호 (상계동, 상계주공11단지아파트)	황재연	15	02-6227-0082
95	월계비 츠집	마들로 31 108동 101호 (월계동, 한진한화그랑빌)	이난희	20	02-949-9772
96	월계아 장아 장집	광운로2나길 30 1동 107호 (월계동, 동신아파트)	전종연	20	02-917-9711
97	유니 어린이집	동일로227길 86 ,1610동 101호 (상계동, 상계주공16단지아파트)	김영란	15	02-934-0719
98	은혜 어린이집	동일로227길 26 1608동 104호 (상계동, 주공아파트)	권윤주	13	02-951-9430
99	작은 어린 이 마집	동일로213길 21 107동 103호 (상계동, 상계주공1단지아파트)	임해숙	16	02-934-5942
100	작은 꽃 어린 이 집	노원로 532 915동 103호 (상계동, 주공아파트)	김정희	13	02-930-9511
101	작은 꽃 영 아 집	노원로 532 915동 102호 (상계동, 주공아파트)	이순애	13	02-930-9516
102	조은 어린 이 집	우이천로 102 203동 109호 (월계동, 초안아파트)	이순임	13	02-990-5051

연번	시설명	소재지	원장	정원	전화번호
103	조 이어 린 이 집	섬밭로 196 604동 104호 (하계동, 장미)	어 용 자	15	02-6437-9325
104	좋은친구 어 린 이 집	동일로241길 53 106동 102호 (상계동, 두산주공아파트)	구 정 회	20	02-6314-7979
105	중계사임당 어 린 이 집	동일로207길 18 118동 103호 (중계동, 중계그린아파트)	이 명 숙	15	02-974-5482
106	즐거웁몬테소리 어 린 이 집	한글비석로54길 92 1304동 101호 (상계동, 상계주공13차)	김 수 경	15	02-3391-2008
107	지성어린이집	섬밭로 52 101동108호 (대주파크빌아파트)	김 춘 희	20	02-977-5668
108	참좋은어린이집	동일로227길 25 1111동 102호 (상계동, 상계주공11차)	추 명 희	13	02-936-2277
109	창의스쿨 어 린 이 집	동일로191가길 59 103동 108호 (공릉동, 신도 1차)	이 금 옥	16	02-973-5212
110	초록별어린이집	한글비석로 56 3동 107호 (하계동, 미성)	이 정 선	20	02-978-5077
111	초롱몬테소리 어 린 이 집	노원로 532 909동 103호 (상계동, 상계주공9차)	최 희 진	16	02-939-5500
112	초롱베베 어 린 이 집	동일로227길 26 1613동 106호 (상계동, 상계주공16차)	이 지 영	14	02-935-9619
113	초롱별어린이집	섬밭로 190 608동 102호 (하계동, 장미)	이 숙 희	16	02-976-3663
114	축복어린이집	마들로 31 ,116동 103호 (월계동 그랑빌아파트)	김 성 희	20	02-977-1224
115	친구사이 어 린 이 집	동일로207길 18 115동 106호 (중계동, 중계그린1단지아파트)	김 영 숙	13	02-974-2539
116	큰꿈어린이집	동일로177길 29 녹주아파트 101호 (공릉동)	서 춘 옥	20	02-971-4327
117	큰나무어린이집	공릉로59길 25 706동 102호 (하계동, 청솔)	김 선	13	02-974-9747
118	키움어린이집	한글비석로 530, 1211동 106호	김 미 란	12	02-952-4098
119	키즈맘어린이집	동일로245가길 41, 208동 102호 (상계동, 은빛2단지아파트)	유 혜 선	16	02-937-6111
120	통통그림 어 린 이 집	동일로 1456 712동 101호 (상계동, 상계주공7단지아파트)	이 혜 경	13	02-936-9199
121	푸르미엔 어 린 이 집	한글비석로 530 1208동 101호 (상계동, 상계주공12단지아파트)	주 은 진	11	02-3392-2269

연번	시설명	소재지	원장	정원	전화번호
122	푸른별어린이집	한글비석로14길 36, 101동 103호 (중계4동 극동의푸른별2차아파트)	김 경 화	19	02-938-3407
123	푸우어린이집	노해로 508 627동 101호 (상계동, 상계주공6차)	김 현 숙	15	02-6436-4156
124	하나어린이집	동일로227길 26 1604동 105호 (상계동, 상계주공16차)	유 순 자	16	02-937-1178
125	해피아이집	노원로1가길 10 805동 101호 (공릉동, 청솔8단지아파트)	박 동 미	19	02-6224-5321
126	행복한아이세상집	동일로227길 26 1609동 101호 (상계동, 상계주공16차)	권 연 희	15	02-932-5506
127	희망누리집	석계로13길 6-9 101동 101호 (월계동, 장은아파트)	윤 소 영	20	02-942-6033

## □ 가족복지시설 현황

계	한부모	가정복지
3개소	1	2

### ○ 시설내역

시설명	소재지	복지내역	정원 (이용인원)	대표자
				전화번호
노원구 가족센터	동일로173가길 94, 3층(공릉동, 가온빌딩)	건강한 가정 회복을 위한 각종 교육·상담·문화 서비스 및 아이돌봄 사업 등 운영 /다문화 가족의 안정적 정착 을 위한 자녀교육 상담 및 한국어교육 서비스 등 제공	1일 320명	정 주 은 979-3501~2
동광 모자원	덕릉로 623-1 (중계동)	18세 미만의 아동을 양육 하는 무주택 저소득 모자가정 생활 지원	19세대 45명 (37명)	명 은 주 930-5782
월계우리 통합상담소	초안산로1길 51 월계종합사회복지관 2층	가정폭력, 성폭력 등 복합 피해에 따른 통합지원 및 맞춤형 상담서비스 제공	1일 34명	진 양 희 904-0179

저소득 한부모가정세대 현황

총 세대	지 원 내 용
1,835세대 4,137명 (2025. 12. 기준)	<ul style="list-style-type: none"> <li>· 18세 미만 아동 양육비(월 230,000원)</li> <li>※ 단, 고등학교 재학시(고3 12월까지) 22세 미만</li> <li>· 학용품비(초·중·고) 및 교통비(13~18세)</li> <li>· 고등학생 입학금 및 수업료(무상교육실시 학교 제외)</li> </ul>

공동육아나눔터 현황(1개소)

연 번	시 설 명	소 재 지	전화번호
1	노원구 공동육아나눔터	노원구 동일로 173가길 87, 1층	6401-3505

유관 사회복지법인

시 설 명	대 표 자	소 재 지	연 락 처
서울동광원	장남혁	덕릉로 623-1(중계동)	930-5791

가족복지시설 현황

계	한부모	가정복지
3개소	1	2

○ 시설내역

시설명	소 재 지	복 지 내 역	정원 (이용인원)	대 표 자
				전화번호
노원구 가족센터	동일로173가길 94, 3층(공릉동, 가온빌딩)	건강한 가정 회복을 위한 각종 교육·상담·문화 서비스 및 아이돌봄 사업 등 운영 /다문화 가족의 안정적 정착 을 위한 자녀교육 상담 및 한국어교육 서비스 등 제공	1일 320명	정 주 은 979-3501~2
동 광 모 자 원	덕릉로 623-1 (중계동)	18세 미만의 아동을 양육 하는 무주택 저소득 모자가정 생활 지원	19세대 45명 (37명)	명 은 주 930-5782
월계우리 통합상담소	초안산로1길 51 월계종합사회복지관 2층	가정폭력, 성폭력 등 복합 피해에 따른 통합지원 및 맞춤형 상담서비스 제공	1일 22명	진 양 희 904-0179

# 아동청소년과

Children & Youth Division

## □ 아동복지시설 : 28개소(정원 743명/현원 698명)

시설명	소재지	복지내역	정원	현원	대표자
					전화번호
성모자애 드림 (아동양육시설)	덕릉로70가길 45 (상계동)	18세 미만의 보호가 필요한 아동 보호	68	68	노은희
					937-6900
하늬네 (공동생활가정)	한글비석로49길 20, 301호(상계동)	18세 미만의 보호가 필요한 아동 보호	6	6	이경희
					930-9361
가온나래 (공동생활가정)	동일로195길 39 101동 1505(공릉동)	18세 미만의 보호가 필요한 아동 보호	7	6	석혜영
					977-6482
테바그룹홈 (공동생활가정)	동일로230길 63, 3동 806호	18세 미만의 보호가 필요한 아동 보호	5	5	이혜경
					978-4510
오유컴퓨터 (학대피해아동쉼터)	비공개	18세 미만의 학령기 학대피해아동 보호	6	4	김혜림
다예컴퓨터 (학대피해아동쉼터)	비공개	7세 미만의 학대피해 영유아 보호	6	3	김순민
마음터 지역아동센터	덕릉로 849 3층(상계동)	아동보호, 교육지원, 정서지원, 지역사회연계	49	41	박경숙
					932-5972
하늘품의집 지역아동센터	상계로23다길 33(상계동)	아동보호, 교육지원, 정서지원, 지역사회연계	29	29	김성주
					934-0320
태릉 지역아동센터	동일로174길 9-4, 2층 (공릉동)	아동보호, 교육지원, 정서지원, 지역사회연계	19	17	표사라
					070-8163-5591
열림 지역아동센터	동일로231다길 6(상계동)	아동보호, 교육지원, 정서지원, 지역사회연계	29	26	김진천
					936-7574
금빛 지역아동센터	상계로26길 20, 3층 (상계동, 대동상가)	아동보호, 교육지원, 정서지원, 지역사회연계	29	25	오양순
					939-7712
신나는 지역아동센터	중계로 14가길 29, 3층	아동보호, 교육지원, 정서지원, 지역사회연계	19	17	엄창식
					934-4927
삼정학교 지역아동센터	동일로215길 48, 1층 (상계동, 선천교회)	아동보호, 교육지원, 정서지원, 지역사회연계	25	24	서기주
					865-5570
구림상계1동 지역아동센터	동일로 1697, 2층 (상계동, 상계1동주민센터)	아동보호, 교육지원, 정서지원, 지역사회연계	25	25	조호미나
					2116-2734

시 설 명	소 재 지	복 지 내 역	정원	현원	대 표 자
					전화번호
구립상계3·4동 지역아동센터	덕릉로 859, 3층(상계동)	아동보호, 교육지원, 정서지원, 지역사회연계	35	34	서경하
					952-5748
구립월계 지역아동센터	초안산로1길 51, 2층(월계동, 월계종합사회복지관)	아동보호, 교육지원, 정서지원, 지역사회연계, 독서돌봄마을학교	35	34	유아랑
					070-997-4216
구립상계숲속 지역아동센터	동일로227길 106(상계동, 상계근린공원내)	아동보호, 교육지원, 정서지원, 지역사회연계	23	23	강지현
					070-7732-7370
구립공릉 지역아동센터	동일로1127 본관 3층(공릉동, 공릉종합사회복지관)	아동보호, 교육지원, 정서지원, 지역사회연계, 독서돌봄마을학교	29	29	이지연
					975-2464
구립초안산숲속 지역아동센터	덕릉로60길 199(월계동)	아동보호, 교육지원, 정서지원, 지역사회연계	21	21	김은주
					900-3901
구립공릉행복 지역아동센터	동일로179길 22, 3층(공릉동)	아동보호, 교육지원, 정서지원, 지역사회연계	35	30	임리아
					976-3824
구립불암골 지역아동센터	중계로14길 53(중계동)	아동보호, 교육지원, 정서지원, 지역사회연계	35	35	김혜원
					3392-5266
구립노원1 지역아동센터	월계로55길 16(월계동, 사슴2단지관리동)	아동보호, 교육지원, 정서지원, 지역사회연계	35	33	정신희
					972-0704
구립꿈나무 지역아동센터	동일로186길 3-24(공릉동, 공릉1동주민센터)	아동보호, 교육지원, 정서지원, 지역사회연계	32	31	김영은
					978-7555
구립한내지혜의숲 지역아동센터	마들로 86(월계동, 한내근린공원 내)	아동보호, 교육지원, 정서지원, 지역사회연계	27	27	박정옥
					070-4286-3687
구립하계 지역아동센터	노원로16길 15(하계1동, 하계종합사회복지관)	아동보호, 교육지원, 정서지원, 지역사회연계	29	29	고영자
					973-1655
구립수락 지역아동센터	동일로 242길 77(상계동, 수락행복발전소 2층)	아동보호, 교육지원, 정서지원, 지역사회연계	21	21	이태성
					070-7716-9905
구립월계문화 지역아동센터	월계로 42길 9(월계동, 장석교회 근처)	아동보호, 교육지원, 정서지원, 지역사회연계	35	31	김미숙
					909-3273
구립노원청소년 지역아동센터	덕릉로 86길 52층(중계동)	아동보호, 교육지원, 정서지원, 지역사회연계	29	24	김현숙
					938-7971

□ 가정위탁아동 및 소년·소녀가정 세대 : 33세대 37명

구분	세대/명	지 원 내 용
가정위탁아동	33/37	양육보조금, 효정신함양비, 대학입학금, 자립정착금, 직업훈련비, 학원수강료 등

□ 청소년 이용시설 : 20개소

명 칭	위 치	건 물 (연면적 <sup>m<sup>2</sup></sup> )	정원	전화번호	비 고
공릉 청소년 문화정보센터 (청소년문화의집)	노원로1나길 10(공릉동)	2,595	100	973-1318	위탁
상계 청소년 문 화 의 집 (청소년문화의집)	동일로230길 6	1,239	100	933-1318	위탁
상상이룸센터 (청소년직업체험센터)	노해로 502, 4층 (상계동, KT 신관)	672	100	936-3326	위탁
노원구청청소년 상담복지센터	수락산로 212-19, 1,2층	778.18	없음	2091-1386~8	위탁
노원 청소년 성 상 담 센터	한글비석로 371, 나동 3층	60.06	없음	951-7480	위탁
나 우 학 교	수락산로 212-19, 4층	302.73	30	3391-1318	위탁 (중학교)
참 좋은 학교	동일로245길 56(상계동)	65.8	15	934-7710	위탁 (고등학교)
예쁨예술학교	동일로250길 44-47, 2,3층	497.78	55	936-7253~5	위탁 (중·고등학교)
학교밖지원센터 '꿈드림'	수락산로 212-19, 3층	297.11	없음	930-1388	위탁
하쿠나마타나 청소년아지트	덕릉로 859 상계3,4동 주민센터 3층	110.97	없음	931-0800	위탁
꿈림 청소년아지트	노해로 502 상상이룸센터 4층	92.96	없음	936-3326	위탁
오 락 실 청소년아지트	노원로 331 노원 아동복지관 2층	115.43	없음	070-7771-1900	위탁
미 트 업 센 터	초안산로 11-2 지하 (월계2동)	612	없음	998-1318	위탁
꿈 꾸 는 청소년아지트	마들로 86 (월계동)	74	없음	975-1318	위탁
중계온차오름 청소년아지트	한글비석로 371, 나동 3층	120	없음	934-1318	위탁
엔 터 아 지 트	광운로3길 5, 3층	118	없음	942-1318	위탁
마 당 청소년아지트	노원로 22길 29	132	없음	931-1318	위탁
청소년안전망 통합지원센터	상계로23길 17	120.3	없음	2116-0581	직영
시 립 노 원 청 소 년 센 터	덕릉로70길 99(상계동)	8,246	1,200	3391-4141	위탁(시립)
시립노원청소년 미래진로센터	노원로16길 16	3,299	250	949-7766	위탁(시립)

□ 청소년 체육시설

명칭	위 치	규모(㎡)	정원	전화번호	비 고
노해 청소년 체육 시설	노원로22길1	34,647	없음	010-3334-0445	

□ 아동학대신고

기관명	위 치	운영시간	전화번호	비 고
노원구청 아동청소년과 아동보호팀	서울시 노원구 노해로 437(상계동) 서울노원구아동보호전문기관	24시간	974-1391(구청 긴급전화) 112(경찰)	

□ 아이휴센터 : 29개소

연번	센터명	주소	정원	비고
1	월계문화 아이휴센터	월계로42길 9, 2층	20	909-3273
2	상계10단지 아이휴센터	노원로 564, 상계주공10단지 1021-104	20	070-4245-1172
3	상계5간촌 아이휴센터	한글비석로49길 36, 1층	28	931-8437
4	달빛마실 아이휴센터	광운로13길 9	20	943-0045
5	상계3단지 아이휴센터	동일로215길 48, 상계주공3단지 326-112	23	930-8669
6	공릉태강 아이휴센터	공릉로34길 62, 공릉태강아파트 1002-101	20	948-9084
7	하계극동 아이휴센터	섬밭로 229, 하계극동아파트 3-111	25	3296-6412
8	월계그랑빌 아이휴센터	마들로 31, 그랑빌아파트 115-104	24	972-1252
9	상계7단지 아이휴센터	상계로1길 92, 상계주공7단지 718-106	20	6227-0101~2
10	공릉라이프 아이휴센터	섬밭로 123, 관리동 2층	23	979-5650~1
11	산마루 아이휴센터	중계로12길 24 중계금호(아) 103-103	20	3392-5481~2
12	은빛1단지 아이휴센터	동일로245길 162, 은빛1단지아파트 109-108	21	939-1918
13	월계극동 아이휴센터	덕릉로60길 266, 월계극동아파트 102-105	28	994-7177
14	상계15단지 아이휴센터	동일로227길 26 상계주공15단지 1510-107, 108	28	932-1510
15	상계동아불암 아이휴센터	덕릉로 780, 상계동아불암아파트 102-101	32	951-1102

연번	센터명	주소	정원	비고
16	상계다락 아이휴센터	한글비석로 426-12, 3층	25	935-1110
17	상계6단지 아이휴센터	노해로 508, 상계주공6단지 623-101, 102	35	939-8015
18	상계1단지 아이휴센터	덕릉로49-2, 상계주공1단지 111-101	25	936-1101
19	중계무지개 아이휴센터	동일로208길 19, 중계무지개아파트 201-104	21	3296-5265
20	상계두산융합형 아이휴센터	동일로241길 53, 관리동 2층	40	6956-9480
21	상계12단지 아이휴센터	한글비석로 530, 상계주공12단지 1207-106	21	3392-0010
22	보람2단지 아이휴센터	한글비석로 480, 보람아파트 208-102	21	934-0208
23	노원융합형 아이휴센터	덕릉로70길 100	40	939-1128
24	공릉비선 아이휴센터	화랑로 51길 78, 비선아파트 504-105	23	973-7373
25	하계어울림융합형 아이휴센터	공릉로62길 18, 하계어울림센터 3층	40	979-7714
26	중계온마을 아이휴센터	한글비석로 371, 가동 1층	30	933-0128
27	중계청구3차 아이휴센터	중계로 233, 청구3차아파트 101-104	26	930-0110
28	상계3.4동융합형 아이휴센터	덕릉로 748, 상계구민체육센터 2층	30	931-3402
29	공릉태릉우성 아이휴센터	노원로 29, 태릉우성아파트 1-105	20	972-8255

- 이용방법 : 전화상담 또는 방문상담

## □ 노원아이돌봄센터

- 위 치 : 노원구 덕릉로 70길 100(노원청소년센터 앞)
- 규 모 : 대지 992㎡, 연면적 597.61㎡(지하1층~3층 / 주차 6면)
- 층별 구성

구분	면적	층별	관리부서	비고
합계	597.61㎡			
아동식당	122.36㎡	지하1층	아동청소년과	노원교육복지재단
공동육아방	161.5㎡	지상1층	보육가족과	노원구육아종합지원센터
아이휴센터	171.19㎡	지상2층	아동청소년과	노원교육복지재단
아픈아이돌봄센터	142.56㎡	지상3층	아동청소년과	구청 직영

- 아픈아이돌봄센터

이용대상	전화번호	이용방법
4세(48개월) ~초등 전학년	930-4290	회원제 운영

□ 노원아동복지관

- 위 치 : 노원구 노원로 331(중계동, 롯데마트 앞)
- 규 모 : 대지 911m<sup>2</sup> (지하1층~4층)
- 층별 구성

층별	면적	시설명	비고
합계	911.92m <sup>2</sup>		
1층	247.65m <sup>2</sup>	향기나무도서관&카페	구청 직영
2층	237.76m <sup>2</sup>	청소년아지트 '오락실'	민간 위탁
		대안교육기관 '창창한'	민간 직영
3층	215.24m <sup>2</sup>	공공상담소 '나뭇'	구청 직영
		노원교육복지센터	북부교육지원청 위탁
4층	129.92m <sup>2</sup>	아동전용놀이문화공간 '네모'	구청 직영

- 공공상담소 '나뭇'

이용대상	전화번호	이용방법
6세~18세(초등~고등)	2116-4405	전화 신청

- 아동전용 놀이문화공간 '네모'

이용대상	전화번호	이용방법
초등학생	2116-4481	운영 시간 내 자율이용

# 청년정책과

Youth Policy Division

## □ 청년 이용시설 : 9개소 283명

시설명	위 치	주요시설	정원	전화번호
서울청년센터 노원	동일로 1405, KB금융 노원플라자 9층	상담실, 회의실, 온라인 면접실, 열린카페, 워크숍룸	50	937-5550
노원구 청년일자리센터 '청년내일'	동일로 1405, KB금융 노원플라자 9층	취업상담실, 사무실 의상대여실, 셀프스튜디오	30	932-2500
노원 청년 일삶센터	동일로192길 74, 우은빌딩 801호	상담실, 회의실, 공유주방, 사무실	50	972-1312
문화살롱 5120	공릉로51길 20, 공릉행복주택 B1	미디어아트실, 갤러리, 회의실	50	948-1217
노원 청년공유센터 청년공감	동일로 1676, 한사랑빌딩 3층	물품대여실, 재능공유실, 공유주방, 커뮤니티실	30	933-5060
청년공유오피스 청년도약	상계로 193-25, 4층 2호	공유사무실 공용회의실	7	-
청년정책 거버넌스센터	노해로 455, 4층	회의실, 교육장, 상담실	20	2116-7107
노원 청년평생교육 센터 청년배움	화랑로 419-3, 태릉입구역 이니티움 상가 2층	1강의실, 2강의실, 대기공간	26	2116-7124
노원 청년심리상담센터	석계로15길 14, 201호	상담실, 프로그램실, 심리검사실, 사무실, 대기공간	20	909-5942

## □ 청년정책위원회

○ 설치근거 : 서울특별시 노원구 청년 기본 조례 제7조 청년정책위원회의 설치 및 기능

구분	전 문 분 야 별(여성)			공무원 (당연직)
	구의원	정책	일자리·지원	
계				
22(13)	1(1)	13(8)	5(2)	3(2)

# 고령사회정책과

Aging Society Policy Division

## □ 어르신심리상담기관 : 1개소

시설명	위치	규모 m <sup>2</sup>	주요사업	전화번호
어르신상담센터	수락산로 214 (수락노인종합복지관 4층)	84.79	· 전문 심리상담을 통한 위기 사례 지원 및 자원 연계	2116-2200

## □ 어르신일자리지원기관 : 3개소

시설명	위치	규모 m <sup>2</sup>	주요사업	전화번호
어르신 일자리지원센터	한글비석로 371 (중계온마을센터 가동 3~4층)	144.53	· 일자리 발굴 및 연계 취업 훈련교육 등	2116-3777
노원시니어클럽	수락산로 214 (수락노인종합복지관 4층)	244.49	· 일자리 발굴 및 지원	951-1297
어르신콜센터	한글비석로 371 (중계온마을센터 가동 3층)	20	· 어르신 일자리 연계, 복지 및 여가 등 구경 정보 제공	2116-3770

## □ 어르신여가복지시설 : 34개소

구분	시설명	위치	규모 m <sup>2</sup>	주요사업	전화번호
노인교실 (16개소)	노원50플러스센터	노원로30길 73 (상계동)	1192.48	· (민간) 학습 프로그램 및 취미 교실	930-5060
	공능행복대학	동일로186길 27 (공릉동)			972-2231
	노원시니어아카데미	한글비석로 585 (상계동)			933-9981
	바오로노인대학	광운로 80 (월계동)			943-0037
	상계행복대학	상계로9나길 26 (상계동)			936-1410
	삼일경로대학	상계로5길 22-11 (상계동)			936-9604
	루카시니어아카데미	덕릉로 736 (상계동)			952-2631
	상현평생대학	한글비석로 290 (중계동)			951-2123
	수정경로대학	공릉로59길 10 (하계동)			971-8200
	수락산시니어아카데미	동일로237나길 50 (상계동)			934-0081
	양업시니어아카데미	중계로12길 29 (중계동)			3391-7900
	어르신신앙학교	노원로30길 57 (상계동)			952-0150
	요셉시니어아카데미	공릉로58나길 10 (하계동)			948-6282

구분	시설명	위치	규모 m <sup>2</sup>	주요사업	전화번호
	태릉성당지혜대학	노원로1나길 28 (공릉동)			3296-3891
	호산나실버대학	동일로207길 140 (하계동)			972-9724
	대한노인회 노원구지회 노인대학	동일로 1229 (중계동)			978-6348
시니어 노래교실 (2개소)	행복노래교실	광운로 80 (월계동성당)	186	· 어르신 노래교실 운영	943-0037
	빛가온노래교실	상계로9나길 34 (빛가온교회)	250	· 어르신 노래교실 운영	936-1410
어르신 스포츠센터 (5개소)	상계온수골	노원로 522, 지층	191.84	· 어르신 여가활동 (당구 및 탁구)	2116-7192
	중계목련	노원로 331, 지하상가	105	· 어르신 여가활동(당구)	2116-7192
	하계어울림	공릉로62길 18	376.48	· 어르신 여가활동 (당구 및 탁구)	2116-7192
	중계온마을	한글비석로 371	113.52	· 어르신 여가활동 (당구 및 탁구)	2116-7192
	빛가온교회	상계로9나길 34	427.5	· 어르신 여가활동(탁구)	2116-7192
청춘카페 (4개소)	노원실버카페	동일로 1229	300	· 어르신휴게쉼터 (음료판매, 공연진행, 무료강의 등)	949-3757
	공릉청춘카페	화랑로 446	168		949-3006
	월계청춘카페	광운로 44	284		070-4174- 7755
	중계청춘카페	한글비석로 371	219		939-3518
청춘극장 (7개소)	노원 청춘극장	노해로 437 (노원구청 소강당)	180석	· 어르신 및 주민 대상 무료 영화 상영	2116-7193
	공릉2동 청춘극장	노원로1길 68 (공릉2동주민센터 지하)	50석		2116-2545
	월계청춘극장	광운로 44 (준빌딩 5층)	50석		070-4174- 7755
	중계청춘극장	한글비석로 371 (중계온마을센터 4층)	50석		939-3518
	사립노인종합복지관	노원로16길 15 (복지관 3층)	20석		948-8540
	서울시립북서울미술관	동일로 1238 (지하1층 다목적홀)	300석		2124-5216
	수락노인종합복지관	수락산로 214 (5층 영화상영실)	12석		939-6060

## 8. 도시계획국



# 공동주택지원과

Apartment Housing Division

## □ 주택 현황

구 분	합 계	아 파 트 (80%)				단독 주택 (13%)	연립 주택 (7%)
		소계	의무	임대	임의		
세 대 수	207,260 세 대	165,684	134,201	26,370	5,113	27,857 세 대	13,719 세 대
단 지 수		266	180	26	60		
동 수		1,572	1,334	142	96		

## ※ 임대아파트 세부 현황

구 분	단지 총합	세대 총합	SH		LH		노원구청		공무원 연금공단		민 간	
			단지	세대	단지	세대	단지	세대	단지	세대	단지	세대
영 구	9	13,525	5	6,196	4	7,329						
재 개 발	9	3,029	9	3,029								
공 공	8	6,345	8	6,345								
행 주 주 택	7	894	5	677	1	100	1	117				
공 무 원	1	2,100							1	2,100		
장 기 전 세	1	34	1	34								
청년안심 주 택	1	443	1	105							1	338
합 계	36	26,370	29	16,386	5	7,429	1	117	1	2,100	1	338
비 고	- 임대아파트 36개 단지[혼합(분양·임대)단지 10개 포함]											

□ **공동주택 현황(266개 단지 1,572동)**

동명	시설명	소재지	사용승인일	동수	세대수	전화번호
월계1동	신	광운로2나길 30	1983.04.30.	7	864	915-2037
	창	광운로2가길 22	1985.12.31.	3	296	912-4199
	동	광운로 46	1997.09.30.	3	258	919-7986
	성북맨션	석계로 107	1976.04.24.	4	120	943-0107
	한일1차	석계로15길 25	1999.12.09.	1	190	911-1074
	한일2차	석계로13길 6-10	2000.04.26.	1	171	915-2874
	현대	석계로 49	2000.11.25.	11	1,281	911-2329
	장은하이빌	석계로13길 6-9	2002.05.13.	2	105	943-0065
	세양청마루	석계로13길 35	2005.10.27.	1	115	914-2224
	성북역신도브래뉴	광운로19길 38	2005.05.23.	3	157	913-8390
	월계역신도브래뉴	광운로 132	2005.06.28.	4	223	909-0396
	삼능스페이스향	석계로18길 23	2006.06.14.	1	48	911-1490
	로즈빌	광운로 53-17	2004.07.14.	1	27	912-9233
	꿈의숲 SK VIEW	월계로42길 97	2017.01.27.	6	504	911-7551
	새봄	광운로17길 45-3	2003.06.27.	1	58	913-7758
소계	15개 단지, 49개동, 4,417세대					
월계2동	홍화브라운빌	우이천로2나길 14	2004.09.24.	4	233	990-1489
	주공1단지(임대)	초안산로1길 51	1992.11.19.	8	2,298	999-9402
	주공2단지	초안산로1길 18	1992.10.30.	16	2,002	999-4097
	극동	덕릉로60길 266	1996.08.09.	2	199	902-0497
	초안1단지	덕릉로60길 185	1998.04.30.	3	410	906-6113
	초안2단지	우이천로 102	1997.11.20.	4	571	995-6092
	유원	덕릉로60길 252	1998.04.14.	1	154	904-3452
	대우	초안산로5길 22	1998.07.29.	7	344	904-0319
	청백3단지	월계로45가길 89	1998.08.10.	4	458	906-3554
	청백1단지(임대)	초안산로 89	1998.06.30.	8	1,147	902-0086
	청백4단지	월계로45가길 94	1998.08.10.	4	520	6224-4687
	초안산쌍용스위닷홈	덕릉로60길 222	2006.03.27.	4	225	905-0758
	롯데캐슬루나	월계로45길 21	2006.11.30.	21	850	990-8815
	동원베네스트	월계로53길 21	2005.03.31.	5	205	902-9567
	우남푸르미아	초안산로2길 91	2006.09.20.	1	65	907-3458
	녹천역 두산위브	마들로5길 25	2017.10.20.	10	326	908-8771
	월계센트럴이파크	초안산로2라길 26	2020.01.30.	7	859	998-0861
소계	17개 단지, 109개동, 10,866세대					
월계3동	월계고층	마들로 111	1986.07.31.	32	3,930	976-5993
	삼호4차	마들로 127	1987.07.06.	7	910	978-0313
	성원	마들로3길 37	1995.06.12.	6	713	972-9946
	서광	마들로1길 44	1994.10.21.	4	274	973-3315
	월계그랑빌	마들로 31	2001.10.18.	25	3,003	949-8800
	사슴1단지(임대)	월계로 372	1995.06.12.	8	1,372	978-8060
	사슴2단지(임대)	월계로55길 16	1995.06.12.	5	775	978-8063
	사슴3단지	월계로55길 15	1995.06.12.	5	884	978-5356
	우남	화랑로 355	2001.12.04.	2	138	949-8897
	건양노블레스	화랑로45길 42-18	2003.12.20.	1	132	973-8484
	풍림아이원	화랑로47길 38	2005.12.16.	8	484	977-8951
	소계	11개 단지, 103개동, 12,615세대				
공릉1동	대주파크빌	섬밭로 52	2003.01.20.	1	191	971-0140
	광덕아파트	동일로180길 48-9	2003.06.12.	1	73	971-4151
	하나플러스	동일로178길 53	2004.05.04.	1	37	949-6667
	삼익	섬밭로 17	1997.10.28.	1	158	978-7677
	건영	동일로173가길 145	1998.12.01.	1	90	977-1349
현대	동일로176길 39-12	1999.05.08.	1	145	977-4828	

동명	시설명	소재지	사용승인일	동수	세대수	전화번호	
	대 동 1 차	동일로175길 38	1999.04.30.	1	152	979-4220	
	대 아 2 차	동일로183길 34	2000.03.29.	1	174	975-2577	
	녹 주	동일로177길 29	2002.12.30.	1	40	971-6949	
	신 명	동일로191길 36	1995.05.01.	1	69	977-5063	
	임 성	동일로192나길 16-14	1997.02.17.	1	68	978-9452	
	공 룡 우 성	동일로198길 24	1995.10.19.	3	363	971-7155	
	공 룡1단지(임대)	동일로 1127	1994.12.07.	7	1,395	974-8290	
	공 룡 2 단 지	동일로198가길 149	1994.12.07.	4	660	978-3998	
	공 룡 3 단 지	섬밭로 123	1994.12.07.	4	840	971-1395	
	삼 익 ( 4 단 지 )	동일로198가길 13	1994.12.07.	4	525	973-1254	
	대 동 2 차	동일로195길 39	1999.10.23.	2	190	977-2054	
	신 원	동일로192나길 26	2000.02.14.	1	153	971-6118	
	풍 림	섬밭로 139	2001.09.17.	14	1,601	976-9788	
	신 도 1 차	동일로191가길 59	2002.03.07.	4	342	3296-6100	
	남 청 파 인 힐	동일로191가길 26	2002.08.28.	1	49	974-2926	
	신 도 2 차	동일로193길 7	2002.11.29.	1	138	973-1567	
	길 성 프 리 텔	동일로191가길 66	2003.08.18.	1	88	948-0103	
	우 국 리 더 스 빌	동일로197길 85	2006.07.05.	1	79	976-8982	
	서 일 이 츠 뷰	동일로192가길 26	2005.06.22.	1	61	972-3034	
	참 다 움	동일로190길 11	2012.02.02.	1	26		
	노원프리미어스엠코	동일로 986	2016.01.16.	2	234	974-8004	
	우 성 2 차	동일로179길 12-11	2005.11.18.	2	29	974-9465	
	탑스빌아파트	섬밭로 5	2006.01.24.	2	38		
	한일휴니스빌	화랑로 421	2013.09.24.	1	164	6482-1002	
	와 이 엔 타 워	동일로 1000	2021.12.02.	1	270	2039-2695	
	테 라 파 크 뷰	동일로192다길 51	2022.08.08	1	29		
	소계	32개 단지, 69개동, 8,471세대					
	공 룡 2 동	현대홈타운스위트1단지	화랑로51나길 15	2004.02.06.	4	60	978-7724
		현대홈타운스위트2단지	화랑로51나길 36	2004.02.06.	6	74	978-7724
		비 콘 아 파 트	공릉로 130	2004.04.26.	1	69	974-1489
		삼 익 2 차	공릉로34길 118	2004.04.29.	2	237	972-2114
		신 성 미 소 지 움	공릉로42길 13-14	2004.06.18.	2	198	971-4223
동 부		공릉로 206	1996.04.12.	2	295	971-5348	
태 룡 우 성		노원로 29	1985.10.28.	9	432	949-3071	
신 내 효 성		화랑로 556	1995.06.02.	13	340	979-7015	
삼 익		공릉로46길 32	1995.09.30.	8	845	976-6231	
건 영 장 미		공릉로51길 14-1	1999.04.24.	2	215	979-3980	
대 아		공릉로 157	1997.05.20.	1	130	976-5786	
성 우		공릉로27길 110	2000.10.18.	1	181	978-7111	
비 선		화랑로51길 78	1999.07.29.	7	700	949-4006	
태 강		공릉로34길 62	1999.07.23.	21	1,676	979-8050	
공 룡 ( 임 대 )		화랑로51길 81	1999.08.20.	4	691	976-0657	
한 보 에 센 시 티		공릉로46길 19	2000.10.20.	7	561	975-7956	
화랑해링턴플레이스		공릉로34길 45	1999.12.14.	3	196	949-7411	
동 신		공릉로 213	1999.12.24.	6	452	975-6214	
화 랑 타 운		화랑로51길 17	2000.01.27.	11	436	977-4241	
공 룡 우 방		노원로 58	2000.05.04.	5	494	975-4774	
두 산 힐 스 빌		공릉로 126	2000.10.18.	8	579	977-4215	
청 술 ( 8 단 지 )		노원로1가길 10	2000.11.25.	6	278	975-0290	
청 술 ( 9 단 지 )		노원로1길 21	2000.11.25.	4	297	973-3433	
공릉해링턴플레이스		노원로 62	2000.12.15.	11	564	949-6295	
태승훼미리아아파트		공릉로51길 14-8	2009.12.01.	1	41	975-3801	

동명	시설명	소재지	사용승인일	동수	세대수	전화번호
	공릉행복주택	공릉로51길 20	2019.01.21.	1	100	3296-5283
	화랑대 디오베이션	노원로1길 95	2021.03.16.	1	62	3296-6075
	태릉해링턴플레이스	공릉로34길 86	2022.02.01.	15	1,308	972-0103
	소계	28개 단지, 162개동, 11,511세대				
하계1동	한신코아빌라	노원로15길 51-10	1994.03.19.	12	160	974-9388
	청솔(7단지)	공릉로59길 25	1989.10.30.	8	1,192	972-5972
	주공9단지(임대)	노원로16길 15	1992.09.28.	12	2,694	949-5518
	하계1차청구	한글비석로 91	1997.06.27.	10	700	976-1009
	청구3차	노원로11길 23	1996.12.16.	1	39	977-7040
	현대2차	노원로18길 19	1997.07.31.	12	730	974-0780
	하계청구	공릉로 351	1988.10.29.	5	660	975-9961
	하계한신	공릉로 351	1988.10.29.	4	1,200	972-6570
	미성	공릉로59길 28	1989.06.21.	6	685	974-7414
	하계우방	공릉로58길 176	1999.12.27.	2	288	976-2510
	한신동성	한글비석로 151	1993.03.03.	6	498	973-5383
	삼익선경	노원로 214	1993.06.10.	6	396	949-0350
	노원에너지제로주택	한글비석로 97	2017.10.24.	8	117	977-1900
소계	13개 단지, 92개동 9,359세대					
하계2동	극동건영벽산	섬밭로 229	1988.06.13.	12	1,980	978-1417
	시영5단지(임대)	한글비석로 24	1989.10.30.	13	640	976-7252
	장미(6단지)	섬밭로 196	1989.10.30.	15	1,880	979-8514
	학여울청구	동일로207길 186	1999.02.12.	16	1,476	977-6816
	현대우성	섬밭로 232	1988.11.30.	12	1,320	972-0754
	학여울청구A(임대)	동일로207길 186	2001.06.28.	1	486	975-4317
	학여울청구B(임대)	한글비석로 6	2002.03.14.	1	378	973-2685
소계	7개 단지, 70개동, 8,160세대					
중계본동	대림벽산	한글비석로8길 20	1993.06.30.	6	400	930-8598
	화인상가	중계로 160	1994.09.16.	1	48	933-2203
	현대6차	중계로8길 20	1999.06.05.	5	453	932-8244
	금호	중계로12길 24	1997.01.20.	3	424	951-4754
	현대2차	중계로8길 103	1993.11.25.	2	140	931-9585
	라이프청구신동아	중계로 184	1993.08.20.	17	960	951-3236
	삼성	중계로14나길 25	1999.10.30.	7	478	934-0131
	동진신안	중계로 195	1993.05.15.	7	468	952-1777
	주공6단지	한글비석로8길 41	1993.03.31.	4	600	930-1303
	주공7단지	한글비석로8길 42	1993.03.31.	5	630	930-1580
	현대그린	중계로8길 39	1998.12.24.	3	268	935-3443
	현대3차	중계로 172-13	1992.10.31.	2	130	935-4652
	진로유통조합	중계로14가길 5	1992.06.12.	1	192	952-1177
	현대1차	중계로8길 106	1993.11.25.	3	211	938-8357
	한화꿈에그린	중계로8길 29	2005.03.03.	8	448	937-7600
	극동1차	중계로 107	2005.05.11.	1	49	937-0449
	동진	중계로16나길 11	1988.09.22.	2	210	930-5218
소계	17개 단지, 77개동, 6,109세대					
중계1동	양지대림1-2(임대)	덕릉로73길 31	1999.02.05.	2	468	932-5265
	양지대림1차	덕릉로71길 30	1998.12.01.	5	508	6221-5493
	양지대림2차	덕릉로73길 28	1999.02.11.	8	652	952-2597
	양지대림2-2(임대)	덕릉로77길 27	1999.03.18.	1	331	932-8856
	신안	덕릉로 595	1999.06.15.	2	250	932-6789
	청구3차	중계로 223	1996.07.22.	9	780	935-8046
	주공5단지	중계로 230	1992.04.29.	18	2,328	952-1734
	주공8단지	한글비석로5길 62	1993.03.31.	6	696	938-3840

동명	시설명	소재지	사용승인일	동수	세대수	전화번호
	주공 10단지	노원로22길 53	1995.04.29.	3	330	932-3970
	중계 3차벽산	덕릉로77길 5	1999.09.21.	3	259	951-4605
	롯데우성	노원로22길 34	1993.07.31.	8	568	939-2104
	성원 1차	덕릉로71길 5	1996.01.17.	3	402	951-1788
	건영 3차	노원로22길 71	1995.12.30.	12	948	952-7562
	우성 3차	덕릉로 613	1999.06.26.	2	213	6224-4522
	소계	14개 단지, 82개동, 8,733세대				
중계23동	경남롯데상아	섬밭로 265	1989.06.29.	15	1,890	972-5438
	중계그린	동일로207길 17	1990.09.03.	25	3,481	971-1064
	무지개	동일로208길 20	1991.11.15.	14	2,433	948-7737
	건영 2차	덕릉로 517	1991.01.10.	6	742	971-2421
	주공1단지(임대)	동일로210길 22	1990.12.14.	3	882	977-2738
	시영3단지목련(임대)	노원로 331	1991.11.30.	11	2,619	949-2714
	시영4단지목화(임대)	노원로19길 31	1991.11.30.	14	1,979	948-9597
	중앙하이츠아쿠아	공릉로 430	2008.06.30.	4	219	972-9441
	소계	8개 단지, 92개동, 14,245세대				
중계4동	주공 2단지	한글비석로14길 8	1992.06.26.	10	1,800	951-2425
	주공3단지(임대)	덕릉로 662	1991.09.14.	6	1,455	934-2456
	주공 4단지	덕릉로76길 29	1991.09.14.	5	690	934-0876
	중앙하이츠	한글비석로14길 37	1998.06.16.	5	499	932-6872
	성원 2차	덕릉로89길 8	1995.07.06.	1	167	936-6742
	중계엽광	덕릉로79길 23	1996.06.18.	5	791	937-3491
	삼창타워프라자	한글비석로 383	1997.03.14.	1	203	933-2234
	중계건영	덕릉로 718	1998.07.14.	1	120	938-3221
	신일	한글비석로 366	1998.12.05.	1	94	931-7167
	현대 2차	한글비석로15길 51	1991.02.02.	3	313	934-1068
	대호프라자	한글비석로 384	2000.02.24.	1	126	952-3150
	경남아너스빌	덕릉로94길 10	2002.12.05.	2	299	952-8494
	청암 3단지	덕릉로86길 70	2003.09.15.	5	180	933-1656
	비콘드림힐	덕릉로82길 13	2005.12.15.	1	88	934-4993
	동도센트리움	한글비석로19길 15	2005.12.07.	2	95	939-1553
	극동 2차	한글비석로14길 36	2005.05.03.	1	86	937-0448
	중계한화꿈에그린 The First	덕릉로83길 3-29	2014.08.28.	4	283	939-3166
	소계	17개 단지, 54개동, 7,289세대				
상계1동	현대 1차	동일로237길 41	1993.04.08.	4	331	937-1949
	현대 2차	동일로231길 86	1993.12.30.	4	465	951-3860
	현대 3차	수락산로 234	1999.04.24.	6	494	932-1797
	현대 4차	동일로231다길 23	1995.07.03.	1	106	935-0728
	북부현대	동일로237바길 17	1996.05.30.	1	105	939-4807
	두산	동일로241길 53	1994.10.15.	11	763	932-2972

동명	시설명	소재지	사용승인일	동수	세대수	전화번호
	중 앙 하 이 츠	동일로231길 62	1996.10.12.	1	142	937-6951
	극 동 늘 푸 른	동일로246길 39	2000.04.22.	4	299	932-6072
	한 신	동일로230길 63	1995.10.17.	5	397	930-7426
	은 빛 1 단 지	동일로245길 162	1998.11.16.	10	1,391	935-9972
	은 빛 2 단 지	동일로245가길 41	1998.10.26.	9	1,313	951-3885
	은빛3단지(임대)	동일로250길 17	1998.09.12.	9	900	938-3531
	수 락 파 크 빌	동일로248길 16	2001.05.29.	7	468	952-2359
	수 락 산 벨 리 체	동일로250길 18	2000.06.14.	12	492	3391-3860
	수 락 현 대	동일로242길 95	1995.09.28.	2	216	951-0149
	수 락 한 신	동일로242길 80	1997.04.17.	2	290	937-3106
	희 락 상 가	수락산로 190	1997.11.18.	1	34	3391-0064
	상 계 우 방	동일로230가길 15	2000.06.30.	3	274	3391-4484
	상록수1,2단지	동일로239나길 31	2002.05.28.	3	115	931-1489
	상 계 대 립	동일로239길 68	2002.07.19.	2	230	934-1489
	대 창 센 시 티	수락산로 246	2002.07.30.	2	117	2091-1489
	대 망 드 립 힐	동일로242라길 27	2003.06.27.	1	165	3391-1589
	비콘드림힐2차	동일로242라길 21-11	2005.02.02.	2	57	932-6072
	우 립 루 미 아 트	동일로230가길 71	2004.11.17.	2	175	930-3443
	우림루미아트2차	동일로238길 33	2004.11.24.	1	100	930-3443
	수락산늘푸른아파트	동일로242나길 20	2009.05.29.	1	45	932-6072
	수락리버시티3단지(일부 임대)	누원로 28	2009.11.20.	11	696	930-1116
	수락리버시티4단지(일부 임대)	누원로 18	2009.11.20.	7	548	930-1117
에 드 가 상 계 ( 임 대 )	동일로 1633	2025.05.15	1	443	930-1049	
소계	29개 단지, 125개동, 11,171세대					
상계2동	중 앙 하 이 츠 1 차	노원로28길 15	1997.10.16.	2	437	951-1619
	중 앙 하 이 츠 2 차	노원로 428	1998.09.06.	9	795	930-8339
	노 원 우 성	상계로7길 18	1992.07.16.	2	137	952-2463
	대 동	상계로26길 20	2001.05.22.	3	358	931-1178
	코 오 룡	노원로26가길 25	1997.12.29.	3	215	3391-3360
	성 원	노원로34길 34	1999.08.19.	1	174	930-2471
	노 원 현 대	상계로3길 53	1997.01.20.	4	259	937-4643
	양 우	노원로30길 81	2002.07.16.	2	251	936-7775
	동 양 메 이 저	상계로5길 12	2003.08.30.	7	448	939-5919
	문 수 해 오 름	노원로26나길 20	2003.05.28.	1	37	931-0177
	비콘드림힐3차	상계로1길 82-14	2005.05.30.	1	114	933-1389
	한 일 유 앤 아 이	노원로28길 62	2005.02.03.	5	305	930-0159
	신 이 모 닝 빌	노원로28길 38	2002.06.28.	1	67	939-8244
	노 원 아 이 파 크	상계로23다길 13-8	2009.12.29.	1	124	936-9006
	소계	14개 단지, 42개동, 3,721세대				
상계34동	상 계 건 영	덕릉로115다길 40	2003.11.03.	1	87	935-1984
	신 기 ( 단 대 )	덕릉로118길 17	2002.08.24.	2	38	
	불 압 대 립	덕릉로94길 21	1999.03.28.	6	634	3392-0953
	불압대림(임대)	덕릉로94가길 41	2000.03.28.	1	206	939-5484
	동 아 불 압	덕릉로 780	1999.11.25.	5	673	3392-1735
	동아불압(임대)	덕릉로112길 13	1999.11.25.	1	434	3391-5525
불압현대(임대)	덕릉로118길 27	1999.12.10.	1	472	3391-3331	

동명	시설명	소재지	사용승인일	동수	세대수	전화번호
	불 암 현 대	덕릉로118길 29	1999.12.10.	5	826	930-2171
	청 암 1 단 지	덕릉로112길 24	2001.06.07.	5	234	951-4811
	청 암 2 단 지	덕릉로94가길 20	2001.06.07.	7	602	951-4812
	성 름	덕릉로127길 25	1997.06.08.	2	240	3391-3217
	노원센트럴푸르지오	수락산로 12	2019.12.30.	7	810	934-8577
	롯데캐슬그린더 단지	상계동 95-3	2023.06.28.	4	553	938-2005
	롯데캐슬그린더 2단지	상계동 95-3	2023.06.28.	6	610	938-3005
	소계	14개 단지, 53개동, 6,419세대				
상계5동	한 신 1 차	한글비석로46가길 16	1987.03.26.	4	420	936-3266
	한 신 2 차	한글비석로48길 6	1988.05.14.	3	471	939-2309
	한 신 3 차	한글비석로46가길 34	1990.05.28.	5	348	935-0866
	신 동 아	한글비석로52길 64	1995.06.02.	3	385	951-3051
	벽 산	한글비석로 396	1989.05.13.	9	1,590	939-5543
	금 호 타 운	한글비석로46나길 10	1995.05.19.	2	230	935-9774
	상 계 대 름	상계로 193-14	1989.08.14.	5	675	938-4599
	소계	7개 단지, 31개동, 4,119세대				
상계67동	주 공 1 단 지	덕릉로 459-21	1988.08.13.	24	2,064	931-6244
	주 공 2 단 지	동일로215길 23	1987.11.21.	23	2,029	931-2002
	주 공 3 단 지	동일로215길 48	1987.11.21.	26	2,213	931-1003
	상계마들(임대)	덕릉로70가길 101	1988.11.30.	3	170	935-4091
	미 도	덕릉로 459-18	1988.04.12.	3	600	932-0864
	한 양	동일로216길 92	1988.05.30.	5	492	931-7643
	주 공 4 단 지	동일로214길 21	1988.05.13.	17	2,136	931-7772
	주 공 6 단 지	노해로 508	1988.05.13.	28	2,646	931-7399
	주 공 5 단 지	동일로216길 47	1987.11.17.	19	840	931-1005
	중계센트럴파크	덕릉로70가길 21	2016.03.17.	5	457	935-1007
	소계	10개 단지, 153개동, 13,647세대				
상계8동	주 공 1 0 단 지	노원로 564	1988.09.07.	27	2,654	935-2794
	주 공 1 1 단 지	동일로227길 25	1988.09.07.	16	1,944	935-3334
	주공15단지(임대)	동일로227길 26	1988.07.27.	12	2,100	933-5056
	주 공 1 6 단 지	동일로227길 86	1988.09.23.	18	2,392	934-1624
	소계	4개 단지, 73개동, 9,090세대				
상계9동	주 공 1 2 단 지	한글비석로 530	1988.10.19.	15	1,739	934-0418
	주 공 1 3 단 지	한글비석로54길 92	1989.04.21.	9	939	937-2809
	주 공 1 4 단 지	동일로228길 23	1989.04.21.	26	2,265	939-4976
	보 람	한글비석로 479	1988.06.29.	21	3,315	931-8796
	소계	4개 단지, 71개동, 8,258세대				
상계10동	임 광	노원로 547	1989.05.01.	4	420	937-2502
	마 들 대 름	동일로221길 22	1988.06.15.	4	538	933-1084
	주 공 7 단 지	동일로 1456	1988.07.27.	21	2,634	933-3644
	주 공 9 단 지	노원로 532	1988.10.24.	23	2,830	934-0147
	포 레 나 노 원	노원로38길 76	2020.11.26.	13	1,062	3392-4938
	소계	5개 단지, 65개동, 7,484세대				

# 재건축사업과

Reconstruction Develop Division

## □ 재개발사업 추진현황

연번	구역명 (지구명)	위치	면적 (㎡)	사업계획			비고
				층수	동수	세대수	
1	중계본동 (백사마을)	중계동 30-3 일대	187,967	35	26	3,178 (임대 565)	해체 공사중
2	상계5동 재개발	상계동 154-3번지일대	216,364	39	26	4,591 (임대 864)	조합설립 공공지원 진행중
3	광운대역세권 공공임대주택	월계동 411-53 일대	3,539	17	1	164 (임대 63)	정비구역 해체 추진중

## □ 주거환경개선사업 추진현황

연번	구역명 (지구명)	위치	면적 (㎡)	사업계획			비고
				층수	동수	세대수	
1	상계4-1 (희망촌)	상계동 산161-12 일대	27,178	-	-	-	정비계획 변경추진 중

## □ 주택재건축사업 추진현황

연번	구역명 (지구명)	위치	면적 (㎡)	사업계획			비고
				층수	동수	세대수	
1	월계동 재건축	월계1동 487-17일대	14,929.4	20	5	355 (임대 39)	착공 예정
2	월계 동신아파트	월계1동 436일대	43,310.4	25	14	1,029 (임대 0)	주민이주 예정
3	상계 주공5단지	상계6·7동 721 일대	33,854.6	35	5	996 (임대 55)	관리처분계획 인가 추진중

## □ 지역주택조합 현황

연번	구역명 (지구명)	위치	면적 (㎡)	사업계획			비고
				층수	동수	세대수	
1	월계동 지역주택조합	월계1동 39-1 일대	12,503.0	38	5	467	조합설립인가
2	월계역 지역주택조합	월계2동 655-8 일대	20,820.0	20	5	393	조합설립인가

□ 소규모 주택정비사업 현황

연번	사업명	위치	면적 (㎡)	사업계획			비고
				층수	동수	세대수	
1	대명아파트 (소규모재건축)	공릉동 270-71	5,595	25	2	161	마감공사 중
2	오성빌라 (가로주택)	상계동 322-8 일대	4,353	13	2	103	주민이주 후 착공예정
3	모아타운	상계2동177-66 일대	96,468	29	15	1,683	조합설립동의서 징구중
		월계1동 534일대	51,857	22	15	878	조합설립동의서 징구중

## □ 택지개발지구 및 지구단위계획구역 현황

구 분		위 치	면 적(m <sup>2</sup> )	시행자	지구단위계획 구역지정 현황	택지개발준공 (지구단위계획 구역결정)
총 계			7,705,524.4			
택 지 개 발 사 업 지 구	1	월계1 택지 월계동845번지일원	77,094	서울시	구역지정	1984.09.26.
	2	월계2 택지 월계동13번지일원	256,434.6	서울시	구역지정	1987.08.17.
	3	월계3 택지 월계동321번지일원	203,840.8	서울시	구역지정	1997.07.16.
	4	월계4 택지 월계동600번지일원	149,643.7	대한주택공사	구역지정	1994.07.21.
	5	월계5 택지 월계동772번지일원	135,665.3	서울시	구역지정	2000.04.17.
	6	월계6 택지 월계동924번지일원	36,500.1 (35,356.2)	서울시	구역지정	2000.10.16.
	7	공릉1 택지 공릉동710번지일원	174,824.3	서울시	구역지정	2001.07.04.
	8	공릉2 택지 공릉동107번지일원	376,979.2	서울시	구역지정	2003.06.17.
	9	중계 택지 중계하계공릉동일원	1,556,949.5	한국토지개발공사	구역지정	1992.07.16.
	10	중계2 택지 중계·하계동 일원	1,431,637.7	대한주택공사	구역지정	1996.02.10.
	11	상계1·2년계 노원역,마들역 주변	2,663,453	대한주택공사	구역지정	1992. 1. 8.
	12	상계2 택지 상계동1150번지일원	282,778.9	서울시	구역지정	2001.09.12.
	13	상계3 택지 상계동95번지일원	54,377.7	서울시	구역지정	2003.07.16.
	14	신내 택지 공릉동742번지일원	1,030,247.3 (50,750.5)	서울시	구역지정	2001.11.27.
	15	장월 택지 월계동871-3	51,843 (8,215)	SH공사	구역지정	2007.01.11.
소 계			7,458,000.4			
지 구 단 위 계 획 구 역	1	공릉 공릉동670번지일대	35,733	노원구	재정비	(1996.06.10.)
	2	월계생활권중심 월계동380-1일대	26,414	노원구	재정비	(1996.07.13.)
	3	노원 구역 상계동332-1일대	49,574	노원구	재정비	(1996.12.10.)
	4	수락 구역 상계동 1132-9일대	70,083	노원구	재정비	(1996.12.10.)
	5	광운대 주변 월계동402-53일대	56,400	노원구	구역지정	(2010.04.22.)
	6	상계역 주변 중계동141번지 일대	9,320	노원구	구역지정	(2012.11.29.)
소 계			247,524			

## □ 도시계획 용도별 현황

구 분	노 원 구		비 고
	면 적(km <sup>2</sup> )	비 율(%)	
계	35.60	100	서울시 대비 : 5.88%
주 거 지 역	14.08	39.6%	
상 업 지 역	0.48	1.3%	
공 업 지 역	-	-	
자 연 녹 지 지 역	21.04	59.1%	

공공용지 관리

(면적단위 : 천㎡)

행정재산 총괄현황 (지목별)								
구분 지목별	합계		국유지		시유지		구유지	
	필지	면적	필지	면적	필지	면적	필지	면적
합계	3,413	3,779	389	314	920	2,059	2,104	1,406
도로	2,384	2,678	157	62	507	1,450	1,720	1,166
하천	334	778	103	180	125	469	106	129
구거	202	110	69	48	12	6	121	56
제방	107	99	17	12	48	48	42	39
기타	386	114	43	12	228	86	115	16

2025년 용도폐지 현황

연번	지번	지목	용폐면적 (㎡)	소유자
1	상계동 37-5	구거	56	국토교통부
2	상계동 63-13	구거	223	국토교통부
3	상계동 132-2	구거	242	국토교통부
4	상계동 1120-90	하천	14	국토교통부
5	중계동 141-53	도로	3	국토교통부
6	중계동 141-67	도로	2	국토교통부
7	중계동 141-68	도로	5	국토교통부
8	월계동 411-102	도로	18	서울특별시

전문건설업 등록업체

계	업종별											
	지반조성·포장	실내건축	금속·건축	도습방석	장식수공	조경·재·시설물	철근콘크리트	구조물·해체·비계	상하수도설비	철강구조물	승강기·삭도	기계·가스설비
320	30	60	22	25	17	11	16	28	3	6	24	78

건설기계 등록현황

계	굴착기	로더	지게차	덤프트럭	콘크리트믹서트럭	콘크리트펌프	기중기	천공기	기타
635	46	28	76	32	408	17	13	10	5

## □ 건축민원 처리

구 분	2018년도	2019년도	2020년도	2021년도	2022년도	2023년도	2024년도	2025년도
계	552	524	622	532	463	445	481	480
허 가	133	111	124	103	99	60	46	82
준 공	116	96	99	85	70	65	52	39
진정서	303	317	399	344	294	319	381	359

## □ 2026년 공공건축사업 계획

연번	사 업 명	위 치(지번)	규 모	총사업비 (백만원)	사업기간
1	아동청소년 이색 레포츠 복합 체험시설 신축	하계동 252-6 외8	지상2층 연면적 8,612.28㎡	49,605	2020.06.~ 2026.01.
2	노원구 새활용센터 신축	중계동 210-7	지하1층/지상5층 연면적 1,295.66㎡	9,942	2020.03.~ 2026.12.
3	자전거문화센터 신축	중계동 504-8	지상5층 연면적 497.44㎡	5,266	2022.02.~ 2026.07.
4	공릉동 청년·문화 복합시설 신축	공릉동 710 외1	지하2층/지상6층 연면적 4,887.90㎡	30,528	2022.01.~ 2029.01.
5	태릉어울림도서관 신축	공릉동 112-3	지하1층/지상4층 연면적 2,273.03㎡	17,200	2023.03.~ 2027.09.
6	상계평생교육원 신축	상계동 407-4 외5	지하1층/지상4층 연면적 1,679.02㎡	12,075	2020.09.~ 2029.12.
7	영축산 산림복합 체험센터 신축	월계동 534-1	지하1층/지상1층 연면적 1,200㎡	4,000	2023.06.~ 2027.01.
8	화랑대철도공원 커뮤니티센터 신축	공릉동 29-51	지상2층 연면적 610㎡	3,716	2023.07.~ 2028.04.
9	수락산 목재문화체험관 신축	상계동 산 115-1	지하1층/지상2층 연면적 899.28㎡	9,000	2024.01.~ 2027.12.
10	노원구 청년창업센터 신축	공릉동 571-17 외1	지하1층/지상6층 연면적 1,108.69㎡	2,285	2021.12.~ 2028.06.
11	구립수락노인종합복지관 외장재 교체 및 내부 보수공사	상계동 963-5	지하1층/지상5층 연면적 4,359.95㎡	1,347	2025.08~ 2026.06.
12	상계도서관 그린리모델링	상계동 1118-66	지하1층/지상4층 연면적 2,466.45㎡	2,774	2025.07.~ 2027.10.
13	원터경로당 문화복합시설 신축	상계동 330-27 외2	지하1층/지상5층 연면적 1,088㎡	11,274	2022.11.~ 2027.07.
14	하계1동 주민센터 신축	하계동 251-2 외1	지하1층/지상5층 연면적 3,637.32㎡	21,937	2023.05.~ 2029.02.
15	중계4동 주민센터 신축	중계동 369-2	지하1층/지상5층 연면적 1,889.86㎡	13,393	2022.01.~ 2029.05.
16	중계1동 주민센터 신축	중계동 359-5	지하1층/지상6층 연면적 2,000.12㎡	10,446	2022.01.~ 2030.02.

□ 건축위원회

○ 설치근거 : 건축법 제4조 및 서울시 건축조례 제5조

구분 계	전 문 분 야 별(여성)											공무원
	지역 참여	건축 계획	건축 법규	건축 구조	건축 설비	건축 시공	조경	토목 (토질)	건설 안전	교통	변호사	
76(14)	2(1)	17(6)	8(0)	9(2)	5(0)	6(0)	4(3)	9(0)	3(0)	6(1)	2(1)	5(0)

□ 건축사사무소 등록(2026. 1. 14. 기준)

사무소	건축사	단 독(개인)		총 합(법인)	
		사무소	건축사	사무소	건축사
53개소	53명	37개소	37명	16개소	16명

□ 시설물안전법상 시설물 현황(제1,2종)

총 계	제1종				제2종								
	소계	판매	업무 시설	공동 주택	소계	문화 회	판매	종교	의료	운동	공동 주택	관광 숙박	업무 시설
37	6	4	1	1	31	1	9	6	6	1	4	1	3
안전등급	B등급(5), C등급(1)				A등급(1), B등급(27), C등급(1), 안전점검전 양호(1), 보통(1)								

연번	시 설 명	종별	용 도	연번	시 설 명	종별	용 도
1	롯데쇼핑(주)노원점	1종	판매시설	20	삼부프라자	2종	판매시설
2	노원 프리미어스엠코	1종	공동주택	21	상계백병원	2종	의료시설
3	브라운스톤 중계	1종	업무시설	22	상현교회 비전센터	2종	종교시설
4	신세계이마트월계점	1종	판매시설	23	순복음노원교회	2종	종교시설
5	홈플러스 중계점	1종	판매시설	24	와우쇼핑몰	2종	판매시설
6	건영오피스백화점	1종	판매시설	25	월계구민체육센터	2종	운동시설
7	천주교 중계동성당	2종	종교시설	26	월계프라자	2종	판매시설
8	(주)세이브존아이앤씨	2종	판매시설	27	유경데파트	2종	판매시설
9	(주)이천일아울렛	2종	판매시설	28	을지병원 모자보건센터	2종	의료시설
10	6.7디벨리움	2종	공동주택	29	을지병원제1별관	2종	의료시설
11	꽃동산교회	2종	종교시설	30	의료법인 을지병원	2종	의료시설
12	노블레스관광호텔	2종	관광숙박 시설	31	중계 씨앤미 복합빌딩	2종	업무시설
13	노원 문화예술회관	2종	문화 및 집회시설	32	태릉입역창안주택 YN TOWER	2종	공동주택
14	대한예수교장로회 장석교회	2종	종교시설	33	트레이더스 월계점	2종	판매시설
15	더조은요양병원	2종	의료시설	34	파크코오피스텔	2종	업무시설
16	롯데마트 중계점	2종	판매시설	35	하리프라자	2종	판매시설
17	마리셀 도시형생활주택	2종	공동주택	36	한일휴니스빌	2종	공동주택
18	노원역 보미더클래스 오피스텔	2종	업무시설	37	태릉성심종합병원	2종	의료시설
19	빛가온교회	2종	종교시설				

**직권 안전점검(소규모 노후건축물)** (단위:개소)

구분	2023년	2024년	2025년
점검실적	353	771	600

**찾아가는 안전점검(소규모 노후건축물)** (단위:개소)

구분	2023년	2024년	2025년
점검실적	30	29	43

**건축물관리법상 정기점검** (단위:개소)

구분	2023년	2024년	2025년
점검실적	60	53	30

**민간 건축공사장 안전점검** (단위:건)

구분	계	해빙기	우기	태풍	겨울철	수시
2025년	54	8	6	5	11	24

**중·소형 민간건축공사장 집중안전점검** (단위:건)

구분	계	굴토	크레인	기타(직권)
2025년	19	1	-	18

※기타 : 안전관련 민원사항 점검

**건축공사장 안전살피미단** (단위:건)

구분	계	적합	부적합(시정조치 완료)
2025년	274	244	30

**공공건축공사장 안전점검** (단위:건)

구분	계	해빙기	우기	태풍	겨울철	수시
2025년	29	7	4	5	4	9

**해체공사장 안전관리** (단위:건)

구분	계	해체계획 서검토	착공 전 안전교육	착공 전 점검	장비사용 첫날 점검	매월 첫주 점검
2025년	136	29	25	29	28	25

## □ 지하철 4호선 운영 및 연장

운영자	운영 구간	운영 거리	정거장	개통사항	연장구간
서울교통공사	남태령~당고개	31.7km	26개소	<ul style="list-style-type: none"> <li>· 1985년 부분개통 상계↔한성대입구</li> <li>· 1993년 완전개통 당고개↔사당</li> <li>· 과천선, 안산선과 연결</li> </ul>	당고개역 ~ 별내발가람 ~ 오남 ~ 진접 (연장 14.786km)

※ 연장구간 개통 완료(2022.3.)

## □ 창동차량기지 현황

소유자	위 치	면 적	도시계획사항	이전부지
서울교통공사	노원로 573 일대 (상계동 820)	179,578m <sup>2</sup>	자연녹지지역, 도시철도	경기도 남양주시 진접읍 일원

## □ 도봉운전면허시험장 현황

운영자	위 치	면 적	도시계획사항	시험종목	운영현황
도로교통공단	동일로 1449 일대 (상계동 611-1)	67,420m <sup>2</sup>	자연녹지지역, 공공청사	1-2종 보통, 대형, 소형, 원동기, 다륜원동기	<ul style="list-style-type: none"> <li>· 1종대형/1·2종보통 기능시험장</li> <li>· 1·2종보통기능시험장</li> <li>· 원동기기능시험장 등</li> </ul>

## □ 동북선 경전철 사업 현황

수행주체	구 간	연 장	추정사업비	사업방식	도입차량
서울특별시	왕십리 ~ 상계역	13.4km	17,228억원	민간사업	경량전철

※ 서울특별시 도시철도기본계획 발표(2013.8) : 동북선(왕십리~은행사거리) 상계역까지 연장 발표

□ 광운대역세권 미래복합도시 개발 사업 현황

사업주체	위치	구역명	면적(㎡)	사업 계획	비고	
HDC 현대산업개발	월계동 85-14 일대	광운대역 물류부지 개발사업	156,581.6	주거·업무·문화·판매시설 등	사전협상형 지구단위계획	
		1	복합용지	77,722.9	지상49층/지하4층, 주 8개동 3,032세대, 부 9개동 아파트 및 근린생활시설	공사 중
		2	상업업무용지	19,675.4	지상15층/지하5층, 연면적 191,654.85㎡, 업무/판매/숙박시설	공사 중
		3	공공용지	10,916.0	지상20층/지하3층, 용적률 400% 임대기숙사, 도서관, 체육센터, 청년커리어센터, 주민센터	설계 중
		4	승무사업소 및 기반시설	48,267.3	도로, 완충녹지 등	실시계획인가

□ 수도권 광역급행철도 C노선(GTX-C) 사업 현황

수행주체	구 간	연 장	총사업비	사업방식	개통시기
국토교통부	양주 덕정 ~광운대 ~ 수원, 상록수	86.46km	46,084억원	BTO	2028년 (예정)

※ 국토교통부 예비타당성조사 통과 발표(2018.12)

※ 국토교통부 「GTX-C 노선 기본계획 고시」에 KTX 연결계획 반영(2020. 12. 22)

※ 실시협약 체결(2023.05.) 및 실시계획 승인(2023.12.)

□ 상계재정비 추진현황

연번	구역명 (지구명)	위치 (상계3·4동)	면적 (㎡)	사업 계획			비고
				층수	동수	세대수	
합계	6개 구역 (상계재정비추진지구)		531,644.1 (599,167.6)			10,153 (임대2,057)	
1	상계1재정비 추진구역	상계동 5-16 일대	86,433	25	17	1,388 (임대290)	관리처분계획인가
2	상계2재정비 추진구역	상계동 111-206 일대	100,819	25	22	2,200 (임대515)	사업시행계획인가
3	상계3재정비 추진구역	상계동 71-183 일대	121,862.1	27	15	2,550 (임대549)	사업시행자 지정
4	상계4재정비 추진구역	상계동 85-33 일대	40,881	28	7	810 (임대152)	조합해산
5	상계5재정비 추진구역	상계동 109-43 일대	115,964	33	21	2,042 (임대349)	조합설립인가
6	상계6재정비 추진구역	상계동 95-3 일대	65,685	29	10	1,163 (임대198)	준공인가

# 부동산정보과

Real Estate Information Division

## □ 지적공부

구 분	계	토 지 대 장	임 야 대 장	공유지연명부 (집합건물포함)	경 계 점 좌표등록부	지적도	임야도
매 수	212,408	19,334	1,204	186,761	4,563	531	15

## □ 지목별 현황

구 분	계	대	전	도 로	임 야	기 타
필지수	20,535	12,527	591	3,390	1,509	2,518
면적 (m <sup>2</sup> )	35,457,139	9,370,801	182,504	2,890,144	15,380,214	7,633,476

## □ 지적측량 기준점

구 분	계	지 적 삼각점	지적삼각 보 조 점	도 근 점		
				맨홀식	표철식	표 석
점 수	1,385	15	37	10	1,313	10

## □ 건축물대장

구분 계	월계동	공릉동	하계동	중계동	상계동
231,049	37,978	34,961	20,659	46,003	91,448

□ 부동산증개사무소

구 분	계	공인증개사	증 개 인	법 인
개 소	722	700	17	5

□ 개별공시지가

구 분	법정동/ 필지수	월계동	공릉동	하계동	상계동	중계동	별 도 (표준지)
2025.1.1. 기 준	19,577	3,401	4,338	919	8,735	2,184	825
2025.7.1. 기 준	81	59	3	-	19	-	

□ 최고·최저 개별공시지가

구 분	최 고		최 저	
	소 재 지	지가액(천원)	소 재 지	지가액(천원)
상업지역	상계동 727-2	20,830	월계동 348-3	3,014
주거지역	중계동 366	4,663	중계동 산140-1	1,430
자연녹지	월계동 547-43	1,011	중계동 산129-16	42.7
개발제한	상계동 1205-18	2,333	상계동 산52-1	13.1

□ 도로명주소 현황

구 분	도로구간	도로명주소 시설물	
		도로명판	건물번호판
개 소	448	2,997	12,698

○ 부동산 등기부 등본 발급 가능 무인민원

설치장소	운영시간	관할등기소	민원서류명	수수료
노원구청 1층	평일 09:00~18:00 ※주말 및 공휴일 미운영	서울북부 지방법원 등기국	부동산 등기사항전부 (일부)증명서	1,000원/1통
			법인 등기사항전부 (일부)증명서	1,000원/1통
			법인 인감증명서	1,000원/1통

## 9. 안전교통건설국



홈페이지 운영 현황

번호	홈페이지명	도메인명 (URL)
1	대표 홈페이지	www.nowon.kr
2	열린구청장실	www.nowon.kr/mayor
3	보건소	www.nowon.kr/health
4	주민센터	www.nowon.kr/dong
5	영문 홈페이지	www.nowon.kr/eng
6	전자책	ebook.nowon.kr

시설물 위치정보확인 「스마트시티 노원」 앱 서비스

- 주요내용 : 스마트핏 노원 및 대형폐기물 신고앱 “스마트클린노원” 연동, 야간운영병원 현황 및 전화걸기 기능, 휠체어 충전소 네이버길찾기 계단회피 옵션 기능 연동 등 생활편의 정보 제공
- 이용방법 : Play스토어(안드로이드) 또는 앱스토어(아이폰)에서 다운로드

관내 CCTV 설치 현황

구분	계	방 법				주정차 단속	무단 투기 단속	재난 재해	안전 관리
		소계	생활 안전	공원 관리	어린이 보호				
전체수량	4,238	3,737	2,198	1,167	372	142	106	172	81
개소	2,431	1,976	1,210	611	155	142	106	165	42

스마트시설물 설치 현황

구분	스마트정보알림판		스마트 그늘막	스마트 벤치	유튜브 롤링캠	드론	마을방송 스피커	고광각 CCTV
	건물내부	건물외부						
개소	96대	36대	16대	10대	15대	6대	807대	40대

□ 노원구 공공와이파이 운영현황

○ SSID : (공 개 용) SEOUL

(보안접속) SEOUL\_Secure [ID : seoul, PW : seoul]

○ 노원구청 홈페이지([www.nowon.kr](http://www.nowon.kr)) → 열린행정 → 정보공개 → “공공와이파이 시설현황” 에서 무료 와이파이 설치장소 확인 가능

○ 설치장소별 현황

구 분	노원구	서울시		과기부			총계	
		일반	통신사	일반	뉴딜	통신사		
주요거리	38	32	3		40		113	
전통시장	5	2			2		9	
공원(하천)	107	33	3		111	3	257	
문화관광,체육시설	133	4	23		7	5	172	
버스정류소	2		33	127		7	169	
복지 시설	사회	7		71	5	89		172
	노인	11		23	10	15		59
	장애인			14	17	43	1	75
	아동 청소년	34		31		23		88
	여성					15		15
커뮤 니티	행정	185				8		193
	경제			3			2	5
	지역	9		2	7			18
총 계	531	71	206	166	353	18	1,345	
		277		537				

○ 와이파이 주요 설치장소

구 분	주요 설치장소
주요거리	노원역문화의거리, 태릉입구역 일대, 은행사거리, 불암산역 주변, 광운대학교앞 거리

구 분	주요 설치장소
전통시장	공릉동도깨비시장, 상계중앙시장
공원(하천)	경춘선숲길공원, 중계근린공원, 불암산나비정원, 초안산캠핑장, 마들체육공원, 양지근린공원, 우이천 산책로, 당현천 산책로, 영축산 산책로 상계근린공원, 한내근린공원, 가재울 근린공원, 각심어린이공원, 노해근린공원, 불암산허브공원, 수락산도시자연공원, 초안산 무장애 숲길
문화관광, 체육시설	북서울미술관, 노원평생교육원, 월계문화정보도서관, 노원정보도서관, 월계문화체육센터, 노원구민체육센터, 불암산스포츠타운, 노원수학문화관, 상계문화정보도서관, 노원우주학교, 가재울 지혜마루 도서관, 초안산도자기체험장, 공릉구민체육센터, 노원 구민의전당
공공기관	노원구청, 보건소, 동주민센터, 에코센터, 노원마을 미디어센터
복지시설	북부종합사회복지관, 상계종합사회복지관, 월계종합사회복지관, 노원1종합사회복지관, 하계종합사회복지관, 중계종합사회복지관, 공릉종합사회복지관, 노원청소년수련관, 중계온마을센터, 하계어울림센터, 공릉청소년문화정보센터, 서울특별시북부여성발전센터, 성민복지관, 노원청소년미래진로센터, 서울시립상이군경복지관, 노원청소년수련관, 노원노인종합복지관, 다운복지관, 평화종합사회복지관, 북부장애인복지관, 노원시각장애인복지관

□ 한파쉼터 현황(2026년 1월 기준) ※ 추후 변동 가능

계	한파쉼터 유형			비고
	일반쉼터		일반·연장쉼터	
	경로당	동주민센터	구청로비	
88	68	19	1	

○ 쉼터 목록

연번	행정동	시설유형	쉼터유형	쉼터명	도로명주소
1	월계1동	동주민센터	일반쉼터	월 계 1 동 주 민 센 터	석계로 59
2	월계2동			월 계 2 동 주 민 센 터	초안산로5길 28
3	월계3동			월 계 3 동 주 민 센 터	마들로 57
4	공릉1동			공 룡 1 동 주 민 센 터	동일로186길 3-24
5	공릉2동			공 룡 2 동 주 민 센 터	노원로1길 68
6	하계1동			하 계 1 동 주 민 센 터	노원로 261
7	하계2동			하 계 2 동 주 민 센 터	공릉로55길 88
8	중계본동			중 계 본 동 주 민 센 터	중계로 143
9	중계1동			중 계 1 동 주 민 센 터	한글비석로 279
10	중계2.3동			중 계 4 동 주 민 센 터	덕릉로82길 50
11	중계4동			중 계 2 . 3 동 주 민 센 터	노원로17길 56
12	상계1동			상 계 1 동 주 민 센 터	동일로 1697
13	상계2동			상 계 2 동 주 민 센 터	상계로 118
14	상계3.4동			상 계 3 . 4 동 주 민 센 터	덕릉로 859
15	상계5동			상 계 5 동 주 민 센 터	한글비석로 434
16	상계6.7동			상 계 6 . 7 동 주 민 센 터	노원로 429
17	상계8동			상 계 8 동 주 민 센 터	동일로227길 97
18	상계9동			상 계 9 동 주 민 센 터	한글비석로 487
19	상계10동			상 계 1 0 동 주 민 센 터	노원로 530
20	상계6.7동	구청	일반·연장	노 원 구 청 로 비	노해로 437
21	월계1동	경로당	일반쉼터	장 은 하 이 빌 아 파 트 경 로 당	석계로13길 6-9

연번	행정동	시설유형	쉼터유형	쉼터명	도로명주소
22	월계1동			세양청마루아파트경로당	광운로 20
23	월계1동			광운경로당	광운로19가길 53
24	월계1동			벼루마을경로당	월계로44길 62
25	월계1동			월성경로당	광운로13길 9
26	월계1동			선곡경로당	광운로2길 15-6
27	월계1동			연촌경로당	광운로15길 35-2
28	월계2동			청백1단지경로당	초안산로 89
29	월계2동	경로당	일반쉼터	월계종합복지관경로당	초안산로1길 15
30	월계2동			인덕마을경로당	초안산로2길 94-14
31	월계3동			사슴1단지경로당	월계로 372
32	월계3동	경로당	일반쉼터	사슴2단지경로당	월계로55길 16
33	월계3동			월계우남아파트경로당	화랑로 355
34	월계3동			건양노블레스아파트경로당	화랑로45길 42-18
35	공릉1동			공릉1단지아파트경로당	동일로 1127
36	공릉1동			공릉1동경로당	동일로179길 22
37	공릉1동			공릉1동현대아파트경로당	동일로176길 39-12
38	공릉1동	경로당	일반쉼터	공릉행복경로당	동일로192나길 16-15
39	공릉1동			신도2차브레뉴아파트경로당	동일로193길 7
40	공릉1동			한마음경로당	동일로178길 25-5
41	공릉1동			공덕경로당	동일로184길 33
42	공릉2동			공릉1동대아아파트경로당(공릉1동)	공릉로 157
43	공릉2동			공노회경로당	공릉로32길 35-2
44	공릉2동	경로당	일반쉼터	공릉2동경로당	공릉로 129
45	공릉2동			공릉경로당	공릉로 169-9
46	공릉2동			공릉아파트경로당	화랑로51길 81
47	하계1동			에너지제로주택경로당	한글비석로 97
48	하계1동	경로당	일반쉼터	하계경로당	공릉로58마길 7

연번	행정동	시설유형	쉼터유형	쉼터명	도로명주소
49	하계1동			중 계 9 단 지 아 파 트 경 로 당	노원로16길 15
50	하계2동	경로당	일반쉼터	학여울청구B단지아파트경로당	동일로207길 186
51	하계2동			학여울청구117동경로당	동일로207길 186
52	중계본동	경로당	일반쉼터	천 보 경 로 당	중계로14길 39-4
53	중계본동			은 행 경 로 당	중계로8길 124
54	중계본동			현 대 2 차 아 파 트 경 로 당	중계로8길 103
55	중계본동			편 백 경 로 당	중계로16길 36-1
56	중계1동	경로당	일반쉼터	양지대림2차209동경로당	덕릉로77길 27
57	중계1동			양지대림1차106,107동경로당	덕릉로73길 31
62	중계2.3동	경로당	일반쉼터	마 들 사 회 복 지 관 경 로 당	동일로210길 22
63	중계2.3동			평 화 사 회 복 지 관 경 로 당	노원로 331
64	중계2.3동			중계4단지목화아파트경로당	노원로 311
58	중계4동	경로당	일반쉼터	한 우 리 경 로 당	덕릉로92길 13-11
59	중계4동			중 계 사 회 복 지 관 경 로 당	덕릉로 662
60	중계4동			건 영 아 파 트 경 로 당	덕릉로 718
61	중계4동			대 호 프 라 자 경 로 당	한글비석로 384
65	상계1동	경로당	일반쉼터	상 계 수 락 경 로 당	동일로242라길 20
66	상계1동			우 림 루 미 아 트 경 로 당	동일로238길 33
67	상계1동			은 빛 3 단 지 어 르 신 방 경 로 당	동일로250길 17
68	상계1동			북 현 경 로 당	동일로237바길 17
69	상계1동			봉 산 경 로 당	동일로242가길 26-23
70	상계1동			상 계 1 동 현 대 4 차 아 파 트 경 로 당	동일로231다길 23
71	상계1동			계 산 경 로 당	동일로230가길 15
72	상계1동			상 일 경 로 당	동일로237가길 10
73	상계2동	경로당	일반쉼터	청 술 경 로 당	노원로30길 73
74	상계2동			노 원 우 성 아 파 트 경 로 당	상계로7길 18
75	상계2동			불 압 경 로 당	한글비석로47길 99-3

연번	행정동	시설유형	쉼터유형	쉼터명	도로명주소
76	상계2동			원 터 경 로 당	상계로10길 24-7
77	상계3·4동	경로당	일반쉼터	수 압 경 로 당	덕릉로115가길 21
78	상계3·4동			상계불암대림아파트207동경로당	덕릉로94가길 41
79	상계3·4동			동 아 불 암 1 0 6 동 경 로 당	덕릉로112길 13
80	상계3·4동			불암현대아파트106동경로당	덕릉로118길 27
81	상계3·4동			도 압 경 로 당	덕릉로126길 24
82	상계3·4동			덕 산 경 로 당	덕릉로129길 7
83	상계3·4동			희 망 경 로 당	덕릉로130길 48
84	상계3·4동			양 지 마 을 경 로 당	덕릉로137길 45
85	상계5동			경로당	일반쉼터
86	상계5동	복 지 경 로 당	한글비석로 426-12		
87	상계5동	상 계 5 동 경 로 당	한글비석로37길 22		
88	상계5동	송 압 경 로 당	한글비석로44길 64-20		

□ 무더위쉼터 현황(2026년 1월 기준) ※ 추후 변동 가능

계	무더위쉼터 유형						비고
	일반·연장쉼터			일반쉼터		야간쉼터	
	동주민센터	복지관	구청로비	경로당	마을 커뮤니티		
297	19	17	1	241	18	1	야간쉼터 : 호텔 지정운영

○ 쉼터 목록

연번	행정동	시설유형	쉼터유형	쉼터명	도로명주소
1	월계1동	동주민센터	일반쉼터	월 계 1 동 주 민 센 터	석계로 59
2	월계2동			월 계 2 동 주 민 센 터	초안산로5길 28
3	월계3동			월 계 3 동 주 민 센 터	마들로 57
4	공릉1동			공 룡 1 동 주 민 센 터	동일로186길 3-24
5	공릉2동			공 룡 2 동 주 민 센 터	노원로1길 68
6	하계1동			하 계 1 동 주 민 센 터	노원로 261
7	하계2동			하 계 2 동 주 민 센 터	공릉로55길 88
8	중계본동			중 계 본 동 주 민 센 터	중계로 143
9	중계1동			중 계 1 동 주 민 센 터	한글비석로 279
10	중계2.3동			중 계 2 . 3 동 주 민 센 터	노원로17길 56
11	중계4동			중 계 4 동 주 민 센 터	중 덕릉로82길 50
12	상계1동			상 계 1 동 주 민 센 터	동일로 1697
13	상계2동			상 계 2 동 주 민 센 터	상계로 118
14	상계3.4동			상 계 3 . 4 동 주 민 센 터	덕릉로 859
15	상계5동			상 계 5 동 주 민 센 터	한글비석로 434
16	상계6.7동			상 계 6 . 7 동 주 민 센 터	노원로 429
17	상계8동			상 계 8 동 주 민 센 터	동일로227길 97
18	상계9동			상 계 9 동 주 민 센 터	한글비석로 487
19	상계10동			상 계 1 0 동 주 민 센 터	노원로 530
20	월계2동	복지관	일반·연장	월 계 종 합 사 회 복 지 관	초안산로1길 18
21	월계3동			노 원 1 종 합 사 회 복 지 관	월계로 372
22	공릉1동			공 룡 종 합 사 회 복 지 관	동일로 1127

연번	행정동	시설유형	쉼터유형	쉼터명	도로명주소		
23	중계2.3동			마 들 종합 사 회 복 지 관	동일로210길 22		
24	중계2.3동			평 화 종합 사 회 복 지 관	노원로 333		
25	중계4동			중 계 종합 사 회 복 지 관	덕릉로 662		
26	상계1동			북 부 종합 사 회 복 지 관	동일로245길 56		
27	상계3.4동			상 계 종합 사 회 복 지 관	덕릉로115나길 25		
28	하계1동			하 계 종합 사 회 복 지 관	노원로16길 15		
29	하계1동			시 립 노 원 노 인 종합 복 지 관	노원로16길 15		
30	월계1동			월 계 노 인 복 지 관	월계로42길 9		
31	공릉1동			복지관	일반쉼터	다 운 복 지 관	화랑로 478
32	상계2동					성 민 복 지 관	노원로32길 30-3
33	상계6.7동	서 울 시 립 상 이 군 경 복 지 관	덕릉로70가길 73				
34	상계6.7동	서 울 시 립 북 부 장 애 인 종합 복 지 관	덕릉로70가길 92				
35	상계6.7동	서 울 시 립 뇌 성 마 비 복 지 관	덕릉로70가길 96				
36	상계6.7동	서 울 시 립 노 원 시 각 장 애 인 복 지 관	덕릉로70가길 98				
37	상계6.7동	구청	일반연장	노 원 구 청 로 비	노해로 437		
38	-	호텔	야간쉼터	추후 지정 예정	추후 지정 예정		
39	월계1동	경로당	일반쉼터	월 성 경 로 당	광운로13길 9		
40	월계1동			벼 루 마 을 경 로 당	월계로44길 62		
41	월계1동			광 운 경 로 당	광운로19가길 53		
42	월계1동			선 곡 경 로 당	광운로2길 15-6		
43	월계1동			연 촌 경 로 당	광운로15길 35-2 동광빌라 101호		
44	월계1동			동 신 아 파 트 경 로 당	광운로2나길 30		
45	월계1동			삼 창 아 파 트 경 로 당	광운로2나길 50		
46	월계1동			대 동 아 파 트 경 로 당	광운로 46		
47	월계1동			월 계 한 일 1 차 아 파 트 경 로 당	석계로15길 25		
48	월계1동			월 계 현 대 아 파 트 경 로 당	석계로 49		
49	월계1동			장 은 하이 빌 아 파 트 경 로 당	석계로13길 6-9		
50	월계1동			세 양 청 마 루 아 파 트 경 로 당	석계로13길 35		
51	월계1동			월 계 한 일 2 차 아 파 트 경 로 당	석계로13길 6-10		

연번	행정동	시설유형	쉼터유형	쉼터명	도로명주소
52	월계1동			성북역신도브래뉴경로당	광운로19길 38
53	월계1동			월계역신도브래뉴경로당	월계로 338
54	월계1동			s k 뷰 아 파 트 경 로 당	월계로42길 97
55	월계2동			인 덕 마 을 경 로 당	초안산로2길 94-14, 1층2호
56	월계2동			월계종합복지관경로당	초안로1길 15
57	월계2동			청 백 1 단 지 경 로 당	초안산로 89
58	월계2동			2 단 지 각 심 경 로 당	초안산로1길 18
59	월계2동			극 동 아 파 트 경 로 당	덕릉로60길 268
60	월계2동			대 우 아 파 트 경 로 당	초안산로5길 22
61	월계2동			초 안 1 단 지 경 로 당	덕릉로60길 185
62	월계2동			초 안 아 파 트 경 로 당	우이천로 102
63	월계2동	경로당	일반쉼터	월계흥화브라운빌경로당	우이천로2나길 14
64	월계2동			청 백 3 단 지 경 로 당	월계로45가길 89
65	월계2동			청 백 4 단 지 경 로 당	월계로45가길 94
66	월계2동			월계유원아파트경로당	덕릉로60길 252
67	월계2동			초안산쌍용스윗닷홈경로당	덕릉로60길 222
68	월계2동			롯데캐슬루나아파트경로당	월계로45길 21
69	월계2동			월계동원베네스트경로당	월계로53길 21
70	월계2동			녹천역두산위브아파트경로당	마들로5길 25
71	월계2동			월계센트럴아이파크아파트경로당	초안산로2라길 26
72	월계3동			사 슝 1 단 지 경 로 당	월계로 372
73	월계3동			사 슝 2 단 지 경 로 당	월계로55길 16
74	월계3동			삼 미 아 파 트 경 로 당	마들로 111
75	월계3동			미 성 아 파 트 경 로 당	마들로 59
76	월계3동	경로당	일반쉼터	월 천 아 파 트 경 로 당	마들로 127
77	월계3동			서 광 아 파 트 경 로 당	마들로1길 44
78	월계3동			성 원 아 파 트 경 로 당	마들로3길 37
79	월계3동			그 랑 빌 아 파 트 경 로 당	마들로 31
80	월계3동			사 슝 3 단 지 경 로 당	월계로55길 15

연번	행정동	시설유형	쉼터유형	쉼터명	도로명주소
81	월계3동			월계풍림아이원아파트경로당	화랑로47길 38
82	월계3동			월계우남아파트경로당	화랑로 355
83	월계3동			건양노블레스아파트경로당	화랑로45길 42-18
84	하계1동			하계경로당	공릉로58마길 7
85	하계1동			중계9단지아파트경로당	노원로16길 15
86	하계1동			한칭경로당	공릉로 351
87	하계1동			미성아파트경로당	공릉로59길 28
88	하계1동			하계7단지경로당	공릉로59길 25
89	하계1동	경로당	일반쉼터	한동경로당	한글비석로 151
90	하계1동			에너지제로주택경로당	한글비석로 97
91	하계1동			삼익·선경아파트경로당	노원로 214
92	하계1동			하계2차현대아파트경로당	노원로18길 19
93	하계1동			하계1차청구아파트경로당	한글비석로 91
94	하계1동			하계우방아파트경로당	공릉로58길 176
95	하계2동			학여울청구B단지아파트경로당(118동)	한글비석로 6
96	하계2동			학여울청구117동경로당(117동)	동일로207길 186
97	하계2동	경로당	일반쉼터	삼사경로당	섬밭로 229
98	하계2동			현우경로당	섬밭로 272
99	하계2동			하계6단지경로당	섬밭로 196
100	하계2동			학여울청구아파트경로당	동일로207길 186
101	공릉1동			공릉1동경로당	동일로173가길 16
102	공릉1동			공덕경로당	동일로184길 33
103	공릉1동			공릉행복경로당(공릉3동경로당)	동일로192나길 16-15, 2-201
104	공릉1동			한마음경로당	동일로178길 25-5
105	공릉1동	경로당	일반쉼터	공릉1단지경로당	동일로 1127
106	공릉1동			공릉1동대아아파트경로당	동일로183길 34
107	공릉1동			공릉1동삼익아파트경로당	섬밭로 17
108	공릉1동			공릉대주파크빌경로당	섬밭로 52
109	공릉1동			공릉1동현대아파트경로당	동일로176길 39-12

연번	행정동	시설유형	쉼터유형	쉼터명	도로명주소
110	공릉1동			공릉1동 대동아파트경로당	동일로175길 38
111	공릉1동			공릉2단지경로당	동일로198가길 149
112	공릉1동			공릉3단지경로당	섬밭로 123
113	공릉1동			공릉4단지경로당	동일로198가길 13
114	공릉1동			공릉우성아파트경로당	동일로198길 24
115	공릉1동			대동2차아파트경로당	동일로195길 39
116	공릉1동			신원아파트경로당	동일로192나길 26
117	공릉1동			공릉풍림아파트경로당	섬밭로 139
118	공릉1동			공릉동신도1차아파트경로당	동일로191가길 59
119	공릉1동			신도2차브래뉴아파트경로당	동일로193길 7
120	공릉2동			경로당	일반쉼터
121	공릉2동	공릉경로당	공릉로 169-7, B01호		
122	공릉2동	공릉아파트경로당	화랑로51길 81		
123	공릉2동	공노회경로당	공릉로32길 35-2		
124	공릉2동	태릉우성아파트경로당	노원로 29		
125	공릉2동	효성아파트경로당	화랑로 556		
126	공릉2동	삼익아파트경로당	공릉로46길 32		
127	공릉2동	동부아파트경로당	공릉로 206		
128	공릉2동	성우아파트경로당	공릉로27길 110		
129	공릉2동	공릉한보아파트경로당	공릉로46길 19		
130	공릉2동	공릉비선아파트경로당	화랑로51길 78		
131	공릉2동	건영장미아파트경로당	공릉로51길 14-17		
132	공릉2동	동신아파트경로당	공릉로 213		
133	공릉2동	태강아파트경로당	공릉로34길 62		
134	공릉2동	화랑타운아파트경로당	화랑로51길 17		
135	공릉2동	우방아파트경로당	노원로 58		
136	공릉2동	공릉두산아파트경로당	공릉로 126		
137	공릉2동	공릉9단지청솔아파트경로당	노원로1길 21		
138	공릉2동	대아아파트경로당	공릉로 157		

연번	행정동	시설유형	쉼터유형	쉼터명	도로명주소
139	공릉2동			효성화운트빌아파트경로당	노원로 62
140	공릉2동			8단지청솔아파트경로당	노원로1가길 10
141	공릉2동			삼익2차아파트경로당	공릉로34길 118
142	공릉2동			신성미소지움경로당	공릉로42길 13-14
143	공릉2동			태릉해링턴플레이스경로당	공릉로34길 86
144	공릉2동			공릉효성아파트경로당	공릉로34길 45
145	중계본동			천보경로당	중계로14길 39-4
146	중계본동			편백경로당	중계로16길 36-1
147	중계본동			주공6단지경로당	한글비석로8길 41
148	중계본동			중계7단지경로당	한글비석로8길 42
149	중계본동			신안·동진아파트경로당	중계로 196
150	중계본동			중계불암경로당	중계로 184
151	중계본동			학도경로당	중계로8길 39
152	중계본동			진로대림아파트경로당	중계로14가길 5
153	중계본동	경로당	일반쉼터	현대1차아파트경로당	중계로8길 106
154	중계본동			삼성아파트경로당	중계로14나길 25
155	중계본동			배삯골현대아파트경로당	중계로8길 20
156	중계본동			한화꿈에그린아파트경로당	중계로8길 29
157	중계본동			은행경로당	중계로8길 124, 201호
158	중계본동			동진경로당	중계로16나길 11
159	중계본동			금호타운아파트경로당	중계로12길 24
160	중계본동			현대2차아파트경로당	중계로8길 103
161	중계1동			양지대림2차209동경로당	덕릉로77길 27
162	중계1동			양지대림1차106,107동경로당	덕릉로73길 31
163	중계1동	경로당	일반쉼터	중계5단지경로당	중계로 230
164	중계1동			주공8단지경로당	한글비석로5길 62

연번	행정동	시설유형	쉼터유형	쉼터명	도로명주소
165	중계1동			중계주공10단지경로당	노원로22길 53
166	중계1동			3차청구아파트경로당	중계로 233
167	중계1동			건영3차아파트경로당	노원로22길 71
168	중계1동			양지대림1단지아파트경로당	덕릉로71길 30
169	중계1동			양지대림2단지아파트경로당	덕릉로73길 28
170	중계2·3동	경로당	일반쉼터	마들사회복지관경로당	동일로210길 22
171	중계2·3동			평화사회복지관경로당	노원로 331
172	중계2·3동			중계4단지목화아파트경로당	노원로19길 31
173	중계2·3동			경남아파트경로당	섬밭로 265
174	중계2·3동			상아아파트경로당	섬밭로 265
175	중계2·3동			롯데아파트경로당	섬밭로 265
176	중계2·3동			중계서부경로당	섬밭로 285
177	중계2·3동			중계동부경로당	동일로207길 17
178	중계2·3동			건영2차아파트경로당	덕릉로 517
179	중계2·3동			중계2단지아파트경로당	동일로208길 19
180	중계4동			경로당	일반쉼터
181	중계4동	중계사회복지관경로당	덕릉로 662		
182	중계4동	현대2차아파트경로당	한글비석로15길 51		
183	중계4동	주공2단지아파트경로당	한글비석로14길 8		
184	중계4동	주공4단지아파트경로당	덕릉로76길 29		
185	중계4동	중앙하이츠아파트경로당	한글비석로14길 37		
186	중계4동	중계성원2차경로당	덕릉로 89길 8		
187	중계4동	염광아파트경로당	덕릉로79길 23		
188	중계4동	건영아파트경로당	덕릉로 718		
189	중계4동	삼창아파트경로당	한글비석로 383		
190	중계4동	경남아너스빌아파트경로당	덕릉로94길 10		
191	중계4동	대호프라자경로당	한글비석로 384, 4층		
192	중계4동	청암3단지아파트경로당	덕릉로86길 70		
193	중계4동	한화꿈에그린더퍼스트경로당	덕릉로 83길 9-7		

연번	행정동	시설유형	쉼터유형	쉼터명	도로명주소
194	상계1동	경로당	일반쉼터	상 일 경 로 당	동일로237가길 10
195	상계1동			상 계 수 락 경 로 당	동일로242라길 20, 201호
196	상계1동			은빛3단지어르신방경로당	동일로250길 17
197	상계1동			봉 산 경 로 당	동일로242가길 26-37, 26-23
198	상계1동			계 산 경 로 당	동일로239다길 19
199	상계1동			상계우방아파트효도의집경로당	동일로230가길 15
200	상계1동			우 립 루 미 아 트 경 로 당	동일로238길 33
201	상계1동			우 립 루 미 아 트 1 차 경 로 당	동일로230가길 71
202	상계1동			한 신 아 파 트 경 로 당	동일로230길 63
203	상계1동			수 락 한 신 아 파 트 경 로 당	동일로242길 80
204	상계1동			수 락 현 대 아 파 트 경 로 당	동일로242길 95
205	상계1동			현 대 1 차 아 파 트 경 로 당	동일로237길 41
206	상계1동			현 대 2 차 아 파 트 경 로 당	동일로231길 86
207	상계1동			현 대 3 차 아 파 트 경 로 당	수락산로 234
208	상계1동			두 산 아 파 트 경 로 당	동일로241길 53
209	상계1동			은 빛 1 단 지 경 로 당	동일로245길 162
210	상계1동			은 빛 2 단 지 경 로 당	동일로245가길 41
211	상계1동			극 동 늘 푸 른 아 파 트 경 로 당	동일로246길 39
212	상계1동			수 락 산 벨 리 체 아 파 트 경 로 당	동일로250길 18
213	상계1동			북 현 경 로 당	동일로237바길 17
214	상계1동			수 락 파 크 빌 아 파 트 경 로 당	동일로248길 16
215	상계1동	상 계 대 림 아 파 트 경 로 당	동일로239길 68		
216	상계1동	대 망 드 림 힐 아 파 트 경 로 당	동일로242라길 27		
217	상계1동	상계1동 현대4차아파트경로당	동일로231다길 23		
218	상계1동	수 락 리 버 시 티 3 단 지 경 로 당	누원로 28		
219	상계1동	수 락 리 버 시 티 4 단 지 경 로 당	누원로 18		
220	상계2동	경로당	일반쉼터	청 술 경 로 당	누원로30길 73
221	상계2동			불 암 경 로 당	상계로21길 44
222	상계2동			원 터 경 로 당	상계로10길 24-7

연번	행정동	시설유형	쉼터유형	쉼터명	도로명주소
223	상계2동			노원현대아파트경로당	상계로3길 50
224	상계2동			노원우성아파트경로당	상계로7길 18
225	상계2동			중앙하이츠아파트경로당	노원로28길 15
226	상계2동			상계2차중앙하이츠아파트경로당	노원로 428
227	상계2동			코오롱아파트경로당	노원로26가길 7
228	상계2동			상계대동아파트경로당	상계로26길 20
229	상계2동			상계동동양메이저아파트경로당	상계로5길 12
230	상계2동			한일유엔아이아파트경로당	노원로28길 62
231	상계2동			상계동양우아파트경로당	노원로30길 81
232	상계2동			상계성원아파트경로당	노원로34길 34
233	상계3·4동			수암경로당	덕릉로115가길 21
234	상계3·4동			동아불암106동경로당	덕릉로112길 13
235	상계3·4동			상계불암대림아파트207동경로당	덕릉로94가길 41
236	상계3·4동			불암현대아파트106동경로당	덕릉로118길 27
237	상계3·4동			도암경로당	덕릉로126나길 14
238	상계3·4동			희망경로당	덕릉로130길 48
239	상계3·4동			덕산경로당	덕릉로 849
240	상계3·4동	경로당	일반쉼터	양지마을경로당	덕릉로137길 45
241	상계3·4동			동아불암아파트경로당	덕릉로 780
242	상계3·4동			상계불암대림아파트경로당	덕릉로 730
243	상계3·4동			불암현대아파트경로당	덕릉로118길 29
244	상계3·4동			청암1단지아파트경로당	덕릉로112길 24
245	상계3·4동			청암2단지아파트경로당	덕릉로94가길 20
246	상계3·4동			상계미라보아파트경로당	덕릉로127길 25
247	상계3·4동			노원센트럴푸르지오경로당	수락산로 12
248	상계5동			송암경로당	한글비석로44길 64-20
249	상계5동			복지경로당	한글비석로 426-12
250	상계5동	경로당	일반쉼터	상계5동경로당	한글비석로37길 22
251	상계5동			숲속경로당	상계3·4동 산149-12

연번	행정동	시설유형	쉼터유형	쉼터명	도로명주소
252	상계5동			상계대림아파트경로당	상계로 193-14
253	상계5동			한신1차아파트경로당	한글비석로46가길 16
254	상계5동			한신2차아파트경로당	한글비석로48길 6
255	상계5동			한신3차아파트경로당	한글비석로46가길 34
256	상계5동			상계벽산아파트경로당	한글비석로 396
257	상계5동			상계신동아아파트경로당	한글비석로52길 66
258	상계5동			금호타운아파트경로당	한글비석로46나길 10
259	상계6·7동	경로당	일반쉼터	미도아파트경로당	덕릉로 459-18
260	상계6·7동			주공1단지경로당	덕릉로 459-21
261	상계6·7동			주공2단지경로당	동일로215길 23
262	상계6·7동			주공3단지경로당	동일로215길 48
263	상계6·7동			주공4단지경로당	동일로214길 21
264	상계6·7동			주공5단지경로당	동일로216길 47
265	상계6·7동			주공6단지경로당	노혜로 508
266	상계6·7동			한양아파트경로당	동일로216길 92
267	상계6·7동			중계센트럴파크아파트경로당	덕릉로70가길 21
268	상계8동			경로당	일반쉼터
269	상계8동	주공11단지경로당	동일로227길 25		
270	상계8동	주공16단지경로당	동일로227길 86		
271	상계9동	경로당	일반쉼터	주공12단지경로당	한글비석로 530
272	상계9동			주공13단지경로당	한글비석로54길 92
273	상계9동			보람아파트경로당	한글비석로 479
274	상계9동			주공14단지경로당	동일로228길 23
275	상계10동	경로당	일반쉼터	주공7단지경로당	동일로 1456
276	상계10동			주공9단지경로당	노원로 532
277	상계10동			대림아파트경로당	동일로221길 22
278	상계10동			임광아파트경로당	노원로 569
279	상계10동			포레나노원아파트경로당	노원로38길 76
280	월계1동	마을커뮤니티	일반쉼터	영축산어울마루	광운로19가길 63-1 등산로 초입

연번	행정동	시설유형	쉼터유형	쉼터명	도로명주소
281	월계2동			초안산 숲속 작은도서관	덕릉로60길199
282	월계3동			한내 행복발전소	마들로3길13
283	월계3동			한내 지혜의 숲	마들로 86
284	공릉1동			공릉 행복발전소	동일로179길22
285	공릉1동			공덕골아름드리	동일로186길 3-24
286	공릉2동			경춘 선힐링쉼터	공릉로51길 20
287	하계1동			하계 어울마루	공릉로62길 18, 1층
288	하계1동			가재울지혜마루	한글비석로97
289	중계본동			불암골 행복발전소	중계로14길53
290	중계4동			중계 어울마루	한글비석로371
291	상계1동			수락 숲이랑	누원로19
292	상계1동			수락 행복발전소	동일로242길77
293	상계3·4동			도암 어울마루	덕릉로126나길14
294	상계5동			꿈꾸는상계5동행복발전소	한글비석로46길5
295	상계6·7동			원터 어울마루	동일로216길46
296	상계8동			상계 숲속 작은도서관	동일로227길106
297	상계9동			상구네 행복발전소	한글비석로54길 116 지하1층

# 교통행정과

Transportation Administration Division

## □ 차량등록 현황(2025. 12. 31. 기준)

구 분	계	승용차	승합차	화물차	특수차	
2025년도	149,347	133,576	3,646	11,582	543	
용도구분	관 용	313	81	52	168	12
	자가용	140,409	127,936	2,880	9,311	282
	영업용	8,625	5,559	714	2,103	249
2024년도	151,503	134,954	4,004	12,000	545	

## □ 운수업체

구 분	계	시내 버스	마을 버스	전세 버스	택시	대여 사업	개인 택시	화물 운송	주선업
업 체 수	82	5	6	2	17	4	-	11	37
면허대수	8,952	530	94	59	1,419	262	4,234	2,354	-

## □ 자동차 정비업체

구 분	계	종합정비업	소형정비업	전문정비업
업 체 수	117	4	3	110

## □ 자동차 범칙금 · 과태료 징수실적(2025. 12. 31. 기준)

(단위 : 천원)

구 분	2025년 1/4분기	2025년 2/4분기	2025년 3/4분기	2025년 4/4분기	2025년 누계
부 과	233,277	202,771	191,892	181,440	809,380
징 수	122,819	100,499	89,399	66,893	379,610
체 납	110,458	102,272	102,493	114,547	429,770
징수율	52.6%	49.6%	46.6%	36.9%	46.9%

□ 버스전용차선

노선명	운 영 구 간	길 이	운 영 시 간	비 고
월계로	월계동 월계초교입구 ~ 하계동 을지병원4	2.0km	07:00 ~ 10:00 17:00 ~ 21:00	노원구 무인단속카메라 총 11대 (서울시 설치운영)
동일로	수락파출소 ~ 망우로	10.2km		
화랑로	월릉교4 ~ 삼육대학교	4.4km		

※ 동절기·하절기 구분 없이 동일 운영(토, 일, 공휴일 단속 제외)

□ 시내버스 : 5개 업체 530대

업체명	사무소	대표자	현 황		전화번호	비 고
			노선	차량수		
삼화상운	노원구 덕릉로 811(상계동)	조장우	12	116	936-6000	•102, 103, 146, 173 •1224, 1129, 1130, 1133 •1137, 1140, 1143, N61
진아교통	노원구 마들로 145(월계동)	이상도 나창규	5	84	972-3811	•147, 1132, 1135 •1136, 1222
태릉교통	경기도 남양주시 불암산로 20	조희준	3	61	972-1512	•202, 1155, 2212
한성여객	노원구 덕릉로 811(상계동)	조장우	11	128	936-6000	•100, 172, 1017, 1120, 1131 •1227, 1140, 1141, 1143, 1144 •1154, N51
흥안운수	노원구 덕릉로 811(상계동)	조장우	13	141	936-6000	•102, 105, 146, 1131 •1138, 1139, 1141, 1142 •1143, 1221, 1224, 1226 N13

※ 공동배차 146번, 1140번, 1143번, 1224번

□ 마을버스 : 6개 업체 94대

업체명	소재지	노 선 현 황	차량수	노선번호	전화번호
금창운수	노원구 석계로95 (월계동) 302호	• 석계역~하계역 ※ 예비 차량	9 1	노원03	979-2818
번창교통	노원구 덕릉로 60길 257(월계동)	• 청백(아)~세그루학원 • 청백(아)~덕성여대	16 27	노원14 노원15	906-7239
성서교통	노원구 노원로532 906-603 (상계동 상계주공A)	• 보람사거리~상계역 • 상계5동 신동아(아) ~창동역 • 수락현대(아)~상계역	2 6 7	노원01 노원05 노원11	933-6785
수락운수	노원구 덕릉로 109길10(상계동)	• 상계8동사무소 ~창동역	7	노원08	939-5621
오렌지교통	노원구 상계동 1211-7	• 수락리버시티A ~노원구청	11	노원02	933-7600
한마음교통	노원구 석계로95 (월계동) 302호	• 북부기술교육원 ~삼창(아)	8	노원09	971-3470

□ 전세버스 : 2개 업체 59대

업체명	소재지	현 황		전화번호
		차종	차량수	
금강고속투어	노원구 노원로 257, 801호 (하계동, 인정빌딩)	버스	20	900-3780
뉴평화관광	노원구 동일로 1700, 파르코오피스텔 416호(상계동)	버스	39	934-4024

□ 법인택시 : 17개 업체 1,419대

연번	업체명	대표자	소재지	면허대수	전화번호
1	강동통상	유부영	초안산로58(월계동)	82	996-6233
2	경성자동차	안경훈	동일로 1047(공릉동)	85	972-7462
3	대경상운	최대길	동일로192길 5(공릉동)	74	948-2863
4	대동택시	신현경	한글비석로24마길 88(상계동)	81	939-0691
5	대륙여객자동차	정의치	월계로 310(월계동)	86	913-2782
6	대림택시	오덕진	동일로187길 12-34 (공릉동)	55	973-0540
7	동성상운	장윤재	동일로178길 15(공릉동)	77	978-5355
8	복흥기업	백동현	공릉로59가길 14(하계동)	63	972-0167
9	신광상운	김도연	노원로26길 59(상계동)	109	936-6169
10	신영교통	이종석	광운로 147(월계동)	70	913-1988
11	용정운수	박광윤	중계로6나길 9(중계동)	62	938-8433
12	일성운수	김태훈 홍영자	동일로251길 45(상계동)	92	930-3258
13	일신교통	김상규 김태경	동일로251길 45(상계동)	95	932-8378
14	정안운수	문성윤	노원로 3, 401호(공릉동)	118	971-6802
15	정의운수	이완준 이지원	월계로 272(월계동)	77	959-0268
16	진양상운	장재호 이지은	월계로44길 13(월계동)	101	915-2204
17	승진교통	안영규 안왕선	공릉로42길 107 (공릉동)	92	433-3730

□ 버스정보안내단말기(BIT) 설치 현황

유형	정류소 개수	승차대 개수	BIT 개수
합계	505	387	427
시내버스	381	300	350
마을버스	124	87	77

# 교통지도과

Traffic Guidance Division

## □ 주차단속 인력 및 장비

인 력			장 비				
계	공무원		일반 차량	이동형 CCTV	고정형 CCTV		스마트폰
	정규직	계약직			노원구	서울시	
18	2	16	3	-	139	4	12

## □ 불법주정차 견인업체 현황

업 소 명	대표자	소유차량	소 재 지	전화번호
태원특수운수(주)	김수현	3대	도봉동 569-2(1층)	3492-4422

## □ 견인차량보관소

명 칭	수용대수	소 재 지	관할구역	전화번호
도봉견인 차량보관소	15대 (1,560m <sup>2</sup> )	도봉구 도봉동 639	노원,도봉	901-5114

## □ CCTV 카메라 설치 현황

○ 고정형 CCTV 설치장소(노원구 관리)

내용	연번	설 치 위 치	비고
불법주정차 단속용 CCTV카메라 (139개소)	1	동일로173길 13 공릉초교 정문	
	2	동일로175길 28 공릉초교 후문	
	3	공릉로 192 원자력병원 입구	
	4	노원로1길 68 공릉2주민센터 앞	
	5	동일로 1114 수협사거리	
	6	노원로15길 51-10 한신코어2동 앞	
	7	한글비석로 253 은행사거리 우리은행	
	8	한글비석로 276 중계1주민센터 건너편	
	9	동일로207길 17 중계그린116동 앞	
	10	동일로208길 20 중계무지개213동 앞	
	11	한글비석로 384 상계역 앞	
	12	한글비석로 377 삼창상가 앞	

내용	연번	설 치 위 치	비고
불법주정차 단속용 CCTV카메라 (139개소)	13	한글비석로 232 양지근린공원사거리	
	14	노해로 495 와우쇼핑몰 주변	
	15	덕릉로 769 기업은행 상계시장길	
	16	노해로 467 교보생명 앞	
	17	동일로 1395 삼성생명 앞	
	18	노해로 488 롯데사거리 주변	
	19	노해로 494 노원kt 앞	
	20	노원로34길 43 노원정보도서관 앞	
	21	노해로85길 10-2 큰집설렁탕	
	22	덕릉로 829 당고개역 기업은행	
	23	공릉로 137 공릉구길	
	24	공릉로 175 공릉삼익2차 앞	
	25	광운로 64 광운대역 국민은행 앞	
	26	동일로208길 20 중계무지개 205동 앞	
	27	동일로174길 24 북부지원	
	28	노원로 461 한우리부페	
	29	공릉로 231 산업대정문 앞	
	30	노원로 253 하계1주민센터 앞	
	31	덕릉로 623 원광초교사거리	
	32	초안산로5길 28 월계2주민센터 앞	
	33	공릉로34길 34 태강아파트와 공릉아파트 사이길	
	34	공릉로58길 79 연촌초교	
	35	중계로 239 청암고교사거리	
	36	동일로232길 24 노원초교 앞	
	37	광운로10길 3 광운길	
	38	공릉로62가길 47 대진고교사거리	
	39	화랑로 429 태릉입구역사거리	
	40	동일로242길 88 천상병시인공원	
	41	동일로210길 86 가재울가스충전소 앞	
	42	동일로 1553 마들역사거리 농협 앞	
	43	공릉로 320 해바라기공원	
	44	동일로192길 91 동부아파트삼거리	
	45	덕릉로 780 불암현대 입구	
	46	상계로1길 38 주공7단지길	
	47	동일로 1493 앞	
	48	동일로 1019 신한은행길 건너편	
	49	동일로 1048 화랑지구대 앞	
	50	한글비석로 471 GS슈퍼마켓	
	51	섬밭로 258 중평초사거리	
	52	덕릉로 730 불암대림아파트 입구	
	53	섬밭로 144 용원초교버스정류장 앞	
	54	중계로 172-13 문화예술회관사거리	
	55	화랑로 331 석계역1번 출구	
	56	동일로192길 74 현대성우아파트 입구	

내용	연번	설 치 위 치	비고
불법주정차 단속용 CCTV카메라 (139개소)	57	한글비석로19길 16 중계초교후문삼거리	
	58	동일로204가길 12 중계홈플러스주차장 입구	
	59	덕릉로76길 23 원광초교, 중계중학교 정문	
	60	월계로 370 월계보건지소 앞	
	61	노원로 3 공릉2치안센터 앞	
	62	월계로45가길 10 월계초교삼거리	
	63	노원로18길 41 하계현대2차 입구	
	64	공릉로 420 청계초·중원중사거리	
	65	중계로18길 17 효천유치원 앞	
	66	화랑로51길 17 밀리니엄빌딩삼거리	
	67	덕릉로 450 테니스장(중계센트럴아파트 입구)	
	68	월계로 331 우리은행 인근	
	69	덕릉로83길 중계2차한화꿈에그린아파트 입구	
	70	동일로241길 상계두산아파트 수락프라자 앞	
	71	덕릉로 805 진로마트 주변	
	72	한글비석로52길 59 온곡초교	
	73	공릉로 296-3 꿈모리유치원	
	74	동일로 1528 지혜유치원	
	75	한글비석로19길 39	
	76	한글비석로54길 116 대원유치원	
	77	동일로207길 17 동은유치원	
	78	공릉로 438 아해뜰유치원	
	79	한글비석로 325 사랑샘유치원	
	80	공릉로34길 38 공릉2동어린이집	
	81	동일로216길 66 아라유치원	
	82	동일로 1062 공릉어린이집	
	83	동일로 1350 성서대부설어린이집	
	84	덕릉로86길 39 키즈위즈유치원	
	85	덕릉로102길 24 무지개유치원	
	86	우이천로 102 초안유치원	
	87	동일로242길 51 호암유치원	
	88	동일로 1729 수락초병설	
	89	한글비석로 506 청원초교	
	90	한글비석로41길 3 계상초교	
	91	상계로 291 신상계초교	
	92	덕릉로 854 상계4동어린이집	
	93	동일로213길 52 마들유치원	
	94	동일로217길 58 성희유치원	
	95	동일로192길 45 공릉어린이집	
	96	공릉로34길 38 미광유치원	
97	화랑로51가길 49-20 태랑초교병설유치원		

내용	연번	설 치 위 치	비고
불법주정차 단속용 CCTV카메라 (139개소)	98	광운로 21 선곡초병설유치원	
	99	월계로45가길 57 염광유치원	
	100	상계로 311 당고개역 1번 출구	
	101	중계로 109 중계현대6차삼거리	
	102	상계로 70 노원역 2, 9번 출구 앞	
	103	덕릉로 694 수암약국 앞	
	104	덕릉로112길 68 덕암초 정문	
	105	한글비석로 365 데미안빌딩	
	106	상계로69-1 노원역 1, 10번 출구	
	107	한글비석로15길 (중계동) 현대2차아파트 앞	
	108	초안산로89 초안어린이공원 앞	
	109	초안산로89 청백1단지 101동 앞	
	110	한글비석로 571 동일초교 주변 상가 앞	
	111	한글비석로 346 비콘아파트 주변	
	112	한글비석로 5길 18 서라벌고 주변 삼거리	
	113	동일로 242길 21 수락산 디자인거리	
	114	동일로 243길 23 두산아파트 정문 맞은편	
	115	동일로 1625 수락한신빌라 앞	
	116	동일로 237길 노일초등학교 주변	
	117	중계로12길 9 수암초등학교 주변	
	118	공릉로 51길 14-1 행복주택 앞	
	119	동일로 1493 온수골사거리	
	120	덕릉로 676-2 샷갯봉사거리	
	121	동일로 1130 영화교회 주변	
	122	월계로 45가길 10 월계초 주변	
	123	노원로 34길 성원아파트 주변	
	124	동일로 231길 24 노일유치원 주변	
	125	한글비석로 36길 87 노원센트럴아파트 맞은편	
	126	중계로 220길 조은빌딩 주변	
	127	덕릉로 553 중계역 2번출구 주변	
	128	덕릉로 553 평안에너지 상계충전소 주변	
	129	초안산로 2길 91 인덕공고 주변	
	130	덕릉로118길 신기아파트 앞	
	131	한글비석로383 삼창타워프라자아파트 앞	
	132	노해로 507 와우쇼핑몰 부근	
	133	노원로 330 롯데마트 주차장 부근	
	134	공릉로 58가길 17 부근	
	135	수락산로237 상경초등학교 앞	
	136	노원로499 상계초등학교 사거리	
137	월계로45길 롯데캐슬루나아파트 정문앞		
138	덕릉로 145길 수락산 휴양림 주변		
139	노원로 247 서울온천 주변		

○ 고정형 CCTV 설치장소(서울시 관리)

내용	연번	설치위치	비고
불법주정차 단속용 CCTV카메라 (4대)	1	동일로 1673(상계동) 상계빌딩 앞(수락산역 4~5번출구)	
	2	공릉로59길 28(하계동) 하계역 3번 출구	
	3	화랑로 449(공릉동) (구)북부지원입구사거리	
	4	동일로 1345(상계동) 상계백병원사거리(농협)	

○ 그린파킹 방법용 CCTV 설치장소

내용	연번	설치위치	비고
그린파킹 방법용 CCTV카메라 (12대)	1	동일로242길 8-9(상계동) 앞	
	2	동일로239가길 7(상계동) 앞	
	3	동일로239길 41-4(상계동) 앞	
	4	동일로239나길 44(상계동) 앞	
	5	동일로237바길 31-7(상계동) 앞	
	6	동일로237바길 7(상계동) 앞	
	7	동일로193가길 27(공릉동) 엘림타운 앞	
	8	동일로193길 21(공릉동) 신도2차아파트 앞	
	9	공릉1동 380-4 나래어린이공원 앞	
	10	동일로192나길 14(공릉동) 리더밸리 앞	
	11	공릉1동 371-1 씨알어린이공원 앞	
	12	동일로192가길 16(공릉동) 공연초교 정문 앞	

□ 교통안전시설물 현황

차량진입 금지봉	가드웬스	과속방지턱	도로반사경	시선유도봉
451개	35,893m	1,396개	630개	2,365개

□ 도로·교통안내표지판

도로안내 표지판	보행자안내 표지판	교통표지판
519개	56개	7,575개 주의, 규제, 지시, 보조표지판 (경찰이 설치여부 판단)

□ 주차장 현황

구 분	총 계	공 영			민 영		부 설 주차장	거주자 우 선	담 장 허물기
		노 상 주차장	노 외 주차장	부 설 주차장	노 외 주차장				
개 소	6,204	16	10	1	24	5,575	168	410	
주차대수	180,587	414	810	198	1,153	172,581	2,396	3,035	

※ 공영주차장 및 거주자우선주차장은 노원구시설관리공단에서 관리

○ 공영주차장 현황

연번	주차장명	급지	노외/노상	구획면	장애인	가족 배려	경차
1	구청사주변	2	노상	17	0		
2	주공12단지상가뒤	2	노상	11	1		
3	주공11단지상가뒤	2	노상	13	1		2
4	주공6단지상가주변	1	노상	38	2	4	
5	주공3단지상가주변	1	노상	41	4	3	2
6	(구)북부지법주변	1	노상	11			1
7	주공1~3단지주변	2	노상	33	2	3	2
8	주공4~6단지주변	2	노상	15	1		
9	주공7단지옆	1	노상	16	1		1
10	한신동성아파트옆	2	노상	15			1
11	주공5단지옆	2	노상	30	1	3	2
12	청구건영아파트옆	2	노상	37	2	3	
13	유경백화점뒤	2	노상	28	1		
14	라이프청구신동아주변	2	노상	25	1		0
15	수락산디자인서울거리	3	노상	62	3	7	
16	은빛1-2단지 옆	5	노상	22			
	노상주차장 총계			414	20	23	11
17	등나무근린공원	2	노외	120	3	13	3
18	중계근린공원	2	노외	121	3	8	
19	공릉동노외주차장(구기계식)	1	노외	15			0
20	석계역앞	1	노외	29	1		0
21	마들스타디움(근린공원)	3	노외	226	7	25	1
22	상계2동공영주차장	3	노외	94	3	11	23
23	한글비 공영주차장	3	노외	116	1		5
24	상계역 서측 주택가공영주차장	3	노외	18			4
	노외주차장(교통지도과) 소계			739	18	57	36
25	동막골(푸른도시과)	3	노외	36	1		
26	불암산(푸른도시과)	3	노외	35	2		4
	노외주차장(푸른도시과) 소계			71	3		4
	노외주차장 총계			810	21	57	40
27	구청부설주차장(행정지원과)	2	노외	198	8	20	5
	부설주차장(행정지원과) 소계			198	8	20	5
	부설주차장 총계			198	8	20	5
	공영 주차장 총계			1,422	49	100	56

# 토목과

Public Works Division

## □ 주요 시설물

도로	교량	육교	지하 보도	지하 차도	지하 보차도	고가 차도	터널	언더 패스	공동구	급경 사지	보안 등 (가로 등)
13개 노선	31	5	5	10	2	3	4	4	1	2	5,940 (10,449)

## □ 노폭별 도로

(도로율 : 22.71%, 포장률 : 100%)

구 분	서울시		노원구		서울시 대비(%)	
	연장(km)	면적(km <sup>2</sup> )	연장(km)	면적(km <sup>2</sup> )	연 장	면 적
계	8,296	83	292	3.7	3.5	4.3
광로(40m이상)	242	11	0	0	0	0
대로(25~40m미만)	748	22	52	1.6	6.9	7.1
중로(12~25m미만)	955	16	54	1.0	5.7	6.0
소로(12m미만)	6,351	34	186	1.1	2.9	3.3

## □ 주요 노선명

### ○ 노원구 관리(도로)

번호	노 선 명	폭(m)	연장(km)	시 점	종 점
1	동 일 로	35	8.27	묵동교	의정부시계
2	화 량 로	35	4.79	석계역	구리시계
3	월 계 로	25	2.08	월계2교	월계1교
4	노 해 로	35	1.11	창동교	상계주공 6단지(공동구)
5	노 원 로	30	5.42	상계교	화랑로 분기점
6	한글비석로	20~30	5.37	월계1교	상계10단지 동부간선도로
7	상 계 로	25~30	3.21	상계6·7동 799-2	상계동 65-16
8	초 안 산 로	25	1.2	월계동 산 64-4	월계동 620-3
9	석 계 로	20	1.1	석계역	월계동 383-2
10	광 운 로	20	1.5	장월교	월계동 626-5
11	덕 릉 로	25~30	4.81	녹천교	덕릉고개(시계)
12	마 들 로	25	3.09	월릉교	월계동 699
13	동일로243길	20	0.3	상계문화정보도서관	상계동 1132-59

○ 서울특별시 시설관리공단 관리

노 선 명	폭(m)	연장(km)	시 점	종 점
동부간선도로	21~35	11.0	월릉교구계	의정부시계

○ 서울고속도로(주) 관리

노 선 명	폭(m)	연장(km)	시 점	종 점	비 고
서울외곽순환 고속도로	37.8	4.7	불암산터널	의정부시계	민자건설로 30년 후 국토교통부에 반환

□ 육교

○ 노원구 관리

번호	시 설 명	폭(m)	연장(m)	위 치	비 고
1	광운대역육교	4.5	200.0	광운대역~월계동 922	광운대역
2	삼 육 육 교	4	44.0	공릉동 26-43	화랑로
3	수 락 육 교	3.4	110.0	상계동 1311-3	동일로
4	백 운 육 교	4	166.6	상계동 1171-2 ~ 상계동 1313	동일로
5	중계등나무공원 녹지연결로	15~30	35	중계동 507-3~508	동일로

□ 지하보도, 지하차도, 터널, 고가차도, 급경사지, 공동구

○ 노원구 관리

번호	노선명	시 설 명	폭(m)	연장(m)	위 치	비 고
1	동일로	동일로지하보도	6	35	상계동 651 ~ 상계동 649	지하보도
2	"	노원지하보도	6	46	상계동 730-2 ~ 상계동 728-3	"
3	"	당현지하보도	6	46	상계동 746-5 ~ 상계동 749-5	"
4	"	용화지하보도	8.4	32	상계동 695 ~ 상계동 692	"
5	"	노일지하보도	6	31	상계동 1028-4 ~ 상계동 1023-1	"
6	이면도로 (섬밭로)	공릉지하차도	7.4	231	하계동 727-2 ~ 공릉동 708	지하차도
7	중계로	중계로지하차도	9.9	45	하계동 산16-63	지하차도
8	노원로	노원로지하박스차도	12	36	하계동 67-45	"
9	수락산로	수락산로지하차도	11.5	35	상계동 산118-4	" (동물이동통로)
10	덕릉로	덕릉고개지하차도	15	10.5	상계동 산156-6	" (동물이동통로)
11	누원2길	노원마을고가차도	19	122	상계동 1171-2 ~ 상계동 1185	고가차도
12	초안산로	초안산생태터널	12	48	월계동 산64-4	터널

○ 서울특별시 북부도로사업소 및 (주)서울고속도로 관리

번호	노선명	시설명	폭(m)	연장(m)	위치	비고
1	동부간선	마들지하차도	25	226	상계6·7동 상천초교 옆	지하차도
2	"	노원지하차도	25	226	상계6·7동 노원구청 옆	"
3	"	상계지하차도	25	226	상계8동 노원고교 옆	"
4	"	수락지하차도	8	473	상계1동 수락초교 위	"
5	"	수락고가차도	21	300	상계동 1118(노원교 위)	고가차도
6	화랑로	화랑고가차도	15	430	월계동 29~494	"
7	월계로	월계지하보차도	20	280	월계동 285~304	지하보차도
8	동일로	하계지하보차도	23	360	공릉동 537~ 하계동 153블럭	"
9	노원로	공릉터널	21	220	공릉동 산6-7	터널
10	마들로	월계2 지하차도	18	575	월계동 녹천중학교 옆	지하차도
11	서울외곽 순환도로	불암산터널	37.8	430	상계동 산154-2	터널
12	"	수락산터널	37.8	2,950	상계동 산159-1	터널

○ 급경사지 : 2개소(노원구 관리)

번호	시설명	높이(m)	연장(M)	위치	비고
1	수락산길 급경사지	3~8	730	상계동 산143	수락산길
2	중계로지하차도 급경사지	3~9.5	128	중계동 산142	중계로

○ 공동구(서울시 시설관리공단 관리)

번호	위치	폭(m)	높이(m)	연장(M)	이용시설물	비고
1	상계동738 ~ 상계동718-2	2.6	2.3	1,100	상수도, 한전, 도시가스, 통신선	노해로

□ 언더패스

○ 서울특별시 북부도로사업소 관리

번호	노선명	시설명	폭(m)	연장(m)	위치
1	동부간선	월계1교 상행	9.5	310	하계동 312-5~312-12
2	"	월계1교 하행	9.5	290	월계동 235-2~247-6
3	"	월릉교 상행	13.0	186	공릉동 704-7~331
4	"	월릉교 하행	13.0	250	월계동 110-5~699-4

□ 교량 현황

○ 노원구 관리

번호	교량명	하천명	폭(m)	연장(m)	위치
1	구목동교	목동천	16	38	공릉동 657-7 ~ 목동 159-28
2	불암교	당현천	4.5	34.4	상계동 387-205 ~ 중계동 453
3	엽광교	당현천	10	36	상계동 180-3 ~ 중계동 445
4	당현인도교	당현천	6	43	상계동 772 ~ 하계동 308
5	한천교	중랑천	12	410	월계동 191-19 ~ 공릉동 383-18
6	양지교	당현천	12	36.35	상계동 198-1 ~ 중계동 588
7	초안교	우이천	15	58	월계동 924 ~ 번동 237
8	새싹교	당현천	10	33.1	상계동 1284 ~ 중계동 445
9	물넘이교	당현천	4.2	35.3	상계동 1309 ~ 중계동 588
10	벼루말교	우이천	20	40	월계동 505-2 ~ 장위동 275-3
11	한내교	중랑천	4.5	251	하계동 354 ~ 월계역

○ 서울특별시 북부도로사업소 및 타기관 관리

번호	교 량 명	하천명	폭(m)	연장(m)	위 치
1	월계1교	중랑천	19.5	125	월계동 246 ~ 중계동 312-10
2	월릉교	중랑천	35.0	175	월계동 370 ~ 공릉동 670
3	묵동교	묵동천	35.1	52	묵동 370 ~ 묵동 670
4	당현2교	당현천	30.0	47	상계동 261 ~ 중계동 415
5	당현1교	당현천	35.0	36	중계동 494 ~ 중계동 499
6	당현3교	당현천	30.0	40	중계동 500 ~ 상계동 764
7	당현4교	당현천	25.0	55	중계동 505 ~ 상계동 772
8	월릉교 상류 U턴교	중랑천	6.5	180	공릉동 694-7 ~ 월계동 235-7
9	공대천교	공대천	15.0	26	공릉동 660-8 ~ 공릉동 548
10	하계교	중랑천	10.7	240	하계동 311-5 ~ 월계동 235-1
11	동부간선 진입교	중랑천	5~7.5	213	상계1동 노원교 ~ 상계1동 1096-11
12	월계2교	우이천	25.0	31	월계동 860-6
13	노원교	중랑천	20.0	115	상계1동 1146-5 ~ 도봉동
14	상계교	중랑천	27.0	150	상계동 664 ~ 방학동
15	창동교	중랑천	36.5	111	상계6·7동 700 ~ 창동
16	녹천교	중랑천	31.5	130	상계6·7동 768 ~ 창동
17	신우연립앞 인도교	우이천	3.1	43	월계2동 876 ~ 번동
18	월계 472교	우이천	8.0	34.5	월계1동 472-43 ~ 장위동
19	덕릉교 (상하행)	-	39.6	292	상계동 산154-27
20	장 월 교	우이천	20	45	장위동 270 ~ 월계동 472

□ 주요 장비 : 10개 품목 71대

장 비 명		규 격	수 량	비 고
차 량	덤 프	4.5t	1	도로관리
	모 닝	5인승	1	도로관리 및 순찰
	아이오닉 5 EV	5인승	1	도로관리 및 순찰
	제설차(유니목)	2.5t	2	제 설 용
	다목적 도로관리차	8.5t	2	제 설 용
	스키드로우더(바브켓)	2t	1	제 설 용
염화칼슘 살포기	15t(대형)	7	제 설 용	
	1~4.5t(중소형)	39	제 설 용	
아스팔트 컷터기	1.8마력	1	도로보수	
스티카빌라 (다목적제설장비)	DMU-14	14	제 설 용	
콤팩터	160cc	2	도로보수	

□ 가로등

가 로 명	설 치 구 간	연장(m)	등 수
계		166,340	10,449
동 일 로	화랑로 ~ 의정부시계	14,760	1,433
화 랑 로	석계역 ~ 구리시계	10,385	699
월 계 로	월계2교 ~ 동일로	3,040	198
노 해 로	노원구청 ~ 노원로	2,200	120
덕 릉 로	녹천교 ~ 남양주시계	13,050	489
노 원 로	도봉구계 ~ 화랑로	10,640	742
한글 비석로	동일로(하계동) ~ 상계주공11단지	10,060	515
기 타 노 선		102,205	6,253

□ 보안등

동 별	등 수	동 별	등 수	동 별	등 수	동 별	등 수
계	5,940	하계1동	333	상계1동	485	상계9동	45
월계1동	626	하계2동	11	상계2동	509	상계10동	14
월계2동	460	중계본동	261	상계34동	1,138		
월계3동	34	중계1동	40	상계5동	521		
공릉1동	662	중계23동	7	상계67동	122		
공릉2동	479	중계4동	167	상계8동	26		

# 치수과

Water Management Division

## □ 하수시설 현황

구 분	단 위	명 칭	비 고
하수관로	m	<ul style="list-style-type: none"> <li>• 관 거 : 347,133(원형관)</li> <li>• 암 거 : 57,651</li> <li>• 개 거 : 1,613</li> <li>• U형 측구 : 2,763</li> </ul>	보급률 100%
		계 : 409,160	
하수시설	개소	<ul style="list-style-type: none"> <li>• 맨 홀 : 10,749</li> <li>• 빗물받이 : 22,180</li> </ul>	
		계 : 32,929	

## □ 지하수 이용현황

계(개소)	지 하 수			
	생활용수	농업용수	공업용수	음용수
233	190	22	0	21

## □ 하수장비

노면절단기	준 설 기	착 암 기	장비차량	
			더블캡(1t)	봉고차량(CCTV)
1	5	2	1	1

## □ 수방대책

인 력 구 성			자 재 현 황				
계	구청	동	계	마 대	모래주머니	비 닐	재난안전선
322명	106명	216명	18,375	12,000	6,300	65	10

□ 수방시설물

시설물명	위치	규모	설치년도	수계
공릉1 빗물펌프장	공릉동 687-8	1225HP, 592m <sup>3</sup> /분	2002	목동천
공릉2 빗물펌프장	공릉동 406-1	1600HP, 540m <sup>3</sup> /분	2016	중랑천
상계1수문	상계동 739-3	W3×H2, 2문	1999	중랑천
상계2수문	상계동 751	W2×H2, 1문	1999	중랑천
공릉1수문	공릉동 626-5	W3.5×H2.7, 2문	1999	중랑천
월계1 간이펌프장	월계동 47-25	30HP, 13m <sup>3</sup> /분	2001	-
월계2-1 간이펌프장	월계동 267-1	50HP, 20m <sup>3</sup> /분	2001	-
월계2-2 간이펌프장	월계동 281-4	90HP, 73m <sup>3</sup> /분	2003	-
하계115 간이펌프장	하계동 279-3	10HP, 4.4m <sup>3</sup> /분	2000	-
하계120 간이펌프장	하계동 276-4	15HP, 8.4m <sup>3</sup> /분	2000	-
녹천 간이펌프장	월계동 950-3	100HP, 24m <sup>3</sup> /분	2019	중랑천

□ 복구장비

양 수 기	스키드로더	덤프트럭(2.5t)	트럭(1t)
435	2	1	3

□ 하천

구분	하천명	구간	폭(m)	연장(m)	분 류 관 로			비 고
				면적(km <sup>2</sup> )	규 격	연장(m)	우수 토실(개소)	
계	4개소			• 19,900 • 1.798	D=500~ 2.1×2.1m	36,305	77	
	국가하천 : 1개소 지방하천 : 3개소		국가하천:8,320 지방하천:11,850					
국가하천	중랑천	의정부시계~구계	150	• 8,320 • 1.248	D=500~ 1.8×1.8m	16,305	26	
지방하천	우이천	도봉구계~중랑천합류지점	60	• 2,850 • 0.171	D=1,200~ 2.1×2.1m	3,100	28	도봉구계성북구계 : 좌안
	당현천	상계동 40~중랑천합류지점	44	• 5,830 • 0.277	D=500~ 900m/m	9,420	17	전체
	묵동천	육사입구~중랑천합류지점	35	• 2,900 • 0.102	D=350~ 1,200m/m	7,480	6	우안 및 수면

# 10. 힐링도시국



산림 현황

(단위 : m<sup>2</sup>)

구 분	계	국유림	공유림	사유림
계	15,455,769.6 (100%)	7,169,629 (46.4%)	575,843.3 (3.7%)	7,710,297.3 (49.9%)
상계동	8,836,101.6	5,218,125	229,515.3	3,388,461.3
중계동	2,355,774	168,784	95,720	2,091,270
하계동	367,088	26,458	24,667	315,963
공릉동	2,558,048	1,679,380	6,095	872,573
월계동	1,338,758	76,882	219,846	1,042,030

도시자연공원구역 현황

명 칭	소 재 지	면적(m <sup>2</sup> )	비고
계		12,723,126	
수락산	상계동 산153-1 일원	7,072,359	
불암산	중계동 산101-1 일원	4,906,030	
초안산	월계동 산 1 일원	528,607	
영축산	월계동 산122-8 일원	216,130	

□ 시공원 일반 현황

공 원 명		소재지	면적(m <sup>2</sup> )	비고
합 계			447,715	
수락산	소 계		76,842	
	당고개지구	상계동 114	45,712	물놀이장, 다목적운동장 등
	동막골지구	상계동 13	1,464	주차장 등
	덕릉지구	상계동 37	1,480	체력단련기구, 음수대 등
	온수골지구 (도토리공원)	상계동 산145-17	28,183	파고라, 조합놀이터 등
불암산	소 계		245,314	
	넓은마당지구	상계동 산164-9	72,475	조합놀이대, 맨발길 등
	어울림공원지구	상계동 95-336	22,667	파고라, 야외운동기구 등
	중계지구	중계동 산26	26,877	배드민턴장, 어린이놀이기구 등
	불암산힐링타운지구	중계동 124-1	108,000	나비정원, 생태학습관 등
	가재울지구	중계동 363-12	15,295	-
	광석마을지구 (별빛공원)	중계동 산139-3	3,620	야외운동기구, 산책로 등
	서울시립과학관지구 (새솔공원)	하계동 21	40,198	파고라, 매력정원 등
	더불어숲지구	하계동 산16-25	24,097	모험시설, 협동시설 등
공릉지구	공릉동 141	58,836	배드민턴장, 족구장 등	
초안산	소 계		101,802	
	초안산 수국동산	월계동 산46-3	17,413	수국정원, 전망대 등
	초안산 도자기공원	월계동 산17-1	9,914	물놀이장, 다목적운동장 등
	초안산 캠핑장	월계동 산3-1	24,938	캠핑사이트, 화장실 등
	초안산 스포츠타운	월계동 산63-1	39,623	축구장, 배드민턴장 등
	비석골근린공원	월계동 779	9,914	물놀이장, 다목적체육시설 등
영축산	소 계		23,757	
	영축산 유아숲체험장	월계동 산130-3	13,000	통나무놀이장, 미끄럼틀 등
	해그늘공원	월계동 산120-5	4,921	그네, 그물놀이대 등
	새공원	월계동 산131-4	2,866	조합놀이대, 피컬러 등
	개나리공원 (영축산 어울마루)	월계동 산125-8	2,970	조합놀이대, 탄성포장 등

□ **공원 내 물놀이장**

공원명	위 치	규모(m <sup>2</sup> )	조성연도	주요시설
당고개공원	상계3·4동 113-2	300.00	2019년	물놀이시설, 데크썬터, 파고라, 벤치 등
비석골공원	월계2동 779	530.93	2023년	물놀이시설, 데크썬터, 벤치 등

□ **무장애숲길 현황 : 6개소**

(단위: km, 년)

구 분	노 선 명	위 치	규모	조성시기	비고
계			9.4		
수락산	노원골 무장애숲길	상계동 산101-1일대	1.7	2022	
	수락산 자락길	상계동 산42-1일대	0.7	2018	
	동막골 무장애숲길	상계동 산155-1일대	0.6	2025	
불암산	힐링타운 무장애숲길	중계동 산45일대	2.1	2020	
초안산	영축산 무장애숲길	월계동 산108-7일대	3.4	2021	
영축산	초안산 무장애숲길	월계동 산82일대	0.9	2025	

□ **먹는물 공동시설(약수터) : 26개소**

연번	산	약수터명	위치	연번	산	약수터명	위치	
1	불암산	도암(생성)	상계동 산164-1	15	수락산	광 석	상계1동 산53	
2		폭포약수	상계3·4동 산164	16		노원배드민턴	상계1동 산53	
3		상계약수	상계3·4동 산164-9	17		구 암	상계1동 산1-2	
4		용천약수	상계3·4동 산164-1	18		벽운동천	상계1동 산42-1	
5		불암약수	상계3·4동 산164-9	19		수 암 샘	상계동 산154-7	
6		통 일	상계3·4동 산159-1	20		수 계 곡 압 샘	상계3·4동 산155-1	
7		정 암	중계4동 산26	21		영원암샘	상계1동 산1-2	
8		청 암	중계4동 산28	22		산신제터	상계3·4동 산45-24	
9		중 계	중계4동 산40-5	23		보 램	상계10동 686	
10		천 병	중계4동 산101-1	24		근린공원	샷 갓 봉	중계4동 356
11		불산약회	중계4동 산101-1	25		층 숙	하계동 산16-1	
12		청록회	중계본동 산104-12	26		원 터	상계6·7동 753-2	
13		제2불암약회	중계4동 산101-1					
14		천후수보회	중계4동 산101-1					

□ 개발제한구역(동별, 지목별) 현황

(단위 : km<sup>2</sup>)

동별	계	개 발 제 한 구 역					
		임야	전	답	대지	잡종지	기타
계	15.88	13.14	0.05	0.08	0.20	0.94	1.47
공릉동	4.83	2.42	0.02	0.06	0.12	0.94	1.27
하계동	0.28	0.26	-	-	-	-	0.02
중계동	1.89	1.86	-	-	-	-	0.03
상계동	8.88	8.60	0.03	0.02	0.08	-	0.15

※ 서울시 개발제한구역 면적 (149.08km<sup>2</sup>)의 10.66%

녹지대

구 분	개 소	면 적(m <sup>2</sup> )
계	432	690,440
시설녹지	58	198,700
일반녹지	72	76,793
분리대	5	2,800
수림대	45	77,200
하천변조경	22	89,178
간이휴게소	49	52,364
지하철환기구주변	4	361
건물주변	37	15,759
아파트 및 학교	118	171,543
수경시설	3	195
기타	19	5,547

공원 일반 현황

구 분	개소	면적(m <sup>2</sup> )	비고
계	124	605,715.7	
市 주제공원 (화랑대철도공원)	1	40,293	
區 주제공원 (문화·체육공원)	6	154,525	
區 근린공원	19	238,842.7	
어린이공원	90	156,638	
소공원	8	15,417	

□ 市 주제공원 : 1개소

시설명	소재지	면적(m <sup>2</sup> )	주요시설
화랑대철도공원	공릉동 29-61일원	40,293	노원기차마을 등

□ 區 주제공원(문화공원, 체육공원) : 6개소

연번	시설명	소재지	면적(m <sup>2</sup> )	주요시설내역
1	한무리문화공원	공릉2동 481-2	1,963.7	화장실, 의자
2	노해체육공원	중계1동 360-18	34,646.8	다목적구장, 풋살장, 농구장, 통합놀이터, 맨발길, X-게임장, 반려가족쉼터, 화장실
3	중계문화공원	중계2·3동 507-3	22,727.4	바닥분수, 실버카페, 광장, 화장실
4	등나무문화공원	중계2·3동 508	23,751.5	북서울미술관, 조각품, 노원평생학습관, 바닥분수, 화장실
5	하늘문화공원	상계3·4동 1410-4	4,326.8	바닥분수, 화장실, 순환산책로
6	마들체육공원	상계6·7동 770-2	67,108.8	축구장, 배드민턴장, 초록숲놀이터 테니스장, 순환산책로, 반려가족쉼터

□ 區 근린공원 : 19개소

연번	시설명	소재지	면적(m <sup>2</sup> )	주요시설내역
1	한내근린공원	월계3동 1-1일원	20,300	광장, 체육시설, 물놀이시설, 화장실, 순환산책로, 맨발길
2	공릉동근린공원	공릉2동 63일원	11,540	정자, 운동장, 물놀이시설, 화장실
3	솔밭근린공원	공릉2동 111-1	11,459.1	파고라, 체육시설
4	골마을근린공원	하계1동 251-8	9,808.1	파고라, 화장실, 농구장
5	충숙근린공원	하계1동 255-5	12,627.7	파고라, 약수터, 화장실
6	한글비근린공원	하계1동 288-2	13,614.5	조합놀이대, 파고라, 광장

연번	시설명	소재지	면적(m <sup>2</sup> )	주요시설내역
7	양지근린공원	중계1동 362	10,508.1	정자, 조합놀이대, 화장실
8	달맞이근린공원	중계2·3동 500	8,838.9	교통공원시설, 조합놀이대, 화장실
9	가재울근린공원	중계2·3동 515-4	10,483.9	게이트볼장, 정자, 화장실
10	삿갓봉근린공원	중계4동 356	10,652.9	파고라, 운동장, 화장실, 순환산책로, 바닥분수, 광장
11	벽운근린공원	상계1동 1266-1	13,142.9	정자, 광장, 산책로, 화장실
12	상계장암자구근린공원	상계1동 1316-2 일원	7,997.2	광장, 정자
13	느티울근린공원	상계6·7동 741	10,000.1	정자, 순환산책로, 장미원
14	원터근린공원	상계6·7동 753-2	10,121.4	배드민턴장, 지압보도, 조합놀이대, 화장실
15	당현천근린공원	상계6·7동 762-1	9,652.5	광장, 정자, 화장실
16	상계근린공원	상계8동 620 일원	30,479.4	다목적운동장, 배드민턴장, 조깅트랙, 맨발길, 화장실
17	갈말근린공원	상계8동 654	10,000.9	배드민턴장, 광장, 맨발길
18	갈울근린공원	상계9동 644	9,668.9	정자, 배드민턴장, 야외무대
19	온수근린공원	상계10동 686	17,946.2	배드민턴장, 약수터, 화장실, 순환산책로, 쉼터

□ 어린이공원 : 90개소

연번	시설명	소재지	면적(m <sup>2</sup> )	주요시설내역
1	돌 곳 이	429-4	954	조합놀이대, 운동기구, 피걸러
2	소 곳 네	411-47	814	조합놀이대, 피걸러, 운동기구
3	연 천 내	411-50	152	유아놀이대, 흔들놀이대, 벤치
4	월 계	429-44	858	피걸러, 운동기구

연번	시설명	소재지	면적(m <sup>2</sup> )	주요시설내역
5	벼루	500-3	327	조합놀이대, 벤치, 피걸러
6	인덕마을	951-2	2,470	바닥분수, 조합놀이대, 음수대, 피걸러
7	각심	555	4,664	물놀이장, 화장실, 운동기구, 피걸러
8	햇살	563	2,041	조합놀이대, 운동기구, 벤치, 피걸러
9	연지	564	3,847	조합놀이대, 피걸러, 벤치, 화장실
10	초안	775-1	1,479	조합놀이대, 그네, 흔들놀이대
11	안골	781-1	1,474	조합놀이대, 운동기구, 그네
12	은하수	924-1	1,500	조합놀이대, 운동기구, 피걸러
13	연촌	322-4	1,509	조합놀이대, 피걸러, 벤치, 운동기구
14	매봉	320-6	1,950	조합놀이대, 피걸러, 흔들놀이기구
15	나팔꽃	321-11	2,950	조합놀이대, 피걸러, 벤치, 운동기구
16	새나라	569-21	992	조합놀이대, 벤치, 음수대, 모래놀이시설 등
17	개미	589-4	974	조합놀이대, 벤치, 음수대, 운동기구
18	별빛	690-1	410	조합놀이대, 흔들놀이기구, 피걸러
19	해오라기	503-17	960	조합놀이대, 피걸러, 운동기구, 음수대
20	나래	380-4	997	조합놀이대, 흔들놀이기구, 벤치, 운동기구
21	씨알	371-1	991	조합놀이대, 피걸러, 그네, 운동기구, 벤치
22	비둘기	708-1	3,383	조합놀이대, 피걸러, 벤치, 다목적운동장, 운동기구
23	옹달샘	270-4	341	조합놀이대, 운동기구, 벤치, 피걸러
24	효성	742-4	1,500	조합놀이대, 그네, 피걸러, 벤치, 운동기구
25	무지개	89	1,500	조합놀이대, 야외무대, 피걸러, 벤치, 운동기구
26	청솔	110-2	1,500	조합놀이대, 음수대, 피걸러, 운동기구, 벤치
27	송림	106-3	1,500	조합놀이대, 음수대, 피걸러, 운동기구
28	배꽃	123-1	1,546	조합놀이대, 피걸러, 벤치, 운동기구
29	공릉사랑	758-3	1,760	피걸러, 벤치, 운동기구, 음수대, 흔들놀이기구 등
30	공작	166-3	255	유아놀이대, 흔들놀이기구, 벤치, 운동기구
31	목련	167-12	112	벤치
32	해바라기	277	4,504	조합놀이대, 화장실, 다목적운동장 등
33	빼꾸기	256-3	1,540	조합놀이대, 흔들놀이기구, 피걸러, 벤치, 운동기구

연번	시설명	소재지	면적(m <sup>2</sup> )	주요시설내역
34	앵 무 새	251-13	1,614	조합놀이대, 그네, 퍼걸러, 벤치, 운동기구
35	곰 돌 이	256-6	1,478	조합놀이대, 음수대, 퍼걸러, 벤치, 운동기구
36	국 화	252-11	1,496	조합놀이대, 그네, 퍼걸러, 벤치, 운동기구
37	하 계	273-3	6,129	조합놀이대, 화장실, 음수대, 다목적운동장 등
38	중 현	272-1	7,124	화장실, 퍼걸러, 벤치, 운동기구
39	중 평	271-1	5,841	조합놀이대, 화장실, 다목적운동장, 실내놀이터(서울형키즈카페)
40	천 보	366-1	1,504	조합놀이대, 그네, 퍼걸러, 벤치, 음수대, 운동기구
41	광 석	364-11	1,603	조합놀이대, 퍼걸러, 그네, 벤치, 운동기구
42	이 화	363-8	1,550	조합놀이대, 퍼걸러, 벤치, 운동기구, 음수대
43	새 싹	359-2	1,517	조합놀이대, 퍼걸러, 그네, 흔들놀이기구 등
44	다 램 쥐	360-3	1,500	조합놀이대, 그네, 흔들놀이기구, 운동기구, 벤치
45	꿈 동 산	361-2	1,492	조합놀이대, 그네, 흔들놀이기구, 음수대 등
46	들 국 화	501	3,414	물놀이장, 벤치, 그네, 운동기구, 화장실
47	백 합	514-4	4,924	조합놀이대, 화장실, 퍼걸러, 다목적운동장 등
48	당 현	154-7	274	음수대, 벤치, 운동기구
49	전 주 동	154-9	288	-
50	꿈 나 라	358-1	1,623	조합놀이대, 퍼걸러, 벤치, 운동기구
51	갓 바 위	369-6	1,538	조합놀이대, 흔들놀이기구, 그네, 벤치
52	셋 말	1116-50	331	조합놀이대, 벤치, 운동기구
53	철 쪽	1096-16	995	조합놀이대, 흔들놀이기구, 퍼걸러
54	새 마 을	1257-1	1,308	조합놀이대, 벤치, 퍼걸러, 운동기구
55	샘 터	1255-1	1,500	조합놀이대, 퍼걸러
56	늘 푸 른	1265-1	1,502	조합놀이대, 음수대, 퍼걸러
57	셋 별	1264-1	1,500	조합놀이대, 퍼걸러, 벤치, 모래놀이시설
58	장 암	1312-5	1,500	조합놀이대, 퍼걸러, 벤치, 흔들놀이기구
59	꽃 사 슴	71-4	420	조합놀이대, 운동기구, 벤치
60	갈 월	70	751	조합놀이대, 운동기구, 벤치
61	코스모스	1293-2	1,405	조합놀이대, 운동기구, 퍼걸러
62	불 암	1275-4	1,500	조합놀이대, 퍼걸러, 운동기구, 음수대
63	희 망	111-201	984	운동기구, 퍼걸러, 벤치

연번	시설명	소재지	면적(m <sup>2</sup> )	주요시설내역
64	무궁화	상계5동 135-77	561	조합놀이대, 음수전, 벤치, 운동기구
65	채송화	상계67동	737-1	조합놀이대, 피걸러, 운동기구
66	기린		737-3	조합놀이대, 화장실, 운동기구, 벤치
67	까치		741-1	물놀이장, 벤치
68	감나무		741-2	조합놀이대, 화장실, 피걸러
69	선녀		767-2	조합놀이대, 피걸러, 운동기구
70	사랑		765-1	조합놀이대, 그네, 바닥분수, 피걸러, 운동기구
71	엄지		720-4	조합놀이대, 음수대, 운동기구, 다목적운동장 등
72	소망		720-1	조합놀이대, 피걸러, 운동기구
73	신기루		752-1	조합놀이대, 농구대, 벤치, 피걸러
74	물보라		756	조합놀이대, 피걸러, 벤치
75	호돌이	상계8동	622	조합놀이대, 음수대, 피걸러
76	산철쭉		625	조합놀이대, 흔들놀이기구, 피걸러, 화장실
77	삼들		623	조합놀이대, 음수대, 피걸러, 화장실
78	두루미		656-1	조합놀이대, 다목적구장, 화장실
79	참새		652-3	조합놀이대, 피걸러
80	상록수		663	조합놀이대, 그네
81	반디		665	조합놀이대, 음수대, 벤치, 화장실, 운동기구
82	민들레		667	조합놀이대, 그네, 운동기구, 화장실, 피걸러
83	개나리	상계9동	627	조합놀이대, 음수대, 피걸러, 운동기구
84	봉숭아		628	조합놀이대, 운동기구, 흔들놀이기구, 피걸러
85	햇빛		646	조합놀이대, 화장실, 피걸러, 음수대
86	종달새		636	조합놀이대, 운동기구, 화장실, 모래놀이시설
87	달빛	상계10동	670-1	조합놀이대, 운동기구, 화장실, 피걸러
88	용화		695-1	조합놀이대, 그네, 피걸러, 모래놀이시설
89	온곡		692-1	조합놀이대, 다목적구장, 화장실
90	한아름		692-3	조합놀이대, 운동기구, 피걸러, 벤치

□ 소공원 : 8개소

연번	시설명	소재지	면적(m <sup>2</sup> )	주요시설내역
1	벼루말소공원	월계동 949-3	990	피걸러, 벤치, 운동기구
2	마실소공원	공릉2동 758-1	7,823	피걸러, 벤치, 운동기구, 순환산책로
3	중계소공원 1	중계동 514-7	658	-
4	중계소공원 2	중계동 514-8	700	-
5	상계소공원 1	상계동 680	2,471	피걸러, 벤치
6	상계소공원 2	상계동 677	1,530	피걸러, 벤치
7	상계소공원 3	상계 3·4동 1355-6	574.2	피걸러, 벤치
8	상계소공원 4	상계 3·4동 1355-8	670.0	피걸러, 벤치

□ 어린이놀이시설 : 130개소

합계 (단위: 개소)	정원도시과						푸른 도시과	여가 도시과
	소계	근린 공원	문화 공원	체육 공원	어린이 공원	마을 마당		
130	110	12	2	4	90	2	10	10

연번	놀이시설명	소재지	규모(m <sup>2</sup> )	개관일	비고
1	벼루어린이공원	월계동 500-3	99	1981.01.01.	
2	비석골근린공원	월계동 779	285	1987.06.01.	푸른도시과
3	이화어린이공원	중계동 363-8	208	1989.01.01.	
4	중현어린이공원	하계동 272-1	240	1991.01.01.	
5	불암산 놀이터 (불암산관리소인근)	중계동 산 26	430	2000.01.01.	푸른도시과
6	불암산 놀이터 (불암산넓은마당인근)	상계동 산164-9	139	2000.01.01.	푸른도시과
7	양지근린공원 놀이터	중계동 362	162	2000.01.01.	
8	한내근린공원 놀이터	월계동 1-7일대	360	2000.01.01.	
9	반디어린이공원	상계동 665	144	2001.01.01.	
10	빠꾸기어린이공원	하계동 256-3	210	2001.01.01.	
11	원터근린공원 놀이터	상계동 753-2	180	2001.09.03.	
12	연지어린이공원	월계동 564	350	2002.01.01.	
13	온곡어린이공원	상계동 692-1	195	2002.01.01.	

연번	놀이시설명	소재지	규모(m <sup>2</sup> )	개관일	비고
14	갈월어린이공원	상계3,4동 70	174	2002.07.01.	
15	꿈나라어린이공원	중계4동 358-1	347	2003.01.01.	
16	해오라기어린이공원	공릉동 503-17	195	2003.01.01.	
17	물보라어린이공원	상계동 756	195	2004.01.01.	
18	신기루어린이공원	상계동 752-1	396	2004.01.01.	
19	나래어린이공원	공릉동 380-4	210	2005.01.01.	
20	별빛어린이공원	공릉동 690-1	218	2005.01.01.	
21	비둘기어린이공원	공릉동 708-1	240	2005.01.01.	
22	꽃사슴어린이공원	상계3,4동 71-4	350	2005.04.05.	
23	노해근린공원 놀이터	중계동 360-18	160	2006.01.01.	
24	들꽃어린이공원	월계동 429-4	220	2006.01.01.	
25	산철쭉어린이공원(1)	상계동 625	200	2006.01.01.	
26	산철쭉어린이공원(2)	상계동 625	201	2006.01.01.	
27	새나라어린이공원	공릉동 569-21	197	2006.01.01.	
28	새마을어린이공원	상계동 1257-1	255	2006.01.01.	
29	앵무새어린이공원	하계동 251-13	662	2006.01.01.	
30	중평어린이공원	하계동 271-1	565	2006.01.01.	
31	코스모스어린이공원	상계동 1293-2	260	2006.01.01.	
32	효성어린이공원	공릉동 742-4	400	2006.01.01.	
33	달빛어린이공원	상계10동 670-1	165	2007.01.01.	
34	무지개어린이공원	공릉동 89	225	2007.01.01.	
35	선녀어린이공원	상계동 767-2	231	2007.01.01.	
36	씨알어린이공원	공릉동 371-1	220	2007.01.01.	
37	마들체육공원	상계동 770-2	201	2008.01.01.	
38	샘터어린이공원	상계동 1255-1	240	2008.06.25.	
39	두루미어린이공원	상계동 656-1	240	2008.07.21.	
40	중계문화공원 놀이터	중계동 507-3	256	2008.09.02.	
41	해바라기어린이공원	하계동 277	400	2008.10.31.	
42	봉숭아어린이공원	상계동 628	250	2008.12.24.	
43	용달샘어린이공원	공릉동 270-4	81	2008.12.24.	
44	배꽃어린이공원	공릉동 123-1	80	2009.01.05.	

연번	놀이시설명	소재지	규모(m <sup>2</sup> )	개관일	비고
45	백합어린이공원	중계동 515-4	383	2009.01.05.	
46	소곳네어린이공원	월계동 441-47	70	2009.01.05.	
47	안골어린이공원	월계동 781-1	200	2009.01.07.	
48	셋말어린이공원	상계동 1116-50	54	2009.01.14.	
49	철쭉어린이공원	상계동 1096-16	220	2009.01.14.	
50	기린어린이공원	상계동 737-3	350	2009.01.20.	
51	국화어린이공원	하계동 252-11	346	2009.04.23.	
52	광석어린이공원	중계동 364-11	500	2009.05.04.	
53	곰돌이어린이공원	하계1동 256-6	369	2009.05.14.	
54	공작어린이공원	하계1동 166-3	65	2009.05.14.	
55	개나리어린이공원	상계9동 627	240	2009.05.15.	
56	개미어린이공원	공릉동 589-4	90	2009.05.19.	
57	연촌어린이공원	월계동 322-4	420	2009.05.28.	
58	햇빛어린이공원	상계동 646	182	2009.05.28.	
59	하계어린이공원 유아놀이터	하계동 273-3	179	2009.06.08.	
60	하계어린이공원	하계동 273-3	1095	2009.06.08.	
61	은하수어린이공원	월계동 924-1	260	2009.06.18.	
62	온수근린공원 놀이터	상계동 686	173	2009.06.26.	
63	햇살어린이공원	월계동 563	561	2009.07.22.	
64	가재울근린공원	중계동 515-4	268	2009.09.07.	
65	장암어린이공원	상계동 1312-5	170	2009.12.16.	
66	송림어린이공원	공릉동 106-3	202	2009.12.28.	
67	새싹어린이공원	중계동 359-2	493	2009.12.30.	
68	청솔어린이공원	공릉동 110-2	365	2010.01.11.	
69	무궁화어린이공원	상계동 135-77	175	2010.01.18.	
70	한아름어린이공원	상계동 692-3	530	2010.01.21.	
71	사랑어린이공원	상계동 765-1	629	2010.03.18.	
72	호돌이어린이공원	상계동 622	400	2010.05.11.	
73	천보어린이공원	중계동 366-1	427	2010.05.19.	
74	들국화어린이공원	중계동 501	455	2010.05.24.	
75	각심어린이공원(1)	월계동 555	420	2010.06.01.	

연번	놀이시설명	소재지	규모(m <sup>2</sup> )	개관일	비고
76	각심어린이공원(2)	월계동 555	440	2010.06.03.	
77	초안어린이공원	월계동 775-1	508	2010.06.01.	
78	엄지어린이공원	상계동 720-4	345	2010.06.09.	
79	매봉어린이공원	월계동 320-6	600	2010.06.16.	
80	감나무어린이공원	상계동 741-2	265	2010.06.25.	
81	까치어린이공원	상계동 741-1	383	2010.06.25.	
82	삼들어린이공원	상계동 623	528	2010.07.02.	
83	용화어린이공원	상계동 695-1	370	2010.07.08.	
84	종달새어린이공원	상계동 636	440	2010.07.14.	
85	샷갯봉근린공원 놀이터	중계동 356	291	2010.07.16.	
86	한글비근린공원 놀이터	하계동 288-2	414	2010.07.27.	
87	민들레어린이공원	상계동 677	319	2010.07.28.	
88	갯바위어린이공원	중계동 369-6	357	2010.07.29.	
89	당현어린이공원	중계동 154-7	130	2010.08.03.	
90	연천내어린이공원	월계동 411-50	50	2010.08.03.	
91	늘푸른어린이공원	상계동 1265-1	390	2010.08.12.	
92	나팔꽃어린이공원	월계동 321-11	480	2011.05.09.	
93	다람쥐어린이공원	중계동 360-3	561	2011.05.09.	
94	불암어린이공원	상계동 1275-4	260	2011.05.23.	
95	상록수어린이공원	상계동 663	419	2011.05.25.	
96	셋별어린이공원	상계동 1264-1	264	2011.06.01.	
97	꿈동산어린이공원	중계동 765-1	329	2011.06.14.	
98	소망어린이공원	상계동 720-1	100	2011.11.21.	
99	채송화어린이공원(1)	상계동 737-1	158	2011.11.28.	
100	채송화어린이공원(2)	상계동 737-1	157	2011.11.28.	
101	상계5동 짬지공원	상계5동 167-16	32	2013.04.22.	
102	참새어린이공원	상계동 652-3	217	2013.07.01.	
103	수락산유아숲체험장	상계동 산155-1	120	2013.11.01.	여가도시과
104	어린이교통공원 내 놀이터	중계동 500	300	2014.04.01.	
105	영축산근린공원 놀이터	월계로 264	175	2014.04.01.	푸른도시과
106	골마을근린공원 놀이터	노원로 247	213	2014.05.15.	

연번	놀이시설명	소재지	규모(m <sup>2</sup> )	개관일	비고
107	충숙근린공원 놀이터	한글비석로 168	432	2014.05.15.	
108	도토리공원 놀이터	수락산로8길 39	113	2015.10.07.	푸른도시과
109	영축산유아숲체험장	월계동 산130	1,000	2015.10.27.	여가도시과
110	불암산 유아숲체험장(1)	중계동 산95-5번지 일대	2,000	2017.03.24.	여가도시과
111	불암산 유아숲체험장(2)	중계동 산95-5번지 일대	1,500	2017.03.24.	여가도시과
112	태릉유아숲체험원	공릉동 산 223-1번지 삼육대 제명호 주변	100	2017.10.19.	여가도시과
113	당개지구공원(물놀이장)	상계동 113-2번지	1,000	2018.08.01.	푸른도시과
114	공릉동근린공원(물놀이장)	공릉동 63	478	2018.08.07.	
115	초안산도자기공원 내 놀이터	덕릉로60타길 50	495	2019.08.07.	푸른도시과
116	인덕마을어린이공원	월계동 951-2	554	2020.04.01.	
117	영축산근린공원 2	월계동 산125-8	93.9	2020.10.20.	푸른도시과
118	갈말근린공원 내 놀이터	상계동 654	95	2020.12.18.	
119	불암산 유아숲체험장 놀이터3	중계동 산95-5	50	2021.04.29.	여가도시과
120	불암산 더불어숲 놀이시설	하계동 2	200	2021.07.05.	여가도시과
121	공릉사랑어린이공원	공릉동 758-3	178	2021.11.11.	
122	수락산 노원골 유아숲체험원	상계동 산59-2	100	2022.04.22	여가도시과
123	정담공원	중계동 364-4	257	2022.06.03.	
124	노원기차마을 숲속놀이터	공릉동 29-53번지 일대	250	2022.09.08.	여가도시과
125	하늘문화공원 놀이터	상계동 95-3 일원	337	2023.06.28.	
126	초안산 피크닉장	월계동 산 46-3	108	2023.11.23.	푸른도시과
127	마들체육공원 숲속놀이터	상계동 770-2	1000	2024.04.30.	
128	불암산나비정원 어린이놀이터	중계동 산 101-6	180	2024.10.01.	여가도시과
129	해그늘공원 어린이놀이터	월계동 산 120-5	430	2024.11.12.	푸른도시과
130	노해체육공원 통합놀이터	중계동 360-18	1000	2024.11.23.	

□ **공원이용 프로그램**

시설명	소재지	규모(m <sup>2</sup> )	개관일	주요시설 및 프로그램
들국화공원 물놀이장	중계2·3동 501	428	2020.8.	물놀이시설, 데크쉼터, 샤워장, 탈의실 등
느티울공원 물놀이장	상계6·7동 741	386	2020.8.	물놀이시설, 데크쉼터, 파고라, 벤치 등
한내공원 물놀이장	월계3동 1-1	415	2020.8.	물놀이시설, 미스트 터널, 데크쉼터, 샤워장 등
공릉동공원 물놀이장	공릉2동 63	478	2018.8	물놀이시설, 샤워장, 데크쉼터, 탈의실 등

□ **지정보호수 : 11주**

수 종 별 현 황				
계	은행나무	느티나무	반송	음나무
11	6	3	1	1

○ 지정보호수 내역

지정 번호	위치	수종	지정일자	규격			소유자	관리자
				수령 (년)	수고 (m)	둘레 (m)		
11-1	중계4동 산36-2	은행	1971.10.12.	625	33	9.1	이한식 외 1인	노원구청
11-2	중계본동 61-22	"	1971.10.12.	450	23	6.9	서울특별시	노원구청
11-3	중계본동 75-36	"	1981.10.27.	315	18	4.4	노원구	노원구청
11-4	중계본동 90-37	"	1981.10.27.	315	19	4.3	서울특별시	노원구청
11-7	상계1동 996-17	느티	1981.10.27.	215	11	2.5	노원구	노원구청
11-8	상계1동 995	은행	1981.10.27.	215	16	3.2	조흥은행직원 · 주택조합 외 394명	노원구청
11-9	상계1동 995-4	은행	1981.10.27.	165	16	2.6	노원구	노원구청
11-10	중계본동 43-18	느티	1996.8.16.	100	10	2.4	노원구	노원구청
11-11	상계동 1번지	반송	2005.7.21.	150	9.4	3.2	최남성	노원구청
11-12	중계본동 37-13	느티	2005.7.21.	100	17.3	3.5	노원구	노원구청
11-14	중계본동 산136-7	음	2013.1.17.	150	13	2.9	서울특별시	노원구청

※ 수령은 지정일자 기준일

□ 먹는물 공동시설(공원약수터) : 4개소

연번	약수터명	위치	비고
1	보 람	상계10동 686(보람공원)	
2	삿 갓 봉	중계4동 356(삿갓봉공원)	
3	층 숙	하계동 산16-1(층숙공원)	
4	원 터	상계6·7동 753-2(원터공원)	

□ 마을마당 : 41개소

연번	위치명	소재지	면적(m <sup>2</sup> )	비고
1	공릉동 소공원 마을마당 (신도Apt 인근)	공릉1동 318-3	3,000.0	
2	샘말공원	공릉1동 517-11외4	937.4	
3	태릉입구역5번출구 인근 마을마당	공릉1동 670-1	379	
4	공릉미소지움Apt 인근 마을마당	공릉2동 224-18	113.0	
5	과학기술대 인근 마을마당	공릉2동 462-14외2	103.0	
6	노원골 만남의 광장	상계1동 1001	800.0	
7	비콘드림힐Apt 인근 마을마당	상계1동 1116-120외2	231.0	
8	수락산역4번출구 인근 마을마당	상계1동 1119-12외2	254.0	
9	천상병공원	상계1동 996-27외2	197.0	
10	수락산 느티나무 공원	상계1동 996-17	890.0	
11	상계예술마당 옆 마을마당	상계2동 178-18외1	76.0	
12	상계소방파출소 인근 마을마당	상계2동 197-11	233.0	
13	상계2동 마을숲마당	상계2동 373-13외1	1,341.0	

연번	위치명	소재지	면적(m <sup>2</sup> )	비고
14	상계초등학교 인근 마을마당	상계2동 393-27	39.0	
15	불암현대아파트 초입 마을마당	상계3·4동 107-1798	110.0	
16	불암동아Apt 106동 인근 마을마당	상계3·4동 107-1861	76.0	
17	당고개 하늘공원	상계3·4동 60-24	295.0	
18	상계6구역 공공공지	상계3·4동 140-257	4,696.5	
19	간촌 마을마당	상계5동 154-3외1	455.0	
20	상계5동 주택가 인근 마을마당	상계5동 155-23외2	417.0	
21	안산 마을마당	상계5동 169-53	258.0	
22	다우리 마을마당	상계5동 430-19	180.0	
23	상계5동 공영주차장 인근 마을마당	상계5동 434-8	62.0	
24	오장골 마을마당	상계5동 445-2	99.0	
25	나누리 마을마당	상계5동 456-145	178.0	
26	상계5동 짬지마을마당	상계5동 167-18	137.0	
27	주민소통공간	상계5동 156-147외1	198.0	
28	힐링숲	상계5동 441-3	862.0	
29	노원역 역사문화마당	상계6·7동 739-1	250.0	
30	상계10동(포레나Apt) 인근 마을마당	상계10동 674외1	825.0	
31	석계역 문화공원	월계1동 47-45	3,900.0	

연번	위치명	소재지	면적(m <sup>2</sup> )	비고
32	석계역 굴다리 인근 마을마당	월계1동 66-11	413.0	
33	월계1동주민센터 인근 마을마당	월계1동 76-1외1	108.0	
34	동성네스트빌라 인근 마을마당	월계2동 912-1	164.0	
35	신우빌라 인근 마을마당	월계2동 877-4외4	561.0	
36	불암초교 인근 마을마당	중계본동 107-8	412.0	
38	원암유치원 인근 마을마당	중계본동 90-37	380.0	
39	정담공원	중계본동 364-4	1,321	
40	중계1동 소공원	중계1동 421-67외4	1,642.0	
41	양지 마을마당	중계1동 580-2외1	563.7	
42	불암소공원	중계4동 453-38외6	1,026.0	

# 여가도시과

Recreation City Division

## □ 불암산 힐링타운

### ○ 불암산 나비정원

위치	규모	운영내용	운영방법/시간
노원구 한글비석로 12길 51-27	지상2층 (연면적 1,115㎡)	· 전시해설 및 체험 프로그램 운영 · 곤충 특별전 및 행사	· 직영 · 일반인 누구나(무료) · 연중 운영 (매주 월요일, 신정, 명절 당일 휴무)

### ○ 노원 정원지원센터

위치	규모	운영내용	운영방법/시간
노원구 한글비석로 12길 51-49	1층 (연면적 333.10㎡)	· 정원학교, 반려식물병원, 흙가드닝샵 · 온살카페(카페4rest), 테라스, 할랑가든 ※ 2026. 4월 재개관(예정)	· 직영 · 누구나 · 연중 운영(월요일 휴무) -동절기(11월~2월) 10시~18시 -하절기(3월~10월) 10시~19시

### ○ 불암산 산림치유센터

위치	규모	운영내용	운영방법/시간
노원구 한글비석로 12길 51-80	1층 (연면적 488㎡)	· 이용자 맞춤형 치유프로그램 진행 · 오감치유실, 물치유공간, 경관치유마당 등	· 직영 · 일반인 누구나(10명/팀) · 연중운영(10시 ~ 17시) · 매주 월, 산정, 설추석연휴 휴무

### ○ 불암산 피크닉장

위치	규모	운영내용	운영방법/시간
노원구 중계동 산101-6	2,500㎡	· 피크닉 소품 비치, 포토존 조성, 계절별 이벤트 등	· 직영 · 누구나(무료) · 연중 운영(월요일 휴무) -동절기(11월~2월) 10시~18시 -하절기(3월~10월) 10시~19시

### ○ 유아숲체험원 : 5개소

시설명	소재지	면적	운영방법	주요시설내역
수락산	상계동 산155-1	13,000㎡	위탁	체험원, 대피시설, 화장실 등
불암산	중계동 산95-5	12,000㎡	위탁	
영축산	월계동 산130-3	13,000㎡	위탁	
태릉	공릉동 산223-1	10,000㎡	직영	
노원골	상계동 산59-2	10,000㎡	직영	

## □ 경춘선 힐링타운

### ○ 노원 불빛정원

위치	규모	주요시설	운영방법/시간
화랑대 철도공원 (공릉동 29-61일대)	38,000m <sup>2</sup>	· 불빛터널, 인피니티 노원, 음악의정원 숲속동화나라, 미디어트레인, 미디어파사드, 아바타트리	· 직영(무료) ※ 시설관리인력 등 일부위탁(어르신행복 주식회사) · 연중 운영(월요일 휴무) · 일몰 전 30분~22시

### ○ 노원기차마을(스위스관, 이탈리아관)

위치	규모	운영내용	운영방법/시간
노원구 화랑로 622	지상2층 (연면적 879.05m <sup>2</sup> )	· 스위스, 이탈리아 주제 디오라마 전시관 · 모형기차, 동적 디오라마 체험 등	· 위탁 · 일반인 누구나 · 연중 운영(월요일 휴무)

### ○ 카페 기차가 있는 풍경

위치	규모	운영내용	운영방법/시간
노원구 화랑로 608	지상2층 (연면적 388.66m <sup>2</sup> )	· 스페셜티 커피 판매 · 기차배달시스템, 모형기차 전시대, 우주선 디오라마 등(주말)	· 직영 · 일반인 누구나 · 연중운영(11시~21시, 월요일 휴무)

### ○ 익스프레스 노원 바이 미라쥬

위치	규모	운영내용	운영방법/시간
공릉동 29-4	기차2량 (134.1m <sup>2</sup> )	· 유럽풍 특급열차 레스토랑 · 메뉴 : 파스타, 돈가스, 샐러드 등	· 위탁 · 일반인 누구나 · 연중운영 -11시~21시(15시~17시 브레이크 타임) -월요일,산정,구정,추석당일 휴무

### ○ 화랑대역사관

위치	규모	운영내용	운영방법/시간
노원구 화랑로 610	179m <sup>2</sup>	· 화랑대 역사 관련 유물 전시	· 직영 · 일반인 누구나 · 연중운영(10시~18시, 월요일 휴무)

□ 기타 레저·여가체험시설

○ 초안산 캠핑장

위치	규모	운영내용	운영방법/시간
노원구 월계동 750번지 일대	24,938m <sup>2</sup>	· 캠핑장 50면, 캐빈하우스 3동, 매점, 트리하우스 등	· 노원구시설관리공단 위탁 · 누구나(유료) · 연중 운영(화요일 휴무)

○ 더블어숲 체험장

위치	규모	운영내용	운영방법/시간
노원구 한글비석로 4길 93-40	1,091m <sup>2</sup>	· 협동시설, 모험시설, 암흑미로	· 위탁운영 · 누구나(유료) · 연중 운영(월요일 휴무)

○ 마들상상놀이터

위치	규모	운영내용	운영방법/시간
덕릉로 460	1층	정규 프로그램, 만들기놀이터 및 자유 놀이시설, 어린이 행사운영	위탁 / 화~토 10:00~17:00

○ 초안산 도자기체험장

위치	규모	운영내용	운영방법/시간
노원구 덕릉로 60타길 23	10,000m <sup>2</sup> (연면적 278,88m <sup>2</sup> )	· 정기 및 일일 도자기 만들기 프로그램	· 직영(유료) · 연중운영(10:00~18:00) 매주 월 산정, 설추석연휴 휴무

# 여가생활과

Recreation City Division

## ☐ 목공예체험장(4개소)

시설명	위치	운영기간	운영일시	운영내용
공릉 목공예체험장	화랑로 606	· 연중 운영	· 화요일~토요일 - (1회차) 10시~12시 - (2회차) 14시~16시 ※ 일·월요일, 1월1일, 설·추석연휴 휴무	· 직영 · 목공예품 제작 체험 프로그램
불암산 목공예체험장	한글비석로180	· 3월~12월		
수락산 목공예체험장	상계동132-3	· 3월~8월		
상계 목공예체험장	동일로237길 91	· 임시 중단		

## ☐ 구립카페(4개소)

시설명	위치	규모	운영일시	운영방식/내용
경춘스테이션 북&커피	공릉로55길 53 (하계동 경춘선숲길)	· 무궁화호 1량 · 연면적 68.76m <sup>2</sup> · 내부 30석 외부 24석	· 연중 운영 · 11시~20시 ※ 명절 당일, 월요일 휴무	· 직영 · 무궁화호 개조 카페 · 경춘커피, 무궁화티 등 판매
노원두물마루	중랑천동자전거길 1402 (하계동 중랑천변)	· 연면적 120m <sup>2</sup> · 내부 26석 외부 44석	· 연중 운영 · 9시~21시(하) · 10시~19시(동) ※ 명절 당일, 월요일 휴무	· 위탁 · 카페 및 편의점 운영 · 수변 테라스 운영 · 한강라면 판매
노원당현마루	동일로 1322-70 (상계동 당현천변)	· 연면적 326m <sup>2</sup> · 내부 23석 외부 36석	· 연중 운영 · 9시~21시(하) · 10시~19시(동) ※ 명절 당일, 화요일 휴무	· 위탁 · 테이크아웃 전문카페 · 수변 전망대 운영 · 한강라면 판매
노원우이마루	우이천로 51 (월계동 우이천변)	· 연면적 464m <sup>2</sup> · 내부 57석 외부 168석	· 연중 운영 · 9시~21시(하) · 10시~19시(동) ※ 명절 당일, 월요일 휴무	· 위탁 · 카페, 북스텝, 음악분수 · 수변 테라스 및 전망대 운영 · 한강라면 판매

□ **구립공공도서관 (8개소)**

○ **노원중앙도서관**

- 위 치 : 노원로34길 43(상계동, 온수근린공원 내)
- 시설현황

구분	대지	건물(시설) 현황					
		계	지 층	1 층	2 층	3 층	4 층
면 적	17,946.2m <sup>2</sup>	6,256.88m <sup>2</sup>	2,093.6m <sup>2</sup>	911.17m <sup>2</sup>	1,072.11m <sup>2</sup>	1,090m <sup>2</sup>	1,090m <sup>2</sup>
용 도			<ul style="list-style-type: none"> <li>· 커뮤니티 카페</li> <li>· 휴먼라이 브러리</li> <li>· 장난감실</li> <li>· 책배달실</li> <li>· 휴게공간</li> <li>· 보존서고</li> </ul>	<ul style="list-style-type: none"> <li>· 연속 간행물실</li> <li>· 시각장애인 열람실</li> <li>· 북적북적실</li> <li>· 모자/어린이 열람실</li> <li>· 안내데스크</li> </ul>	<ul style="list-style-type: none"> <li>· 종합 자료실</li> </ul>	<ul style="list-style-type: none"> <li>· 디지털 자료실</li> <li>· 시청각실</li> <li>· 교육실</li> <li>· 사무실</li> </ul>	<ul style="list-style-type: none"> <li>· 일반 열람실</li> <li>· 사무실</li> </ul>

- 이용안내

실 별	평 일	토, 일요일	휴관일
종합자료실, 디지털자료실	09:00 ~ 20:00	09:00 ~ 17:00	매월 1, 3주 월요일/ 법정 공휴일
연속·시각장애인열람실, 모자·어린이 열람실	09:00 ~ 18:00		
잉글리쉬 카페	09:00 ~ 22:00		
장난감도서관	10:00 ~ 17:00		
일반열람실	09:00 ~ 22:00		

- 프로그램 및 유용한 정보

명 칭	내 용	비 고
성인/청소년 특성화	청소년들의 지적·정서적 발달에 도움이 될 수 있는 장서와 인문학 장서 구축	
북스타트	‘책과 함께 인생을 시작하자’ 지역사회 독서문화운동 프로그램	

- 문 의 처 : 950-0050

○ 노원어린이도서관

- 위 치 : 한글비석로 346(중계동, 샛갯봉근린공원 내)
- 시설현황

구분	대지	건물(시설) 현황				
		계	지 총	1 층	2 층	3 층
면 적	1,140㎡	1,361.88㎡	399.8㎡	312.37㎡	313.43㎡	336.28㎡
용 도			· 다복다복 (전시공간) · 프로그램실 · 미화팀휴게실 · 보존서고	· 유아자료실 · 수유실 · 중앙데스크	· 어린이자료실 · 전산실	· 강당 · 동아리방 · 사무실 · 관장실

- 이용안내

실 별	평 일	토, 일요일	휴관일
자료실 등	09:00 ~ 18:00	09:00 ~ 18:00	매주 월요일/법정 공휴일

- 프로그램 및 유용한 정보

명 칭	내 용	비 고
북스타트	영유아 가정에 북스타트 책꾸러미 배부, 양육자 교육 프로그램 운영	생후18개월~35개월 영유아 가정 대상
어린이 독서문화 프로그램	다양한 장르의 독서활동을 결합하여 즐겁게 책을 즐길 수 있는 어린이 대상 융합독서 프로그램 운영	
주제 도서 전시	사서가 추천하는 북큐레이션, 지역기관과 연계한 주제도서 코너 운영	
책토리	리딩인 활동가들이 어린이들을 대상으로 개인별 추천도서를 제공하는 맞춤형 정보서비스	
글쓰기 프로그램	재미있고 쉽게 글쓰기에 접근하는 장기 프로그램	

- 문 의 처 : 933-7145

○ 월계도서관

- 위 치 : 월계로 319(월계동)
- 시설현황

구분	대지	건물(시설) 현황					
		계	지 총	1 층	2 층	3 층	4 층
면 적	701.1㎡	1,978.02㎡	581.95㎡	281.43㎡	383.90㎡	365.37㎡	365.37㎡
용 도			· 어울림실 · 보존서고 · 이용자 휴게공간 · 주차장	· 그림책마루(그림책 자료실) · 통합데스크	· 모두의 거실 (모든 세대 자료실)	· 생각 서재 (성인+디지털)	· 달빛소리홀 · 무인카페 · 사무실

- 이용안내

실 별	평 일	토, 일요일	휴관일
그림책마루	09:00 ~ 20:00	09:00 ~ 18:00	매주 월요일/ 법정 공휴일
모두의 거실			
생각 서재			
달빛소리홀			

- 프로그램 및 유용한 정보

명 칭	내 용	비 고
자료실 운영	도서 및 DVD 대출, 상호대차	
독서문화프로그램	북스타트, 어린이·청소년·어르신 독서문화프로그램	
특성화 프로그램	노원구 한 책 읽기, 성인인문학, 다문화프로그램	
네트워크	독서동아리 활성화 지원, 마을리딩인	

- 문 의 처 : 991-0871

○ 상계도서관

- 위 치 : 동일로243길 57(상계동)
- 시설현황

구분	대지	건물(시설) 현황					
		계	지 총	1 층	2 층	3 층	4 층
면 적	1,012㎡	2,466.45㎡	776.58㎡	396.1㎡	425.47㎡	433.78㎡	434.52㎡
용 도			· 다목적실 · 기계실 · 주차장	· 모자열람실 · 우와한상당 · 담소 (커뮤니티 공간)	· 어린이 열람실 · 사무실 · 직원휴게실	· 디지털종합 자료실 · 문화교실	· 일반열람실 · 동아리방

- 이용안내

실 별	평 일	토 · 일요일	휴관일
디지털종합자료실	09:00~20:00	09:00~17:00	매월 2, 4주 월요일/ 법정 공휴일
모자열람실, 어린이열람실	09:00~18:00		
일반열람실	09:00~22:00		

- 프로그램 및 유용한 정보

명 칭	내 용	비 고
우와!한 상상	이슈·주제별 맞춤형 정보 큐레이션 및 주제 강연	
도서관 이용교육	도서관 견학, 자원봉사교육, 자원활동가 교육 등	
북스타트	생애 초 35개월 이하 아기에겐 책 꾸러미 선물	
야호! 책놀이	유아 대상 그림책을 함께 읽고 북 아트 만들기	
북적북적	초등어린이 대상 다함께 책읽기 프로그램	
다문화 체험교실	다문화 그림책을 읽고 문화체험	
리딩인	독서취약계층에게 찾아가는 책읽어주기 서비스	
동아리 공간대관	독서동아리 활성화를 위한 공간 제공	

- 문 의 처 : 3391-7882

○ 불암도서관

- 위 치 : 중계로 106(중계동)

- 시설현황

구분	대지	건물(시설) 현황					
		계	지 층	1 층	2 층	3 층	4 층
면 적	1,497㎡	2,726.48㎡	882.08㎡	587.06㎡	587.06㎡	541.70㎡	128.58㎡
용 도			· 카페 모남 · 동아리방 · 플랫폼B	· 어린이자료실 · 중앙데스 크 · 살롱드B · 도시산책	· 일반자료실 · 디지털존	· 청소년자료실 · 미디어랩 실	· 사무실

- 이용안내

실 별	평 일	토 · 일요일	휴관일
1층 어린이자료실	09:00~20:00	09:00~18:00	매주 월요일/ 법정 공휴일
2층 일반자료실			
3층 청소년자료실			

- 프로그램 및 유용한 정보

명 칭	내 용	비 고
북스타트	영유아 가정에 북스타트 책꾸러미 배부, 양육자 교육 프로그램 운영	생후18개월~35개월 영유아 가정 대상
생애주기 프로그램	유아, 어린이 프로그램, 청소년 특화프로그램, 성인인문학	
독서동아리 활성화 사업	독서공동체 지원사업 ‘책모모’	구청주무사업
동아리 공간대관	독서동아리 활성화를 위한 공간 대관	

- 문 의 처 : 935-0721

○ 화랑도서관(공릉청소년문화정보센터 내)

- 위 치 : 노원로1나길 10(공릉동)

- 시설현황

구분	대지	건물(시설) 현황			
		계	1 층	5 층	6 층
면 적	1,019㎡	937.2㎡	328.18㎡ · 어린이자료실	342.08㎡ · 종합자료실	266.94㎡ · 책마을라운지

- 이용안내

실 별	평 일	토요일	일요일	휴관일
1층 어린이자료실	09:00~18:00	09:00 ~18:00	09:00 ~17:00	매주 월요일/ 법정 공휴일
5층 종합자료실	09:00~20:00			
6층 책마을라운지	09:00~22:00 (동절기 21:00)	09:00 ~21:00		

- 프로그램 및 유용한 정보

명 칭	내 용	비 고
태블릿 대여	청소년에게 태블릿을 무상으로 대여	당일/관내 이용에 한함
독서문화	독서동아리, 절기별 독서진흥프로그램 운영	노원구립도서관 홈페이지에서 확인가능
생애주기별	세대별 도서관일촌(자원활동가) 운영	
인문독서	월간화랑, 작가와의 만남, 다양한 강좌 등 진행	
찾아가는 도서관	인근 대학 및 다운복지관과 협력하여 약자동행 사업	

- 문 의 처 : 973-1318

○ 하계어린이도서관(하계어울림센터 내)

- 위 치 : 공릉로62길 18(하계동)
- 시설현황

구분	대지	건물(시설) 현황					
		계	지하1층	1층	2층	3층	4층
면적	1,261㎡	1,990.3㎡	462.71㎡	407.33㎡	378.10㎡	365.68㎡	376.48㎡
용도			· 관다인휴게실 · 보존서고	· 공동육아방 · 주민사랑방	· 어린이도서관	· 아이휴센터	· 어르신 스포츠센터

- 이용안내

실별	관리부서	문의전화	평일	토요일	일요일 공휴일
공동육아방	보육가족과	2116-3730	10:00~17:30	휴무	휴무
주민사랑방	자치행정과	2116-0678	10:00~18:00	10:00~14:00	
어린이도서관	여가생활과	2116-0706	09:00~18:00	09:00~17:00	
아이휴센터	아동청소년과	2116-0583	09:00~20:00	09:00~13:00	
어르신스포츠센터	어르신지원과	2116-3757	09:00~18:00	휴무	

- 하계어린이도서관 문의처 : 979-7644~7645

○ 월계어린이도서관(월계문화복지센터 내)

- 위 치 : 월계동 936, 3층
- 시설현황

면적	시설현황	이용안내
대지 1,106㎡	· 지상3층(558.68㎡) - 어린이열람실 - 유아열람실 - 프로그램실	· 이용시간 : 09시~18시(월~금) 09시~17시(토) · 휴관일 : 매주 일요일 및 공휴일
건물 2,344.12㎡		

- 문의처 : 070-4238-5148

- 프로그램 및 유용한 정보

명칭	내용	비고
자료실 운영	도서 대출 및 열람, 상호대차	
독서문화프로그램	어린이·부모 대상 독서문화프로그램	

□ 스마트도서관 및 무인예약대출기

명 칭	위치	개관일	소장자료	이용안내	이용시간
노원역 스마트도서관	7호선 노원역	23.08.	250	스마트도서관 내장도서 대출 및 예약도서대출반납	24시간 비대면 도서 대출반납
하계역 스마트도서관	7호선 하계역	23.11.	250	스마트도서관 내장도서 대출 및 예약도서대출반납	
원터어울마루 무인예약대출기	동일로216길 46	23.11.	-	예약도서 대출반납	
중평어린이공원 무인예약대출기	동일로203길 87	24.07.	-	예약도서 대출반납	

□ 직영 작은도서관 (4개소)

- 공릉행복도서관(공릉행복발전소 내)
  - 위 치 : 동일로179길 22(공릉동)
  - 시설현황

구분	대지	건물(시설) 현황			
		계	1 층	2 층	3 층
면 적	992.10m <sup>2</sup>	691.83m <sup>2</sup>	238.84m <sup>2</sup>	237.85m <sup>2</sup>	215.14m <sup>2</sup>
용 도			· 경로당 · 꼬마책나라 · 북카페	· 도서관 · 사무실	· 지역아동센터

- 이용안내

실 별	평 일	토요일	휴관일
공릉행복도서관	09:00~18:00	09:00~17:00	매주 일요일 및 공휴일
북카페	10:00~17:00	11:00~16:00	
지역아동센터	방과후~20:00	09:00~14:00	

- 문 의 처 : 976-3820

- 한내지혜의숲도서관(한내지혜의 숲 내)
  - 위 치 : 마들로86(월계동, 한내근린공원 내)
  - 시설현황

면적	시설현황	이용안내
공원 14,382m <sup>2</sup>	· 북카페 · 도서관 · 지역아동센터	· 이용시간 : 09시~18시(월~금) 09~17시(토) · 휴관일 : 매주 일요일 및 공휴일
건물 359.37m <sup>2</sup>		

- 문 의 처 : 979-7420

- 향기나무도서관(아동복지관 내)
  - 위 치 : 노원로 331, 1층(중계동)
  - 시설현황

면적	시설현황	이용안내
대지 330m <sup>2</sup>	· 지상1층(249m <sup>2</sup> ) - 북카페 - 도서관	· 이용시간 : 09시~18시(월~금) 09시~17시(토) · 휴관일 : 매주 일요일 및 공휴일
건물 920m <sup>2</sup>		

- 문의처 : 2116-4448

- 경춘스테이션 북&커피
  - 위 치 : 공릉로55길 53(하계동 경춘선숲길)
  - 시설현황

구분	시설현황	이용안내
면적	· 무궁화호 열차 1량(68.76m <sup>2</sup> )	· 이용시간 : 11시~20시(화~일) · 휴관일 : 매주 월요일 및 공휴일
용도	· 도서관	

- 문의처 : 070-4132-9889

## □ 작은도서관 현황 (25개소)

- 이용시간

구분	평일	비고
운영시간	09:00~18:00	*주말, 공휴일 휴관 · 트램작은도서관 : - 화~일 10:00 ~ 19:00 - 월요일 휴관
점심시간 (시설별 상이)	12:00~13:00 13:00~14:00	

- 시설 및 자료 현황

동	명칭	주소	보유권수	전화번호
월계1동	꿈꾸는작은도서관	석계로 59	7,852	2116-2419
월계2동	달내작은도서관	초안산로5길 28	7,241	2116-2449
공릉1동	도란도란작은도서관	동일로186길 3-24 (공덕골아름드리)	11,821	2116-2509
공릉2동	책이랑친구랑 작은도서관	노원로1길 68	13,728	2116-2539

동	명 칭	주 소	보유권수	전화번호
하계1동	가재울지혜마루	한글비석로 97 (에너지제로주택)	10,282	070-4226-5064
하계2동	열린작은도서관	공릉로55길 88	6,432	2116-2609
중계본동	책누리작은도서관	중계로 143	8,878	2116-2629
중계1동	책사랑작은도서관	한글비석로 279	12,858	2116-2659
중계2,3동	하늘작은도서관	노원로17길 56	11,613	2116-2689
중계4동	중계사랑작은도서관	덕릉로82길 50	8,259	2116-2729
상계1동	푸른숲작은도서관	동일로 1697	4,811	2116-2749
상계2동	파랑새작은도서관	상계로 118	8,664	2116-2789
상계3,4동	수락작은도서관	덕릉로 859	12,543	2116-2809
상계5동	해솔작은도서관	한글비석로 434	6,559	2116-2849
상계6·7동	메아리작은도서관	동일로217길 48 (평생교육원)	8,547	2116-2863
상계8동	반디작은도서관	동일로227길 97	7,329	2116-2909
상계9동	한울작은도서관	한글비석로 487	9,341	2116-2929
상계10동	가온작은도서관	노원로 530	12,811	2116-2959
노원문화원	노원문화원작은도서관	동일로197길 24	14,042	948-1244
상계8동	상계숲속작은도서관	동일로227길 106 (상계근린공원 내)	11,291	3391-7889
월계2동	초안산숲속작은도서관	덕릉로60길 199 (초안산근린공원 내)	11,425	905-3900
육사아파트 복지동	육사 작은도서관	화랑로 564	5,651	-
월계3동	한내행복발전소	마들로3길 15 (월계이마트 앞)	12,189	070-4206-0061
상계6·7동	KB국민은행과 함께하는 나무작은도서관	동일로 1405	3,752	070-4158-9660
공릉2동	트램작은도서관	화랑로 610 화랑대철도공원 내	947	-

□ 책심터

구 분	불암산 책심터 방긋	중평어린이공원 책심터
위 치	중계동 산95-4번지 일대 (불암산 유아숲체험원 옆)	하계2동 261-1 (서울형키즈카페 중평공원점 내)
규 모	60㎡	64.22㎡
개 관 일	2023. 4.	2024. 9.
장 서 량	1,926권	1,400권

□ 수락산 동막골 자연휴양림

구 분		내 용					
위 치	노원구 덕릉로145길 108						
건축규모	구 분		본동 A동	본동 B동	개별동 및 나무집		
	지상층	2층	87.51㎡	230.64㎡			
		1층	141.33㎡	487.86㎡	746.16㎡		
	지 하 층		115.75㎡	86.53㎡			
	합 계		344.59㎡	805.03㎡	746.16㎡		
	총 연면적		1,895.78㎡				
객실현황	구 분	구역명칭	객실 정원	전용면적		동 및 객실 수	비고
				㎡	평형		
	본 동	하늘정원	2인	23.56	7.1	2개동 9객실	장애인실 (40.07㎡) 1동 포함
	개별동	햇살정원	2인	23.42	7.1	1개동 1객실	
			4인	48.02	14.5	7개동 7객실	
			6인	67.80	20.5	1개동 1객실	
		별빛정원	2인	23.42	7.1	1개동 1객실	
	4인		48.02	14.5	2개동 2객실	복층형	
	6인		67.80	20.5	1개동 1객실		
	트리 하우스		4인	32.80	9.9	3개동 3객실	복층면적 포함
기타 편의시설	레스토랑, 카페, 방문자센터, 직원 휴게실, 기계실, 통신실 등						

구 분		내 용		
이용안내	구 분	이용시간	휴무일	이용방법
	숙박객실	이용 시작일 15시부터 익일 11시 까지	매주 화요일	술나들e 인터넷 예약
	레스토랑	- 조식 : 8:00~10:00 - 중식 : 11:30~14:30 - 석식 : 17:00~22:00	- 석식 : 매주 화요일 - 조식·중식 : 매주 수요일	방문이용
	카페	09:00-18:00	연중무휴	방문이용
운영방식	수락휴 직영 / 레스토랑 및 카페 위탁운영(홍신애 요리연구소)			

**중계온마을센터**

소재지	규모	주요시설	운영방식
한글비석로 371 (중계동)	· 지하1층~지상4층 · 연면적 2,989.54m <sup>2</sup>	· 중계사랑 작은도서관 · 아이휴센터 · 어르신행복주식회사 · 청소년아지트 · 청소년성상담센터 · 어르신일자리지원센터 · 어르신스포츠클럽 등	· 전체시설 : 직영 · 입주시설 : 직영 또는 위탁

**노원어르신행복주식회사**

기업체명	대표자	사업내용	주소	전화번호
노원어르신행복 주식회사	홍표상	관내 어르신 일자리 발굴 및 안정적인 일자리 제공	한글비석로 371 중계온마을센터 2층	070-4159-4851

# 도시경관과

Urban Landscape Division

## □ 거리가게(노점)

(2026. 1. 1.기준)

이름	소속	개수
구(區) 노점(226개)	대전국노점상총연합 북서부 지역	43
	민주노점상전국연합 북부지역	21
	일반(무소속)	162

## □ 보도상 영업시설물

(2026. 1. 1.기준)

계	업 종 별		계	지 역 별				
	가로판매대	구두수선대		상계동	중계동	하계동	월계동	공릉동
49	28	21	49	31	7	3	3	5

## □ 공공디자인진흥위원회

○ 설치근거 : 「노원구 공공디자인 진흥조례」 제7조(위원회의 설치 및 기능)

구분 계	전 문 분 야 별													공무원 (당연직)		
	디자인				건축 및 공공 미술	조 형 물	조 명	조 경	에 너 지 환 경	범 죄 예 방	유 니 버 설	구 조	교 통		사 회 · 정 책 학	구 의 원
	공 공	시 각	산 업	경 관												
27	4	3	0	0	5	0	6	2	0	3	1	0	0	0	1	2

**광고물심의위원회**

○ 설치근거 : 「옥외광고물 등의 관리와 옥외광고산업 진흥에 관한 법률」 제7조, 같은 법 시행령 제32조

(단위 : 명)

구분 계	전 문 분 야 별			공무원
	구의원	디자인	건축사	
9	1	4	1	3

**옥외광고사업자**

(단위 : 개소)

계	단 독	법 인
47	40	7

**옥외광고물 허가(신고) 현황**

(단위 : 개소)

구분 계	돌출간판	벽면이용간판	지주간판	기타
671	147	269	41	214

**지정게시대**

(단위 : 개소)

계	공공현수막 지정게시대 (친환경게시대 30개소 포함)	상업용현수막 지정게시대	투명LED 전자게시대
146	117	17	12

# 11. 탄소중립국



# 탄소중립도시과 Carbon Neutral City Promotion Division

## 석유·연탄 판매업소

(단위 : 개소)

계	주유소	석유일반판매소	연탄판매소
16	14	2	0

## 주유소

업 소 명	대표자	소 재 지	전화번호	비 고
상 계 동 주 유 소	안광일	노원구 노원로26길 191	02-936-5035	HD
한 신 주 유 소	조기택	노원구 동일로 1089	02-973-5151	S-OIL
월 계 주 유 소	박중서	노원구 월계로 252	02-917-0816	GS
정 건 에 너 지	이정석	노원구 노원로17길 29	02-975-1385	HD
신 성 주 유 소	이종태	노원구 월계로 328	02-916-4334	S-OIL
구도일주유소 불암	서강돈	노원구 한글비석로 268	02-932-6850	S-OIL
SK에너지(주)작양계주유소	오종훈	노원구 노해로 527	02-972-0006	SK
광운대역주유소	김정희	노원구 광운로 95	02-919-8142	GS
서울동부고속주유소	권현성	노원구 공릉로 294	02-974-3838	GS
삼육주유소	이정민	노원구 화랑로 822	02-949-3668	SK
(주)소모수락산셀프주유소	신준수	노원구 동일로 1772	02-3392-0473	GS
(주)엠석유배꽃리주유소	변성해	노원구 화랑로 466	02-973-5172	GS
화랑대주유소	장효준	노원구 화랑로 483	02-977-9697	HD
(유한)동하석유태릉출발지점	김인수	노원구 노원로 49	02-976-5189	S-OIL

## 가스판매·충전소

(단위 : 개소)

계	도시가스	판매업소		충전소	
		고압가스	LPG	CNG	LPG
13	1	1	2	3	6

○ 충전소

업소명	대표자	소재지	전화번호
태능가스(주)	김주현	화랑로 405(공릉동)	972-3031
공릉동충전소	송재호	동일로 1113(공릉동)	972-2254
(주)평안에너지	김건욱	동일로210길 86(중계동)	972-5274
(주)노일가스	최계락	동일로 1601(상계동)	934-8851
복지공릉충전소	노동갑	화랑로 826(공릉동)	3296-2903
복지노원충전소	노동갑	동일로 1778(상계동)	934-9077
한배치월계NG충전소	조장우	월계로 280(월계동)	950-5050
흥안에너지(주)	조장우	노원로 487(상계동)	936-2668
진아복지에너지	나창규	마들로 145(월계동)	972-2393

□ 도시농업

○ 공공 도시텃밭 현황

시설명	위 치	구획수 (면적)	분양시기	분양금액
경춘선숲길공원텃밭	하계동 333-8	167 (4.32/5.76/7.2m <sup>2</sup> )	3월	2/3/4만원
불암어울림공원텃밭	상계동 95-336	140 (4.95m <sup>2</sup> )	미운영	
모두의정원텃밭	노원에코센터	48 (4.32m <sup>2</sup> )	3월	2만원

※ 불암어울림공원텃밭(상계동 95-336)은 공원 리모델링 공사로 2026년 미운영

○ 농지 현황

(면적:ha)

지 역	지 목								총 필지수	총 면적
	전		답		과		기타			
	필지수	면적	필지수	면적	필지수	면적	필지수	면적		
총 계	589	18.1	342	15.5	6	1.8	20	10.3	957	45.7
상계동	269	7.0	111	2.6	5	1.0	7	1.0	392	11.6
중계동	86	3.7	12	0.5	1	0.8	9	3.6	108	8.6
하계동	37	1.0	22	0.6	0	0	1	5.0	60	6.6
공릉동	70	4.1	102	9.1	0	0	2	0.7	174	13.9
월계동	127	2.3	95	2.7	0	0	1	0	223	5.0

□ 탄소중립지원센터

소재지	설립일	주 요 사 업	연락처
한글비석로 97 노원배치체로주택 상가 103호	2024. 4. 1.	온실가스 배출 통계 분석 탄소중립계획·점검이행 지원 김추사업 실행 주체 역량 강화 지원	02-3296-5523~5

# 녹색환경과

Green Environment Division

## 환경오염물질 배출업소

(단위 : 개소)

계	대 기	폐 수	기타수질
289	75	89	125

### 대 기

계	도장시설	보일러	목재 찌질	가스열펌프
75	9	46	1	19

### 폐 수

계	세 차	섬 유	병 원	시험시설	반도체 부품제조	기 타
89	69	1	3	8	1	7

### 기타수질

계	의원(x-ray)	사진처리	안경원	운수·정비	골프장
125	10	4	95	15	1

## 환경분야 장비

계	지동차배출 가스측정기	소 음 측정기	수질대항목 측정기	배출가스 점검차량	매연측정용 바이오세트	진 동 측정기	중금속 측정기	라 돈 측정기
64	2	6	1	1	1	1	2	50

## 노원환경재단

소재지	설립일	주 요 사 업	연락처
한글비석로 97, 노원에너지제로 주택상가 105호	2017.10.26.	<ul style="list-style-type: none"> <li>• 환경정책 개발 및 지원</li> <li>• 환경·생태·에너지 시설 위탁 운영</li> <li>• 환경네트워크 구축</li> <li>• 환경교육기반 확대</li> <li>• 탄소중립추진협의체 운영 등</li> </ul>	02-979-6562~3

□ 노원에코센터

○ 시설현황

위 치	규 모	시설내용	운영방법
덕릉로 460 마들체육공원 내	지하1층~ 지상2층 (649.18㎡)	지하1층_에너지쇼룸, 강의실	노원환경재단 위탁운영
		1층_행정사무실, 에코가이드실, 열린마루, 맨발마루	
		2층_강의실, 작은 도서관, 외부테라스	
		옥상_전망대, 신재생에너지 설비(태양광, 태양열)	

○ 신재생에너지 설치현황

구 분	설치용량	비 고
태양광	80kW	에코센터 전기 (에코센터 10kW, 마들체육공원 25kW, 모두의정원 45kW)
태양열	16㎡	에코센터 온수
지열	8RT(28kW)	에코센터 냉·난방

○ 환경교육 프로그램 운영

구분		내용
상 설 프 로 그 램	기후에너지교실	기후변화에 대응하는 다양한 환경프로그램 개발과 운영으로 탄소중립의 필요성과 기후위기의 심각성을 알리는 프로그램 * 환경부 지정 우수프로그램 운영
	생태환경교실	우리 주변의 생태계를 이해하고 기후변화로 인하여 지구생태계에 미치는 영향과 소중함에 대한 인식증진을 위한 프로그램
	에코디자인교실	자원순환 및 버려지는 물건을 활용한 재활용 등 일상 속에서 탄소중립을 실천하는 프로그램
주 민 참 여 사 업	프로젝트 사업	관내 복지관 대상 기후위기 인식 확대와 생태체험을 병행한 교육 프로그램 진행(연100회) 및 어르신 대상의 삶의 변화를 이끌어내는 체험 프로그램
	지구의 날 및 환경의 날 행사	환경의 소중함을 인식하는 다양한 체험과 포럼, 강의 등이 결합된 열린 행사
	환경교육주간 운영	환경재단 및 환경에 관심 있는 기관과 연대하여 교육주간에 다양한 활동 진행
	환경소모임 지원	이슈에 대응하고 실천을 이끌어내는 중간 지도자 양성

**중랑천환경센터**

시설개요

위 치	규 모	시설내용		운영방법
덕릉로 430 舊재산대 부지	지상2층 (379.04㎡)	1층	유역체험 및 전시공간, 강의실	노원환경재단 위탁운영
		2층	물절약 체험방, 옥상정원	

신재생에너지 설치현황

구 분	설치용량	비 고
태양광	9kW	중랑천환경센터 전기

환경교육 프로그램 운영 : 5개 분야 20여개 프로그램

구 분	내 용
상설 프로그램	물사랑환경, 수생태체험, 위기의 동물이 살아있다 등 (물환경 및 수생태)
특화 프로그램	물사랑데이, 조조탐조, 어린이도시어부, 수생태현미경 교실, 환경과학(물탐구교실) 등
봉사 프로그램	하천 정화 활동(플로깅, 생태계교란생물), 야생동물 보호 캠페인 등
지역연계	기후위기 대응을 위한 물 환경 및 생물 다양성 보존을 위한 지역 기관 협력 사업(장애인, 청소년 기관 등)
하천문화행사	중랑천수생태구축, 물의 날 행사, 수달 그림 그리기 대회 등 지역 협력 주민 참여사업(주민자치회 등)

**노원에너지제로주택 및 부속시설**

노원에너지제로주택 (EZ House)

위 치	규 모	주요시설		운영방법
한글비석로 97 일대	지하2층~ 지상7층 (17,704㎡)	주거 시설	공동주택3동, 연립주택형 1동, 단독주택형 2동, 합벽형주택 2동	노원환경재단 위탁운영
		기타 시설	홍보관(노원이지센터), 마을회관(가재울지혜마루), 상가, 체험시설	

노원이지센터 (홍보관)

위 치	규 모	전시콘텐츠		운영방법
한글비석로97 (에너지제로주택)	지상2층 (471.79㎡)	1층	「에너지제로주택의 개요 및 필요성」	노원환경재단 위탁운영
		2층	「에너지제로주택의 기술, 자재 체험 등 심화설명」	

○ 노원이지체험주택

위 치	규 모	주요시설		운영방법
한글비석로97 (골마음근린공원내)	지상2층 (85.17㎡)	1·2층	에너지제로주택 체험공간 및 회의실	노원환경재단 위탁운영

□ 노원천문우주과학관

○ 시설현황

위 치	규 모	시설내용	운영방법
동일로205길 13	지하2층~ 지상6층 (2,994.5㎡)	6층_주관측실	노원환경재단 위탁운영
		5층_보조관측실	
		4층_전시실(코스모스관), 플라네타리움	
		3층_전시실(빅히스토리관)	
		2층_스페이스홀(3D영상관), 운영사무실, 과학교실	
		1층_북카페, 안내/매표소	
		지하1층_영어카페(4), 사무실(1)	
		지하2층_기계실, 물탱크, 전기실	

○ 천문우주 및 과학탐구 프로그램 운영

구 분		내 용
상설 프로 그램	천문관측 및 천문우주 특화	천문우주에 대한 관심과 참여를 유도하고, 관람객에게 천체관측 기회를 제공하는 프로그램 * 주·야간 천체관측 프로그램 연중 상시 운영
	과학탐구교실	과학에 대한 흥미와 이해를 높이기 위해 체험 중심으로 이론 학습과 실험·실습을 병행하는 프로그램
	전시관 및 천체투영실 운영	상설전시관과 천체투영실 중심으로 계절, 방학 시기에 맞춰 체험과 교육을 결합한 과학문화 콘텐츠를 운영하는 프로그램
과학 문화 행사	천문 관측 행사	주요 천문 현상이나 명절, 관내 행사 등 대중의 관심과 참여가 높은 시기에 구민에게 별과 우주를 직접 보여주며 참여 기회를 확대하는 행사
	과학문화 행사	천문우주를 중심으로 한 체험형, 융합형 콘텐츠를 통해 모든 세대가 즐길 수 있는 과학축제를 제공하는 행사
인재 육성 사업	과학 인재 육성	강연, 동아리 활동 지원, 과학 캠프를 통해 과학적 사고와 창의성을 키우고 미래 과학 인재로 성장할 수 있도록 지원
	사회공헌 및 협력 네트워크 사업	관내 배려 계층 대상의 맞춤형 천문관측 체험, 지역 유관 기관과의 협업을 통해 차별화된 과학문화 콘텐츠의 운영

□ 지구의 길

위 치	규 모	주요현황
덕릉로 460	노원 에코센터 주변 460m	<ul style="list-style-type: none"> <li>• 34개 시설물(조형물형 18개, 패널형 5개, 구간패널 11개)</li> <li>• 해설프로그램 운영(매주 목, 토요일)</li> </ul>

□ EM(유용미생물) 센터

위 치	규 모	주요현황
덕릉로 460 마들체육공원 내	EM(유용미생물) 배양기 4대	<ul style="list-style-type: none"> <li>• EM 공급기 설치 현황 : 총 26대</li> <li>- 노원구청, 동주민센터 19개소, 노원 에코센터, 월계동성당, 아파트 4개소(하계현대우성, 중계경남·롯데·상아, 중계주공2단지, 상계주공3단지)</li> </ul>

# 자원순환과

Resources Circulation Division

## □ 쓰레기배출 및 처리량

구 분	계	생 활 쓰 레 기				반입제한 쓰레기	재활용품
		소계	소각	매립	음식물		
연간(t)	108,749	66,644	32,083	1,261	33,300	8,159	33,946
1일 평균(t)	297.92	182.57	87.89	3.45	91.23	22.35	93.00
1인 1일 배출량(kg)	0.616	0.378	0.181	0.007	0.19	0.046	0.192

## □ 청소인력

(단위 : 명)

구 분	계	공무원(환경미화원)					운전원	정비원 (기계원)
		소계	지 역	가 로	폐기물 집하장	기 타		
계	348	267	146	91	5	25	79	2
구	182	164	64	91	5	4	16	2
대행	166	103	82	-	-	21	63	-

## □ 청소장비

구 분	계	수거차	가로차	노면,분진 청소차	노면 살수차	순찰차등	콘테이너 스 박
계	184	109	2	10	7	13	43
직 영	63	27	2	10	7	7	10
대 행	121	82	-	-	-	6	33

## □ 종량제 봉투

구 분	가 정 용 및 영 업 장 용					가내수공업 용
	3 ℓ	5 ℓ	10 ℓ (재사용)	20 ℓ (재사용)	50 ℓ (가내)	
1매당 금액	90	130	250	490	1,250	1,880

※ 특수규격(마대) : 10 ℓ /1,020원, 20 ℓ /2,040원

**음식물류폐기물 종량제 수수료**

구 분	가 정 용				업 소 용				
	3 l	6 l	20 l	120 l	5 l	10 l	20 l	60 l	120 l
금 액	300	600	2,000	12,000	700	1,400	2,800	8,400	16,800

※ 일반가정(공동주택) : kg당 130원, 일반음식점(기타사업장) : kg당 190원

**공중·다중화장실**

총계	공 중 화 장 실			개 방 화 장 실			
	소계	수세식	재래식	소계	대형건물	주유소	충전소
56	11	8	3	45	24	15	6

**가로휴지통**

계	동일로	노원로	화랑로	한글비석로	기타
156	47	21	17	19	52

**재활용센터 운영현황**

(단위 : 점)

구 분	위 치	규 모	운영방법 (운영자)	운 영 내 용	운 영 실 적	
					수집량	판매량
공 재 활 센터	화랑로486 (공릉동 656-5) ☎ 3296-5660	- 지상3층 - 대 지 : 1,448.5m <sup>2</sup> - 연면적 : 570.5m <sup>2</sup>	(주)중구 리사이클링	· 가전제품 및재활용 가능한 가구류 등을 수리·판매	5,084	4,594
상 재 활 센터	수락산로 212-23 (상계동1035-3) ☎ 933-8289	- 지상3층 - 대지 : 410m <sup>2</sup> - 연면적 : 621.36m <sup>2</sup>	(주)노원구 리사이클링		10,079	5,003
녹색장터 1 호 점	상계동 719-1 지하1층 노원역 7호선 4번 출구 ☎ 930-0369	- 면적 : 76.72m <sup>2</sup>	되살림 사회적 협동조합	옷, 소품, 책, 장난감 등 비교적 부피가 작은 재활용품 및 업사이클 제품, 관내 사회적기업 제품	93,011	48,699
녹색장터 2 호 점	상계동65-41 당고개역사 하부 ☎939-6202	-면적 : 45m <sup>2</sup>				

□ 환경업소

구 분	업 체 명	종사 원수	청소차량	사 무 실	대표자	전화번호
			차량			
계	12개 업체					
생 활 폐기물	영명환경(주)	28	16	노원로 522(상계동)	김성욱	933-2729
	토재기업(주)	29	15	한글비석로 444 (상계동)	이 성	937-7500
	녹원기업(주)	28	12	동일로183길 10(공릉동)	이영곤	937-3335
	한국진개(주)	27	15	월계로45가길 94 (월계동)	양승우 정정심	994-3440
	철한기업(주)	26	17	초안산로 19(월계동)	윤근순	974-3908
	노원산업(주)	28	13	동일로 1493(상계동)	최강운	933-2226
분뇨 수집 운반업	건양홍업(주)	11	4	마들로 31 주상가동 409호(월계동)	김창용 정이택	938-9507
	마들환경(주)	11	4	마들로 31 주상가동 401호(월계동)	김영복	952-8037
사업장 폐기물	상 지 환 경	5	9	노원로 466(상계동)	오치환	930-1559
	대 효 환 경	3	10	한글비석로 396(상계동)	강남열	916-5444
	상우이디아이	6	2	동일로243길 49(상계동)	최영열	3401-0404
	국 토 환 경	3	7	한글비석로 444(상계동)	김준태	070-754-1443

□ 노원자원회수시설 운영현황

구 분	위 치	규 모	운영기관 (위탁관리)	주 요 현 황
자 원 회 수 시 설 (노원자원회수시설)	덕릉로 70길 99(상계동) ☎ 930-8999	- 대지 : 46,307m <sup>2</sup> - 건물 : 29,035m <sup>2</sup>	(주)동부엔텍	<ul style="list-style-type: none"> <li>• 소각시설 : 800톤/일 (400톤/일*2기)</li> <li>• 주요시설</li> <li>- 소각방식 : 스토카식</li> <li>- 방지시설 : 전기집진기, 습식세정탑, SCR촉매탑 등</li> </ul>
주 민 편 익 시 설 (서울시립노원청소년센터)	덕릉로 70길 99(상계동) ☎ 3391-4141	- 대지 : 5,013m <sup>2</sup> - 건물 : 7,143m <sup>2</sup>	(재)푸른나무 청예단	<ul style="list-style-type: none"> <li>• 주요시설</li> <li>- 수영장, 헬스장, 에어로빅실, 소강당 등</li> </ul>

□ 기타 소관시설

시설명	위 치	규 모	주 요 현 황
공릉차고지	공릉동 산230-1	3,728m <sup>2</sup>	<ul style="list-style-type: none"> <li>• 운영내용                             <ul style="list-style-type: none"> <li>- 노면살수면지흡입노면청소차량 대기</li> <li>- 재활용수거차량 대기</li> <li>- 차량정비, 운전직 휴게실</li> </ul> </li> </ul>
동막골 차고지	상계동 산155-11	1,300m <sup>2</sup>	<ul style="list-style-type: none"> <li>• 운영내용                             <ul style="list-style-type: none"> <li>- 공무원 기동대 차량 대기</li> <li>- 정화조 대행업체 차량 주차</li> </ul> </li> </ul>
상계동 집하장	상계동 743-11	약200m <sup>2</sup>	<ul style="list-style-type: none"> <li>- 대형생활폐기물, 폐소형가전</li> <li>- 폐매트리스 품목별 보관 및 반출</li> </ul>
공릉동 집하장	공릉동 657-10	1,292m <sup>2</sup>	<ul style="list-style-type: none"> <li>- 재활용품 품목별 보관 및 반출</li> </ul>
공무원 휴게실	공릉동 등 11개소	컨테이너형등6개소 공공시설내5개소	<ul style="list-style-type: none"> <li>• 상계문화정보도서관 등 시설 내 휴게실 - 5개소</li> <li>• 공릉동 폐기물 집하장 등 컨테이너형 등 휴게실 - 6개소</li> </ul>
자원순환가게 (리사이클링마켓)	상계동 452-1	18.2m <sup>2</sup>	<ul style="list-style-type: none"> <li>• 운영시간 : 평일 10:00~16:00</li> <li>• 운영내용 : 종이팩류 및 건전지 보상수집 폐식용유 무상수거</li> </ul>
클린하우스	공릉동 한천교 하부 덕릉로131길 58 양지마을	총 2개소 운영	<ul style="list-style-type: none"> <li>• 운영시간 : 24시 상시 운영</li> <li>• 운영내용 : 재활용품 가능 자원 보관시설</li> </ul>
폐형광등 집하장	공릉동 657-10	100m <sup>2</sup>	<ul style="list-style-type: none"> <li>• 폐형광등 및 폐전지 수집장</li> </ul>

□ 재활용품(캔 · 투명페트병) 무인회수기 운영

연번	행정동	장소명	주소	운영시간	비고
1	상계1동	수락 행복발전소	동일로242길 77	07시~21시	1일 1인당 20개 제한
2	상계6·7동	노원구청	노해로 437	24시	
3	중계2·3동	중계근린공원	동일로 1243		
4	중계4동	노원 어린이도서관	한글비석로 346	07시~21시	
5	하계2동	하계2동주민센터	공릉로55길 88	24시	
6	월계3동	월계보건지소	월계로 378	평일 09시~20시	
7	공릉2동	공릉2동주민센터	노원로1길 68		

## 12. 보건소



# 보건위생과

Sanitation Health Division

## □ 보건지소

구 분	위 치	규 모	면 적	비 고
월계보건지소	월계로 378	지하1층~지상4층	2,242m <sup>2</sup>	
공릉보건지소	공릉로 166-1	지하1층~지상4층	845.59m <sup>2</sup>	
상계보건지소	상계2동 공공복합청사 내	3층	357.96m <sup>2</sup>	
마들보건지소	수락산로 212-20	지하1층~지상5층	1,922m <sup>2</sup>	

## □ 기타 식품위생업소(제조, 판매, 가공) : 2,512개소

식품제조 가공업	즉석판매 제조가공업	소분업	식품판매업							
			소 계	식용 얼음	식품자동 판매기	유통 전문	식품 운반업	집단급식소 식품판매업	건강기능 식품판매	기타식품 판매업
19	637	53	1,803	5	345	114	4	22	1,268	45

## □ 공중위생업소 : 1,682개소

숙박업		이·미용		목욕장업	위생관리	
관광 호텔	일반 숙박	미용	이용		세탁업	건물위생 관리업
1	27	1,311	113	21	119	90

## □ 식품접객업소 : 5,232개소

계	식품접객업					
	유흥주점	단란주점	일반음식점	휴게음식점	위탁급식업	제과점
5,232	20	37	3,685	1,299	46	145

## □ 집단급식소 : 270개소

급식유형									
대학교	고등학교	중학교	초등학교	특수학교	유치원	어린이집	사회복지시설	병원	기업체 등
11	23	24	41	3	39	53	31	19	26

축산물 및 동물관련업소 현황 : 388개소

계	축산물			동물	
	축산물가공업	축산물판매업	축산물운반업	동물병원	동물관련업 (판매·전시·미용등)
388	2	176	3	46	161

동물등록 현황 : 30,060두

계	RFID종류		
	내장형	외장형	인식표
30,060	12,990	15,361	1,709

반려동물문화센터

시설명	위치	면적	주요시설	전화번호
힐링하시개! 댕댕하우스	수락산로 258 1층	132㎡	교육실, 보호실, 놀이실, 셀프드라이룸, 댕댕카페	02-933-8500

반려동물 놀이터

시설명	위치	면적	주요시설	비고
당고개 반려가족 쉼터	상계동 산 158-1	1,200㎡	관리동, 나무벤치, 놀이공간, 주차장, 어질리티	
마들 반려가족 쉼터	상계동 770-2	830㎡	관리동, 조명등, cctv, 등의자, 놀이공간, 음수대, 파고라	
불암산 반려가족 쉼터	중계동 산 101-36	1,000㎡	관리동, 조명등, cctv, 평의자, 놀이공간, 음수대, 파고라	

단체 현황

단체명	설립근거	설립년도	소재지	대표자	회원	전화번호
한국외식업중앙회 노원구지회	식품위생법 제44조	1988. 4. 20.	노혜로75길 14-18 4층 (상계동, 도영빌딩)	조삼순	1,300	938-9006
대한미용사회 노원구지회	공중위생관리법 제16조	1988. 4. 20.	동일로180길 14 303호 (공릉동, 공릉쇼핑센터)	이종원	380	976-7534
노원구이용인협회	공중위생관리법 제16조	1988. 4. 20.	한글비석로41길 21	김정광	110	952-5566
대한제과협회 노원도봉지회	식품위생법 제44조	1995. 7. 5.	도봉구 도봉로 502 광덕빌딩 3층(창동)	위신환	40	952-9877
대한숙박업협회 도봉, 강북, 노원구지회	공중위생관리법 제16조	1988. 4. 20.	강북구 한천로 143길 10 (지하1층)	정연복	40	994-1925
한국목욕업협회 서울북부지회 (노원, 도봉, 강북, 성북, 동대문)	공중위생관리법 제16조	1988. 4. 20.	동대문구 왕산로 179 (제기동)	김옥련	20	967-3985

권역별 건강관리센터

센터명	소재지	전화번호	인력	개소일
노원구 건강관리센터	노해로 437, 보건소 2층	2116-4466	의사 1 간호사 5 운동사 2 영양사 2	2020.10.13.
중계평생건강관리센터	노원로17길 56, 중계2,3동 청사 2층	2116-4455	간호사 2 운동사 1 영양사 1	2011.04.08.
월계평생건강관리센터	월계로 378, 월계보건지소 2층	2116-4567	의사 1 간호사 3 운동사 2 영양사 1	2011.05.17.
공릉평생건강관리센터	공릉로 166-1, 공릉보건지소 2층	2116-4981	간호사 2 운동사 1 영양사 1	2015.03.31.
상계평생건강관리센터	상계로 118, 상계보건지소 3층	2116-4911	간호사 2 운동사 1	2015.08.18.
마들평생건강관리센터	수락산로 212-20, 마들보건지소 1층	2116-2014	간호사 2 운동사 1 영양사 1	2022.10.04.

영양플러스 상담실

소재지	사업내용	지원대상	전화번호
노해로 437, 보건소 4층	· 보충식품패키지 제공 · 영양교육 및 상담	· 중위소득 80% 이하 영유아(72개월) 및 임산부 중 영양위험요인 보유자	2116-4560

## ☐ 산후조리원

연번	업소명	대표자	소재지	전화번호
1	노원라테라산후조리원	조정현	상계로7길 17(상계동)	951-2300
2	더블레스산후조리원	조원효	노원로 240(하계동)	949-2223
3	모아드림산후조리원	정복주	상계로5길 9(상계동)	937-7777
4	와이엘산후조리원	이승현 여계희	초안산로5길 12, 5층(월계동)	904-8034
5	제이미산후조리원	유지원	수락산로 232, 5층(상계동)	935-7979

## ☐ 소독업체 현황

연번	업소명	대표자	소재지	전화번호
1	명인크린물	박정흔	월계로53길 65, 지하층 (월계동)	
2	미진환경	정인상	덕릉로124길 37-14, 1층 (상계동)	
3	아름다운동행장애인복지 협동조합	김태우	한글비석로 384, 대호프라자 2층 219호 (중계동)	
4	클린스텝	김대준	동일로193길 28, 지층 (공릉동)	
5	제이 오토 클린	함윤식	공릉로 235, 지층 (공릉동)	
6	하나방역 강북지사	김현태	공릉로59가길 9, 한국야쿠르트 하계관리점 3층 314호 (하계동)	
7	홈닥터119	조은영	화랑로45길 42-11, 지층 (월계동)	
8	에스디원	김형국	상계로 193-14, 2층 206호 (상계동, 상계대림아파트)	
9	(주)에코클린	정재균	동일로 1529, 합동빌딩 지하1층 27호	
10	올다종합시설관리	이하연	동일로204가길 34, 씨앤미복합빌딩 9층 916호 (중계동)	

연번	업소명	대표자	소재지	전화번호
11	(주)아성큐브스	조균상	동일로186길 67-8, 102호 (공릉동, 주완 위즈빌2)	3296-5191
12	빼애방역	김결	동일로 1055, 4층 422호 (공릉동)	446-8607
13	(주)에이스시스템	김난희	동일로173가길 124, 신석빌딩 4층 (공릉동)	978-0401
14	해피클린	양은순	동일로177길 18, 1층 (공릉동)	3422-2475
15	푸름환경	황철호	상계로24길 28, 2층 (상계동)	3296-1966
16	캐로스대아	정경시	동일로 1361, 상가동 지하1층 1호 (상계동, 상계주공2단지아파트)	
17	아이토스	정용환	동일로 1038, 4층 (공릉동)	
18	벅스킬	이윤희	한글비석로15길 48, 현대종합상가 B101호 (중계동)	930-3040
19	공무원퇴직자협동조합	최경남	덕릉로127길 25, 상가동 2층 204-176호 (상계동, 성림아파트)	
20	이레피엔알	김은주	동일로241길 53, 상가동 지층 1호 (상계동, 두산아파트)	1588-8897
21	섬밭클린협동조합	김종도	동일로174길 27, 3층 305호 (공릉동)	
22	서울환경조합	조용금	동일로 1279, 중계그린아파트 B상가 비01호 B132호 (중계동)	
23	그린케어	김종미	상계로18길 19, 지층 (상계동)	
24	지구방역대	최은석	공릉로38길 21, 지층 (공릉동, 예림하이빌)	
25	창조	양경화	상계로18길 6, 1층 (상계동)	
26	다케어	문은경	덕릉로134길 19, 1층 (상계동)	
27	한국교육시설안전	김명수	상계로12길 51, 1층 (상계동)	
28	서울노원남부지역자활센터	임근형	동일로178길 19-38, 연세빌딩 302호 (공릉동)	946-6594
29	K-방역단	강창진	한글비석로31가길 17, 옷수선 1층 (상계동)	
30	디앤엠씨 플래너스	윤광원	동일로 1700, 13층 1312호 (상계동, 토마토파르코)	

연번	업소명	대표자	소재지	전화번호
31	맑은나래	신광승	한글비석로46길 44, 어린이속셈학원 1층 101호 (상계동)	
32	가람술	최승난	화랑로 556, 상가동 2층 202호 (공릉동, 효성아파트)	070-7121-2528
33	북부장애인직업재활시설	장남숙	덕릉로70가길 92, 북부장애인복지관 지1층 (상계동)	2092-1792
34	노일	김현선	동일로207길 23, 4층 403호 (중계동)	
35	녹색나라	김인철	노원로 331, 209호 (중계동, 시영3단지목련아파트)	952-7184
36	그린F5 노원본부	김우현	한글비석로24나길 18, 1층 (상계동)	
37	더파인(The Fine)	이진구	한글비석로24길 14, 신흥빌딩 401-5호 (상계동)	
38	주식회사 휴빌스365스쿨	지영길	동일로 1009-9, 1,2층 (공릉동)	976-7707
39	한솔환경	허성자	중계로 162-11, 현대프라자 4층 415호 (중계동)	956-5493
40	클린엔캐치	송광정	상계로1길 62-4 (상계동)	6494-0043
41	페스코	진다빈	동일로241가길 5, 지층 (상계동)	930-4041
42	버그폴리스	김상훈	한글비석로 91, 205동 B11호 (하계동, 하계1차청구아파트)	974-8112
43	정담그린환경	박복련	한글비석로 396, 상가108동 지층 11호 (상계동, 벽산아파트)	971-9055
44	안심공간 사람과 환경	이단용	한글비석로50길 2 (상계동)	932-5007
45	스마일존	임춘호	동일로191가길 3, 1층 (공릉동)	070-8623-3699
46	베스트서비스	안성호	섬밭로 258, 지하2층 (중계동, 건영옴니백화점)	3399-5204
47	태성	김영덕	동일로173가길 115, 205호 (공릉동, 서진프라자아파트)	973-8858
48	이레피엔알	한상돈	덕릉로118길 29, 상가동 1층 104호 (상계동, 상계불암현대아파트)	
49	(주)덕산안전관리	김현	덕릉로 804, 306호 (상계동, 상계대림프라자)	
50	(주)세원종합관리	정화찬	공릉로58가길 4, 2층 (하계동, 우신주택)	938-9545

연번	업소명	대표자	소재지	전화번호
51	해맑음보호작업시설	최민량	동일로 1097 (공릉동, 1층 해맑음보호작업시설)	949-6739
52	(주)지산아이앤씨	이민례	상계로24길 28, 3층 (상계동)	1899-6880
53	캐치벅스(CATCH BUGS)	정현탁	한글비석로 444, 교림노원프라자 121호 (상계동)	2208-0243
54	(주)신화비엠씨	정영희	한글비석로52길 6, 3층 (상계동)	932-9997
55	신한종합관리(주)	황동규	동일로 1054 (공릉동)	978-8330
56	주식회사 인동	이화수	중계로 90, 1동 3층 303호 (중계동)	951-5220
57	비츠로(BITZRO)	박길자	동일로237길 59, 지층 (상계동)	
58	(주)대주지에스	문경숙	공릉로58가길 4, 1층 (하계동, 우신주택)	936-9545
59	바퀴랑개미랑	김정춘	한글비석로 444 (상계동, 교림노원프라자 B107호)	930-3040
60	해오름크린	박남규	한글비석로47길 68, 1층 (상계동)	938-2257
61	(주)대경방제	강병기	동일로237길 59 (상계동)	
62	해맑음	노성례	동일로231길 86, 101호 (상계동, 현대2차아파트)	949-6739
63	비전기업	김학덕	노해로 466 (상계동,8층)	6436-8132
64	(주)현우환경	홍명옥	덕릉로 662 (중계동)	908-4473
65	(주)은성환경	유난식	덕릉로 804, 대림프라자 3층 301호 (상계동)	797-8204
66	(주)세스코 홈케어서울북부지역단	전찬혁	동일로243길 13, 대성빌딩 302호 (상계동)	932-3234
67	(주)센추리건설관리	진상우	덕릉로 804 (상계동,대림프라자 302호)	933-7041
68	미진환경	박봉우	덕릉로115다길 40, 124,125,126호 (상계동, 건영아파트)	930-4646
69	(주)재우씨앤씨	윤용배	노원로 246 (하계동)	971-3156
70	동진종합시스템(주)	정기수	섬밭로 12 (공릉동)	948-3517

연번	업소명	대표자	소재지	전화번호
71	진명종합시스템(주)	문성운	덕릉로 780 (상계동, 동아불암아파트 상가 224호)	
72	금아환경개발(주)	권혁구	동일로176길 39-8 (공릉동)	924-7022
73	(주)세명관리이엔지	정영세	동일로239가길 12 (상계동)	939-5445
74	신산천	조연준	동일로217가길 13, 광일빌딩407호408호 (상계동)	933-7333
75	(주)한빛티에스	정영희	동일로191길 32, 2층 (공릉동)	971-6636
76	으뜸방역환경	최중부	상계로9나길 7 (상계동)	933-3225~6
77	(주)성일빌딩매니지먼트	김옥순	중계로 160 (중계동, 화인상가 214호(2층))	938-4602
78	가나안 환경	홍훈표	덕릉로 804 (상계동)	937-8445

의료장비

임상병리실, 방사선실, 건강검진실 장비

계	자동노 분석기	자 동 혈 액 분 석 기	고 압 멸 균 기	원 심 분 리 기	시 약 냉 장 고	효 소 면 측 정 기	현미경	세 균 동 자 염 색 기	자 생 화 학 분 석 기	디지 털 X-선 진 단 기	골밀도 측정기
14	1	1	1	2	1	1	2	1	1	2	1

관내 건강검진기관

연번	검진기관명	전화번호	일반 검진	암검진						구강 검진	영유아 검진
				위암	유방암	대장암	간암	자궁 경부암	폐암		
1	한국원자력의학원 원자력병원	970-2114	○	○	○	○	○	○	○	○	○
2	기쁜가정의학과의원	971-4913	○	○			○	○			○
3	마을의원	937-5369	○				○				
4	중계튼튼의원	973-0173	○				○				○
5	혜성민가족의원	952-8866	○	○		○	○				○
6	희락서울가정의학과의원	937-1982	○	○			○				○
7	노원을지대학교병원	970-8000	○	○	○	○	○	○	○	○	
8	인제대학교 상계백병원	950-1114	○	○	○	○	○	○			
9	365열린내과의원	976-3658	○	○	○	○	○	○			
10	88플러스내과산부인과 의원	972-8800	○	○	○	○	○	○			

연 번	검진기관명	전화번호	일반 검진	암검진						구강 검진	영유아 검진
				위암	유방암	대장암	간암	자궁 경부암	폐암		
11	강북연세병원	2092-5505	0	0		0	0	0			
12	건강미소내과의원	931-5513	0	0	0	0	0	0			
13	공릉든든내과의원	974-2466	0	0		0	0	0			
14	굳센정형외과의원	2038-4987	0	0	0	0	0	0			
15	권내과의원	972-8375	0	0			0				
16	김앤박내과의원	930-7601	0	0		0	0				
17	김호철방사선과의원	936-1117	0	0	0	0	0				
18	남서울내과의원	938-0875	0	0	0	0	0	0			
19	노원방사선과의원	952-8733	0	0	0	0	0	0			
20	노원베스트내과의원	935-7575	0	0	0	0	0	0			
21	노원센트럴의원	2242-8602	0	0	0	0	0	0			
22	노원이서진내과의원	942-8275	0								
23	더웰내과의원	2135-8458	0	0	0	0	0	0			
24	더조은내과의원	948-1400	0	0	0	0	0	0			
25	마들성모내과의원	933-6900	0	0	0	0	0				
26	마들수내과의원	6314-7575	0	0	0	0	0				
27	몸편한내과의원	930-1900	0	0	0	0	0	0			
28	박성제내과의원	932-3375	0	0	0	0	0	0			
29	삼성바른내과의원	3392-2475	0	0	0	0	0				
30	삼성조은내과의원	2135-8108					0				
31	삼성편한내과의원	934-7500	0	0	0	0	0	0			
32	상계심내과의원	931-2525	0	0		0	0				
33	상계아산내과의원	937-7557	0	0		0	0				
34	상계예일내과의원	930-8131	0	0	0	0	0	0			
35	새서울연합의원	930-5858	0	0		0	0				
36	서울삼성내과의원	939-2227	0	0	0	0	0				
37	서울의원	993-2161	0	0	0	0	0	0			
38	선두외과의원	935-7535	0	0	0	0	0	0			
39	성문의원	919-7075	0	0	0	0	0	0			
40	속편해진내과의원	971-7582	0	0		0	0				
41	송내과의원	3392-2275	0	0			0				
42	신웅식내과의원	949-0233	0				0				
43	신항외과의원	948-7100	0	0	0	0	0	0			
44	에스엔(SN)재활의학 과내과의원	949-7755	0	0		0	0				
45	우리의원	3392-7575	0								
46	위대한내과의원	6964-8200	0	0	0	0	0	0			
47	위앤장의원표내과의원	931-7911	0	0		0	0				
48	유정의원	937-0119	0								
49	유진상내과의원	930-8433	0				0				
50	윤내과의원	934-7575	0	0	0	0	0	0			
51	장대국내과의원	934-9454	0								
52	제민통합내과정형외과 의원	936-6390	0		0			0			
53	제이내과의원	937-0090	0	0	0	0	0	0			
54	중계우리들의원	931-8270	0	0	0	0	0	0			
55	중계월내과의원	933-8255	0	0	0	0	0	0			
56	진내과의원	949-8278	0				0				
57	참내과의원	977-7588	0	0		0	0				
58	추교영내과의원	977-7532	0	0	0	0	0				

연 번	검진기관명	전화번호	일반 검진	암검진						구강 검진	영유아 검진
				위암	유방암	대장암	간암	자궁 경부암	폐암		
59	태능성심의원	970-0920	○	○	○	○	○	○			
60	태릉정원내과의원	979-0333	○	○	○	○	○	○			
61	파티마의원	933-0081	○								
63	평화내과의원	919-8131	○	○		○	○	○			
64	한상호내과의원	937-4313	○	○		○	○				
65	메디인의원	936-0075	○	○	○	○	○	○			
66	방병원	1577-4447	○	○	○	○	○	○			
67	베스트가정의학과의원	936-0075	○	○			○				
68	노원 뉴하트내과의원	913-7575	○								
69	고은소아과의원	974-4475									○
70	공릉의원	974-2588									○
71	김지호산부인과의원	939-0980						○			○
72	메디아여성병원	936-2122			○			○			○
73	문미호소아과의원	977-4695									○
74	미즈아이프라자 산부인과의원	931-5224						○			○
75	박상호의원	496-9361									○
76	박화영소아청소년과의원	6225-8275									○
77	백소아과의원	933-1775									○
78	삼성드림소아청소년과 의원	3296-2502									○
79	상계연세소아과의원	931-5400									○
80	새하늘이비인후과의원	951-9518									○
81	세화소아청소년과의원	914-7575									○
82	송영훈소아청소년과의원	935-2266									○
83	애플소아청소년과의원	932-7579									○
84	엘립소아청소년과의원	930-9343									○
85	연세김&이소아과의원	936-2949									○
86	연세키즈소아청소년과 의원	973-3455									○
87	연세프렌즈소아청소년과 의원	951-7900									○
88	월계의원	976-1113									○
89	이형일소아과의원	935-2320									○
90	임지연소아청소년과의원	972-5724									○
91	정가정의학과의원	933-3475									○
92	정소아청소년과의원	948-4552									○
93	참사랑의원	933-7575									○
94	퀸스메디소아청소년과의원	948-7599									○
95	하늘별소아청소년과의원	951-8811									○
96	함영백소아과의원	952-3318									○
97	CBK최영균치과의원	978-1506								○	
98	e-편한치과의원	930-0028								○	
99	W(더블유)치과의원	951-2233								○	
100	W서울화이트치과의원	906-2080								○	
101	감동치과의원	936-2275								○	
102	강북연세미치과의원	930-1983								○	
103	경아치과의원	937-1885								○	
104	구명삼치과의원	938-4261								○	
105	구재용치과의원	935-1204								○	
106	금문치과의원	739-1016								○	

연 번	검진기관명	전화번호	일반 검진	암검진						구강 검진	영유아 검진
				위암	유방암	대장암	간암	자궁 경부암	폐암		
107	김덕치과의원	977-7337								○	
108	김연성치과의원	979-2226								○	
109	김영걸치과의원	931-9112								○	
110	김태진치과의원	934-0447								○	
111	꿈동산치과의원	952-2816								○	
112	노원 강북예치과병원	938-2833								○	
113	노원아이디치과의원	3496-5680								○	
114	노원연세리안치과의원	931-7528								○	
115	노원연세제일치과의원	911-2228								○	
116	노원치과의원	933-2888								○	
117	노원플러스치과의원	3391-2818								○	
118	뉴욕굿모닝치과의원	938-7528								○	
119	다인치과병원	952-2275								○	
120	닥터권치과의원	6228-2828								○	
121	달라스치과의원	931-5165								○	
122	덴타피아치과의원	935-2226								○	
123	동문치과의원	934-7528								○	
124	동산치과의원	949-7528								○	
125	디자인치과의원	931-2875								○	
126	라임치과의원	942-2828								○	
127	류용도치과의원	952-6169								○	
128	리라치과의원	930-2421								○	
129	마들웰치과의원	937-2211								○	
130	마음에치과의원	976-7528								○	
131	마이키즈치과의원	931-2290								○	
132	마평수치과의원	936-1178								○	
133	명인치과의원	936-2875								○	
134	미소사랑치과의원	3391-2875								○	
135	미치과의원	952-2875								○	
136	바른이정치과의원	6317-2875								○	
137	바른임플치과의원	939-7522								○	
138	바른최치과의원	931-7405								○	
139	바이블치과의원	6204-2080								○	
140	박경빈치과의원	974-6422								○	
141	박창후치과의원	938-3355								○	
142	박치과의원	971-0006								○	
143	박희운치과의원	931-0982								○	
144	배민득치과의원	978-6686								○	
145	보스톤치과의원	977-8877, 8								○	
146	브라운스톤치과의원	949-0880								○	
147	비타민치과의원	938-7132								○	
148	삼성플란트치과의원	6956-8275								○	
149	상계우리치과의원	930-0007								○	
150	상계울치과의원	6232-2275								○	
151	샤인치과교정과 치과병원	930-2841								○	
152	서영택치과의원	996-7528								○	
153	서울H치과의원	932-3618								○	
154	서울닥터한치과의원	972-2080								○	

연 번	검진기관명	전화번호	일반 검진	암검진						구강 검진	영유아 검진
				위암	유방암	대장암	간암	자궁 경부암	폐암		
155	서울더바른치과교정과 치과의원	919-2828								○	
156	서울더플랜치과의원	935-2828								○	
157	서울리더스치과의원	6406-2275								○	
158	서울메이플치과교정과 치과의원	6925-0150								○	
159	서울모아치과의원	935-2804								○	
160	서울미소그린치과의원	975-7502								○	
161	서울미소치과의원	904-2080								○	
162	서울본치과의원	931-2227								○	
163	서울부부치과의원	952-4961 ~2								○	
164	서울수락치과의원	931-2777								○	
165	서울쌍둥이치과의원	932-2275								○	
166	서울아인치과의원	931-9144								○	
167	서울안심치과의원	952-5030								○	
168	서울으뜸치과의원	935-0011								○	
169	서울이니셜치과의원	6677-2080								○	
170	서울이잘난치과교정과 치과의원	952-1273								○	
171	서울이튼치과의원	952-2121								○	
172	서울이편한치과의원	937-7501								○	
173	서울정치과의원	971-7228								○	
174	서울제니스치과의원	6959-2333								○	
175	서울준치과의원	977-7582								○	
176	서울하이안치과의원	939-2800								○	
177	서울하이치과의원	3391-8275								○	
178	석계치과의원	912-2275								○	
179	석계탑치과의원	971-7528								○	
180	선한마음치과의원	938-5974								○	
181	센트럴치과의원	976-0030								○	
182	수치과의원	935-2879								○	
183	수플란트치과의원	6959-2875								○	
184	스마일치과의원	935-8177								○	
185	시카고백중치과의원	939-2875								○	
186	시카고치과의원	934-2875								○	
187	심재철치과의원	937-0094								○	
188	안성민치과의원	973-8176								○	
189	안수민치과의원	974-2610								○	
190	에이원치과의원	932-2822								○	
191	엔유아이씨(N-UIC) 치과의원	951-2872								○	
192	연세덴티플러스치과의원	932-9200								○	
193	연세미치과의원	913-2275								○	
194	연세미페이스치과의원	931-8445								○	
195	연세바른치과의원	978-2275								○	
196	연세본치과의원	951-2875								○	
197	연세봄치과의원	971-2332								○	
198	연세스마일치과의원	931-2666								○	
199	연세스타일치과의원	909-2824								○	

연 번	검진기관명	전화번호	일반 검진	암검진						구강 검진	영유아 검진
				위암	유방암	대장암	간암	자궁 경부암	폐암		
200	연세웰치과의원	930-2875								0	
201	연세임플치과교정과 치과의원	932-2228								0	
202	연세주니어치과의원	935-7544								0	
203	연세주치과의원	933-2228								0	
204	연세준치과의원	744-7528								0	
205	연세퍼스트원치과의원	951-2275								0	
206	연치과의원	937-0019								0	
207	연치과의원	937-0019								0	
208	예감치과의원	979-2828								0	
209	예손치과의원	939-2833								0	
210	예인치과의원	977-2828								0	
211	오른치과의원	2038-2835								0	
212	오치과의원	938-6954								0	
213	웃는아이치과의원	948-7582								0	
214	원더플란트치과의원	938-2275								0	
215	월계현대치과의원	974-9308								0	
216	윤세훈치과의원	951-2804								0	
217	은혜부부치과의원	949-7542								0	
218	이경태치과의원	938-5525								0	
219	이고른치과의원	949-1022								0	
220	이광기치과의원	930-2828								0	
221	이바른치과교정과치과 의원	932-2885								0	
222	이스마일치과의원	952-8020								0	
223	이철민치과의원	938-3983								0	
224	이튼치과의원	934-2872								0	
225	인연합치과의원	939-2879								0	
226	인우치과의원	934-2877								0	
227	임플라인치과의원	978-7528								0	
228	자모치과의원	938-2800								0	
229	장현대치과의원	951-2825								0	
230	정미치과의원	979-2875								0	
231	정정권치과의원	938-5538								0	
232	조성욱치과의원	951-8275								0	
233	조세종치과의원	938-7466								0	
234	조은치과의원	952-8478								0	
235	좋은날치과의원	6436-2875								0	
236	좋은치과의원	974-6647								0	
237	중계수치과의원	3392-2828								0	
238	중앙드림치과의원	971-2080								0	
239	중앙치과의원	936-7964								0	
240	지음치과의원	6314-2828								0	
241	캘리포니아치과의원	948-2275								0	
242	키즈니치과의원	952-2232								0	
243	태릉씨티치과의원	977-7928								0	
244	퍼스트원 치과교정과치과의원	951-2276								0	
245	평화치과의원	949-2875								0	
246	푸른치과의원	977-5300								0	

연 번	검진기관명	전화번호	일반 검진	암검진						구강 검진	영유아 검진
				위암	유방암	대장암	간암	자궁 경부암	폐암		
247	플러스치과의원	931-2804								○	
248	피터팬치과의원	971-2275								○	
249	필치과의원	971-2875								○	
250	하늘치과의원	909-2275								○	
251	한솔치과의원	949-2828								○	
252	한재준치과의원	937-7522								○	
253	함께걸음마을치과의원	939-8070								○	
254	현치과의원	974-2827								○	
255	호21C치과의원	949-9300								○	
256	홍익치과의원	915-2879								○	
257	화랑운구강악안면외과 치과의원	974-8828								○	
258	휴플러스치과의원	974-2275								○	
259	서울H치과의원	932-3618								○	
260	공릉온치과의원	978-2828								○	
261	늘바른이치과의원	952-2822								○	
262	하이연세치과의원	6011-2090								○	
263	서울용치과의원	939-9995								○	
264	고운이치과의원	972-4700								○	
265	남미현산부인과의원	938-5557						○			
266	박규희산부인과의원	932-0700						○			
267	서울산부인과의원	951-5588						○			
268	아름다운여성의원	936-0374						○			
269	언니마음산부인과의원	6958-7543						○			
270	에비뉴여성의원	936-0400						○			
271	연세더블유산부인과의원	933-8828						○			
272	오승희산부인과의원	938-3313						○			
273	올리브산부인과의원	925-8861						○			
274	이가영산부인과의원	952-0997						○			
275	제일산부인과의원	948-2870						○			
276	퀸스메디산부인과의원	2289-2800			○			○			
277	큐빅산부인과의원	930-1450						○			
278	피오나여성의원	951-7111						○			
279	홍성환산부인과의원	972-1800						○			
280	힐링산부인과의원	952-9100						○			
281	노원세라산부인과의원	2039-1963						○			

# 의약과

Medical & Pharmaceutical Affairs Division

## □ 의료기관

계	병원			의원	치과	한의원	안마 시술소	치과 기공소	안경 업소
	소계	종합	일반						
888	22	3	19	399	195	146	0	33	93

## □ 병원

병원명	설립구분 (년월일)	대표자 (병상수)	소재지	전화번호	진료과목
한국원자력의학원 원자력병원	특수법인 (1985.11.29.)	이진경 (483)	노원로 75 (공릉동)	970-2114	내과 등 31
인제대학교 상계백병원	학교법인 (1989.8.14.)	이순형 (468)	동일로 1342 (상계동)	950-1114	내과 등 25
노원을지대학교병원	의료법인 (1995.1.14.)	홍성희 (543)	한글비석로 68 (하계동)	970-8000	내과 등 26
방병원	개인 (2005.12.15.)	방한천 (67)	동일로 989 (공릉동)	1577-4447	내과 등 11
선의료양병원	의료법인 (2005.12.27.)	문현수 (97)	동일로 1419 (상계동)	3391-3992	내과 등 6
메디아이여성병원	개인 (2006.6.21.)	배덕호 (36)	노원로 448 (상계동)	936-2122	산부인과 등 2
새힘병원	개인 (2023.2.1.)	이철우 (48)	노원로 416 (상계동)	6956-1231	내과 등 7
강북예치과병원	개인 (2004.1.2.)	이상수	노해로81길 5-6 (상계동)	938-2833	구강내과 등 9
다인치과병원	개인 (2010.1.20.)	허영준	노해로 507 (상계동)	952-2275	구강내과 등 10
참튼튼병원	개인 (2012.9.5.)	조태연 (53)	노해로 502 (상계동)	3392-9100	내과 등 13
(재)자생의료재단 노원자생한방병원	법인 (2013.1.4.)	박병모 (32)	노해로 507 (상계동)	2289-0717	내과 등 10
노원슬요양병원	개인 (2013.2.1.)	윤호석 (149)	덕릉로 690 (중계동)	932-0036	내과 등 15
희망요양병원	개인 (2014.4.4.)	고의석 (87)	상계로26길 7 (상계동)	936-9966	내과 등 4
서울제일한방병원	개인 (2015.7.16.)	류익현 (46)	노원로 461, 2층 (상계동)	937-0052	한방내과 등 11
강북연세병원	개인 (2016.3.10.)	최유왕 (82)	동일로 996 (공릉동)	1800-0755	내과 등 7
더조은요양병원	개인 (2016.9.1.)	허순미 (293)	화랑로 323 (월계동)	941-7800	내과 등 10
의료법인 행복나눔의료재단 사랑요양병원	의료법인 (2017.6.8.)	조무형 (168)	동일로243길 45 (상계동)	933-1114	내과 등 10
사인치과교정과치과병원	개인 (2019.3.26.)	조병주	노해로488 (상계동)	930-28419	구강내과 등 11
그레이스힐요양병원	개인 (2020.7.28.)	김종욱 (220)	노원로 461 (상계동)	934-1300	내과 등 11

병원명	설립구분 (년월일)	대표자 (병상수)	소재지	전화번호	진료과목
서울미르한방병원	개인 (2020.11.4.)	김용호 (52)	동일로197길 11 (공릉동)	949-1075	내과 등 17
모아한방병원	개인 (2022.2.24.)	이상훈 (66)	동일로 987 (공릉동)	1533-7585	내과 등 21
참다운요양병원	개인 (2024.5.31)	박재은 (99)	동일로 987 (공릉동)	1588-3959	내과 등 4

의약업소

계	약국	의약품 도매상	의료기기 판매업소	의료기기 수리업소	안전상비의약품 판매업소
1,153	236	13	624	26	254

의료인

계	의사	치과의사	한의사	약사	간호사	간호조무사	의료기사
7,539	1,151	262	212	312	2,408	1,710	1,484

의료장비

치과 장비

계	치 유	니 과 트	치 X - r a y	과 야	고 멸 균	압 기
4		2		1		1

직능단체

단체명	성명	주소	개설기관명	전화번호	회원수
의사회	조현호	한글비석로 253(중계동)	중계월내과의원	933-8255	326
치과의사회	송주현	동일로 1550(상계동)	마이키즈치과의원	931-2290	195
한의사회	양시훈	동일로 1393(상계동)	고침한의원	934-9900	228
약사회	류병권	공릉로59나길 78-10 (하계동)	동문약국	949-7070	201
안경사회	강동현	화랑로 349(월계동)	안경만들기	948-2004	118

노원구정신건강복지센터

소재지	운영내용	운영방법	전화번호
노해로 455 MG노원빌딩 5층	중증정신질환자, 정신건강고위험군 상담 사례관리, 정신건강 교육 및 프로그램 운영 등	위탁운영	933-4591

치매안심센터(2개소)

시설명	소재지	운영내용	설립구분	전화번호
노원구 치매안심센터	수락산로 212-20 마들보건지소 4-5층	치매검진, 프로그램, 치매쉼터 운영 등	위탁운영	911-7778
상계 치매안심센터	노원구청 2층	치매검진		2116-3711

중독관리통합지원센터(1개소)

소재지	운영내용	운영방법	전화번호
노원로 16길 15 (중계주공9단지 912동 1층)	중독질환자 관리 및 재활프로그램 운영 등	위탁운영	6941-3677

정신재활시설(4개소)

연번	시설명	소재지	운영주체	대표자	시설유형	전화번호
1	새롬마을	상계동	사단법인	이은숙	공동생활가정	934-5060
2	가온길	하계동	개인	전금숙	공동생활가정	6403-7790
3	노원희망공간이룸	상계동	개인	이경미	주간재활시설	939-4200
4	평화정신재활시설	중계동	사단법인	김현정	주간재활시설	949-0121

# 13. 출자 출연 기관 및 공기업 현황

# 노원환경재단

Nowon Environment Foundation

## □ 설립개요

- 설립일 : 2017. 10. 26.
- 자본금 : 출연금 5천만원
- 조직구성 : 이사장(비상임) / 상임이사 / 이사회 / 운영위원회 / 사무국 / 위탁기관

## □ 일반현황

- 조직도

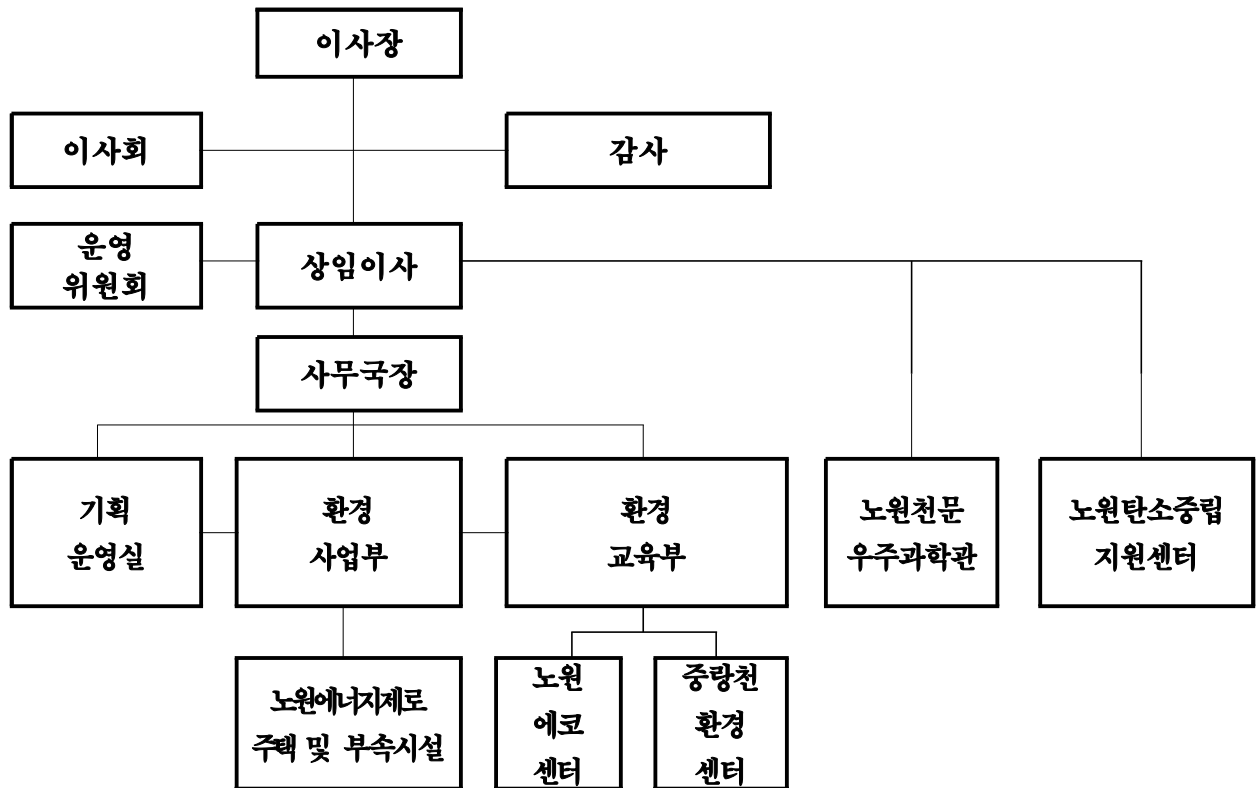

## □ 재단예산

- 세입예산 : 총 4,091,273천원 (단위 : 천원)

합 계	일반회계	특별회계
4,091,273	2,445,749	1,645,524

- 세출예산 : 총 4,091,273천원 (단위 : 천원)

구 분	2026년도 예산액	비 고
노원환경재단사무국	1,091,342	출연금
노원 에코 센터	174,007	
중랑천 환경 센터	122,190	
노원천문우주과학관	834,210	
노원에너지제로주택 및 부속시설	1,645,524	특별회계
노원탄소중립지원센터	224,000	국비 100,000/구비124,000

□ 시설 현황

○ 사무국 및 수탁시설

시설명	소재지	규모	주요사업	비고
노원 환경 재 단	한글비석로97(하계동)	264.38㎡	법인 운영 및 사업관리 총괄 민간단체 환경사업 지원 및 협력 환경에너지생태관련시설 운영관리	
노원 에 코 센 터	덕릉로 460(상계6,7동)	649.18㎡	환경교육프로그램 개발·운영 환경교육전문가 양성 및 활용 기후변화대응환경보존실천사업 주민참여·지역공동체활성화 사업	
중랑천 환경 센터 (탄소중립체험관)	덕릉로 430(상계6,7동)	622.64㎡	환경교육프로그램 개발·운영 환경교육전문가 양성 및 활용 생물다양성,물환경보존실천사업 주민참여·지역공동체활성화 사업	
노원천문우주과학관	동일로 205길13(중계2,3동)	2,994.5㎡	서울시민천문대 프로그램운영 과학교육·전시 프로그램 운영 과학행사 및 기관연계사업	
노원에너지제로주택	한글비석로97(하계동)	15,600.25㎡	노원에너지제로주택 임대사업운영 노원에너지제로주택 시설·설비운영	
노원이지센터체험주택	한글비석로97(하계동)	471.79㎡ 85.17㎡	노원에너지제로주택 홍보관운영 노원이지체험주택 운영관리	
노원탄소중립지원센터	한글비석로97(하계동)	132.19㎡	노원구 탄소중립기본계획 수립지원 노원구 기후위기적응대책 수립시행 에너지전환촉진 및 전환모델개발 지역탄소중립관련 조사·연구	

□ 프로그램 현황

기관	주요 프로그램	교육내용
노원 환경 재 단	탄소중립실천교육	탄소중립시민실천 캠페인, 시민환경교육, 환경 특강, 노원에코투어, 환경행사
노원 에 코 센 터	기후에너지교실 생태환경교실 에코디자인	기후변화에 대응하기 위한 에너지 절약 및 재생가능 에너지 교육, 자연체험 및 생태환경교육, 에코디자인, 주민참여행사
중랑천 환경 센터 (탄소중립체험관)	상설 프로그램 특화 및 봉사프로그램	탄소중립체험관 전시해설, 물사랑환경교실, 수생태체험교실, 중랑천환경교실, 녹색마을 만들기, 어린이 도시어부, 주민참여행사
노원천문우주과학관	천문대 관측 과학 탐 구 교 실	천문대 관측, 빅히스토리교실, 과학탐구교실, 초등창의체험·청소년 진로직업프로그램 과학문화 행사
노원 이 지 센 터	전시해설프로그램	노원이지센터 전시해설 및 에너지 교육 견학체험, 지역환경기관·모임 공간대관

## 설립개요

- 설립일 : 2019. 6. 10.
- 자본금 : 출연금 10,000천원
- 설립근거 : 「지역문화진흥법」 제19조  
「서울특별시 노원구 문화재단 설립 및 운영에 관한 조례」 제1조

## 인력현황

(2026. 02. 10.기준)

계	임원	임기직	3급 ~ 6급	7급 ~ 8급	무기계약직
44명	1명	1명	10명	21명	11명

## 조직현황

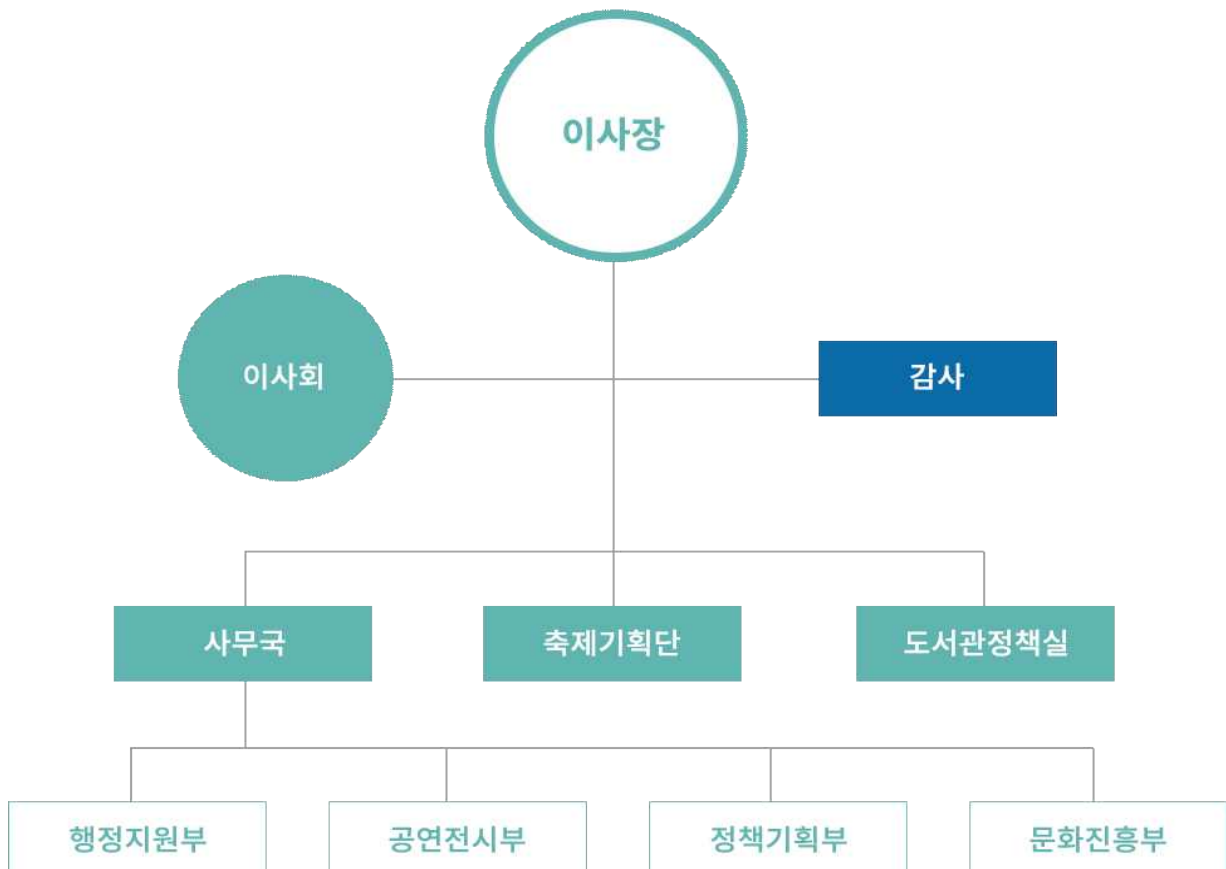

□ 예산현황

○ 세입예산 : 7,465,656천원

(단위 : 천원)

합 계	출연금	대행사업
7,465,656	4,397,182	3,068,474

○ 세출예산 : 7,465,656천원

(단위 : 천원)

합 계	재단사업비용	자본적지출
7,465,656	7,436,796	28,860

□ 위탁문화시설 현황

시설명	소재지	규모	시설활용
노원문화예술회관	중계로 181 (중계동)	지하3층/지상5층 (연면적 13,167㎡)	대공연장, 소공연장, 노원아트 뮤지엄, 연습실 등
노원 어린이극장	노해로 502 (상계동)	지하1층 (연면적 1,471㎡)	공연장, 분장실 등
상계예술마당	상계로10길 41-7 (상계동)	지상1층 (연면적 204.92㎡)	전시 등 문화복합공간
경춘선숲길 갤러리	공릉동 29-1 (화랑대철도 공원 내)	지상1층 (연면적 144㎡)	전시공간
문화공간 정담	중계로 169 (중계동)	지상1층 (연면적 57㎡)	전시 등 문화복합공간

□ 일반현황

○ 조직도

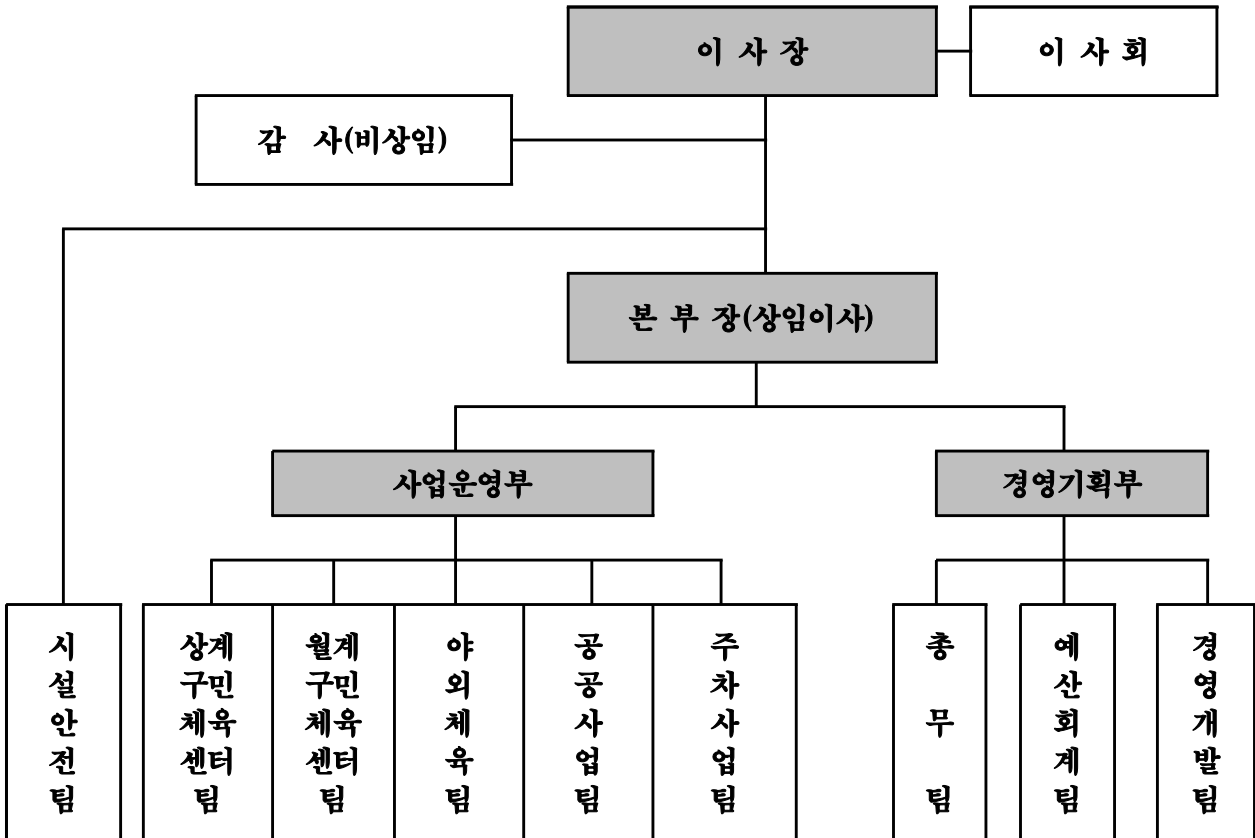

□ 설립개요

- 설립일: 2007. 10. 9.
- 자본금: 수권자본금 10억 / 출자금 4억 5천만원
- 조직구성: 이사장 / 상임이사 / 비상임이사 / 이사회 / 감사 / 2부 9팀  
(시설안전팀, 상계구민체육센터팀, 월계구민체육센터팀, 야외체육팀, 공공사업팀, 주차사업팀, 총무팀, 예산회계팀, 경영개발팀)

□ 공단예산

○ 세입예산 : 총 27,034,599천원 (단위: 천원)

합 계	일반회계	특별회계
27,034,599	20,553,955	6,480,644

○ 세출예산: 총 27,034,599천원

(단위: 천원)

합 계	공단사업비용	자본적지출
27,034,599	26,889,049	145,550

□ 시설 현황

○ 체육시설

시설명	소재지	규모	이용시설	비고
상계구민체육센터	덕릉로 745	4,180㎡	수영장, 헬스장, 체육관	•수영 1개 종목 44개 강좌 •체육 10개 종목 32개 강좌
공릉구민체육센터	공릉로 34	2,519㎡	수영장, 헬스장, 체육관	•수영 6개 종목 54개 강좌 •체육 10개 종목 38개 강좌
월계구민체육센터	월계로 298	7,999㎡	수영장, 헬스장, 체육관	•수영 8개 종목 69개 강좌 •체육 12개 종목 44개 강좌
마들스포츠타운	덕릉로 450	39,835㎡	축구장, 테니스장	-
초안산스포츠타운	마들로5가길 113	11,700㎡	축구장, 테니스장, 풋살장, 배드민턴장	-
불암산스포츠타운	중계로 36	38,000㎡	축구장, 야구장, 족구장 테니스장, 배드민턴장	-
수락산스포츠타운	수락산로8길 39	35,613㎡	축구장, 야구장, 테니스장	-
공릉동다목적구장	화랑로51길 17	1,063㎡	풋살장	-
당고개배드민턴장	상계로 273	1,546㎡	배드민턴장	-

○ 주차시설

구분	면수	이용시설	비고
공영주차장	1,366면	노외 10개소 / 노상 15개소 / 부설 1개소	요금: 100~400원 / 5분
거주자우선주차장	2,303면	총 167개소	전일(4만원), 주간(3만원) 야간(2만원)

○ 문화·레저시설

시설명	소재지	규모	주요시설	비고
노원구민의전당	동일로 1229	4,009㎡	레크리에이션실, 대강당 등	-
초안산캠핑장	마들로5가길 66-107	24,938㎡	캠핑사이트, 캐빈하우스, 샤워장, 매점	캠핑장 사이트 50면, 캐빈하우스 3동
인공암벽장	상계로 237	458㎡	주암벽, 보조암벽, 관리실	-

○ 공익시설

시 설 명	소재지	규 모	주 요 시 설	비 고
신개념 현수막 게시대	-	17개소	-	게시기간 15일

□ 인력관리

사 업 명	주 요 업 무
노원평생교육원 인원 관리	시설관리, 경비, 청소 등
구 청 미 화 원 관 리	구청사 및 보건소 환경미화
U - 노원 도시 통합 관제 실 모 니 터 링 요 원 관 리	CCTV 관제 업무

# 노원어르신행복주식회사

Nowon Senior  
Happiness Co., Ltd

## □ 설립근거

- 「노인복지법」 제23조(노인사회참여 지원)
- 「저출산·고령사회기본법」 제11조(고용과 소득보장)
- 「지방자치단체 출자·출연 기관의 운영에 관한 법률」 제4조 및 「상법」에서 정하는 바에 따라 “노원어르신행복주식회사”를 설립

## □ 일반현황

- 조직도

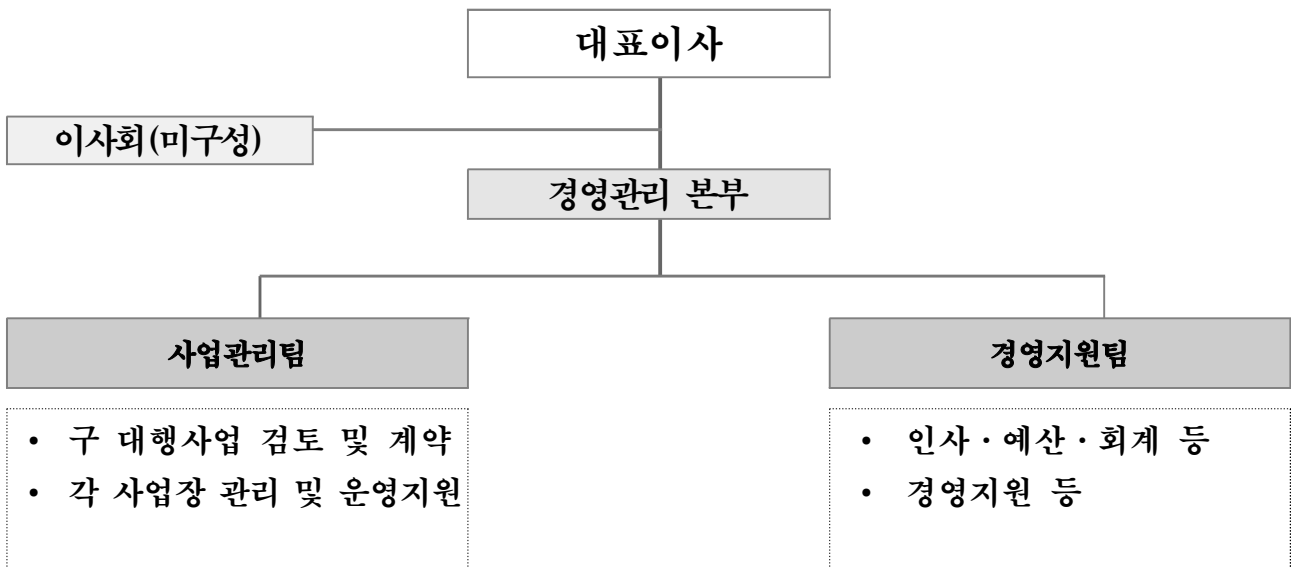

구		분	2026년
인원현황	총 원		119
	대표이사		1
	본 부 장		1
	정규직	팀 장	2
		사 원	4
	무기계약직		1
	기간제		110

연 혁

- 2021. 02. 보건복지부 ‘고령자 친화기업’ 선정
- 2021. 04. 회사 설립
- 2021. 07. 자체수익사업 1개, 위탁사업 8개 사업운영, 37명 일자리 창출
- 2022. 04. 노원437 북카페 사업 개시
- 2022. 11. 지역일자리 분야 행정안전부 장관상 수상
- 2025. 01. 노원두물마루 사업 개시
- 2025. 10. 노원당현마루 사업 개시

2026년도 예산

- 세입예산 : 총 6,747,892천원
- 세출예산 : 총 6,747,892천원

시설 현황

시설명	소재지	규모	이용시설	비고
중계온마을센터	한글비석로 371	2,989㎡	사무실 등	일부 공간 사용

보유장비현황

보유장비명	사용용도
니로 하이브리드 5대	노원아이편한택시
k3 1대	업무용
EV봉고3 1대	업무용

주요사업

- 수익사업

연번	사업명	사업내용	비고
1	카페운영	노원구청점 (노원437)	매점 포함
2		두물마루점	
3		월계도서관 무인카페	매점 포함
4		당현마루점	
5	자판기운영	자판기 1대 운영	공공행사 및 민간행사에 용기 및 용품 렌탈
6	다회용기 렌탈	다회용기, 행사장 미화 등	
7	행사용품 렌탈	텐트, 탁자, 의자	

○ 대행사업

연번	사업명	근무인원(명)	분야	비고
1	도서관 미화	13	미화	신규 사업
2	노원구립 도서관 책배달서비스	6	서비스	신규 사업
3	노원불빛정원	2	전기시설관리	신규 사업
4	역세권미화	13	미화	
5	아이편한택시	6	운전기사	예약제 운영
6	작은도서관 운영지원	8	사서보조	초안신숲속, 한내행복, 상계숲속 등
7	육사체육관 및 육사화랑구장	5	시설관리,미화	탁구장 및 축구장 대관 업무 실내외 청소 및 시설관리
8	하계어울림센터	5	시설,미화	
9	중계온마을센터	5	시설,미화	
10	밥상돌봄아동식당	4	조리	조리 보조 및 배식
11	여성안심이 관제모니터링	3	모니터링요원	구청 관제실 근무
12	노원보훈회관	3	시설,조리	자체 식당 운영
13	수학문화관	2	미화	
14	마들보건소	2	미화	
15	한내행복발전소	1	미화	
16	수락휴	12	시설, 미화	미화, 야간관리 안내소
17	흡연부스	2	미화	신규 사업
<b>합 계</b>		<b>92</b>		

## 14. 전화번호 안내



# 전화번호 안내

## Phone number guide

동/부서	대표번호	팩스	동/부서	대표번호	팩스
노원구청	대표안내	2116-3114	미래교육국		
보건소	대표안내	2116-3115	미래교육과	2116-3989	
상계1동	2116-2741	2116-4682	보육가족과	2116-3738	2116-4819
상계2동	2116-2774	2116-4683	아동청소년과	2116-0571	2116-4717
상계3.4동	2116-2797	2116-4684	청년정책과	2116-7110	2116-4771
상계5동	2116-2832	2116-4685	고령사회정책과	2116-7170	2116-4804
상계6.7동	2116-2861	2116-4686	도시계획국		
상계8동	2116-2894	2116-4687	공동주택지원과	2116-3826	2116-4632
상계9동	2116-2926	2116-4688	재건축사업과	2116-3910	2116-4635
상계10동	2116-2955	2116-4689	도시관리과	2116-3860	2116-4633
중계본동	2116-2623	2116-4678	건축과	2116-3903	2116-4634
중계1동	2116-2655	2116-4679	미래도시과	2116-0654	2116-4724
중계2,3동	2116-2675	2116-4680	부동산정보과	2116-3605	2116-4625
중계4동	2116-2713	2116-4681	안전교통건설국		
하계1동	2116-2570	2116-4676	안전도시과	2116-3442	2116-4618
하계2동	2116-2595	2116-4677	교통행정과	2116-4033	2116-4639
공릉1동	2116-2500	2116-4674	교통지도과	2116-2985	2116-4642
공릉2동	2116-2529	2116-4675	토목과	2116-4183	2116-4643
월계1동	2116-2414	2116-4671	치수과	2116-4165	2116-4644
월계2동	2116-2439	2116-4672	힐링도시국		
월계3동	2116-2469	2116-4673	푸른도시과	2116-3939	2116-4636
2단			정원도시과	2116-0885	2116-4825
감사담당관	2116-3050	2116-4607	여가도시과	2116-0541	2116-4668
미디어홍보담당관	2116-3441	2116-4618	여가생활과	2116-3716	2116-4628
문화도시행정국			도시경관과	2116-4010	2116-4638
행정지원과	2116-3082	2116-4608	탄소중립국		
자치행정과	2116-3141	2116-4609	탄소중립도시과	2116-3198	2116-4611
문화도시과	2116-7140	2116-4630	녹색환경과	2116-3199	2116-4611
체육도시과	2116-0822	2116-4766	자원순환과	2116-3801	2116-4631
민원여권과	2116-2980	2116-4613	보건소		
기획재정국			보건위생과	2116-4331	2116-4645
기획예산과	2116-3147	2116-4610	건강증진과	2116-0738	2116-4723
재무과	2116-3453	2116-4619	생활보건과	2116-4358	2116-4646
일자리경제과	2116-3475	2116-4620	의약과	2116-4363	2116-4647
징수과	2116-3516	2116-4637	월계보건지소	2116-2987	2116-4649
재산세과	2116-3555	2116-4623	공릉보건지소	2116-4972	2116-4985
지방소득세과	2116-3601	2116-4621	상계보건지소	2116-4988	2116-4870
주민복지국			마들보건지소	2116-2000	2116-4852
복지정책과	2116-2983	2116-4626	구의회		
생활복지과	2116-3683	2116-4627	구의회사무국	2116-3379	2116-4603
어르신지원과	2116-3744	2116-4629			
장애인복지과	2116-3307	2116-4617			
통합돌봄과	2116-4474	2116-4612			

## □ 구 의 회

구 분	전 화 번 호	구 분	전 화 번 호
의 장	2116-3341 FAX : 2116-4602	전문위원실	2116-3374 FAX : 2116-4604
부 의 장	2116-3342	사 무 국	2116-3383 FAX : 2116-4603
사 무 국 장	2116-3349	안 내 실	2116-3382

## □ 의원연구실

선거구명	정당	성명	전화번호	비고
가 선 거 구 (월 1, 2, 3)	더불어민주당	부준혁	2116-3354	운영위원장
	더불어민주당	차미중	2116-3352	
	국민의힘	배준경	2116-3365	국민의힘 원내대표
나 선 거 구 (공 1, 2)	진보당	최나영	2116-3357	
	더불어민주당	윤선희	2116-3359	
	국민의힘	김기범	2116-3360	
다 선 거 구 (해, 중본, 중4)	더불어민주당	강금희	2116-3346	행정재경위원장
	더불어민주당	손영준	2116-3341	의장
	국민의힘	김경태	2116-3342	부의장
라 선 거 구 (해, 중, 3, 5, 7)	국민의힘	조운도	2116-3345	보건복지위원장
	더불어민주당	박이강	2116-3361	
	더불어민주당	김소라	2116-3355	
마 선 거 구 (상 2, 3, 4, 5)	더불어민주당	안복동	2116-3344	더불어민주당 원내대표
	국민의힘	손명영	2116-3351	
	국민의힘	정영기	2116-3358	
바 선 거 구 (상 1, 8, 9, 10)	국민의힘	어정화	2116-3353	
	더불어민주당	노연수	2116-3347	도시환경위원장
	더불어민주당	김준성	2116-3356	
비 레 대 표	더불어민주당	정시온	2116-3362	
	국민의힘	이용아	2116-3364	
	국민의힘	유웅상	2116-3363	

□ **유관기관**

기관명	전화번호	기관명	전화번호
노원구민의전당	2289-6847	도봉세무서	944-0200
노원구시설관리공단	2289-6700	노원세무서	3499-0200
상계구민체육센터	2289-6781~2	국민건강보험공단	1577-1000
공릉구민체육센터	2289-6751~2	국민연금관리공단	(국번없이) 1355
월계구민체육센터	2289-6888~9	여성긴급전화-상담	(국번없이) 1366
노원문화원	6380-0022	북부수도사업소	3146-3200
노원우체국	950-3226	북부도로교통사업소	944-5459
KT 노원법인지사	939-0060	서울가스안전공사 서울동부지사	1566-6116
상계백병원	950-1114	한국전력공사 노원도봉지사	(국번없이) 123
을지병원	970-8000	북부교육지원청	3499-6990
한국원자력의학원	970-2114	민주평화통일협의회	2116-4241
서울북부지방검찰청	3399-4555	군부대	
서울북부지방법원	910-3114	220여단 4대대	856-3352 (※군경소방합동상황실 2116-4995)
노원자원회수시설	930-8999		
노원구선거관리위원회	952-1390		
노원소방서	6981-6873	56 사단	380-6143
노원경찰서		도봉경찰서	
상황실	2092-0330	상황실	
정보과	2092-0381	정보과	
보안과	2092-0391	보안과	

## 2026년 구정기본현황

발행처      노원구청 기획예산과  
전화번호    02)2116-3158  
주소        서울특별시 노원구 노해로 437  
홈페이지   [www.nowon.go.kr](http://www.nowon.go.kr)